

# 大牟田市統計年鑑

平成 28 年版

平成 30 年度刊行

大 牟 田 市

# 大牟田市民憲章

制定 昭和57年7月21日

私たちは、三池山と有明の海に抱かれ、燃ゆる石のふる里に住む  
大牟田市民です。

私たちは、みずからの責任において、互いに力を合わせ、未来に  
はばたく大牟田の町をきずくため、この憲章を定めます。

**活気ある豊かな町にしましょう。**

**自然と調和したきれいな町にしましょう。**

**教育を重んじ、文化をはぐくむ、健やかな町にしましょう。**

**親切的な、心あたたかい町にしましょう。**

**きまりを守り明るい町にしましょう。**



# 大牟田市統計年鑑

平成28年版



平成30年度刊行

大 牟 田 市

# は じ め に

ここに、平成 28 年版大牟田市統計年鑑を刊行いたします。

本書は、昭和 24 年版以降刊行されている統計書で、大牟田市の自然、人口、経済、社会、文化などの基本的統計資料を総合的かつ体系的に収録し、市勢の現況と推移を明らかにしたものです。

近年の国際化、少子・高齢化、高度情報化等の社会の著しい進展に伴い、質的にも高い多様な統計資料が求められています。

本書が、単に行政上の利用にとどまらず学術研究の基礎資料に、また、事業活動や市民生活の指針として、ご利用いただければ幸いです。

編集に際しましては「要望の高い資料をわかりやすく」を念頭に、統計資料の体系的整備改善の充実に努めましたが、今後とも各方面からのご指導を得て、より一層の充実に努めたいと存じます。

おわりに、本書の刊行にあたり、貴重な資料を提供していただきました関係各位のご厚意に対しまして、深く感謝の意を表しますとともに、なお一層のご指導とご協力を賜りますようお願い申し上げます。

平成 31 年 3 月

大牟田市長 中尾 昌弘

## 利 用 さ れ る 方 へ

- 1 本書は、大牟田市の各分野の基本的な統計資料を収録したものです。
- 2 本書は、原則として平成 28 年又は平成 28 年度の資料を中心に収録し、その他の年(度)の資料は比較対照のために掲げています。なお、収録期間は、資料の有無、性質及び編集の都合により適宜伸縮しています。
- 3 各統計表の数値は、特別の表示及び注釈のない限り、「大牟田市」を範囲としています。
- 4 統計表中「年次」とあるのは 1 暦年間(1 月～12 月)を、「年度」とあるのは 1 会計年度間(4 月～翌年 3 月)の事実を示し、「何年(度)末、何月末」又は「何年何月何日」とあるのはそれぞれの現在日における事実を表しています。
- 5 各統計表の数値全体についての説明は、各表ごとに頭注として掲げ、数値の一部分についての説明は脚注を付けています。
- 6 数値の単位は、各表の右上に掲げましたが、一見して明らかなものは省略しました。また、単位未満は、原則として四捨五入したため、総数とその内訳の合計とは必ずしも一致していません。
- 7 資料は、各官公庁、民間事業所、庁内各課からの報告によるもの及び直接調査収集したものです。出所は、各表の左下に掲げています。
- 8 各統計表中の記号の用法は、次のとおりです。
  - 「0」単位未満、該当数字を四捨五入した結果 0 となったもの
  - 「－」皆無又は該当数字のないもの
  - 「…」不明、不詳、不定及び算出不能の数字
  - 「△」負数、減少したもの
  - 「X」該当数字の発表をさし控えたもの
- 9 本書に収録した統計資料について、さらに詳細な資料が必要な場合、あるいは疑義がある場合は、大牟田市企画総務部総務課(電話(0944)41-2551)又は資料の出所機関にご照会願います。

# 総 目 次

〔 統 計 図 表 〕

〔 統 計 表 〕

1	土 地 及 び 気 象	-----	2	~	5
2	人 口	-----	6	~	15
3	国 勢 調 査	-----	16	~	47
4	事 業 所	-----	48	~	52
5	農 林 水 産 業	-----	53	~	59
6	鉱 業	-----	60	~	61
7	製 造 業	-----	62	~	67
8	建 設 及 び 住 居	-----	68	~	79
9	電 気、ガ ス 及 び 水 道	-----	80	~	83
10	運 輸 及 び 通 信	-----	84	~	92
11	商 業 及 び 貿 易	-----	93	~	107
12	金 融	-----	108	~	112
13	物 価 及 び 家 計	-----	114	~	120
14	労 働 及 び 社 会 保 障	-----	121	~	133
15	市 民 経 済 計 算	-----	134	~	137
16	財 政 及 び 市 有 財 産	-----	138	~	145
17	公 務 員 及 び 選 挙	-----	146	~	149
18	教 育、文 化 及 び 宗 教	-----	150	~	169
19	保 健 衛 生 及 び 環 境	-----	170	~	177
20	司 法 及 び 警 察	-----	178	~	184
21	災 害 及 び 事 故	-----	185	~	190
	付 録	-----	191	~	214

# 統 計 表 目 次

1 土地及び気象			17. 世帯の家族類型(22区分)別一般世帯数及び一般世帯人員(6歳未満・18歳未満世帯員のいる一般世帯及び3世代世帯並びに母子世帯及び父子世帯 - 特掲)(平成27年)	---	32
1. 市域の変遷	---	2			
2. 位置	---	2			
3. 市役所の位置	---	2			
4. 主要山岳	---	3	18. 居住期間(6区分)、年齢(5歳階級)、男女別人口(平成27年)	---	34
5. 主要河川	---	3			
6. 民有地面積	---	3	19. 居住期間(6区分)、産業(大分類)、男女別15歳以上就業者数(平成27年)	---	35
7. 気象の概況	---	4			
8. 風水害状況	---	5	20. 世帯人員(7区分)別一般世帯数及び一般世帯人員(6歳未満・18歳未満世帯員のいる一般世帯 - 特掲)(平成27年)	---	36
9. 台風	---	5			
2 人口			21. 延べ面積(14区分)、住居の種類・住宅の所有の関係(6区分)別一般世帯数(平成22年)	---	36
1. 人口の推移	---	6			
2. 町名別人口	---	8	22. 世帯人員(7区分)、65歳以上世帯員の有無別一般世帯数、一般世帯人員及び65以上世帯人員(平成27年)	---	37
3. 小学校区別人口	---	10			
4. 住民基本台帳人口及び本籍人口	---	10			
5. 年齢(5歳階級・各歳)・男女別人口(住民基本台帳人口)	---	11	23. 世帯人員(7区分)、65歳以上世帯員の有無、住居の種類・住宅の所有の関係(6区分)別一般世帯数(平成27年)	---	37
6. 人口動態(その1)	---	12			
7. 人口動態率の推移(住民基本台帳人口)	---	12	24. 年齢(5歳階級)、男女別高齢単身者数(平成27年)	---	37
8. 人口動態(その2)	---	13			
9. 国籍別外国人人口	---	13	25. 延べ面積(6区分)、住宅の建て方(8区分)、住居の種類・住宅の所有の関係(6区分)別一般世帯数、一般世帯人員及び1世帯当たり人員(世帯が住んでいる階 - 特掲)(平成22年)	---	38
10. 都道府県別転入転出口(平成28年)	---	14			
3 国勢調査			26. 世帯の家族類型(3区分)、住宅の種類、住宅の所有の関係(6区分)別一般世帯数及び一般世帯人員(平成27年)	---	44
1. 国勢調査人口の推移(平成27年)	---	16			
2. 国勢調査人口(組替)の推移(平成27年)	---	16			
3. 年齢(5歳階級)・男女別人口(平成17,22,27年)	---	17	27. 夫婦の種類別(2区分)、住居の種類・住宅の所有の関係(6区分)、夫婦のみの世帯数(いずれかが60歳以上の夫婦のみの世帯、いずれかが65歳以上の夫婦のみの世帯及び65歳以上の高齢夫婦世帯)(平成27年)	---	44
4. 年齢(各歳)・男女別人口(平成17,22,27年)	---	18			
5. 国籍・男女別外国人人口(平成27年)	---	20			
6. 人口集中地区人口・面積・人口密度(平成27年)	---	20	28. 施設等の世帯の種類(6区分)、世帯人員(4区分)別世帯数及び世帯人員(平成27年)	---	45
7. 配偶関係(4区分)・年齢(5歳階級)・男女別15歳以上人口(平成27年)	---	20			
8. 昼間・常住(夜間)・流入・流出口の推移(平成27年)	---	21	29. 夫の年齢(7区分)、妻の年齢(7区分)別夫婦のみの世帯数(平成27年)	---	45
9. 15歳以上の就業者・通学者の流入・流出口(平成27年)	---	21			
10. 産業(大分類)・年齢(5歳階級)・男女別15歳以上就業者数(平成27年)	---	22	30. 現住市区町村による5年前の常住地、年齢(5歳階級)、男女別人口(転入・転出)(平成27年)	---	46
11. 産業(大分類)、従業上の地位(8区分)、男女別15歳以上就業者数(平成27年)	---	24			
12. 労働力状態(8区分)、年齢(5歳階級)、男女別15歳以上人口及び労働力率(平成27年)	---	26	4 事業所		
13. 在学か否かの別・最終卒業学校の種類(6区分)・年齢(5歳階級)・男女別15歳以上人口(平成22年)	---	28	1. 産業(大分類)、経営組織(2区分)、従業者規模(6区分)別事業所数及び従業者数(平成26、28年)	---	48
14. 在学学校の種類・未就学の種類・男女別在学者数及び未就学者数(平成22年)	---	30	2. 産業(大分類)別・年次別事業所数及び従業者数(平成24、26、28年)	---	50
15. 世帯人員(10区分)別一般世帯数及び一般世帯人員(平成27年)	---	30	3. 産業(中分類)別事業所数及び従業者数(平成28年)	---	51
16. 世帯の家族類型(6区分)、世帯人員(7区分)別一般世帯数(3世代世帯及び6歳未満・12歳未満・15歳未満・18歳未満・20歳未満のいる一般世帯 - 特掲)(平成27年)	---	30	4. 事業所の従業者数の推移	---	52
			5 農林水産業		
			1. 農家数の推移	---	53
			2. 専業別農家数(販売農家)	---	53
			3. 経営耕地面積規模別農家数(販売農家)	---	53

4. 農業労働力保有状態別農家数(販売農家)	---	54	10. 住宅の所有の関係(5区分)、建て方(4区分)、階数(4区分)別専用住宅数(平成25年)	---	72
5. 農家人口(販売農家)	---	54	11. 住宅の種類(2区分)、専用住宅の所有の関係(2区分)、建て方(4区分)、高齢者等のための設備状況(13区分)別住宅数(高齢者対応型共同住宅数 - 特掲)(平成25年)	---	72
6. 農業後継者の有無別農家数(販売農家)	---	54	12. 住宅の建て方(4区分)、構造(5区分)、階数(5区分)別住宅数(平成25年)	---	73
7. 農家の世帯員数、農業従事者数及び農業専従者数(販売農家)	---	54	13. 住宅の所有の関係(6区分)、家族類型(6区分)別オートロック式の共同住宅に住む普通世帯数(平成25年)	---	74
8. 経営耕地面積(販売農家)	---	54	14. 建物の構造(4区分)、建て方(4区分)、平成21年以降における住宅の耐震改修工事状況(6区分)別持ち家数(平成25年)	---	74
9. 借入耕地のある農家数及び借入耕地面積(販売農家)	---	55	15. 住宅の所有の関係(6区分)、子の居住地(6区分)別65歳以上の単身及び夫婦のみの普通世帯数(高齢夫婦普通世帯数 - 特掲)(平成25年)	---	75
10. 家畜飼養農家数及び飼養頭羽数(販売農家)	---	55	16. 居住世帯のない住宅(3区分)住宅の種類(2区分)別居住世帯のない住宅数(平成25年)	---	75
11. 農用機械の所有台数(販売農家)	---	55	17. 資金別利用別着工住宅数	---	76
12. 農産物販売金額規模別農家数(販売農家)	---	55	18. 家屋構造及び用途別戸数	---	76
13. 農産物販売金額1位の部門別農家数	---	55	19. 市営住宅収入支出状況	---	76
14. 農畜産物生産量	---	56	20. 福岡県公営住宅保有状況	---	77
15. 農地転用状況	---	56	21. 市営住宅保有状況	---	78
16. 経営内容別農林業経営体数	---	56	9 電気、ガス及び水道		
17. 所有山林規模別林家数と面積(保有山林面積3ha以上の林家)	---	56	1. 電灯、電力使用状況	---	80
18. 漁業経営体の基本構成	---	57	2. ガス普及状況	---	80
19. 経営体階層別経営体数	---	57	3. ガス消費状況	---	81
20. 経営組織別経営体数、専兼業別個人経営体数	---	57	4. 上水道の概況	---	82
21. 11月1日現在の海上作業従事者構成別経営体数	---	57	その1 水道管延長、給水栓、給水戸数、給水人口及び水道料金	---	82
22. 主とする兼業種類別経営体数	---	58	その2 取水量、配水量、給水量、漏水率及び1日当たり給水能力	---	82
その1 漁業を主とする経営体	---	58	5. 旧三池炭鉱専用水道	---	82
その2 漁業を従とする経営体	---	58	10 運輸及び通信		
23. 営んだ漁業種類別経営体数	---	58	1. 西日本鉄道乗降客数	---	84
24. 漁獲金額別経営体数	---	58	2. JR九州利用者数	---	84
25. 自営漁業の専兼業別経営体数(個人経営のみ)	---	59	3. JR貨物(株)大牟田駅取扱状況	---	84
26. 自営・雇われ別漁業就業者数	---	59	4. 西鉄バス輸送状況	---	85
27. 性別・年齢別漁業就業者数	---	59	5. 九州新幹線利用者数	---	85
28. のり養殖面積規模別経営体数	---	59	6. 自動車台数	---	86
6 鉱業			7. 道路交通量	---	87
1. 出炭量及び従業者数の推移	---	60	8. 三池港概況	---	88
7 製造業			その1 泊地	---	88
1. 製造業の概況(総括表)	---	62	その2 けい留岸壁	---	88
2. 産業(中分類)、従業者規模(4区分)別事業所数、従業者数、現金給与総額、原材料使用額等、及び製造品出荷額等	---	64	その3 上屋及び倉庫	---	88
3. 工業用地と工業用水	---	66	その4 貯留場	---	89
8 建設及び住居			その5 港湾荷役労務者	---	89
1. 道路状況	---	68	9. 三池港入港船舶数	---	90
2. 都市計画道路	---	68	10. 三池港貨物取扱実績	---	90
3. 橋梁	---	68	11. 三池、島原間渡船乗降客数	---	91
4. 下水道状況	---	69	12. 大牟田港入港船舶数	---	91
5. 公園	---	69	13. 大牟田港貨物取扱実績	---	91
6. 河川	---	69	14. 電話台数	---	92
7. 都市計画区域地区面積	---	70	15. 郵便施設	---	92
その1 都市計画区域等	---	70			
その2 地域地区(用途地域等)	---	70			
その3 地区計画	---	70			
8. 居住世帯の有無別住宅数及び人が居住する住宅以外の建物数(平成25年)	---	71			
9. 住宅の種類・構造、建築の時期別住宅数(平成25年)	---	71			



11 商業及び貿易		15 市民経済計算	
1. 商業の推移	--- 93	1. 経済活動別市内総生産	--- 134
2. 産業中小細分類別統計表(平成26年)	--- 94	2. 市民所得の分配	--- 134
3. 従業者規模別事業所数、従業者数、年間販売額など(平成26年)	--- 104	3. 関連指標	--- 136
4. 産業中分類別開設年別事業所数(平成26年)	--- 106	16 財政及び市有財産	
5. 酒類販売量	--- 106	1. 会計別決算額の推移	--- 138
6. 外国貿易	--- 107	2. 一般会計歳入歳出状況	--- 138
その1 品目別輸出入額	--- 107	3. 一般会計財源別歳入状況	--- 140
その2 外国貿易船入港状況	--- 107	4. 一般会計性質別歳出状況	--- 140
12 金融		5. 一般会計、特別会計、相互繰入繰出状況	--- 140
1. 銀行主要勘定	--- 108	6. 企業会計決算額	--- 140
2. 主要金融機関預金残高	--- 110	7. 特別会計決算額	--- 141
3. 主要金融機関貸出残高	--- 110	8. 市税	--- 142
4. 企業倒産状況	--- 110	その1 収入決算額	--- 142
5. 商工組合中央金庫勘定	--- 111	その2 課税対象	--- 142
6. 手形交換高	--- 111	その3 徴収状況	--- 143
7. 中小企業市資金融資状況	--- 112	9. 市債	--- 144
8. 信用保証状況	--- 112	その1 事業別	--- 144
13 物価及び家計		その2 借入先別	--- 145
1. 消費者物価指数	--- 114	10. 市有財産	--- 145
2. 主要指標	--- 115	17 公務員及び選挙	
3. 主要品目の小売価格	--- 116	1. 市職員	--- 146
4. 1世帯当たり1か月間の収入と支出(平成26年)	--- 118	2. 会議開催状況	--- 146
その1 全世帯(二人以上の世帯)	--- 118	3. 市議会議員	--- 147
その2 勤労者世帯(二人以上の世帯のうち)	--- 118	4. 永久選挙人名簿登載人員	--- 147
5. 1世帯当たり貯蓄・負債の現在高と保有率(平成26年)	--- 119	5. 選挙投票状況	--- 148
その1 全世帯(二人以上の世帯)	--- 119	その1 各種選挙の立候補者数及び投票者数	--- 148
その2 勤労者世帯(二人以上の世帯のうち)	--- 119	その2 各種選挙の党派別立候補者数及び得票数	--- 148
6. 地域別1世帯当たり資産額(平成26年)	--- 120	18 教育、文化及び宗教	
その1 全世帯(二人以上の世帯)	--- 120	1. 小学校の概況	--- 150
その2 勤労者世帯(二人以上の世帯のうち)	--- 120	2. 小学校児童数の推移	--- 150
14 労働及び社会保障		3. 中学校の概況	--- 151
1. 産業別規模別労働組合	--- 121	4. 高等学校の概況	--- 151
2. 一般職業紹介状況	--- 122	5. 大牟田特別支援学校の概況	--- 152
3. パ・トタイム職業紹介状況	--- 122	6. 幼稚園等の概況	--- 152
4. 中高年齢者・日雇職業紹介状況	--- 124	その1 幼稚園の概況	--- 152
5. 新規学校卒業者の職業紹介状況	--- 126	その2 幼保連携型認定こども園の概況	--- 152
6. 雇用保険給付状況	--- 127	7. 専修学校の概況	--- 153
7. 日雇雇用保険給付状況	--- 127	8. 国立有明工業高等専門学校の概況	--- 154
8. 労働者災害補償保険給付状況	--- 127	9. 帝京大学福岡キャンパスの概況	--- 154
9. 母子福祉寡婦福祉資金貸付状況	--- 128	10. 中学校卒業後の状況(公立・私立)	--- 156
10. 福祉施設	--- 129	11. 高等学校卒業後の状況(公立・私立 - 全日制・定時制)	--- 156
その1 老人福祉(養護老人ホーム、特別養護老人ホーム、軽費老人ホーム)	--- 129	12. 高等学校卒業者の就職状況	--- 157
その2 障害者福祉	--- 129	13. 学校施設状況	--- 157
その3 児童福祉	--- 129	14. 図書館	--- 158
11. 生活保護状況	--- 130	その1 蔵書冊数	--- 158
12. 児童相談所相談別受付件数	--- 130	その2 図書貸出状況	--- 158
13. 身体障害者	--- 131	その3 図書個人貸出実質登録状況	--- 158
14. 女性センター相談件数	--- 131	その4 各種資料	--- 159
15. 共同募金、日赤募金	--- 131	その5 その他の統計	--- 159
16. 国民健康保険	--- 132	その6 統計指標	--- 159
17. 国民年金	--- 132	15. 公民館数	--- 160
		16. 公民館利用状況	--- 160
		17. 労働福祉会館利用状況	--- 161

18. サン・アビリティ - ズおおむた利用状況	---	161	4. 家庭裁判所の種類別事件数	---	180
19. 大牟田市市民活動等多目的交流施設「えるる」利用状況	---	161	5. 道路交通法違反事件人員	---	181
その1 登録者数	---	161	6. 一般登記件数	---	181
その2 利用者数	---	161	7. 風俗営業者数	---	181
20. 体育施設利用状況	---	162	8. 刑法犯罪発生件数と検挙件数	---	182
21. 動物園利用状況	---	163	9. 特別法犯罪	---	183
22. シルバー人材センター	---	164	10. 少年く犯行為(不良行為少年)	---	183
その1 会員状況	---	164	11. 少年犯罪	---	184
その2 事業状況(職種別)	---	164	12. 海上検挙状況	---	184
23. 多目的活動施設リフレスおおむた利用者数	---	165	21 災害及び事故		
24. 石炭産業科学館観覧者数	---	165	1. 稲麦の被害状況	---	185
25. 文化会館	---	166	2. 産業別労働死傷者数	---	185
その1 施設利用状況	---	166	3. 救急出動件数	---	185
その2 大ホ - ル利用状況	---	167	4. 海難発生救助状況	---	186
その3 プラネタリウム観覧者数	---	167	5. 交通事故発生状況	---	186
26. 三池カルタ・歴史資料館入館者数	---	168	6. 火災の概況	---	186
27. 指定・登録文化財	---	169	7. 原因別火災発生件数	---	188
28. 宗教法人数	---	169	8. 時間別覚知別火災発生件数	---	189
29. テレビの受信契約数	---	169	9. 消防施設	---	189
			10. 地震	---	190
19 保健衛生及び環境			付録		
1. 医療施設	---	170	・ 大牟田市のあゆみ	---	192
2. 病院における医療従事者	---	170	・ 歴代市長	---	198
3. 大牟田市立病院外来及び入院状況	---	171	・ 歴代副市長・助役	---	198
4. 母の年齢階級別及び出生時体重別出生児数	---	171	・ 歴代収入役	---	198
5. 死因別10位までの死亡者数	---	172	・ 歴代議長	---	199
6. 年齢別死亡者数	---	172	・ 歴代副議長	---	199
7. 感染症患者数	---	173	・ 市議会のしくみ	---	199
その1 一類～三類感染症(全数把握感染症)	---	173	・ 大牟田市行政機構一覧	---	200
その2 四～五類感染症(全数把握感染症)	---	173	・ 市町村主要指標	---	202
8. 結核・食中毒患者数	---	173	・ 人口順位による都市とその人口 (住民基本台帳人口による)	---	206
9. 人工妊娠中絶者の年齢別状況	---	173	・ 人口段階別市及び特別区数 (住民基本台帳人口による)	---	209
10. 許可を要する食品関係営業施設数	---	174	・ 市内の官公署及び施設・報道機関・金融機関	---	210
11. 環境衛生関係営業施設数	---	174	・ 度量衡換算表	---	212
12. 狂犬病予防事業	---	174	・ 大牟田市にある指定・登録文化財一覧表	---	214
13. 動物愛護事業	---	174			
14. ごみ処理	---	175			
その1 処理状況	---	175			
その2 収集人員及び機器装備状況	---	175			
15. し尿処理	---	175			
その1 処理状況	---	175			
その2 収集処理人員及び機器装備状況	---	175			
16. 大気汚染状況	---	176			
その1 二酸化窒素の環境基準適合状況	---	176			
その2 二酸化硫黄の環境基準適合状況	---	176			
その3 降下ばいじん測定点別経年変化	---	177			
17. 大牟田川水質調査結果	---	177			
20 司法及び警察					
1. 民事事件数	---	178			
その1 福岡地裁大牟田支部	---	178			
その2 大牟田簡易裁判所	---	178			
2. 各種調停事件処理状況	---	179			
その1 民事調停事件数	---	179			
その2 家事調停事件数	---	179			
その3 家事審判事件数	---	179			
3. 刑事事件人員	---	179			

統計図表

## 市民の暮らし（平成 28 年）

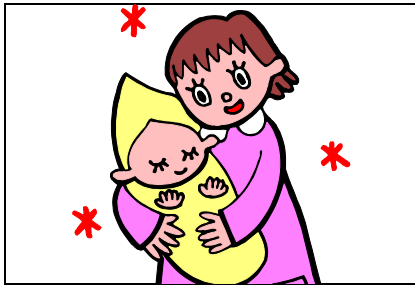

出生 1日に2.1人

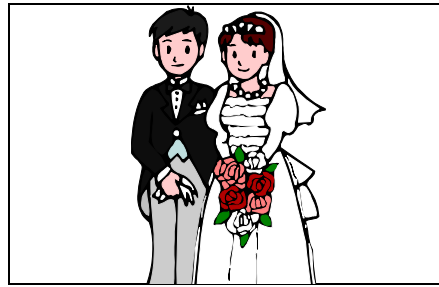

婚姻 1日に1.3組

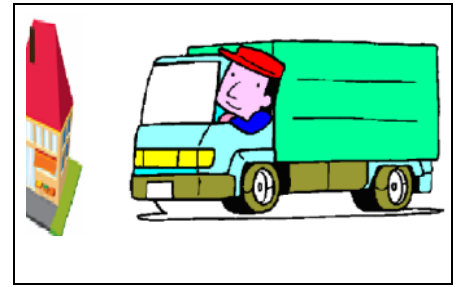

転入 1日に9.1人



死亡 1日に5.2人



離婚 1日に0.5組

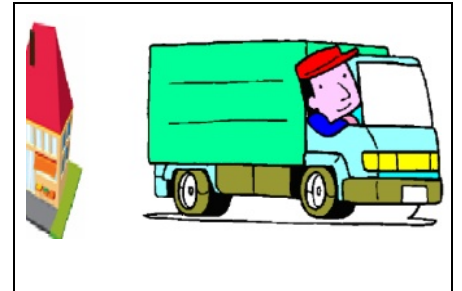

転出 1日に9.9人

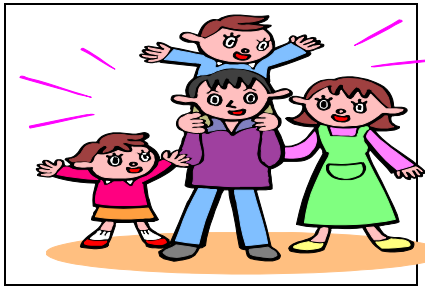

1世帯平均人員  
2.1人(平成28年10月1日現在)

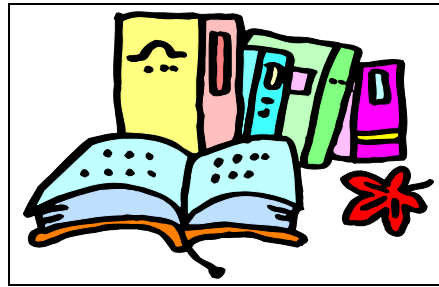

図書個人貸出(平成28年度)  
1日に1,277冊

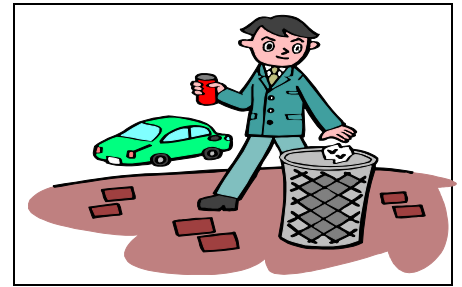

ごみ(平成28年度)1日に107トン  
し尿(平成28年度)1日に268kl

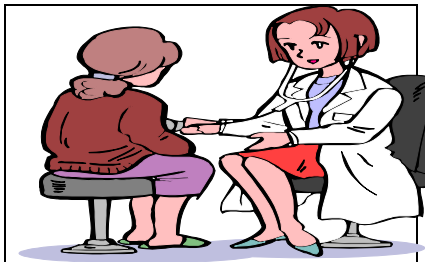

大牟田市立病院外来  
1日に483人



市の財政 1人当たり歳出  
471,117円(平成28年度)

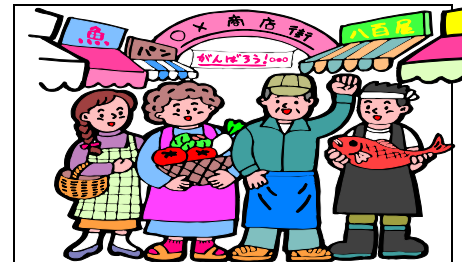

市税の負担 1人当たり  
116,338円(平成28年度)

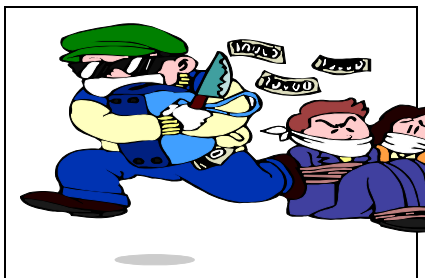

犯罪 1日に2.7件

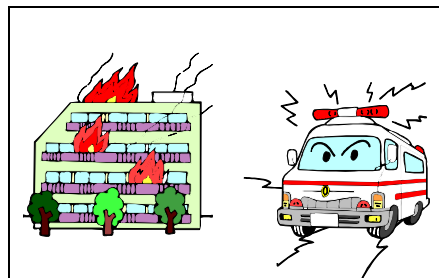

火災 1日に0.1件  
救急出動 1日に17.9件

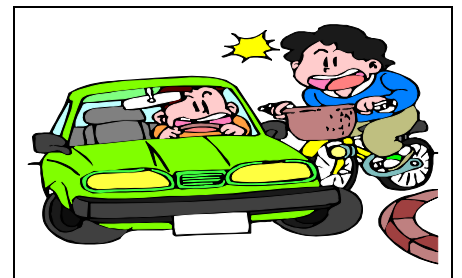

交通事故 1日に2.0件

大牟田市の位置（平成29年4月1日現在）

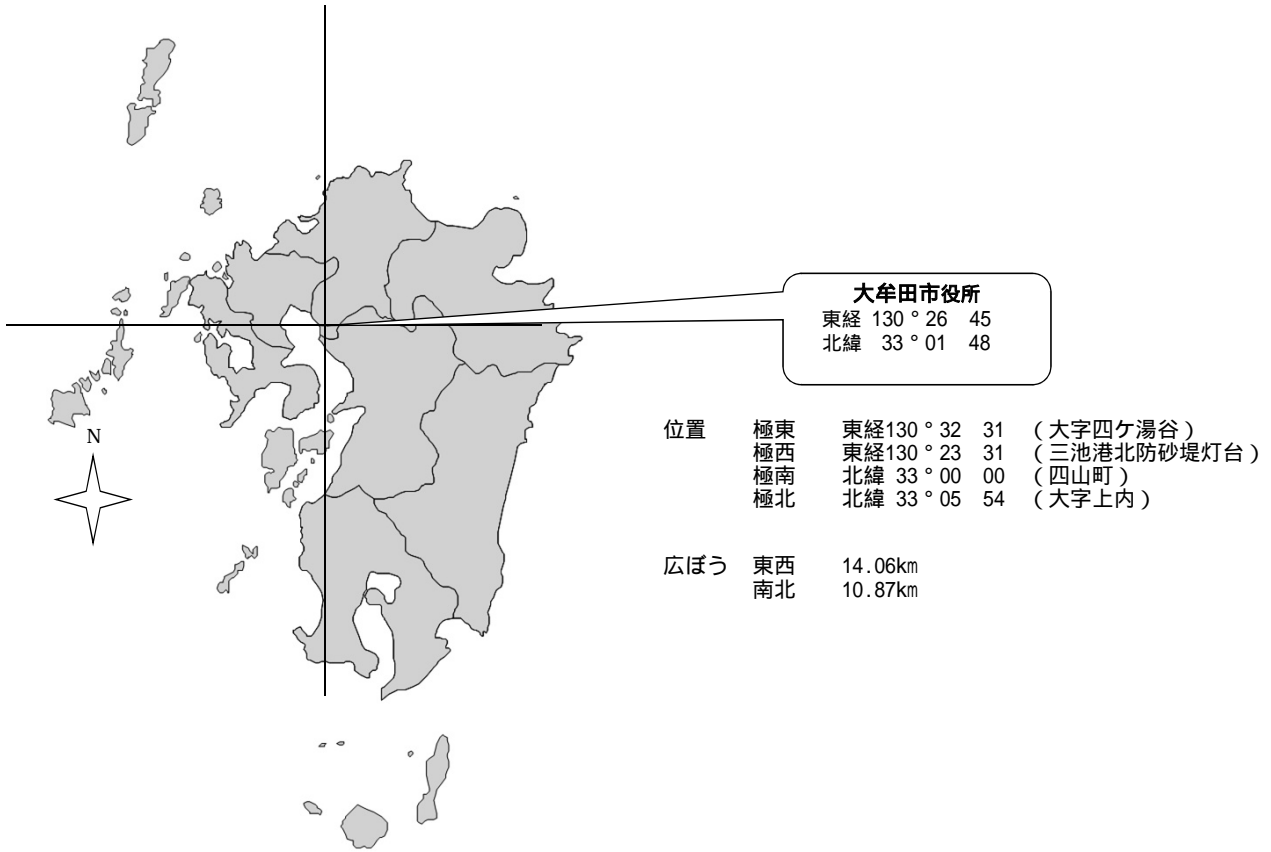

気温及び降水量（平成28年）

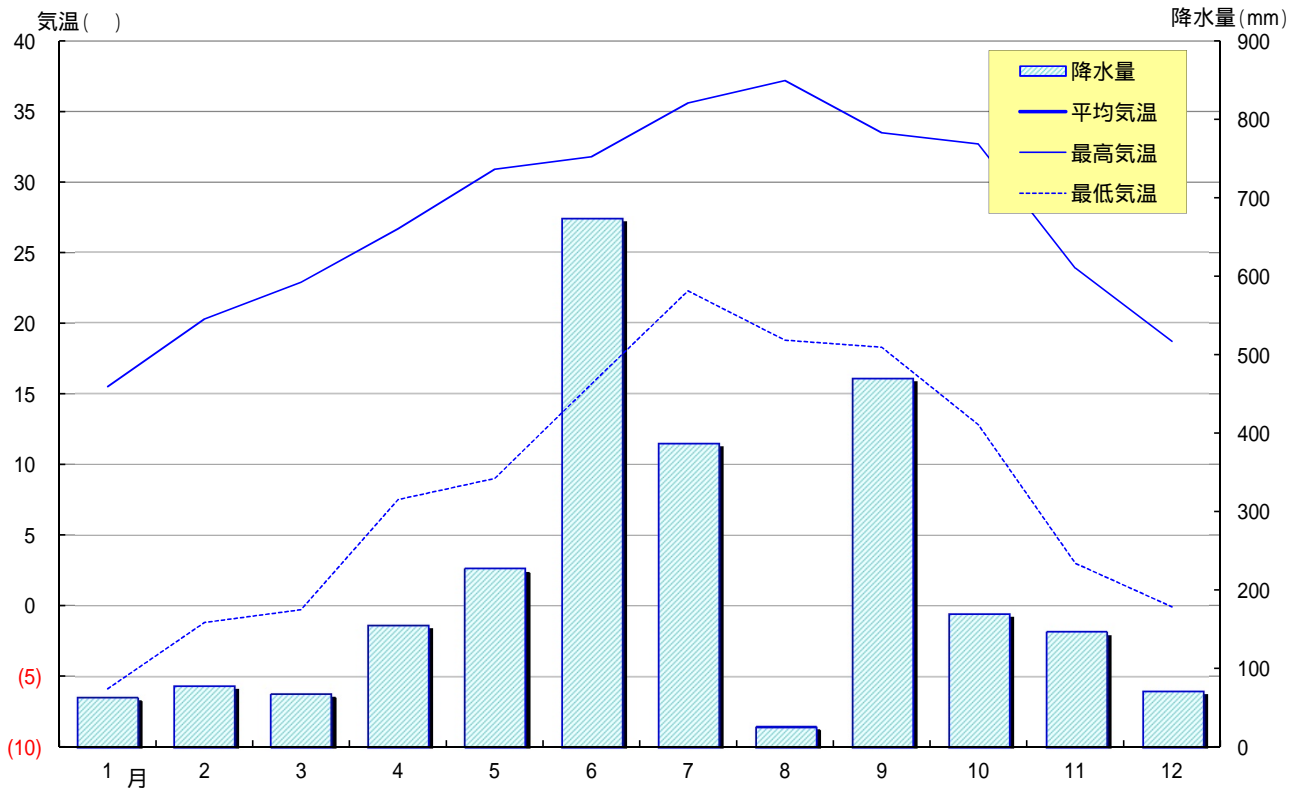

図表-1

人口の推移（国勢調査）（～平成27年）

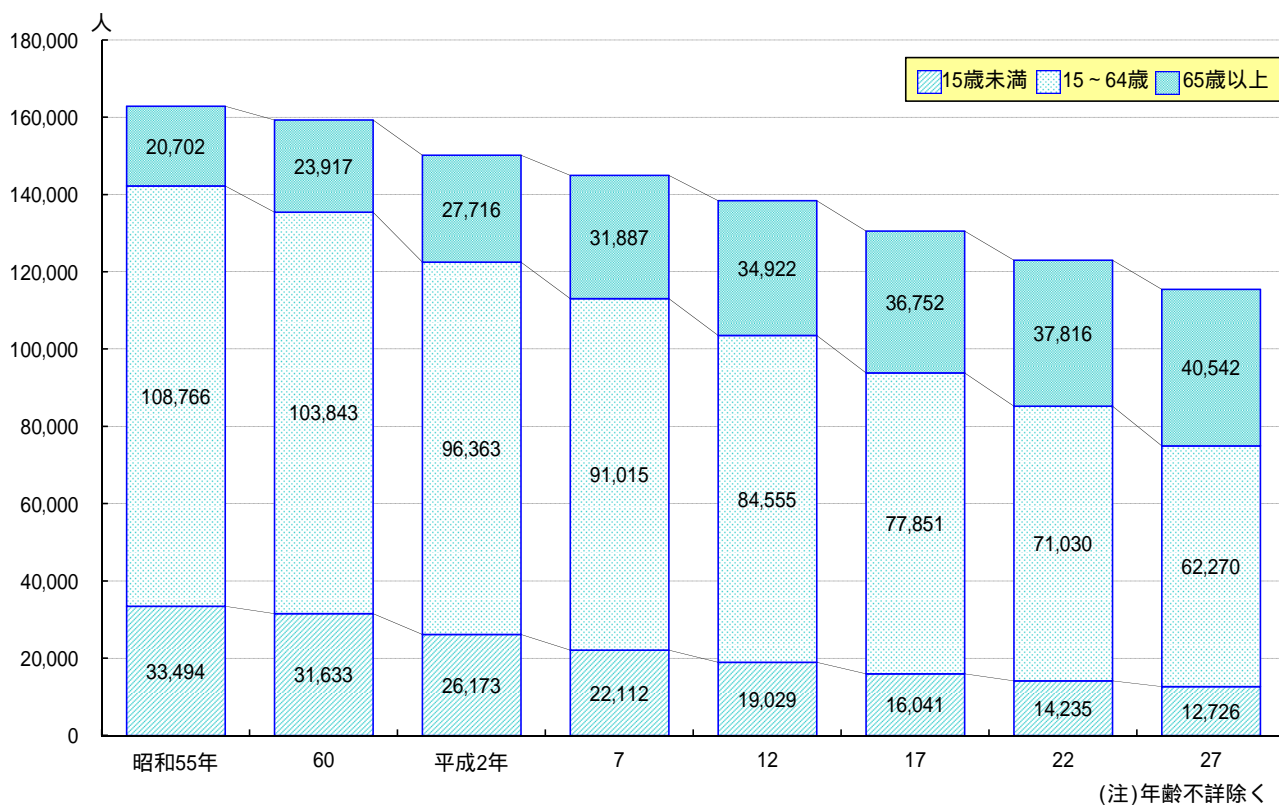

世帯数の推移（国勢調査）（～平成27年）

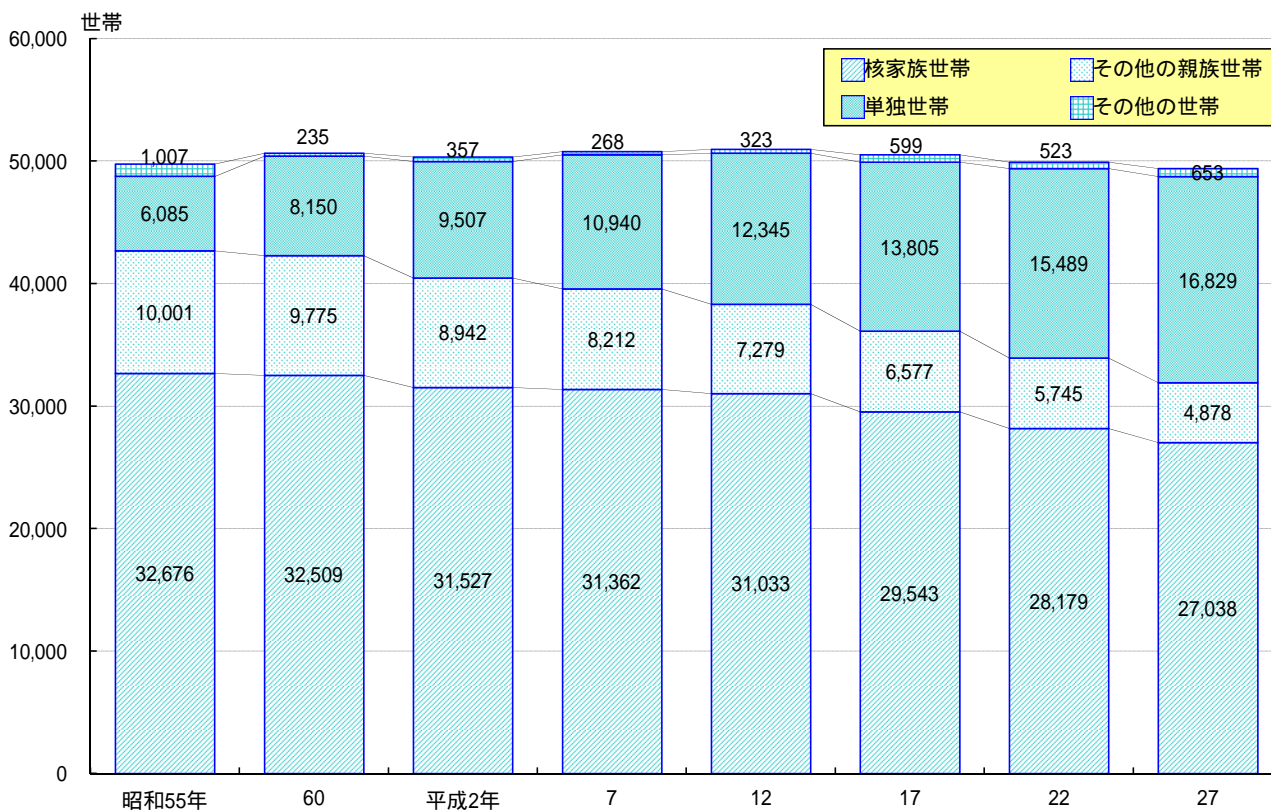



自然動態の推移（人口動態調査）（～平成28年）

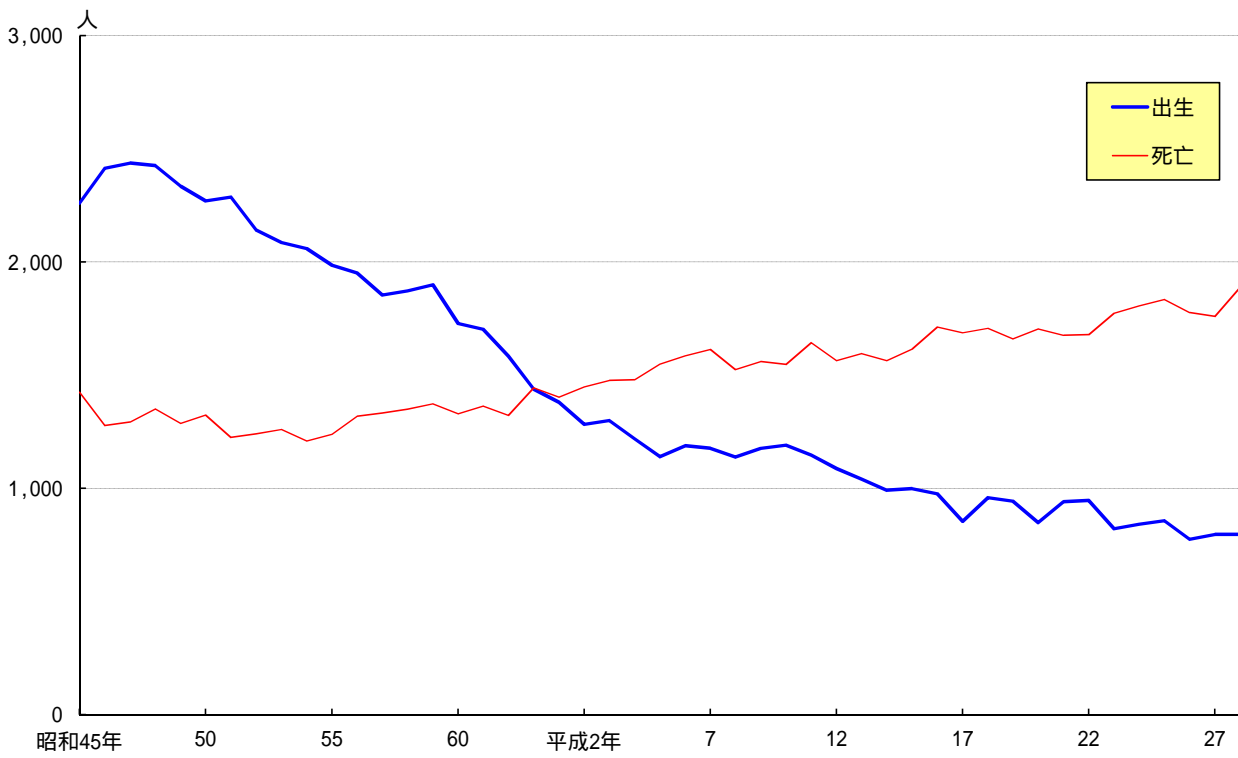

社会動態の推移(住民基本台帳人口)（～平成28年）

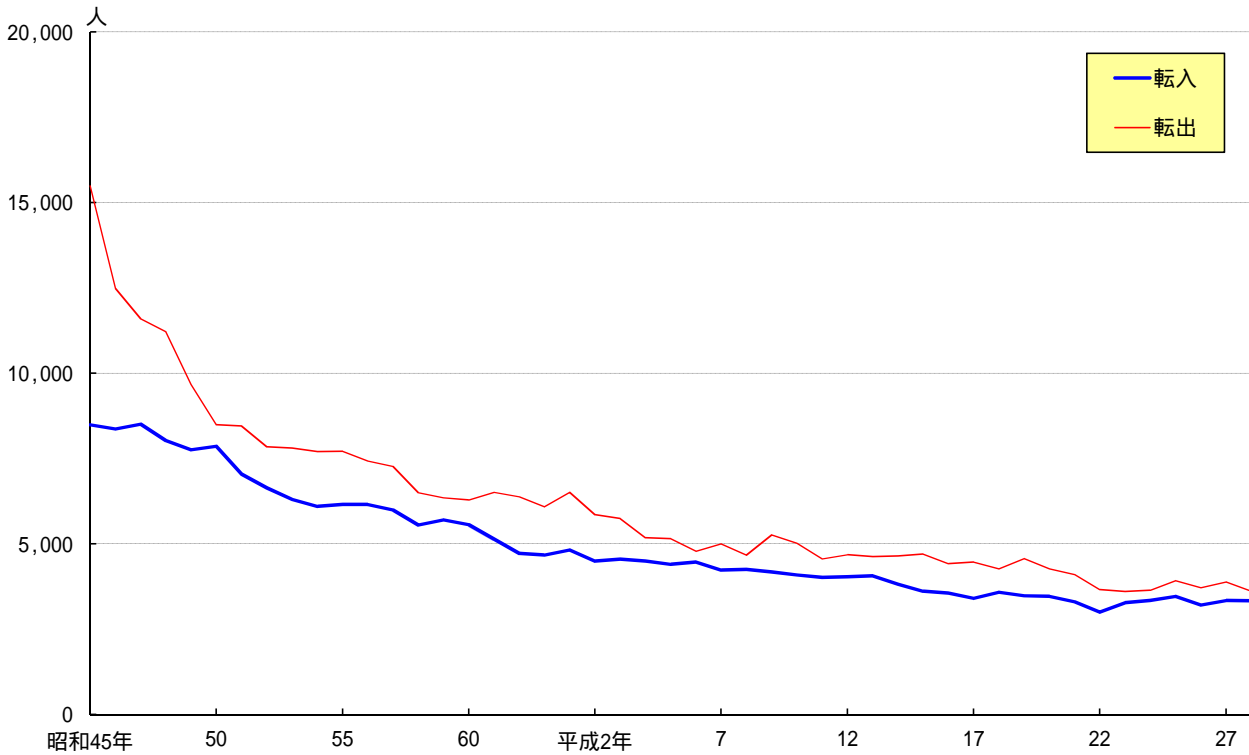

年齢階級別人口（住民基本台帳人口）  
平成30年4月1日現在

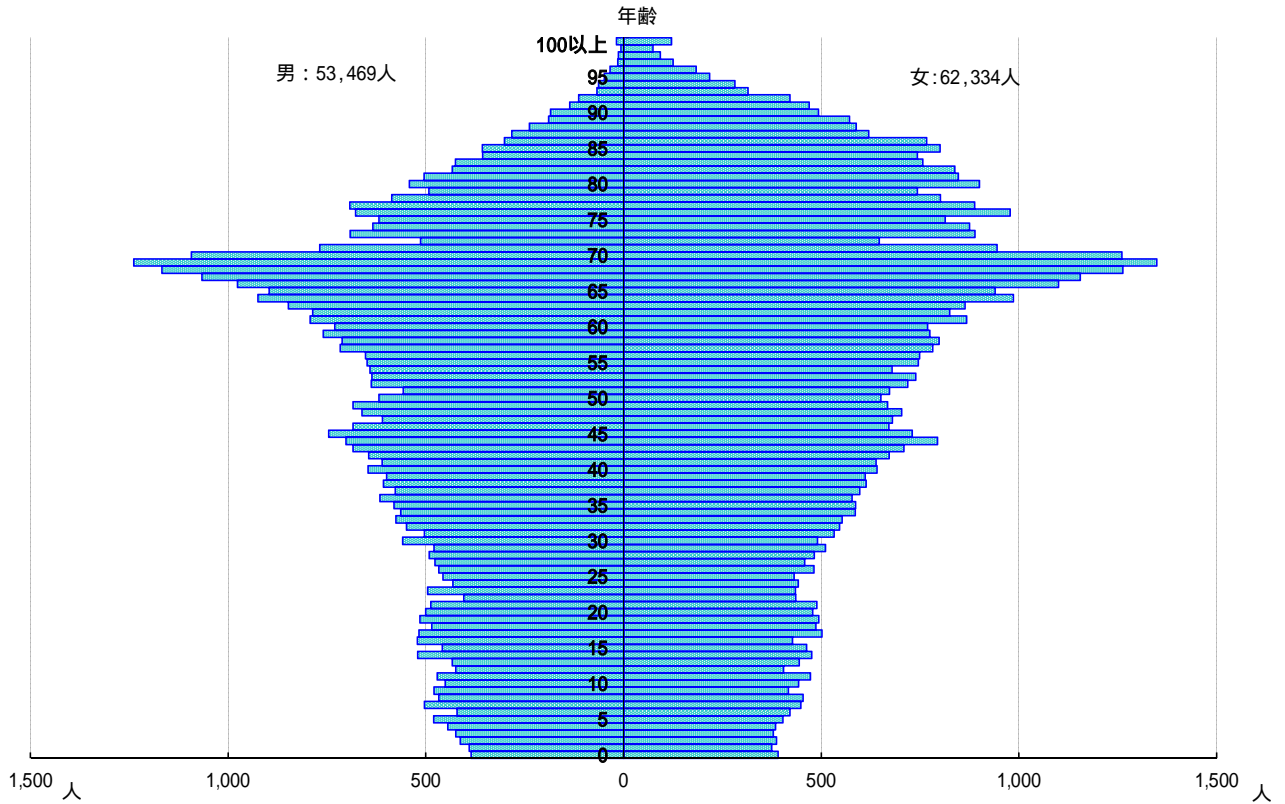

15歳以上の就業者・通学者の流入流出人口（平成27年国勢調査）

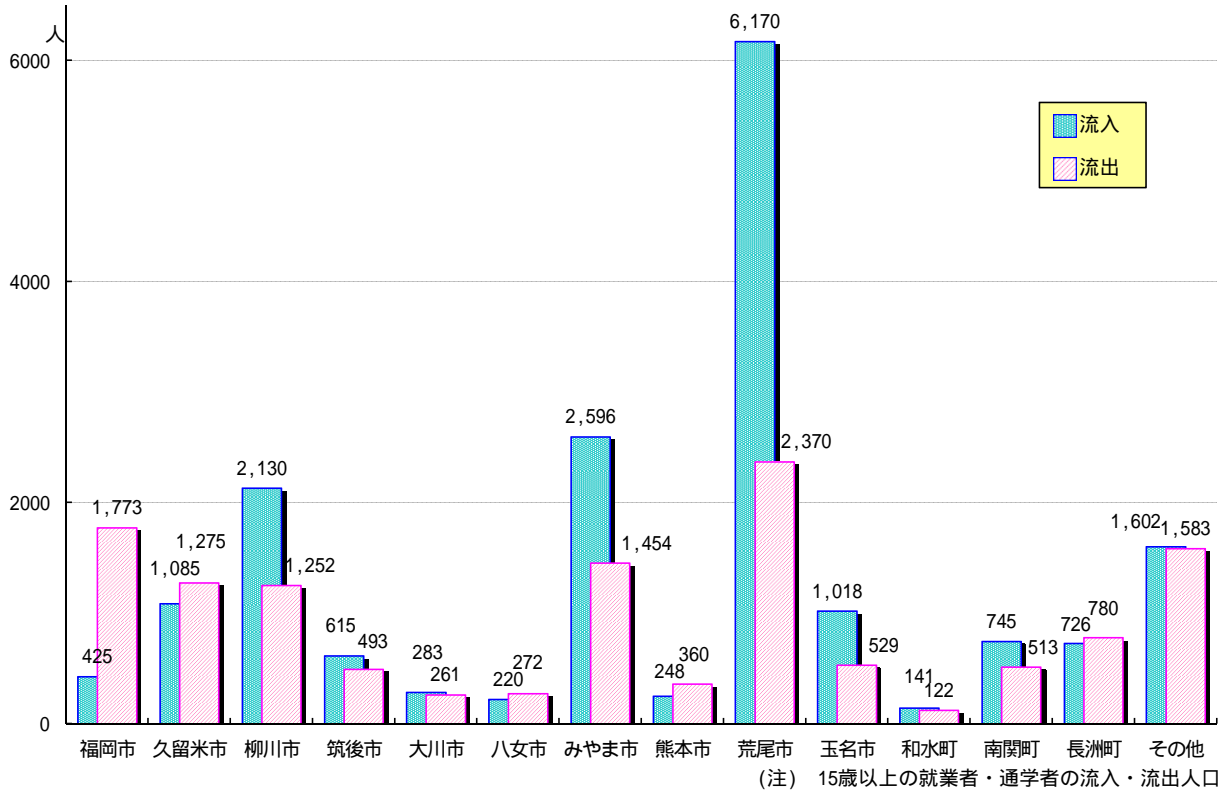



**事業所数・従業者数の推移（民営）**  
 （事業所統計調査、事業所・企業統計調査、経済センサス-基礎調査、経済センサス-活動調査）

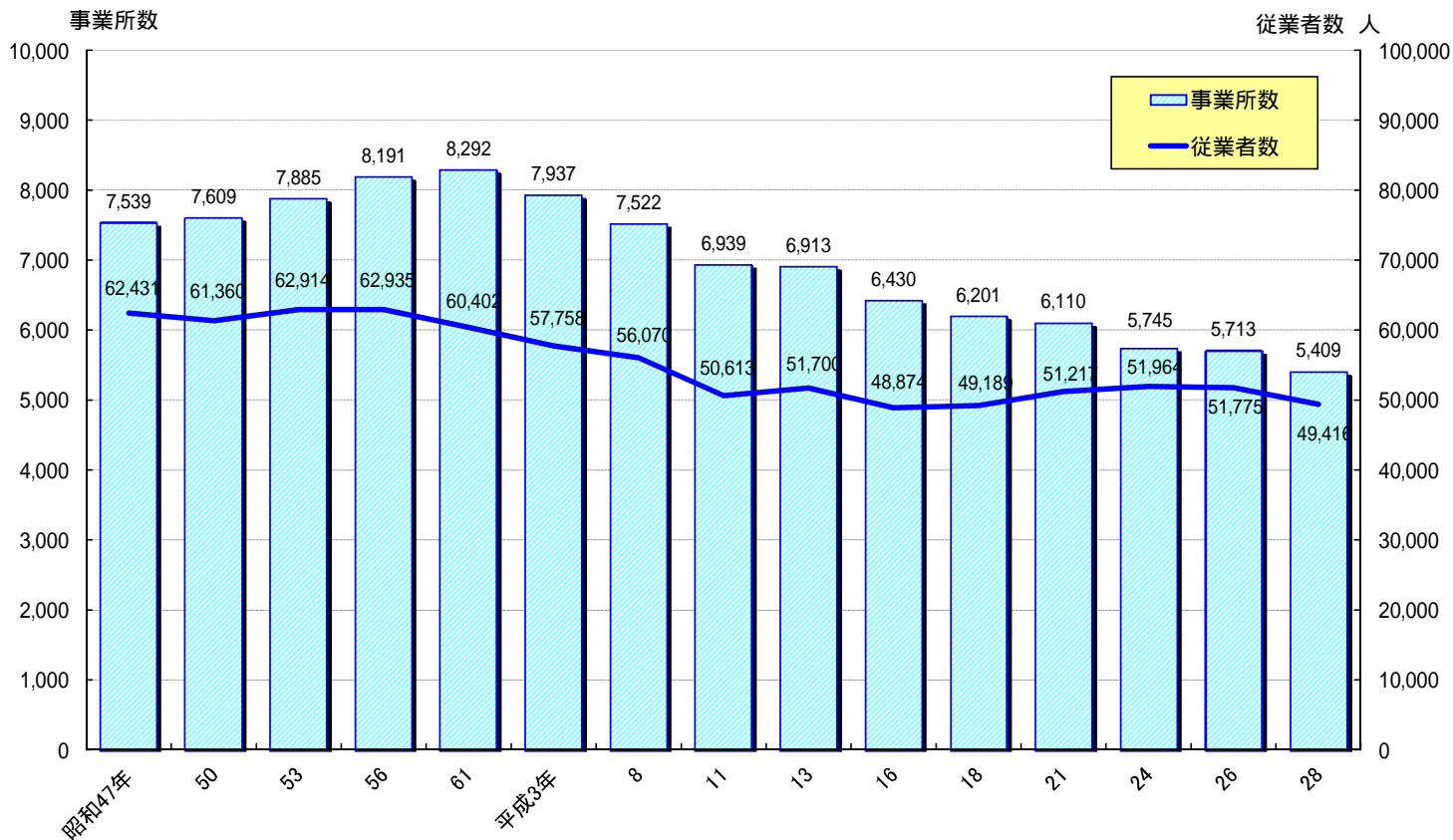

**事業所数・従業者数の産業別割合（民営）**  
 （平成28年経済センサス-活動調査）

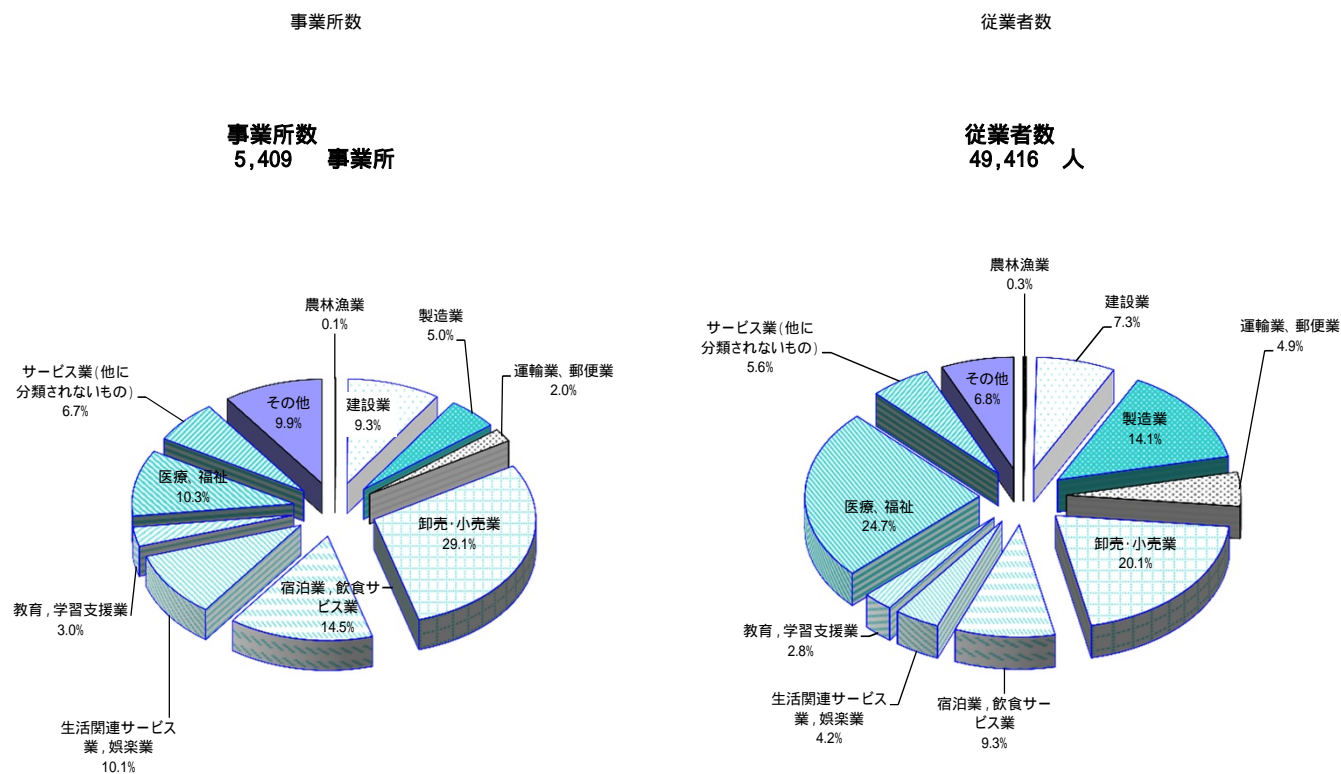

図表-5

農産物生産量（平成28年度）

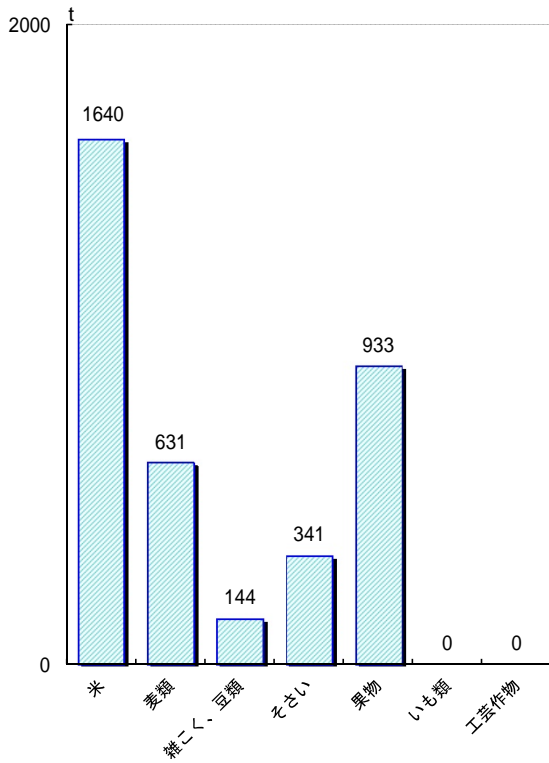

資料 産業経済部農林水産課

のり養殖経営体数の推移（平成25年漁業センサス）

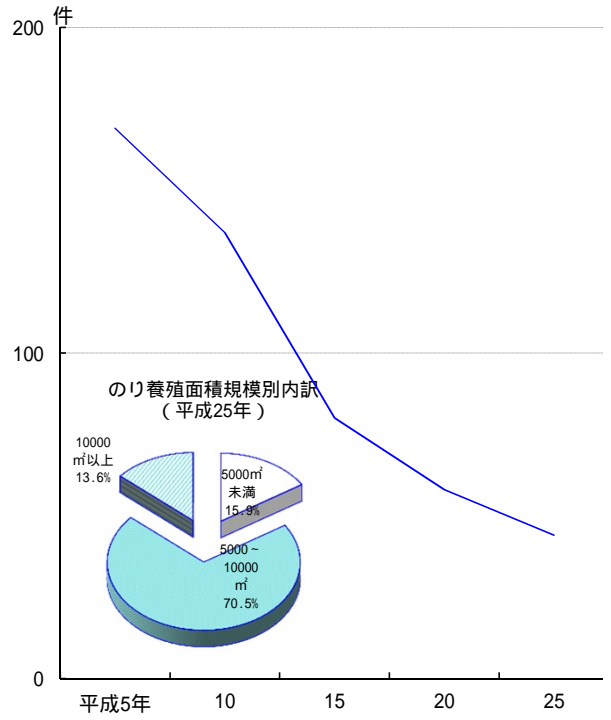

工業の推移（工業統計調査）  
平成17年 = 100

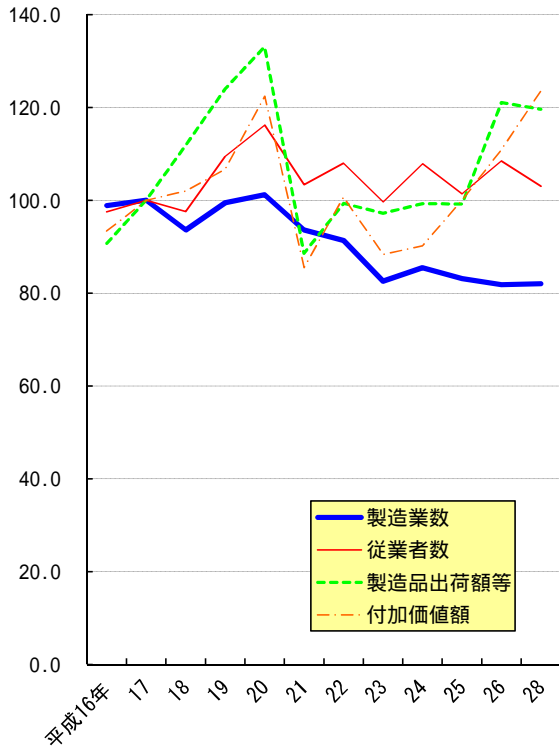

平成23年は、経済センサス-活動調査の結果数値。（平成24年2月1日実施）

商店数・従業者数・年間商品販売額の推移  
平成6年 = 100

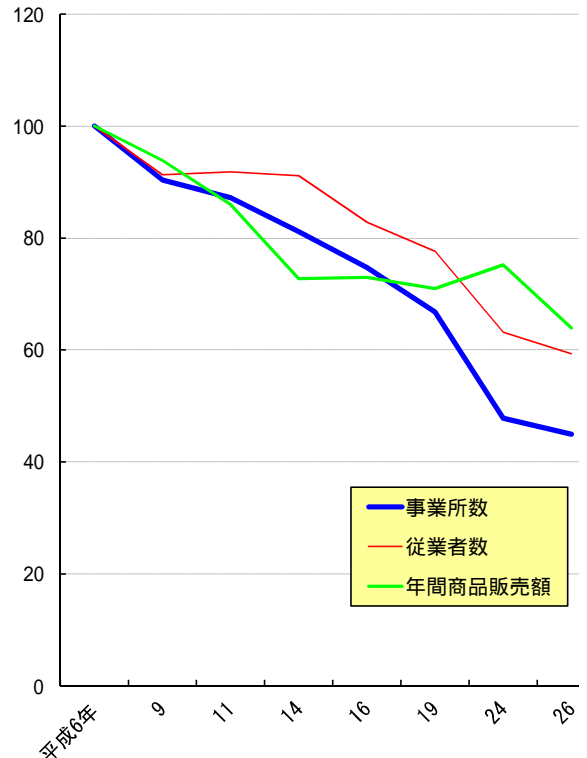

**JR九州利用者数**

(平成24年度：3,004千人)

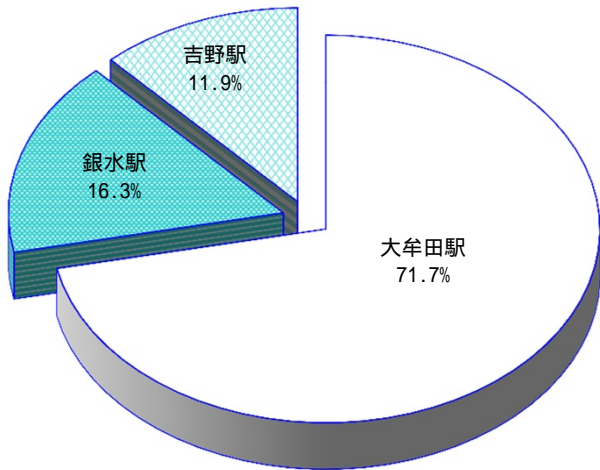

**西日本鉄道市内駅乗車人員**

(平成28年度：2,901千人)

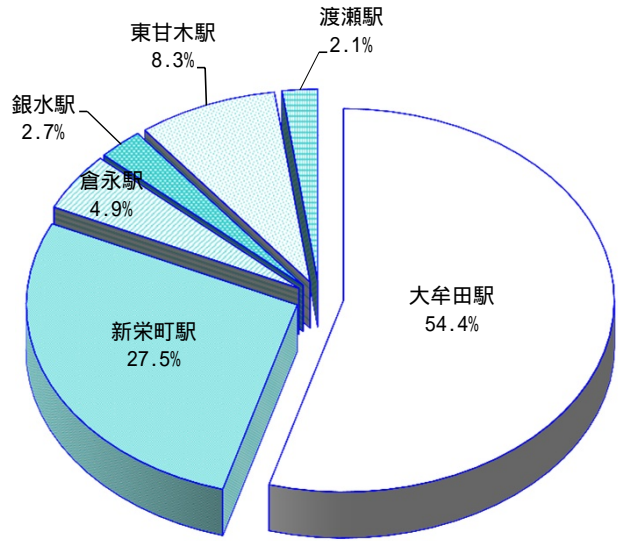

**輸出・輸入の推移 (三池税関支所管内)**



**銀行主要勘定**

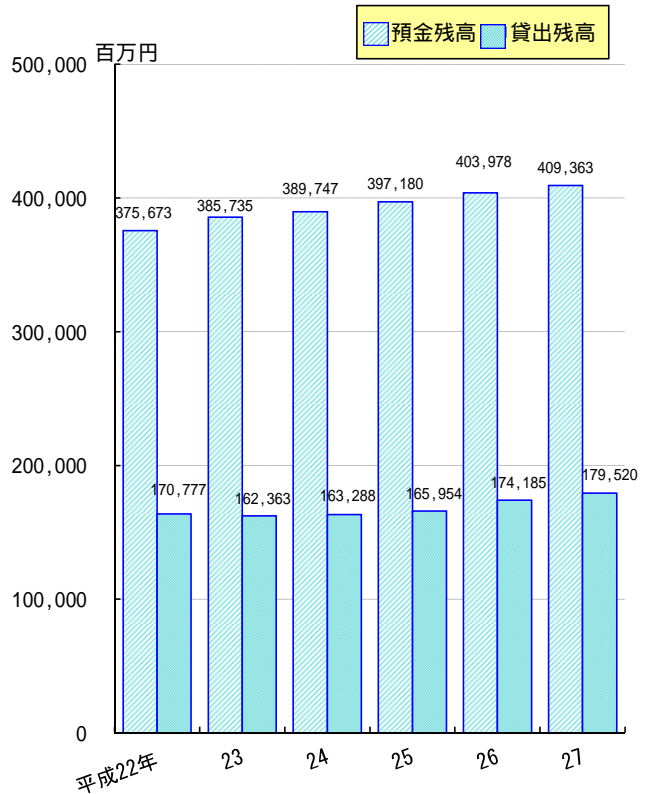

生徒数の推移  
(各年5月1日現在)

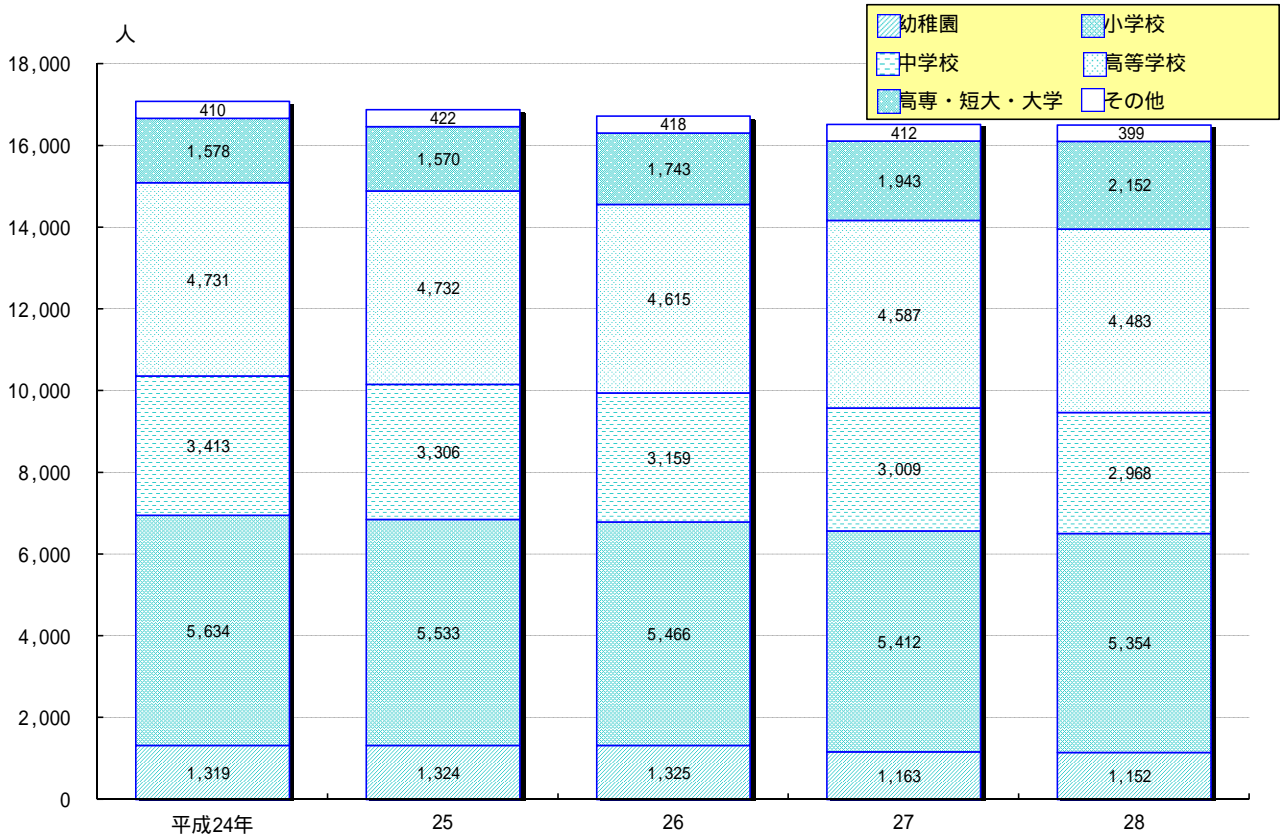

公民館利用状況

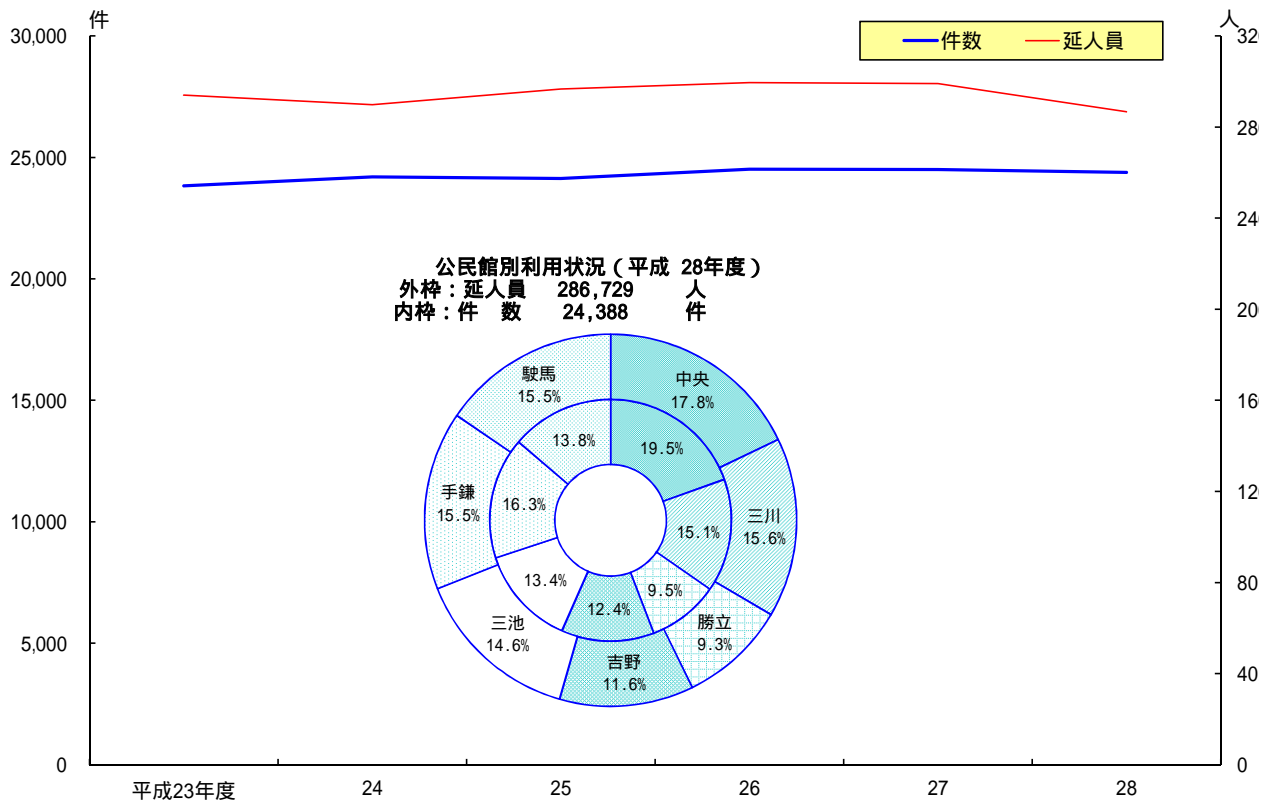



選挙投票状況

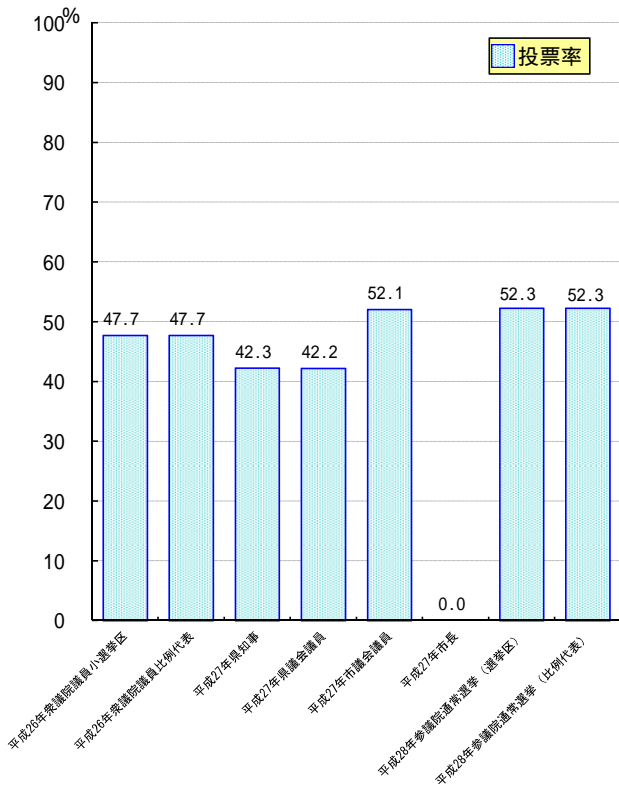

国民健康保険 (1人あたり医療費)

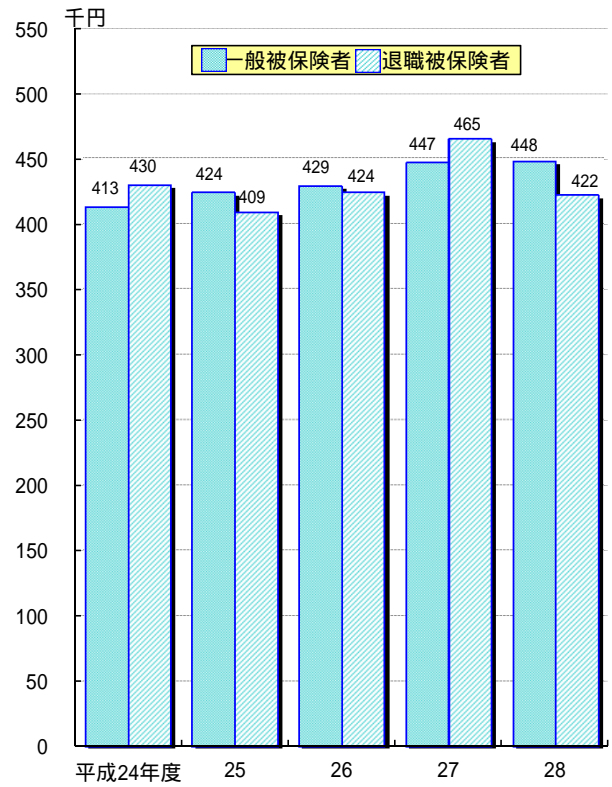

ごみ処理状況

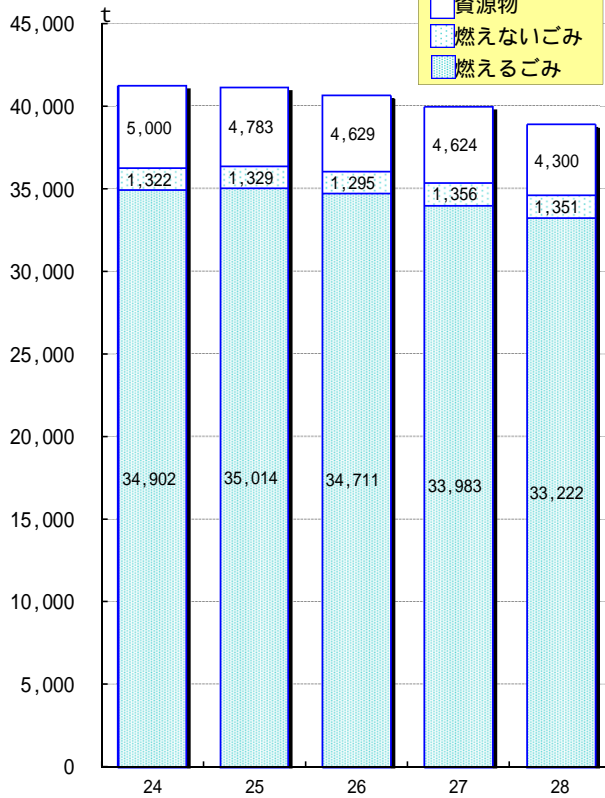

死因別死者数  
(平成28年 1,882人)

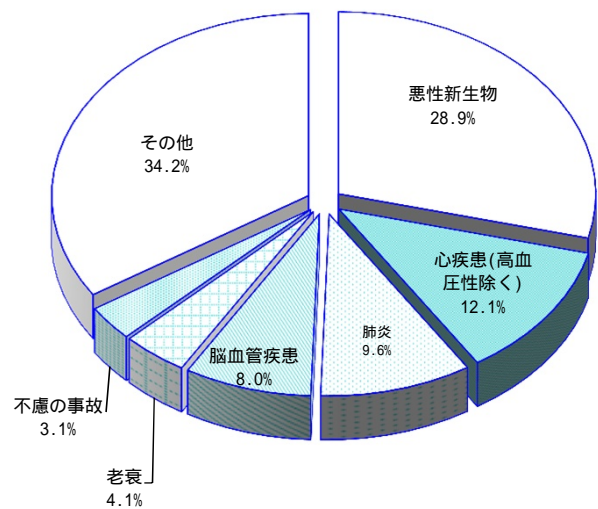

交通事故発生状況（大牟田警察署管内）

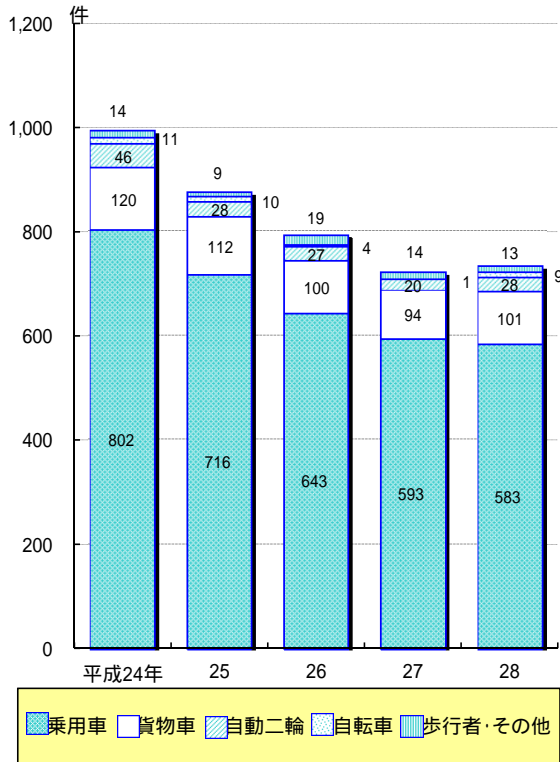

交通事故年代別死傷者数（大牟田警察署管内）

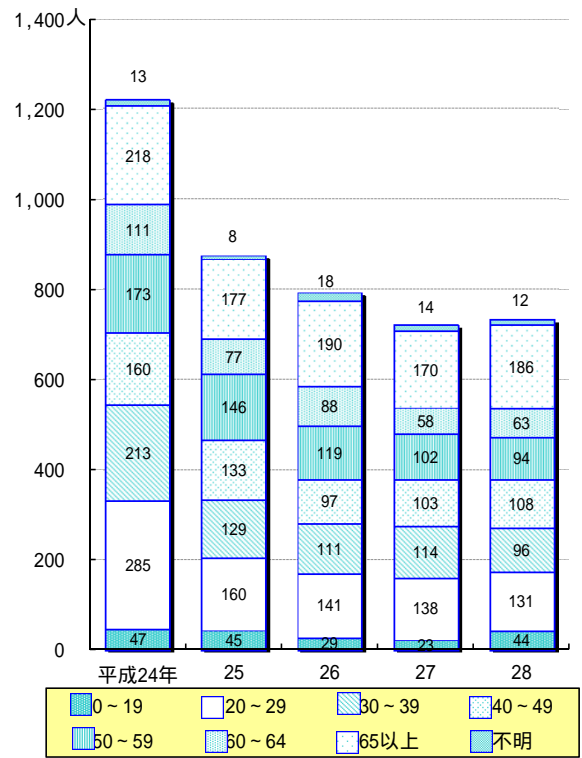

救急出動件数

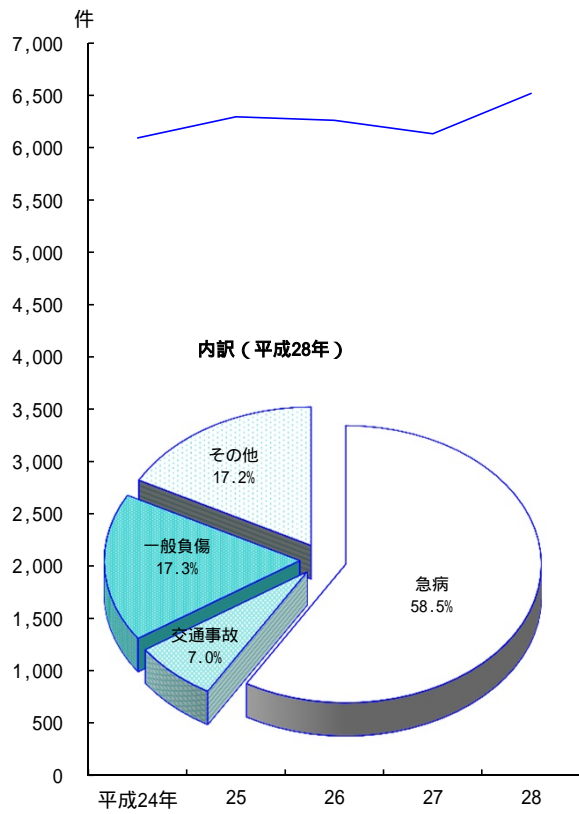

火災発生件数

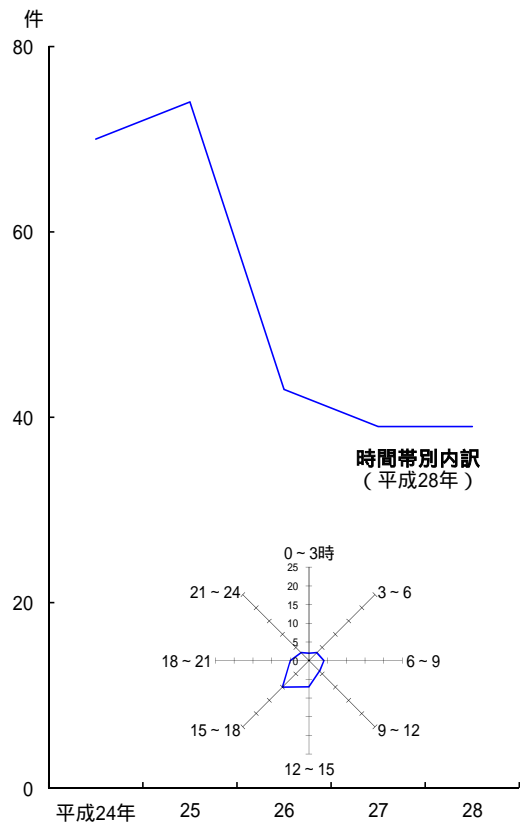

一般会計決算額の推移

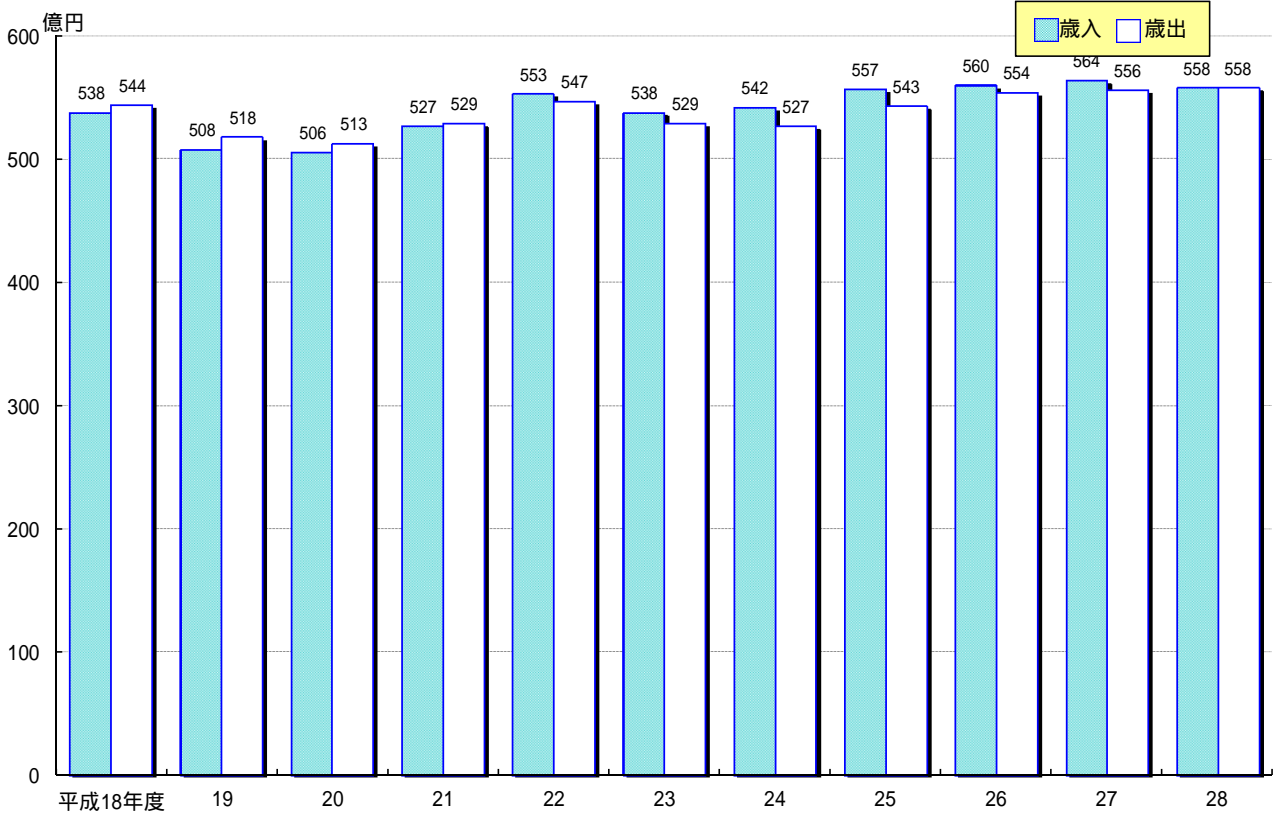

平成29年度 一般会計当初予算

歳入  
548.4 億円

歳出  
548.4 億円

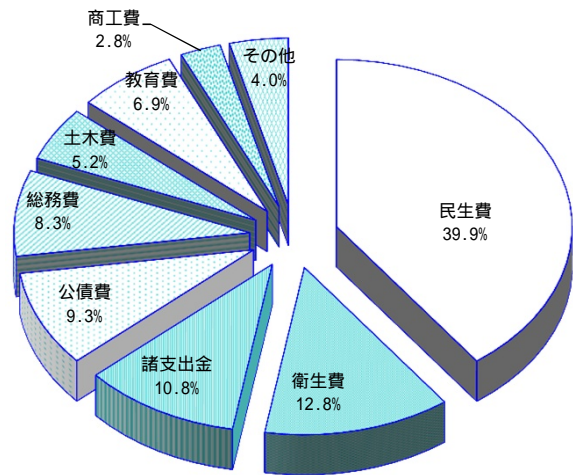
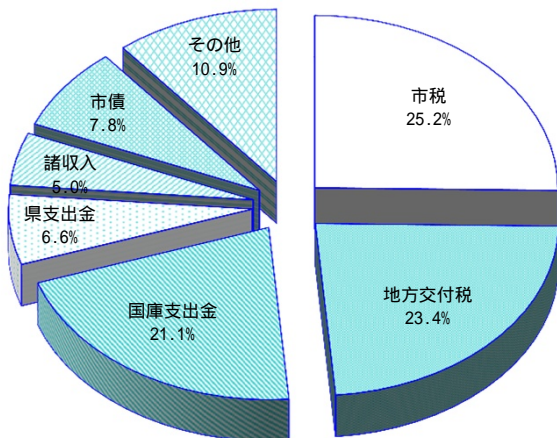

【 メ モ 】



統 計 表

## 1 土地及び気象

## 1-1 市域の変遷

(単位 Km<sup>2</sup>)

年	月	日	編入地名	増加面積	総面積
大	6.	3.	1 市制施行		…
昭	4.	4.	1 三川町	…	18.31
	16.	4.	1 銀水村	40.76	59.07
	16.	4.	1 三池町	8.79	67.86
	16.	4.	1 駛馬町	6.59	74.45
	16.	4.	1 玉川村	8.44	82.89
	25.	10.	1 国勢調査時、国土地理院の修正により減少	△5.61	77.28
	28.	4.	1 人工島初島	0.014	77.29
	30.	4.	1 健老町地先埋立地	0.445	77.74
	30.	10.	1 国勢調査時、国土地理院の修正により減少	△2.21	75.53
	35.	4.	1 本浜田町地先埋立地	0.129	75.66
	37.	8.	1 新港町地先埋立地	0.117	75.78
	40.	10.	1 国勢調査時、国土地理院の修正により増加	0.45	76.23
	45.	4.	1 四山町地先埋立地	0.45	76.68
	46.	4.	1 人工島三池島	0.0065	76.69
	47.	11.	1 昭和開	2.717	79.41
	53.	3.	16 健老町地先埋立地	0.697	80.11
	56.	12.	1 西新町地先埋立地	0.103	80.21
	59.	8.	16 四山町地先埋立地	0.337	80.55
	63.	3.	19 四山町地先埋立地	0.088	80.64
平	元.	10.	1 国土地理院の修正により増加	0.88	81.52
	4.	3.	25 四山町二頭山地先埋立地	0.1913	※81.52
	7.	10.	1 国勢調査時、国土地理院の修正により減少	△0.01	81.51
	10.	10.	1 国土地理院の修正により増加	0.04	81.55
	26.	10.	1 国土地理院の修正により減少	△0.1	81.45

資料 企画総務部総務課

(注) 1) 総面積については、小数点第2位まで記載した。

2) ※については、平成元.10.1国土地理院公表に既に含まれている。

## 1-2 位置

(平成29年4月1日現在)

方	位	極地名	経緯度	距	離
極	東	大字四ヶ湯谷	東経130度32分31秒	}	14.06km
極	西	三池港灯台	東経130度23分31秒		
極	南	四山町	北緯 33度00分00秒	}	10.87km
極	北	大字上内	北緯 33度05分54秒		

資料 都市整備部都市計画・公園課

(注) 極西地については、三池島を除外した。

## 1-3 市役所の位置

(平成29年4月1日現在)

所	在	地	東	経	北	緯
		有明町2丁目3番地		130度26分45秒		33度01分48秒

資料 都市整備部都市計画・公園課

## 1-4 主要山岳

(平成29年4月1日現在、単位 m)

山名等	標高	山名等	標高
三池山	388	三塚山	149
鳥ヶ谷	274	高取山	139
上徳山	258	倉永山	123
大間山	225	甘木山	91
稲荷山	181	観音山	58

資料 国土交通省国土地理院

## 1-5 主要河川

(平成29年4月1日現在、単位 m)

河川名	延長	河川名	延長
隈川	6,885	白銀川	6,900
堂面川	8,075	長溝川	2,970
諏訪川	8,370	白銀川放水路	1,200
大牟田川	7,790		

資料 福岡県南筑後県土整備事務所

\*隈川については、河口より1,200mについては、当整備事務所の所管ではない為、除いた数字を計上し、他、上流域の市管理分についても除いている。

## 1-6 民有地面積

この表は、固定資産概要調書による。国や地方公共団体の所有地、公用地墓地、道路、水路、ため池、社寺等の境内地などの非課税は含まない。

(各年1月1日現在、単位 Km<sup>2</sup>)

地目	平成25年	平成26年	平成27年	平成28年	平成29年
総数	48.23	48.18	48.16	47.95	47.99
宅地	20.86	20.88	20.88	20.90	20.94
田	8.37	8.34	8.32	8.27	8.24
畑	5.64	5.62	5.59	5.55	5.53
山林	7.32	7.33	7.35	7.37	7.38
原野	0.76	0.75	0.71	0.71	0.71
池沼	0.13	0.13	0.13	0.13	0.13
雑種地	5.15	5.13	5.18	5.03	5.06

資料 市民部税務課

1 土地及び気象

1-7 気象の概況

年 月 別	天		気			日		数
	快	晴	晴	くもり	雨	雪	雨が降った日	雪が降った日
平成24年	17	181	117	49	1	135	1	
25	19	202	105	39	0	110	0	
26	53	120	101	91	0	91	0	
27	78	93	75	119	2	127	4	
28	25	150	118	71	2	129	2	
28年1月	0	10	17	2	2	8	2	
2	0	14	10	5	0	8	0	
3	0	19	7	5	0	5	0	
4	3	12	7	8	0	13	0	
5	5	12	5	9	0	14	0	
6	0	9	7	14	0	17	0	
7	3	14	7	7	0	13	0	
8	1	26	4	0	0	3	0	
9	0	8	15	7	0	14	0	
10	2	8	16	5	0	13	0	
11	7	10	10	3	0	13	0	
12	4	8	13	6	0	8	0	
年 月 別	気 温 ( °C )			平均湿度 ( % )	降水量 (mm)	風		
	平均	最高	最低			最大風速(m/s)	平均風速(m/s)	最多風向
平成24年	15.6	35.4	△5.2	65.5	2029.5	23.1	2.2	北北東
25	16.5	36.7	△5.0	...	1870.0	10.3	2.1	東
26	16.5	36.6	△3.6	...	1701.5	11.6	2.4	北北東
27	16.4	35.8	△2.9	80.2	2449.0	14.5	1.9	北
28	17.7	27.5	8.3	82.0	211.5	18.9	2.3	
28年1月	6.2	15.5	△5.9	83.7	63.5	18.5	2.1	北北東
2	7.3	20.3	△1.2	75.8	78.5	17.4	2.5	北北東
3	11.1	22.9	△0.3	75.9	68.0	19.6	2.4	北北東
4	16.7	26.7	7.5	82.0	155.5	24.0	2.4	北北東
5	20.8	30.9	9.0	78.2	227.5	15.7	2.4	西北西
6	23.3	31.8	15.7	88.0	673.0	18.3	2.6	北北東
7	28.0	35.6	22.3	85.4	387.0	18.9	2.8	南西
8	29.4	37.2	18.8	77.0	26.5	16.9	2.5	西北西
9	25.3	33.5	18.3	87.2	469.5	19.4	2.2	北北東
10	21.5	32.7	12.8	82.9	170.0	24.0	2.4	北北東
11	13.7	23.9	3.0	84.0	147.0	15.8	1.8	北北東
12	9.5	18.7	△ 0.1	83.3	72.0	18.6	2.0	北北東

資料 消防本部

(注) 最大風速は、10分間の平均風速の最大値である。

## 1-8 風水害状況

年 月 日	原 因	被 害 状 況
平成28年4月21日	大 雨	なし
平成28年6月20日	大 雨	なし
平成28年6月22日	大 雨	住家被害15件、土砂災害5ヶ所
平成28年6月24日	大 雨	なし
平成28年6月28日	大 雨	なし
平成28年7月4日	大 雨	なし
平成28年7月8日	大 雨	なし
平成28年7月11日	大 雨	土砂災害4カ所
平成28年8月28日	大 雨	なし
平成28年9月17日	大 雨	なし
平成28年9月27日	大 雨	なし
平成28年9月28日	大 雨	なし
平成28年11月19日	大 雨	なし

資料 都市整備部防災対策室

## 1-9 台風

台風が最も 接近した 年 月 日	台 風	日 最 大 風 速			瞬 日 間 最 風 速 大 (m/s)	総 降 水 量 (※) (mm)	台 風 の 経 路 概 略
		風 速 (m/s)	風 向	起 時			
九州地方の主な被害							
平成28年 9月5日	第12号	4.4	南	4:29	9.0	17.0	台風12号は、9月5日1時過ぎに長崎県長崎市付近に上陸した。
人的被害なし							
平成28年 9月20日	第16号	7.8	北北東	3:51	15.5	33.5	台風16号は、9月20日0時過ぎに鹿児島県大隅半島に上陸した。
人的被害なし							
平成28年 10月5日	第18号	9.0	南南西	12:39	16.9	16.5	人的被害なし
人的被害なし							

資料 福岡管区気象台

(※) 総降水量

台風第12号 9月4日13:00～9月5日04:00の雨量

台風第16号 9月19日08:00～9月20日04:00の雨量

台風第18号 10月5日04:00～09:00の雨量

## 2 人 口

- (1) 住民基本台帳人口とは、住民基本台帳法に基づき住民基本台帳に記載されている  
外国人住民が新たに法適用対象に加わり、同時に外国人登録法は廃止された。それ  
(2) 国勢調査人口とは、統計法第5条に基づいて5年ごとに行われる国勢調査による  
(3) 推計人口とは、国勢調査の世帯数及び人口に、住民基本台帳法の規定による移動

## 2-1 人口の

この表は、大正6年市制施行以降の人口推移を年別に掲げたものである。なお、昭和22年以降は国勢調査の年は、

年 次	世 帯 数	人 口		純 増 加 数	純 増 加 率 (%)	備 考	
		総 数	男				女
大正6年	10,394	67,810	35,594	32,216	6,062	9.8	3月1日市制施行
7	11,063	71,184	37,412	33,772	3,374	5.0	
8	11,657	74,760	39,159	35,601	3,576	5.0	
9	12,264	77,822	40,737	37,085	3,062	4.1	
10	12,662	69,009	35,439	33,570	△ 8,813	△11.3	
11	12,743	71,263	36,282	34,981	2,254	3.3	
12	13,171	74,800	37,860	36,940	3,537	5.0	
13	13,274	76,183	38,489	37,694	1,383	1.8	
14	13,864	72,705	36,735	35,970	△ 3,478	△ 4.6	
昭和元年	13,931	75,438	38,085	37,353	2,733	3.8	
2	14,013	75,990	38,261	37,729	552	0.7	
3	14,253	76,950	38,784	38,166	960	1.3	
4	19,421	102,530	51,136	51,394	25,580	33.2	三川町編入
5	19,421	95,355	47,620	47,735	△ 7,175	△ 7.0	
6	19,353	96,854	48,230	48,624	1,499	1.6	
7	19,459	97,510	48,230	49,280	656	0.7	
8	19,569	98,072	48,713	49,359	562	0.6	
9	19,955	102,163	50,777	51,386	4,091	4.2	
10	20,329	106,631	53,022	53,609	4,468	4.4	
11	21,105	111,309	55,413	55,896	4,678	4.4	
12	21,619	115,139	57,047	58,092	3,830	3.4	
13	22,038	119,348	59,078	60,270	4,209	3.7	
14	22,696	123,863	61,231	62,632	4,515	3.8	
15	23,338	125,841	62,451	63,390	1,978	1.6	
16	34,308	179,338	89,961	89,377	53,497	42.5	銀水村, 三池町, 駛馬町, 玉川村編入
17	35,418	183,110	90,479	92,631	3,772	2.1	
18	35,881	180,904	88,612	92,292	△ 2,206	△ 1.2	4月1日現在
19	36,293	179,574	87,587	91,987	△ 1,330	△ 0.7	
20	28,624	127,677	61,574	66,103	△ 51,897	△28.9	終戦の年
21	30,253	144,177	71,119	73,058	16,500	12.9	4月26日現在
22	35,500	166,438	82,575	83,863	22,261	15.4	10月1日国勢調査
23	37,875	179,687	89,630	90,057	13,249	8.0	8月1日常住人口調査
24	39,290	186,077	92,489	93,588	6,390	3.6	10月1日推計人口
25	39,855	191,978	94,818	97,160	5,901	3.2	10月1日国勢調査
26	41,233	193,531	95,597	97,934	1,553	0.8	10月1日推計人口
27	41,606	195,759	96,228	99,531	2,228	1.2	〃
28	42,052	197,630	96,700	100,930	1,871	1.0	〃
29	42,460	199,417	97,398	102,019	1,787	0.9	〃
30	41,228	201,737	98,140	103,597	2,320	1.2	10月1日国勢調査
31	43,984	204,320	99,673	104,647	2,583	1.3	10月1日推計人口
32	44,583	204,999	99,893	105,106	679	0.3	〃
33	45,484	207,375	100,893	106,482	2,376	1.2	〃
34	46,404	208,887	101,369	107,518	1,512	0.7	〃
35	44,829	205,766	98,301	107,465	△ 3,121	△ 1.5	10月1日国勢調査
36	45,354	204,420	97,372	107,048	△ 1,346	△ 0.7	10月1日推計人口
37	46,156	203,662	96,698	106,964	△ 758	△ 0.4	〃
38	46,925	202,473	95,910	106,563	△ 1,189	△ 0.6	〃
39	47,742	199,481	94,101	105,380	△ 2,992	△ 1.5	〃
40	47,024	193,875	91,569	102,306	△ 5,606	△ 2.8	10月1日国勢調査
41	47,786	192,687	90,897	101,790	△ 1,188	△ 0.6	10月1日推計人口
42	48,452	190,180	89,455	100,725	△ 2,507	△ 1.3	〃
43	48,632	186,257	87,145	99,112	△ 3,923	△ 2.1	〃

資料 企画総務部総務課

住民の世帯数及び人口である。ただし、法の一部改正により、平成24年7月9日から  
に伴い、人口・世帯数に掲載している数値は、日本人と外国人住民を合計した数である。  
世帯数及び人口で、外国人も含まれる。  
数を加減して推計したものである。

推移

国勢調査人口、その他の年は、国勢調査人口を基礎として推計した推計人口を記載した。

年次	世帯数	人口			純増加数	純増加率 (%)	備考
		総数	男	女			
44	48,639	181,449	84,583	96,866	△ 4,808	△ 2.6	〃
45	47,464	175,143	81,512	93,631	△ 6,306	△ 3.5	10月1日国勢調査
46	47,470	172,670	79,628	93,042	△ 2,473	△ 1.4	10月1日推計人口
47	47,367	170,095	78,340	91,755	△ 2,575	△ 1.5	〃
48	47,480	168,140	77,513	90,627	△ 1,955	△ 1.1	〃
49	47,707	166,615	76,897	89,718	△ 1,525	△ 0.9	〃
50	48,296	165,969	77,119	88,850	△ 646	△ 0.4	10月1日国勢調査
51	48,763	165,435	76,967	88,468	△ 534	△ 0.3	10月1日推計人口
52	49,050	165,104	76,959	88,145	△ 331	△ 0.2	〃
53	49,294	164,170	76,523	87,647	△ 934	△ 0.6	〃
54	49,520	163,436	76,161	87,275	△ 734	△ 0.4	〃
55	49,769	163,000	75,997	87,003	△ 436	△ 0.3	10月1日国勢調査
56	50,039	162,130	75,566	86,564	△ 870	△ 0.5	10月1日推計人口
57	50,262	161,113	75,030	86,083	△ 1,017	△ 0.6	〃
58	50,594	160,233	74,549	85,684	△ 880	△ 0.5	〃
59	51,049	159,752	74,197	85,555	△ 481	△ 0.3	〃
60	50,669	159,424	73,895	85,529	△ 328	△ 0.2	10月1日国勢調査
61	50,718	158,171	73,189	84,982	△ 1,253	△ 0.8	10月1日推計人口
62	50,668	156,079	72,031	84,048	△ 2,092	△ 1.3	〃
63	50,670	154,314	71,039	83,275	△ 1,765	△ 1.1	〃
平成元年	50,690	152,423	69,909	82,514	△ 1,891	△ 1.2	〃
2	50,333	150,453	68,837	81,616	△ 1,970	△ 1.3	10月1日国勢調査
3	50,491	149,214	68,175	81,039	△ 1,239	△ 0.8	10月1日推計人口
4	50,583	147,994	67,546	80,448	△ 1,220	△ 0.8	〃
5	50,718	146,917	66,995	79,922	△ 1,077	△ 0.7	〃
6	50,979	146,184	66,701	79,483	△ 733	△ 0.5	〃
7	50,782	145,085	66,279	78,806	△ 1,099	△ 0.8	10月1日国勢調査
8	51,244	144,237	65,860	78,377	△ 848	△ 0.6	10月1日推計人口
9	51,365	142,889	65,158	77,731	△ 1,348	△ 0.9	〃
10	51,502	141,487	64,452	77,035	△ 1,402	△ 1.0	〃
11	51,766	140,562	64,073	76,489	△ 925	△ 0.7	〃
12	50,980	138,629	63,198	75,431	△ 1,933	△ 1.4	10月1日国勢調査
13	51,173	137,572	62,689	74,883	△ 1,057	△ 0.8	10月1日推計人口
14	51,392	136,168	62,046	74,122	△ 1,404	△ 1.0	〃
15	51,460	134,565	61,212	73,353	△ 1,603	△ 1.2	〃
16	51,437	132,926	60,442	72,484	△ 1,639	△ 1.0	〃
17	50,524	131,090	59,452	71,638	△ 1,836	△ 1.4	10月1日国勢調査
18	50,744	129,553	58,680	70,873	△ 1,537	△ 1.2	10月1日推計人口
19	50,703	127,743	57,887	69,856	△ 1,810	△ 1.4	〃
20	50,837	126,236	57,187	69,049	△ 1,507	△ 1.2	〃
21	50,796	124,766	56,503	68,263	△ 1,470	△ 1.2	〃
22	49,936	123,638	56,215	67,423	△ 1,083	△ 0.9	10月1日国勢調査
23	50,164	122,505	55,794	66,711	△ 1,133	△ 0.9	10月1日推計人口
24	50,109	120,892	55,097	65,795	△ 1,613	△ 1.3	〃
25	50,056	119,548	54,492	65,056	△ 1,344	△ 1.1	〃
26	49,883	118,029	53,847	64,182	△ 1,519	△ 1.3	〃
27	49,398	117,360	53,859	63,501	△ 669	△ 0.6	10月1日国勢調査
28	49,391	116,033	53,336	62,697	△ 1,327	△ 1.1	10月1日推計人口
29	49,196	114,567	52,792	61,775	△ 1,466	△ 1.3	10月1日推計人口

## 2. 人口

## 2-2 町名別

この表は、平成28年10月1日現在の住民基本台帳人口を町名別に分類したものである。

町名	世帯数	人			町名	世帯数	人		
		総数	男	女			総数	男	女
柿園町1丁目	375	763	366	397	城町1丁目	103	193	84	109
柿園町2丁目	131	251	115	136	城町2丁目	145	296	144	152
柿園町3丁目	34	84	38	46	新開町	-	-	-	-
椿黒塚町	153	294	134	160	大黒町1丁目	154	315	133	182
鳥塚町	507	990	441	549	大黒町2丁目	99	227	101	126
長溝町	148	302	140	162	大黒町3丁目	165	358	168	190
八尻町1丁目	-	-	-	-	大黒町4丁目	86	161	78	83
八尻町2丁目	26	39	18	21	天神町	51	100	47	53
八尻町3丁目	151	271	120	151	中町1丁目	59	91	39	52
東新町1丁目	112	217	91	126	中町2丁目	160	332	130	202
東新町2丁目	82	175	68	107	浜町	103	153	70	83
日出町1丁目	116	278	128	150	明治町1丁目	92	166	70	96
日出町2丁目	35	71	25	46	明治町2丁目	257	423	203	220
日出町3丁目	63	118	49	69	明治町3丁目	333	650	269	381
大字白川	124	246	107	139	初島	-	-	-	-
上白川町1丁目	202	381	180	201	三池島	-	-	-	-
上白川町2丁目	327	704	340	364	新栄町	146	307	140	167
中白川町1丁目	137	260	115	145	久保田町1丁目	81	147	63	84
中白川町2丁目	207	495	224	271	久保田町2丁目	34	59	29	30
中白川町3丁目	204	414	193	221	小浜町	1,431	3,169	1,469	1,700
下白川町1丁目	213	464	207	257	小浜町1丁目	158	294	133	161
下白川町2丁目	317	583	260	323	小浜町2丁目	105	235	120	115
通町1丁目	89	155	70	85	小浜町3丁目	74	136	68	68
通町2丁目	298	568	238	330	真導寺町	107	213	92	121
浅牟田町	-	-	-	-	上官町1丁目	120	275	128	147
大浦町	4	6	2	4	上官町2丁目	179	354	159	195
瓦谷町	136	263	117	146	上官町3丁目	147	293	133	160
亀谷町	69	125	60	65	上官町4丁目	81	171	89	82
亀甲町	133	234	95	139	七浦町	203	357	146	211
八本町	269	499	222	277	西宮浦町	60	94	41	53
平原町	567	1,158	508	650	花園町	157	276	119	157
龍湖瀬町	527	1,026	456	570	宮山町	94	172	78	94
稲荷町	-	-	-	-	宮坂町	42	76	29	47
焼石町	-	-	-	-	宮東浦町	-	-	-	-
浜田町	351	597	283	314	三坑町	-	-	-	-
新地町	662	1,182	524	658	曙町	146	250	123	127
住吉町	136	243	119	124	旭町1丁目	22	38	16	22
大正町1丁目	61	107	52	55	旭町2丁目	19	26	14	12
大正町2丁目	83	135	67	68	旭町3丁目	38	70	35	35
大正町3丁目	48	83	37	46	出雲町	89	163	71	92
大正町4丁目	116	218	102	116	一本町	41	79	37	42
大正町5丁目	55	112	56	56	泉町	45	92	45	47
大正町6丁目	64	113	45	68	上町1丁目	45	91	41	50
中友町	163	304	122	182	上町2丁目	119	228	97	131
中島町	81	114	57	57	笹林町1丁目	25	43	20	23
西浜田町	253	502	237	265	笹林町2丁目	79	143	64	79
西新町	74	142	73	69	左古町	51	115	45	70
橋口町	24	41	18	23	栄町1丁目	13	21	12	9
古町	21	42	21	21	栄町2丁目	29	60	24	36
本町1丁目	97	165	75	90	谷町	26	45	21	24
本町2丁目	51	100	41	59	築町	31	54	28	26
本町3丁目	123	210	108	102	常盤町	29	49	22	27
本町4丁目	361	625	293	332	東泉町	-	-	-	-
本町5丁目	312	594	273	321	松浦町	120	218	96	122
本町6丁目	121	247	113	134	山上町	258	588	253	335
松原町	132	259	111	148	有明町1丁目	35	56	19	37
松原町2丁目	-	-	-	-	有明町2丁目	47	93	35	58
港町	20	37	16	21	一浦町	334	681	327	354
恵比須町	67	127	54	73	正山町	310	656	298	358
北磯町	198	342	162	180	昭和町	64	125	54	71
健老町	230	489	232	257	浄真町	224	504	249	255



## 人口

町名	世帯数	人			町名	世帯数	人		
		総数	男	女			総数	男	女
不知火町1丁目	51	86	40	46	宮原町2丁目	315	599	254	345
不知火町2丁目	442	1,007	450	557	合 成 町	4	9	3	6
不知火町3丁目	108	239	105	134	飯 田 町	96	220	101	119
宝坂町1丁目	46	122	61	61	白 井 町	152	320	166	154
宝坂町2丁目	35	70	33	37	白井新町1丁目	85	172	88	84
原 山 町	223	448	211	237	白井新町2丁目	23	48	27	21
小 川 町	371	993	508	485	沖 田 町	437	936	424	512
新 港 町	9	13	4	9	神 田 町	296	632	294	338
諏訪町1丁目	165	332	160	172	桜 町	226	471	216	255
諏訪町2丁目	177	365	167	198	野 添 町	55	113	49	64
諏訪町3丁目	120	266	128	138	藤 田 町	425	826	358	468
千代 町	140	259	118	141	米生町1丁目	133	278	124	154
西港町1丁目	-	-	-	-	米生町2丁目	151	327	142	185
西港町2丁目	1	1	0	1	新勝立町1丁目	19	32	13	19
岬 町	-	-	-	-	新勝立町2丁目	206	424	165	259
右 京 町	140	257	116	141	新勝立町3丁目	-	-	-	-
延 命 寺 町	113	250	113	137	新勝立町4丁目	224	491	237	254
片 平 町	162	350	174	176	新勝立町5丁目	169	396	211	185
白 金 町	240	493	211	282	新勝立町6丁目	28	75	29	46
汐 屋 町	140	255	125	130	天 道 町	237	495	243	252
田 端 町	56	111	52	59	馬 渡 町	123	265	121	144
長 田 町	90	160	80	80	早 鐘 町	-	-	-	-
八 江 町	34	65	34	31	笹原町1丁目	186	460	211	249
三川町1丁目	32	80	32	48	笹原町2丁目	159	336	167	169
三川町2丁目	71	142	66	76	笹原町3丁目	162	354	160	194
三川町3丁目	108	192	91	101	下 池 町	163	282	125	157
三川町4丁目	114	214	91	123	萩尾町1丁目	339	602	328	274
三川町5丁目	96	187	90	97	萩尾町2丁目	206	457	214	243
山 下 町	115	255	120	135	東 萩 尾 町	241	511	245	266
若 宮 町	75	113	53	60	樋 口 町	172	347	163	184
大 字 甘 木	392	756	351	405	入 船 町	76	159	80	79
大 字 唐 船	622	1,387	667	720	高 砂 町	83	149	71	78
大 字 岬 鉦	1,251	2,729	1,252	1,477	姫 島 町	95	178	72	106
大 字 手 鎌	1,842	4,063	1,929	2,134	加納町1丁目	95	181	84	97
昭 和 開	34	82	39	43	加納町2丁目	68	128	57	71
大 字 草 木	1,951	4,254	1,999	2,255	天領町1丁目	459	1,022	462	560
大 字 宮 部	456	973	447	526	天領町2丁目	216	462	210	252
大 字 久 福	1,656	3,789	1,709	2,080	天領町3丁目	139	307	144	163
大 字 田 隈	1,168	2,794	1,309	1,485	上屋敷町1丁目	276	586	294	292
大 字 橘	1,634	3,382	1,563	1,819	上屋敷町2丁目	70	117	51	66
大 字 上 内	413	878	420	458	南船津町1丁目	215	452	205	247
大 字 岩 本	393	927	446	481	南船津町2丁目	161	337	168	169
岩本新町1丁目	8	17	6	11	南船津町3丁目	167	312	140	172
岩本新町2丁目	42	102	53	49	南船津町4丁目	209	375	188	187
大 字 吉 野	935	2,064	937	1,127	船 津 町	174	363	166	197
大 字 白 銀	1,764	3,714	1,711	2,003	船津町1丁目	184	411	191	220
大 字 四 夕	943	2,083	944	1,139	船津町2丁目	126	264	140	124
大 字 倉 永	149	347	166	181	三 里 町	135	250	100	150
四箇新町1丁目	23	23	0	23	三 里 町	99	203	93	110
四箇新町2丁目	-	-	-	-	三 里 町	126	258	125	133
四箇新町3丁目	-	-	-	-	四 山 町	10	10	1	9
大 字 葉 町	1,127	2,493	1,111	1,382	早米来町1丁目	66	133	61	72
青 葉 町	335	559	293	266	早米来町2丁目	108	174	86	88
一 部 町	85	174	78	96	浪 花 町	156	262	118	144
黄金町1丁目	281	550	257	293	大 字 三 池	2,042	4,641	2,181	2,460
黄金町2丁目	271	559	247	312	大 字 新 崎	404	875	396	479
末 広 町	108	201	87	114	大 字 今 山	1,213	2,529	1,179	1,350
駛 馬 町	163	315	142	173	大 字 歴 木	4,562	9,047	4,096	4,951
馬 場 町	124	250	116	134	大 字 教 楽	113	241	104	137
馬込町1丁目	102	205	94	111	大 字 櫛 野	650	1,236	566	670
馬込町2丁目	130	261	130	131	大 字 勝 立	675	1,350	629	721
宮原町1丁目	219	460	209	251	合 計	57,224	118,351	54,517	63,834

## 2. 人口

## 2-3 小学校区別人口

この表は、平成28年10月1日現在の住民基本台帳を小学校別に分類したものである。

校 区	世 帯 数	人 口			1 世 帯 当 たり
		総 数	男	女	
総 計	57,224	118,351	54,517	63,834	2.07
白 川	3,417	6,928	3,143	3,768	2.03
平 原	2,262	4,450	1,942	2,461	1.97
中 友	2,273	4,135	1,869	2,202	1.82
明 治	2,589	5,090	2,249	2,755	1.97
大 正	3,019	6,147	2,856	3,285	2.04
大 牟 田	4,356	6,667	3,990	4,812	1.53
天 領	2,692	5,667	2,728	3,081	2.11
手 鎌	4,107	9,107	4,208	4,743	2.22
銀 水	4,439	10,080	4,577	5,384	2.27
吉 野	3,689	8,034	3,684	4,293	2.18
上 内	670	1,492	690	771	2.23
倉 永	2,497	5,436	2,427	2,972	2.18
羽 山 台	2,701	6,170	2,906	3,229	2.28
駛 馬 北	2,128	4,195	1,880	2,235	1.97
駛 馬 南	1,899	3,996	1,824	2,122	2.10
天 の 原	2,590	5,491	2,598	2,868	2.12
み な と	3,552	7,118	3,266	3,698	2.00
三 池	3,958	8,456	3,883	4,488	2.14
高 取	2,899	5,651	2,453	3,087	1.95
玉 川	1,487	2,983	1,344	1,580	2.01

資料 企画総務部総務課

## 2-4 住民基本台帳人口及び本籍人口

この表は、各年10月1日現在の住民基本台帳人口並びに本籍人口である。

年 次	住 民 基 本 台 帳 人 口				戸 籍	
	世 帯 数	人 口	男	女	本 籍 数	本 籍 人 口
平成18年	57,107	132,282	60,638	71,644	76,564	185,474
19	57,066	130,472	59,835	70,637	76,089	183,062
20	57,191	128,964	59,112	69,852	75,643	180,681
21	57,112	127,396	58,383	69,013	75,269	178,613
22	57,072	125,998	57,773	68,225	74,829	176,439
23	57,279	124,824	57,326	67,498	74,188	174,081
24	57,574	123,958	56,895	67,063	73,565	171,657
25	57,520	122,623	56,296	66,327	72,964	169,280
26	57,347	121,096	55,649	65,447	72,339	166,967
27	57,231	119,678	55,040	64,638	71,732	164,697
28	57,224	118,351	54,517	63,834	71,001	162,311

資料 市民部市民課

注) 住民基本台帳法の一部改正により、平成24年7月9日から、外国人住民が新たに住民基本台帳法の適用対象に加わり、同時に外国人登録法は廃止されました。

それに伴い、人口・世帯数に掲載している数値は、日本人と外国人住民を合計した数になります。

## 2-5 年齢（5歳階級・各歳）・男女別人口（住民基本台帳人口）

（平成28年10月1日現在）

年 齢	総 数	男	女	年 齢	総 数	男	女
年 齢				年 齢			
総 数	118,351	54,517	63,834	50～54	6,690	3,150	3,540
0～4	4,080	2,149	1,931	50	1,196	561	635
0	774	387	387	51	1,368	628	740
1	801	443	358	52	1,357	659	698
2	780	393	387	53	1,378	654	724
3	894	499	395	54	1,391	648	743
4	831	427	404	55～59	7,610	3,663	3,947
5～9	4,651	2,399	2,252	55	1,482	687	795
5	932	481	451	56	1,452	694	758
6	911	483	428	57	1,598	803	795
7	970	503	467	58	1,477	715	762
8	871	430	441	59	1,601	764	837
9	967	502	465	60～64	9,074	4,393	4,681
10～14	4,569	2,340	2,229	60	1,693	814	879
10	862	436	426	61	1,662	824	838
11	857	426	431	62	1,844	897	947
12	952	501	451	63	1,903	940	963
13	958	486	472	64	1,972	918	1,054
14	940	491	449	65～69	11,816	5,652	6,164
15～19	5,198	2,651	2,547	65	2,228	1,074	1,154
15	989	526	463	66	2,293	1,117	1,176
16	1,020	508	512	67	2,608	1,282	1,326
17	1,072	586	486	68	2,497	1,178	1,319
18	1,071	514	557	69	2,190	1,001	1,189
19	1,046	517	529	70～74	7,534	3,322	4,212
20～24	4,818	2,381	2,437	70	1,296	594	702
20	1,006	490	516	71	1,396	635	761
21	983	490	493	72	1,738	746	992
22	970	484	486	73	1,416	603	813
23	916	440	476	74	1,688	744	944
24	943	477	466	75～79	7,466	3,096	4,370
25～29	5,016	2,510	2,506	75	1,682	744	938
25	990	516	474	76	1,533	667	866
26	1,008	492	516	77	1,383	552	831
27	980	459	521	78	1,380	558	822
28	1,017	522	495	79	1,488	575	913
29	1,021	521	500	80～84	6,416	2,206	4,210
30～34	5,747	2,839	2,908	80	1,389	506	883
30	1,119	536	583	81	1,260	454	806
31	1,083	535	548	82	1,273	434	839
32	1,203	621	582	83	1,282	434	848
33	1,126	560	566	84	1,212	378	834
34	1,216	587	629	85～89	4,557	1,345	3,212
35～39	6,188	3,087	3,101	85	1,078	328	750
35	1,190	636	554	86	964	310	654
36	1,231	592	639	87	935	261	674
37	1,208	590	618	88	810	231	579
38	1,240	592	648	89	770	215	555
39	1,319	677	642	90～94	2,442	529	1,913
40～44	6,997	3,417	3,580	90	697	171	526
40	1,294	614	680	91	557	121	436
41	1,355	672	683	92	465	95	370
42	1,466	713	753	93	395	83	312
43	1,476	721	755	94	328	59	269
44	1,406	697	709	95～99	704	110	594
45～49	6,673	3,258	3,415	95	240	45	195
45	1,351	667	684	96	167	24	143
46	1,273	622	651	97	134	20	114
47	1,392	672	720	98	83	5	78
48	1,329	662	667	99	80	16	64
49	1,328	635	693	100以上	105	20	85

資料 企画総務部総務課

2. 人口

2-6 人口動態（その1）

この表は、住民基本台帳人口の異動状況である。

年 月	自 然 動 態			社 会 動 態			そ の 他			人 口 増 減 数
	出 生	死 亡	増 減 数	転 入	転 出	増 減 数	職権記載	職権削除	増 減 数	
平成18年	949	1,722	△ 773	3,587	4,266	△ 679	63	80	△ 17	△ 1,469
19	944	1,661	△ 717	3,478	4,503	△ 1,025	32	52	△ 20	△ 1,762
20	849	1,704	△ 855	3,466	4,200	△ 734	90	66	24	△ 1,565
21	940	1,676	△ 736	3,304	4,036	△ 732	78	129	△ 51	△ 1,519
22	946	1,679	△ 733	3,002	3,663	△ 661	53	81	△ 28	△ 1,422
23	822	1,774	△ 952	3,272	3,603	△ 331	154	118	36	△ 1,247
24	842	1,806	△ 964	3,338	3,642	△ 304	30	54	△ 24	△ 812
25	857	1,835	△ 978	3,461	3,920	△ 459	8	19	△ 11	△ 1,448
26	775	1,776	△ 1,001	3,211	3,718	△ 507	173	24	149	△ 1,359
27	797	1,759	△ 962	3,345	3,884	△ 539	10	20	△ 10	△ 1,511
28	769	1,889	△ 1,120	3,334	3,610	△ 276	15	29	△ 14	△ 1,410
28年 1月	62	155	△ 93	182	248	△ 66	4	4	0	△ 159
2	63	157	△ 94	266	247	19	1	9	△ 8	△ 83
3	75	155	△ 80	593	903	△ 310	3	2	1	△ 389
4	67	158	△ 91	403	308	95	2	2	0	4
5	68	139	△ 71	286	264	22	1	3	△ 2	△ 51
6	57	136	△ 79	289	250	39	0	0	0	△ 40
7月	68	159	△ 91	206	245	△ 39	0	0	0	△ 130
8	74	159	△ 85	270	277	△ 7	1	2	△ 1	△ 93
9	67	144	△ 77	213	230	△ 17	2	3	△ 1	△ 95
10	48	171	△ 123	222	227	△ 5	0	0	0	△ 128
11	62	180	△ 118	190	216	△ 26	1	1	0	△ 144
12	58	176	△ 118	214	195	19	0	3	△ 3	△ 102

資料 市民部市民課 注) 住民基本台帳法の一部改正により、平成24年7月9日から、外国人住民が新たに住民基本台帳法の適用対象に加わり、同時に外国人登録法は廃止されました。それに伴い、人口および人口移動表(自然動態、社会動態)に掲載している数値は、日本人と外国人住民を合計した数になります。

2-7 人口動態率の推移（住民基本台帳人口）

各年比率は、各年間の発生数（出生、死亡、転入、転出、職権記載、職権削除）及び増減数（自然増減、社会増減、人口増減）を各年10月1日現在の人口で除した。

各月比率は、各月間の発生数及び増減数に、年換算率（年間日数÷その月の月間日数）を乗じて、年間に換算した発生数及び増減数を10月1日現在の人口で除した。

年 月	出 生 率 (%)	死 亡 率 (%)	自 然 増 率 (%)	転 入 率 (%)	転 出 率 (%)	社 会 増 率 (%)	人 口 増 率 (%)
平成18年	7.2	13.0	△ 5.8	2.7	3.3	△ 5.3	△ 11.1
19	7.3	12.7	△ 5.5	2.7	3.5	△ 8.0	△ 13.5
20	6.7	13.4	△ 6.7	2.7	3.3	△ 5.5	△ 12.2
21	7.4	13.2	△ 5.8	2.6	3.2	△ 5.7	△ 11.9
22	7.5	13.3	△ 5.8	2.4	2.9	△ 5.0	△ 10.8
23	6.5	14.2	△ 7.6	2.6	2.8	△ 2.3	△ 9.9
24	6.7	14.5	△ 7.7	2.6	2.9	△ 2.6	△ 6.5
25	7.0	15.0	△ 8.0	2.8	3.2	△ 3.8	△ 11.8
26	6.5	14.8	△ 8.4	2.7	3.1	△ 4.2	△ 11.4
27	6.7	14.7	△ 8.0	2.8	3.3	△ 4.5	△ 12.6
28	6.4	15.8	△ 9.4	2.8	3.0	△ 2.3	△ 11.8
平成28年1月	6.1	15.3	△ 9.2	1.8	2.4	△ 6.5	△ 15.6
2	6.6	16.5	△ 10.2	2.8	2.6	2.1	△ 9.0
3	7.4	15.3	△ 7.9	5.8	8.9	△ 30.5	△ 38.3
4	6.8	16.1	△ 9.3	4.1	3.1	9.7	0.4
5	6.7	13.7	△ 7.0	2.8	2.6	2.2	△ 5.0
6	5.8	13.8	△ 8.0	2.9	2.5	4.0	△ 4.1
7月	6.7	15.6	△ 9.0	2.0	2.4	△ 3.8	△ 12.8
8	7.3	15.6	△ 8.4	2.7	2.7	△ 0.7	△ 9.2
9	6.8	14.6	△ 7.8	2.2	2.3	△ 1.7	△ 9.7
10	4.7	16.8	△ 12.1	2.2	2.2	△ 0.5	△ 12.6
11	6.3	18.3	△ 12.0	1.9	2.2	△ 2.6	△ 14.6
12	5.7	17.3	△ 11.6	2.1	1.9	1.9	△ 10.0

資料 企画総務部総務課

## 2-8 人口動態（その2）

この表は、厚生労働省発表のものを掲げたものであり、出生及び死亡については、本市の住民基本台帳人口の数値と異なることがある。

婚姻・離婚は、当該年中に届出のあった婚姻件数・離婚件数である。死産は、妊娠満12週以後の死児の出産をいう。

年 月	婚 姻	離 婚	出 生	死 亡	乳 児 死 亡		死 産
平成18年	624	286	959	1,707	3		35
19	561	260	937	1,650	1		40
20	567	256	858	1,713	2		33
21	583	235	937	1,663	3		35
22	542	258	934	1,667	2		36
23	476	227	833	1,758	1		28
24	499	202	824	1,791	2		16
25	515	229	864	1,836	1		28
26	496	218	772	1,771	2		23
27	551	238	792	1,757	1		23
28	472	176	764	1,882	-		21

資料 保健福祉部保健福祉総務課

## 2-9 国籍別外国人人口

（各年10月1日現在）

年 次	総 数	朝 鮮 ・ 韓 国		中 国	フィリピン	ア メ リ カ	ロ シ ア	インドネシア	ルーマニア	そ の 他
平成18年	534	135	208	112	16	2	8	3	50	
19	534	141	217	110	17	3	4	3	39	
20	518	146	212	109	13	1	4	1	32	
21	520	140	214	111	12	1	4	1	37	
22	515	130	208	115	8	1	5	1	47	
23	497	122	199	111	10	1	6	0	48	
24	499	112	220	108	7	1	8	0	43	
25	509	116	212	104	5	1	10	0	61	
26	508	121	203	105	5	1	8	0	65	
27	501	114	188	103	7	2	5	0	82	
	総 数	中 国	韓国・朝鮮	フィリピン	ベトナム	ネパール	米 国	インドネシア	そ の 他	
28	541	174	111	107	91	7	7	5	39	

資料 市民部市民課

## 2. 人口

## 2- 10 都道府県別

この表の転入人口は、住民基本台帳法により届出のあった転入者の従前の住所地、転出人口は、同じく届け出のあった転出者の

都道府県	合計		1月分		2月分		3月分		4月分		5月分	
	転入	転出	転入	転出	転入	転出	転入	転出	転入	転出	転入	転出
総数	3,283	3,580	179	247	266	247	585	899	397	305	280	261
1 北海道	3	11	-	-	1	-	1	4	-	1	-	1
2 青森県	1	5	-	-	-	-	-	1	-	-	-	2
3 岩手県	5	-	-	-	3	-	-	-	-	-	1	-
4 宮城県	9	16	-	-	1	1	1	5	1	2	1	1
5 秋田県	-	1	-	-	-	-	-	-	-	-	-	1
6 山形県	1	1	-	-	-	-	1	1	-	-	-	-
7 福島県	9	6	1	-	2	-	-	2	-	-	-	-
8 茨城県	10	23	-	3	-	2	1	2	-	-	1	1
9 栃木県	3	10	-	1	-	-	-	5	2	1	-	-
10 群馬県	8	1	3	-	-	-	-	-	-	-	-	-
11 埼玉県	26	66	-	6	-	1	4	28	6	9	-	2
12 千葉県	40	72	2	4	2	5	5	26	7	3	5	3
13 東京都	127	191	9	10	11	16	23	85	22	21	12	12
14 神奈川県	49	92	4	1	6	3	4	37	9	9	5	4
15 新潟県	13	11	-	-	-	-	4	5	2	-	-	-
16 富山県	2	8	-	-	-	-	-	1	1	-	-	5
17 石川県	11	11	-	3	-	-	4	1	2	-	-	-
18 福井県	1	1	1	-	-	-	-	-	-	-	-	1
19 山梨県	-	-	-	-	-	-	-	-	-	-	-	-
20 長野県	4	4	-	-	-	-	-	-	2	1	1	1
21 岐阜県	2	6	-	1	-	-	-	2	-	2	-	-
22 静岡県	17	18	2	-	1	1	7	7	-	3	1	1
23 愛知県	47	84	1	5	1	2	13	42	6	6	2	9
24 三重県	9	19	-	-	-	5	1	3	-	1	-	1
25 滋賀県	14	17	1	4	1	-	3	-	7	2	-	1
26 京都府	14	21	-	1	1	-	4	11	4	2	-	1
27 大阪府	64	65	4	-	5	6	8	24	7	6	4	1
28 兵庫県	31	35	1	-	5	2	-	17	5	3	1	-
29 奈良県	7	9	-	-	2	-	4	6	1	-	-	-
30 和歌山県	3	1	-	-	1	-	1	-	-	-	-	-
31 鳥取県	1	1	-	-	-	-	1	1	-	-	-	-
32 島根県	2	4	-	-	-	-	-	3	-	-	-	-
33 岡山県	12	22	-	-	6	-	1	6	1	5	1	1
34 広島県	54	52	8	4	5	2	5	12	18	8	-	3
35 山口県	39	47	4	2	3	3	11	15	6	5	-	-
36 徳島県	3	3	1	-	-	-	1	-	-	-	-	1
37 香川県	11	7	-	2	1	-	-	-	1	1	-	-
38 愛媛県	11	12	1	1	-	-	3	1	-	1	4	-
39 高知県	4	1	-	-	-	-	-	-	-	-	-	-
40 福岡県	1,112	1,461	56	93	105	127	205	352	120	126	87	109
41 佐賀県	128	90	3	9	7	2	28	21	17	11	15	11
42 長崎県	68	84	4	5	2	3	17	27	9	3	3	8
43 熊本県	787	589	40	61	56	40	150	96	75	54	91	34
44 大分県	63	76	5	4	11	8	14	20	5	3	10	18
45 宮崎県	53	57	-	5	4	1	24	11	8	2	3	1
46 鹿児島県	73	70	3	6	3	7	24	12	10	5	5	8
47 沖縄県	23	16	1	4	1	2	2	1	6	2	1	-
48 国外	309	183	24	12	19	8	10	6	37	7	26	19
49 住所なし	-	-	-	-	-	-	-	-	-	-	-	-

資料 市民部市民課

注) 転入・転出人口表に記載している数値は、日本人と外国人住民を合計した数である。

## 転入転出人口（平成28年）

転出予定地を、それぞれ都道府県別に掲げたものである。

6 月 分		7 月 分		8 月 分		9 月 分		1 0 月 分		1 1 月 分		1 2 月 分		都 道 府 県 総 数
転 入	転 出	転 入	転 出	転 入	転 出	転 入	転 出	転 入	転 出	転 入	転 出	転 入	転 出	
282	246	202	243	268	276	209	228	218	223	187	213	210	192	
1	1	-	2	-	-	-	1	-	-	-	1	-	-	1
-	-	-	-	1	-	-	2	-	-	-	-	-	-	2
-	-	-	-	-	-	1	-	-	-	-	-	-	-	3
-	-	-	-	1	4	-	-	-	1	-	1	4	1	4
-	-	-	-	-	-	-	-	-	-	-	-	-	-	5
-	-	-	-	-	-	-	-	-	-	-	-	-	-	6
1	1	-	1	-	-	1	2	3	-	1	-	-	-	7
1	8	-	-	3	2	-	1	2	-	2	1	-	3	8
1	2	-	-	-	-	-	1	-	-	-	-	-	-	9
4	-	-	-	-	-	-	-	1	-	-	1	-	-	10
3	2	3	9	5	2	1	3	4	1	-	1	-	2	11
-	7	5	1	1	8	-	2	5	5	5	2	3	6	12
5	4	9	4	12	13	5	7	4	8	6	7	9	4	13
2	3	1	10	5	2	1	8	9	7	2	1	1	7	14
-	6	4	-	-	-	3	-	-	-	-	-	-	-	15
-	-	-	-	1	-	-	2	-	-	-	-	-	-	16
1	-	2	2	1	1	1	-	-	-	-	4	-	-	17
-	-	-	-	-	-	-	-	-	-	-	-	-	-	18
-	-	-	-	-	-	-	-	-	-	-	-	-	-	19
-	-	-	-	1	2	-	-	-	-	-	-	-	-	20
1	-	-	-	-	1	-	-	1	-	-	-	-	-	21
-	2	1	-	3	2	-	-	1	1	1	1	-	-	22
6	3	-	1	3	5	3	-	5	4	6	2	1	5	23
1	-	-	1	2	6	2	-	2	-	-	1	1	1	24
-	-	-	2	1	3	-	4	1	1	-	-	-	-	25
-	2	-	1	-	-	-	-	4	-	-	2	1	1	26
5	6	4	2	11	4	5	6	6	2	3	5	2	3	27
4	-	4	2	5	1	3	2	1	4	2	3	-	1	28
-	-	-	-	-	1	-	2	-	-	-	-	-	-	29
-	-	1	-	-	1	-	-	-	-	-	-	-	-	30
-	-	-	-	-	-	-	-	-	-	-	-	-	-	31
-	-	-	-	1	-	-	1	-	-	1	-	-	-	32
2	1	-	-	1	2	-	1	-	-	-	5	-	1	33
2	3	2	1	-	7	1	5	3	3	-	-	10	4	34
2	3	-	7	2	7	2	1	3	1	3	-	3	3	35
-	-	-	-	1	2	-	-	-	-	-	-	-	-	36
-	-	-	-	2	-	1	-	1	-	4	4	1	-	37
-	5	-	-	-	-	-	-	-	2	3	1	-	1	38
-	-	-	-	-	-	-	-	-	-	1	1	3	-	39
88	104	56	85	91	106	74	95	96	101	58	91	76	72	40
4	6	13	6	5	2	12	6	6	9	5	3	13	4	41
6	2	9	11	6	6	3	5	4	3	4	9	1	2	42
58	39	63	37	65	48	38	40	37	49	63	46	51	45	43
6	1	2	9	6	1	2	2	-	6	1	1	1	3	44
1	5	2	25	3	3	3	1	-	1	3	1	2	1	45
7	3	3	8	4	3	6	11	3	4	4	2	1	1	46
3	3	-	1	4	-	2	2	-	1	1	-	2	-	47
67	24	18	15	21	31	39	15	16	9	8	16	24	21	48
-	-	-	-	-	-	-	-	-	-	-	-	-	-	49

## 3 国勢調査

国勢調査は、統計法第5条の規定に基づく基幹統計第1号として、大正9年以来5年毎に実施されているもので最近のものとしては、平成27年10月1日、午前零時現在で実施された。この調査は、国内の人口の分布とその構成を明らかにし、国や都道府県、市区町村の各種行政施策その他の基礎資料を得るために行われている。

本調査で調査の対象とした人口は『常住人口』で、調査の時期に調査の地域に常住している人口（一般の外国人を含む）である。「常住している人」とは、当該世帯に3ヶ月以上にわたって住むことになっている人のことをいい特殊な場合を除いてそれぞれの住んでいる場所で調査した。

## 3-1 国勢調査人口の推移（平成27年）

この表は、調査時現在の市域の数値である。

（単位 人・km<sup>2</sup>）

年次	世帯数	人		口	1世帯当たり り人員	面積	人口密度1 km <sup>2</sup> 当たり	備考
		総数	男					
大正9年	13,040	64,317	33,517	30,800	4.9	10.26	6,269	第1回 国勢調査
14	14,134	68,256	34,841	33,415	4.8	7.91	8,629	2
昭和5年	19,633	97,298	49,598	47,700	5.0	18.31	5,314	3
10	20,685	104,992	53,121	51,871	5.1	18.31	5,734	4
15	24,022	124,266	63,718	60,548	5.2	18.31	6,787	5
22	35,500	166,438	82,575	83,863	4.7	82.89	2,008	6
25	39,855	191,978	94,818	97,160	4.8	77.28	2,484	7
30	41,228	201,737	98,140	103,597	4.9	75.53	2,671	8
35	44,829	205,766	98,301	107,465	4.6	75.53	2,724	9
40	47,024	193,875	91,569	102,306	4.1	76.23	2,543	10
45	47,464	175,143	81,512	93,631	3.7	76.69	2,284	11
50	48,296	165,969	77,119	88,850	3.4	79.41	2,090	12
55	49,769	163,000	75,997	87,003	3.3	80.11	2,035	13
60	50,669	159,424	73,895	85,529	3.1	80.55	1,979	14
平成2年	50,333	150,453	68,837	81,616	3.0	81.52	1,846	15
7	50,782	145,085	66,279	78,806	2.9	81.52	1,780	16
12	50,980	138,629	63,198	75,431	2.7	81.55	1,700	17
17	50,524	131,090	59,452	71,638	2.6	81.55	1,607	18
22	49,936	123,638	56,215	67,423	2.5	81.55	1,516	19
27	49,398	117,360	53,859	63,501	2.4	81.45	1,441	20

資料 総務省統計局『国勢調査報告』

## 3-2 国勢調査人口（組替）の推移（平成27年）

この表は、現在の市域に組替えたものである。

（単位 人・k）

年次	世帯数	人		口	対前回 増加数	対前回 増加率 (%)	1世帯当た り人員	面積	人口密度 1 km <sup>2</sup> 当たり
		総数	男						
大正9年	…	121,133	61,933	59,200	-	-	…	81.52	1,485
14	…	130,002	66,002	64,000	8,869	7.3	…	81.52	1,594
昭和5年	…	138,758	70,152	68,606	8,756	6.7	…	81.52	1,702
10	…	147,028	73,983	73,045	8,270	6.0	…	81.52	1,803
15	…	177,034	90,498	86,536	30,006	20.4	…	81.52	2,171
22	35,500	166,438	82,575	83,863	△ 10,596	△ 6.0	4.7	81.52	2,041
25	39,855	191,978	94,818	97,160	25,540	15.3	4.8	81.52	2,355
30	41,228	201,737	98,140	103,597	9,759	5.1	4.9	81.52	2,475
35	44,829	205,766	98,301	107,465	4,029	2.0	4.6	81.52	2,524
40	47,024	193,875	91,569	102,306	△ 11,891	△ 5.8	4.1	81.52	2,378
45	47,464	175,143	81,512	93,631	△ 18,732	△ 9.7	3.7	81.52	2,148
50	48,296	165,969	77,119	88,850	△ 9,174	△ 5.2	3.4	81.52	2,036
55	49,769	163,000	75,997	87,003	△ 2,969	△ 1.8	3.3	81.52	2,000
60	50,669	159,424	73,895	85,529	△ 3,576	△ 2.2	3.1	81.52	1,956
平成2年	50,333	150,453	68,837	81,616	△ 8,971	△ 5.6	3.0	81.52	1,846
7	50,782	145,085	66,279	78,806	△ 5,368	△ 3.6	2.9	81.52	1,780
12	50,980	138,629	63,198	75,431	△ 6,456	△ 4.5	2.7	81.55	1,700
17	50,524	131,090	59,452	71,638	△ 7,539	△ 5.4	2.6	81.55	1,607
22	49,936	123,638	56,215	67,423	△ 7,452	△ 5.7	2.5	81.55	1,516
27	49,398	117,360	53,859	63,501	△ 6,278	△ 5.1	2.4	81.45	1,441

資料 総務省統計局『国勢調査報告』



## 3-3 年齢(5歳階級)・男女別人口(平成17, 22, 27年)

年 齢 (5歳階級)	平成17年			平成22年			平成27年		
	総数	男	女	総数	男	女	総数	男	女
総数	131,090	59,452	71,638	123,638	56,215	67,423	117,360	53,859	63,501
0～4歳	4,674	2,415	2,259	4,301	2,196	2,105	3,925	2,055	1,870
5～9	5,444	2,801	2,643	4,577	2,367	2,210	4,315	2,226	2,089
10～14	5,923	3,090	2,833	5,357	2,736	2,621	4,486	2,310	2,176
15～19	6,841	3,452	3,389	5,612	2,875	2,737	5,082	2,558	2,524
20～24	6,005	2,907	3,098	5,048	2,435	2,613	4,141	2,069	2,072
25～29	6,395	3,000	3,395	5,569	2,759	2,810	4,638	2,246	2,392
30～34	7,058	3,345	3,713	6,017	2,881	3,136	5,389	2,696	2,693
35～39	6,475	3,050	3,425	6,783	3,278	3,505	5,905	2,865	3,040
40～44	6,971	3,240	3,731	6,447	3,052	3,395	6,755	3,282	3,473
45～49	7,852	3,749	4,103	6,884	3,218	3,666	6,312	3,024	3,288
50～54	9,781	4,723	5,058	7,770	3,737	4,033	6,847	3,223	3,624
55～59	11,481	5,530	5,951	9,607	4,641	4,966	7,731	3,723	4,008
60～64	8,992	4,156	4,836	11,293	5,411	5,882	9,470	4,552	4,918
65～69	8,782	3,823	4,959	8,645	3,927	4,718	10,909	5,169	5,740
70～74	8,957	3,549	5,408	8,231	3,487	4,744	8,099	3,604	4,495
75～79	8,001	3,046	4,955	7,901	2,956	4,945	7,377	2,989	4,388
80～84	5,823	1,916	3,907	6,512	2,271	4,241	6,537	2,244	4,293
85～89	3,262	954	2,308	4,135	1,184	2,951	4,615	1,394	3,221
90～94	1,466	387	1,079	1,786	391	1,395	2,275	488	1,787
95～99	417	70	347	521	93	428	628	101	527
100歳以上	44	10	34	85	12	73	102	11	91
年齢不詳 (再掲)	446	239	207	557	308	249	1,822	1,030	792
15歳未満	16,041	8,306	7,735	14,235	7,299	6,936	12,726	6,591	6,135
15～64歳	77,851	37,152	40,699	71,030	34,287	36,743	62,270	30,238	32,032
65歳以上	36,752	13,755	22,997	37,816	14,321	23,495	40,542	16,000	24,542
年齢別構成比(%)									
15歳未満	12.3	14.0	10.8	11.6	13.1	10.3	11.0	12.5	9.8
15～64歳	59.6	62.5	56.8	57.7	61.3	54.7	53.9	57.2	51.1
65歳以上	28.1	23.1	32.1	30.7	25.6	35.0	35.1	30.3	39.1
年少人口指数	20.6	22.4	19.0	20.0	21.3	18.9	20.4	21.8	19.2
老年人口指数	47.2	37.0	56.5	53.2	41.8	63.9	65.1	52.9	76.6
従属人口指数	67.8	59.4	75.5	73.3	63.1	82.8	85.5	74.7	95.8
老年化指数	229.1	165.6	297.3	265.7	196.2	338.7	318.6	242.8	400.0

資料 総務省統計局『国勢調査報告』

1) 年齢構成比には年齢不詳を含まない。

$$(注) \text{年少人口指数} = \frac{\text{15歳未満人口}}{\text{15～64歳人口}} \times 100$$

$$\text{老年人口指数} = \frac{\text{65歳以上人口}}{\text{15～64歳人口}} \times 100$$

$$\text{従属人口指数} = \frac{\text{15歳未満人口} + \text{65歳以上人口}}{\text{15～64歳人口}} \times 100$$

$$\text{老年化指数} = \frac{\text{65歳以上人口}}{\text{15歳未満人口}} \times 100$$

年 齢	平成 1 7 年			平成 2 2 年			平成 2 7 年		
	総 数	男	女	総 数	男	女	総 数	男	女
総 数	131,090	59,452	71,638	123,638	56,215	67,423	117,360	53,859	63,501
0～4歳	4,674	2,415	2,259	4,301	2,196	2,105	3,925	2,055	1,870
0	850	425	425	860	463	397	732	390	342
1	927	494	433	867	442	425	711	364	347
2	956	492	464	810	397	413	864	480	384
3	948	478	470	936	481	455	742	386	356
4	993	526	467	828	413	415	876	435	441
5～9	5,444	2,801	2,643	4,577	2,367	2,210	4,315	2,226	2,089
5	1,038	524	514	842	422	420	870	463	407
6	1,079	602	477	897	467	430	905	474	431
7	1,124	541	583	924	469	455	829	401	428
8	1,110	595	515	922	486	436	918	483	435
9	1,093	539	554	992	523	469	793	405	388
10～14	5,923	3,090	2,833	5,357	2,736	2,621	4,486	2,310	2,176
10	1,142	604	538	1,021	511	510	836	419	417
11	1,167	594	573	1,060	584	476	899	465	434
12	1,116	564	552	1,106	532	574	922	470	452
13	1,243	661	582	1,080	561	519	877	455	422
14	1,255	667	588	1,090	548	542	952	501	451
15～19	6,841	3,452	3,389	5,612	2,875	2,737	5,082	2,558	2,524
15	1,354	708	646	1,173	611	562	1,023	513	510
16	1,402	676	726	1,174	596	578	1,065	581	484
17	1,469	760	709	1,145	585	560	1,095	530	565
18	1,393	722	671	1,126	576	550	978	498	480
19	1,223	586	637	994	507	487	921	436	485
20～24	6,005	2,907	3,098	5,048	2,435	2,613	4,141	2,069	2,072
20	1,192	589	603	1,013	508	505	857	442	415
21	1,253	612	641	1,008	482	526	848	412	436
22	1,186	562	624	1,017	496	521	796	401	395
23	1,166	550	616	979	469	510	793	383	410
24	1,208	594	614	1,031	480	551	847	431	416
25～29	6,395	3,000	3,395	5,569	2,759	2,810	4,638	2,246	2,392
25	1,266	573	693	1,055	511	544	871	418	453
26	1,264	595	669	1,130	567	563	915	429	486
27	1,256	577	679	1,096	538	558	917	465	452
28	1,301	644	657	1,156	547	609	942	470	472
29	1,308	611	697	1,132	596	536	993	464	529
30～34	7,058	3,345	3,713	6,017	2,881	3,136	5,389	2,696	2,693
30	1,393	656	737	1,191	556	635	1,020	504	516
31	1,481	686	795	1,158	573	585	1,081	567	514
32	1,455	665	790	1,190	546	644	1,057	510	547
33	1,389	676	713	1,232	628	604	1,139	540	599
34	1,340	662	678	1,246	578	668	1,092	575	517
35～39	6,475	3,050	3,425	6,783	3,278	3,505	5,905	2,865	3,040
35	1,264	592	672	1,328	655	673	1,165	561	604
36	1,376	660	716	1,426	679	747	1,140	555	585
37	1,319	632	687	1,378	657	721	1,177	553	624
38	1,308	609	699	1,347	652	695	1,229	633	596
39	1,208	557	651	1,304	635	669	1,194	563	631
40～44	6,971	3,240	3,731	6,447	3,052	3,395	6,755	3,282	3,473
40	1,343	614	729	1,252	606	646	1,322	658	664
41	1,371	650	721	1,395	658	737	1,382	671	711
42	1,355	633	722	1,308	632	676	1,393	663	730
43	1,415	655	760	1,304	606	698	1,350	644	706
44	1,487	688	799	1,188	550	638	1,308	646	662
45～49	7,852	3,749	4,103	6,884	3,218	3,666	6,312	3,024	3,288
45	1,465	687	778	1,346	617	729	1,246	603	643
46	1,594	793	801	1,331	631	700	1,352	646	706
47	1,493	706	787	1,345	625	720	1,273	627	646
48	1,605	760	845	1,373	643	730	1,271	607	664
49	1,695	803	892	1,489	702	787	1,170	541	629

資料 総務省統計局『国勢調査報告』

## 男女別人口（平成17, 22, 27年）

年 齢	平成 1 7 年			平成 2 2 年			平成 2 7 年		
	総 数	男	女	総 数	男	女	総 数	男	女
50～54	9,781	4,723	5,058	7,770	3,737	4,033	6,847	3,223	3,624
50	1,695	838	857	1,425	676	749	1,355	636	719
51	1,859	904	955	1,585	796	789	1,317	633	684
52	1,921	947	974	1,499	710	789	1,335	625	710
53	1,999	913	1,086	1,595	763	832	1,368	640	728
54	2,307	1,121	1,186	1,666	792	874	1,472	689	783
55～59	11,481	5,530	5,951	9,607	4,641	4,966	7,731	3,723	4,008
55	2,359	1,158	1,201	1,669	826	843	1,414	669	745
56	2,714	1,347	1,367	1,805	884	921	1,577	784	793
57	2,650	1,277	1,373	1,887	920	967	1,472	712	760
58	2,323	1,076	1,247	1,981	924	1,057	1,597	765	832
59	1,435	672	763	2,265	1,087	1,178	1,671	793	878
60～64	8,992	4,156	4,836	11,293	5,411	5,882	9,470	4,552	4,918
60	1,580	738	842	2,349	1,150	1,199	1,666	818	848
61	1,889	853	1,036	2,677	1,333	1,344	1,793	866	927
62	1,618	735	883	2,610	1,249	1,361	1,862	914	948
63	1,927	906	1,021	2,274	1,042	1,232	1,946	906	1,040
64	1,978	924	1,054	1,383	637	746	2,203	1,048	1,155
65～69	8,782	3,823	4,959	8,645	3,927	4,718	10,909	5,169	5,740
65	1,793	826	967	1,521	694	827	2,291	1,110	1,181
66	1,640	718	922	1,868	836	1,032	2,625	1,291	1,334
67	1,700	738	962	1,575	687	888	2,505	1,178	1,327
68	1,863	795	1,068	1,838	858	980	2,185	994	1,191
69	1,786	746	1,040	1,843	852	991	1,303	596	707
70～74	8,957	3,549	5,408	8,231	3,487	4,744	8,099	3,604	4,495
70	1,728	734	994	1,702	760	942	1,426	645	781
71	1,763	677	1,086	1,581	678	903	1,790	791	999
72	1,857	742	1,115	1,589	685	904	1,469	642	827
73	1,845	732	1,113	1,717	713	1,004	1,721	768	953
74	1,764	664	1,100	1,642	651	991	1,693	758	935
75～79	8,001	3,046	4,955	7,901	2,956	4,945	7,377	2,989	4,388
75	1,606	635	971	1,542	623	919	1,541	666	875
76	1,630	604	1,026	1,566	564	1,002	1,422	584	838
77	1,521	566	955	1,634	635	999	1,418	593	825
78	1,609	635	974	1,619	577	1,042	1,543	599	944
79	1,635	606	1,029	1,540	557	983	1,453	547	906
80～84	5,823	1,916	3,907	6,512	2,271	4,241	6,537	2,244	4,293
80	1,370	500	870	1,391	514	877	1,342	501	841
81	1,284	426	858	1,357	462	895	1,333	454	879
82	1,195	386	809	1,260	443	817	1,382	493	889
83	1,048	328	720	1,277	456	821	1,307	421	886
84	926	276	650	1,227	396	831	1,173	375	798
85～89	3,262	954	2,308	4,135	1,184	2,951	4,615	1,394	3,221
85	897	275	622	1,010	321	689	1,027	346	681
86	660	196	464	944	273	671	1,013	304	709
87	637	174	463	862	252	610	922	272	650
88	563	154	409	724	182	542	872	262	610
89	505	155	350	595	156	439	781	210	571
90～94	1,466	387	1,079	1,786	391	1,395	2,275	488	1,787
90	404	122	282	510	119	391	615	144	471
91	343	106	237	408	87	321	546	113	433
92	292	66	226	344	70	274	478	109	369
93	234	52	182	302	59	243	359	73	286
94	193	41	152	222	56	166	277	49	228
95～99	417	70	347	521	93	428	628	101	527
95	140	31	109	153	31	122	221	37	184
96	99	13	86	141	29	112	135	19	116
97	68	14	54	111	16	95	118	15	103
98	70	9	61	70	10	60	96	16	80
99	40	3	37	46	7	39	58	14	44
100歳以上 年齢不詳	44 446	10 239	34 207	85 557	12 308	73 249	102 1,822	11 1,030	91 792

## 3-5 国籍・男女別外国人人口（平成27年）

年次	総数					男					女				
	総数	韓国・朝鮮	中国	アメリカ	その他	総数	韓国・朝鮮	中国	アメリカ	その他	総数	韓国・朝鮮	中国	アメリカ	その他
平成12年	346	121	37	12	176	97	62	7	5	23	249	59	30	7	153
17	382	101	85	11	185	111	52	12	6	41	271	49	73	5	144
22	426	102	166	5	153	126	48	36	3	39	264	50	108	2	104
27	395	87	147	7	154	109	41	25	5	38	286	46	122	2	116

資料 総務省統計局『国勢調査報告』

## 3-6 人口集中地区人口・面積・人口密度（平成27年）

年次	(単位 人・km <sup>2</sup> ・%)									
	総数		人口集中地区人口			人口集中地区面積		人口集中地区人口密度		
	人口	面積	人口	増加率	総人口に占める割合	面積	増加率	総面積に占める割合	人口密度 1 Km <sup>2</sup> 当たり	
平成12年	138,629	81.55	114,794	△ 2.6	82.8	31.3	2.3	38.4	3,669.9	
17	131,090	81.55	108,594	△ 5.4	82.8	31.2	△ 0.3	38.3	3,477.2	
22	123,638	81.55	102,308	△ 5.8	82.7	31.1	△ 0.3	38.1	3,286.5	
27	117,360	81.45	96,981	△ 5.2	82.6	30.8	△ 1.0	37.8	3,114.6	

資料 総務省統計局『国勢調査報告』

(注) 1)人口集中地区(D I D)とは「都市的地域」の特質を明らかにするため、昭和35年から新しい統計上の地域単位として、「人口集中地区」(広い意味の市街地)を国勢調査の都度、次に述べる基準により国において設定されているものである。

2)設定基準は、国勢調査調査区を基礎単位地域として、市区町村の地域内で人口密度の高い調査区(原則として人口密度が1平方キロメートル当たり約4,000人以上)が隣接して、人口5,000人以上を有し、人口密度が1平方キロメートル当たり4,000人以上となる地域を構成する場合、この地域を「人口集中地区」としている。

また、これらを人口密度の高い調査区に、次のような調査区が隣接している場合には、人口密度に関係なく、これを人口密度の高い調査区が集まっている地域に含める。

- ①広大な工業地域・鉄道用地・港湾施設・飛行場等のある特別調査区及び社会施設等特殊な施設のある特別調査区
- ②学校・研究所・都市公園・神社・仏閣・運動場等の文教レクリエーション施設・工場・倉庫・事務所・鉄道用地等の産業施設又は官公庁・病院・療養所等の公共及び社会福祉施設のある地域が、原則として調査区の3分の1以上の面積を占め、残る区域に人口が密集している調査区

## 3-7 配偶関係(4区分)、年齢(5歳階級)、男女別15歳以上人口（平成27年）

年齢	総数	男					女				
		総数	未婚	有配偶	死別	離別	総数	未婚	有配偶	死別	離別
平成12年	119,477	53,260	14,241	34,366	2,020	1,938	66,217	14,131	34,511	12,496	4,236
17	114,603	50,907	14,527	31,570	2,080	2,325	63,696	13,709	31,671	12,962	4,940
22	108,846	48,608	14,265	29,137	2,095	2,576	60,238	12,913	29,133	12,145	5,140
27	102,812	46,238	13,653	27,076	2,034	2,608	56,574	12,188	27,199	11,421	5,133
15～19歳	5,082	2,558	2,514	9	-	-	2,524	2,484	18	1	2
20～24	4,141	2,069	1,839	178	2	8	2,072	1,792	238	1	27
25～29	4,638	2,246	1,567	580	-	37	2,392	1,468	791	3	109
30～34	5,389	2,696	1,278	1,286	2	86	2,693	989	1,438	5	249
35～39	5,905	2,865	1,094	1,584	3	125	3,040	834	1,844	16	328
40～44	6,755	3,282	1,086	1,926	9	200	3,473	821	2,084	31	502
45～49	6,312	3,024	904	1,824	10	224	3,288	711	2,024	47	475
50～54	6,847	3,223	765	2,080	29	274	3,624	598	2,363	93	542
55～59	7,731	3,723	776	2,493	65	321	4,008	484	2,747	188	553
60～64	9,470	4,552	838	3,122	120	401	4,918	451	3,383	448	602
65～69	10,909	5,169	562	3,840	230	439	5,740	536	3,652	829	675
70～74	8,099	3,604	228	2,819	215	255	4,495	316	2,586	1,123	411
75～79	7,377	2,989	127	2,358	331	136	4,388	240	2,008	1,799	280
80～84	6,537	2,244	51	1,723	364	68	4,293	234	1,352	2,439	203
85歳以上	7,620	1,994	24	1,254	654	34	5,626	230	671	4,398	175

資料 総務省統計局『国勢調査報告』

(注) 総数は、配偶関係「不詳」を含む。

## 3-8 昼間・常住（夜間）・流入・流出人口の推移（平成27年）

年次	昼間人口	常住人口(夜間人口)	流入人口	流出人口	昼夜間人口比率
平成7年	148,667	145,014	17,303	13,650	102.5
12	142,942	138,506	17,982	13,546	103.2
17	134,682	130,644	17,781	13,743	103.1
22	128,704	123,638	17,670	13,462	104.1
27	122,659	117,360	18,133	12,834	104.5

資料 総務省統計局『国勢調査報告』

- (注) 1) 昼間人口とは、常住人口（夜間人口）に他地域から流入する人口を加え、他地域へ流出する人口を差し引いたものをいう。
- 2) 常住人口は、10月1日午前0時現在大牟田市に常住している人口であり、夜間の状態で把握されるため、夜間人口とも呼ばれる。
- 3) 流入人口とは、大牟田市以外の市町村に常住し、大牟田市で従業・通学するものをいう。不詳は含まない。
- 4) 流出人口とは、大牟田市に常住し、大牟田市以外の市町村で従業・通学するものをいう。不詳は含まない。
- 5) 平成17年までは年齢不詳は含まない。平成22年は昼間、夜間人口には含む。
- 6) 昼夜間人口比率 =  $\frac{\text{昼間人口}}{\text{常住人口(夜間人口)}} \times 100$

## 3-9 15歳以上の就業者・通学者の流入・流出人口（平成27年）

区分	総数	就業者	通学者	区分	総数	就業者	通学者
流入人口	18,004	14,907	3,097	流出人口	13,037	11,335	1,702
県内他市町村に常住する者	8,251	6,273	1,978	県内他市町村で従業・通学する者	7,290	6,089	1,201
北九州市	34	24	10	北九州市	50	42	8
福岡市	425	328	97	福岡市	1,773	1,212	561
久留米市	1,085	859	226	久留米市	1,275	1,049	226
筑紫野市	102	87	15	筑紫野市	62	61	1
小郡市	98	74	24	太宰府市	83	34	49
柳川市	2,130	1,587	543	柳川市	1,252	1,071	181
八女市	220	168	52	八女市	272	252	20
筑後市	615	424	191	筑後市	493	452	41
大川市	283	173	110	大川市	261	234	27
みやま市	2,596	2,102	494	みやま市	1,454	1,396	58
大木町	216	132	84	広川町	63	54	9
その他の市町村	447	315	132	その他の市町村	252	232	20
他県に常住する者	9,753	8,634	1,119	他県で従業・通学する者	5,476	4,994	482
熊本県	9,262	8,234	1,028	熊本県	4,853	4,487	366
熊本市	248	211	37	熊本市	360	241	119
荒尾市	6,170	5,570	600	荒尾市	2,370	2,173	197
玉名市	1,018	862	156	玉名市	529	485	44
南関町	745	674	71	南関町	513	511	2
長洲町	726	651	75	長洲町	780	780	-
和水町	141	108	33	和水町	122	122	-
その他の市町村	214	158	56	その他の市町村	179	175	4
佐賀県	295	243	52	佐賀県	383	309	74
長崎県	39	36	3	長崎県	24	20	4
その他の県	157	121	36	その他の県	216	178	38
(参考)							
大牟田市で従業・通学する者	58,144	51,722	6,422	大牟田市に常住する就業者・通学者	52,906	47,898	5,008
大牟田市に常住する者	38,404	35,230	3,174	大牟田市で従業・通学する者	38,404	35,230	3,174
他市町村に常住する者	18,004	14,907	3,097	他市町村で従業・通学する者	13,037	11,335	1,702

資料 総務省統計局『国勢調査報告』

1) 就業地・通学地「不詳」を含む。

産 業 ・ 男 女	平成17年 総 数	産 業 ・ 男 女	平成22年 総 数	平 成			
				総 数	15～19歳	20～24歳	25～29歳
総 数	53,248	総 数	49,042	47,898	637	2,601	3,523
A 農 業 , 林 業	1,118	A 農 業 , 林 業	884	865	6	7	16
B 漁 業	3	B 漁 業	137	122	-	2	4
C 鉱業, 採石業, 砂利採取業	179	C 鉱業, 採石業, 砂利採取業	6	11	-	-	1
D 建設業	13	D 建設業	4,364	4,143	55	187	220
E 製造業	5,490	E 製造業	7,904	7,704	107	463	639
F 電気・ガス・熱供給・水道業	8,721	F 電気・ガス・熱供給・水道業	331	288	3	15	12
G 情報通信業	356	G 情報通信業	372	328	-	19	34
H 運輸業, 郵便業	398	H 運輸業, 郵便業	2,244	2,025	12	53	84
I 卸売業, 小売業	2,312	I 卸売業, 小売業	8,562	7,694	154	469	578
J 金融・保険業	9,966	J 金融業, 保険業	957	869	3	33	73
K 不動産業, 物品賃貸業	1,165	K 不動産業, 物品賃貸業	501	590	-	16	28
L 学術研究, 専門・技術サービス業	420	L 学術研究, 専門・技術サービス業	881	889	1	19	76
M 宿泊業, 飲食サービス業	2,817	M 宿泊業, 飲食サービス業	2,992	2,660	142	208	170
N 生活関連サービス業, 娯楽業	7,767	N 生活関連サービス業, 娯楽業	2,020	1,924	25	130	179
O 教育, 学習支援業	2,317	O 教育, 学習支援業	2,082	2,017	11	125	170
P 医療, 福祉	2,317	P 医療, 福祉	8,274	8,890	56	549	843
Q 複合サービス事業	574	Q 複合サービス事業	300	406	3	33	42
R サービス業 (他に分類されないもの)	7,191	R サービス業 (他に分類されないもの)	3,020	2,975	12	87	123
S 公務 (他に分類されるものを除く)	1,826	S 公務 (他に分類されるものを除く)	1,680	1,525	5	73	103
T 分類不能の産業	615	T 分類不能の産業	1,531	1,973	42	113	128
男	29,268	男	26,578	25,712	348	1,289	1,785
A 農 業 , 林 業	626	A 農 業 , 林 業	525	523	3	4	12
B 漁 業	3	B 漁 業	86	81	-	2	4
C 鉱業, 採石業, 砂利採取業	113	C 鉱業, 採石業, 砂利採取業	6	10	-	-	-
D 建設業	12	D 建設業	3,723	3,506	52	167	188
E 製造業	4,750	E 製造業	5,734	5,630	78	337	492
F 電気・ガス・熱供給・水道業	6,065	F 電気・ガス・熱供給・水道業	287	258	2	14	10
G 情報通信業	322	G 情報通信業	260	240	-	12	21
H 運輸業, 郵便業	285	H 運輸業, 郵便業	1,982	1,759	12	47	63
I 卸売業, 小売業	2,093	I 卸売業, 小売業	3,957	3,456	64	201	249
J 金融・保険業	4,562	J 金融業, 保険業	365	314	-	9	22
K 不動産業, 物品賃貸業	463	K 不動産業, 物品賃貸業	288	335	-	13	16
L 学術研究, 専門・技術サービス業	257	L 学術研究, 専門・技術サービス業	581	600	-	9	42
M 宿泊業, 飲食サービス業	1,022	M 宿泊業, 飲食サービス業	1,025	943	75	82	71
N 生活関連サービス業, 娯楽業	1,736	N 生活関連サービス業, 娯楽業	811	751	13	53	59
O 教育, 学習支援業	1,037	O 教育, 学習支援業	907	875	7	46	53
P 医療, 福祉	1,037	P 医療, 福祉	1,977	2,218	10	123	239
Q 複合サービス事業	365	Q 複合サービス事業	164	243	-	17	23
R サービス業 (他に分類されないもの)	4,049	R サービス業 (他に分類されないもの)	1,986	1,940	10	52	87
S 公務 (他に分類されるものを除く)	1,139	S 公務 (他に分類されるものを除く)	1,067	955	2	40	64
T 分類不能の産業	369	T 分類不能の産業	847	1,075	20	61	70
女	23,980	女	22,464	22,186	289	1,312	1,738
A 農 業 , 林 業	492	A 農 業 , 林 業	359	342	3	3	4
B 漁 業	-	B 漁 業	51	41	-	-	-
C 鉱業, 採石業, 砂利採取業	66	C 鉱業, 採石業, 砂利採取業	-	1	-	-	1
D 建設業	1	D 建設業	641	637	3	20	32
E 製造業	740	E 製造業	2,170	2,074	29	126	147
F 電気・ガス・熱供給・水道業	2,656	F 電気・ガス・熱供給・水道業	44	30	1	1	2
G 情報通信業	34	G 情報通信業	112	88	-	7	13
H 運輸業, 郵便業	113	H 運輸業, 郵便業	262	266	-	6	21
I 卸売業, 小売業, 飲食店	219	I 卸売業, 小売業	4,605	4,238	90	268	329
J 金融・保険業	5,404	J 金融業, 保険業	592	555	3	24	51
K 不動産業, 物品賃貸業	702	K 不動産業, 物品賃貸業	213	255	-	3	12
L 学術研究, 専門・技術サービス業	163	L 学術研究, 専門・技術サービス業	300	289	1	10	34
M 宿泊業, 飲食サービス業	1,795	M 宿泊業, 飲食サービス業	1,967	1,717	67	126	99
N 生活関連サービス業, 娯楽業	6,031	N 生活関連サービス業, 娯楽業	1,209	1,173	12	77	120
O 教育, 学習支援業	1,280	O 教育, 学習支援業	1,175	1,142	4	79	117
P 医療, 福祉	209	P 医療, 福祉	6,297	6,672	46	426	604
Q 複合サービス事業	3,142	Q 複合サービス事業	136	163	3	16	19
R サービス業 (他に分類されないもの)	687	R サービス業 (他に分類されないもの)	1,034	1,035	2	35	36
S 公務 (他に分類されるものを除く)	246	S 公務 (他に分類されるものを除く)	613	570	3	33	39
T 分類不能の産業		T 分類不能の産業	684	898	22	52	58

資料 総務省統計局『国勢調査報告』

\*日本標準産業分類が平成19年11月に改定されて、「A農業、B林業が、A農業、林業」に、「I運輸業が、H運輸業、郵便業」に、「L不動産業が、K不動産業、

## 男女別15歳以上就業者数（平成27年）

		2					7					年		
30～34歳	35～39歳	40～44歳	45～49歳	50～54歳	55～59歳	60～64歳	65～69歳	70～74歳	75～79歳	80～84歳	85歳以上	平均年齢		
<b>4,148</b>	<b>4,562</b>	<b>5,313</b>	<b>4,925</b>	<b>5,176</b>	<b>5,416</b>	<b>5,045</b>	<b>3,763</b>	<b>1,518</b>	<b>741</b>	<b>360</b>	<b>170</b>	<b>47.9</b>		
20	44	57	40	54	82	100	140	107	96	68	28	62.2		
3	3	10	9	4	14	19	27	13	8	5	1	59.8		
-	1	1	1	1	2	3	1	-	-	-	-	52.8		
371	443	505	384	378	491	522	408	103	53	19	4	48.6		
829	829	1,022	883	902	872	668	333	90	37	18	12	45.0		
24	32	44	38	28	44	36	8	2	-	2	-	46.9		
33	39	27	42	42	37	38	12	2	3	-	-	45.6		
148	168	223	252	246	282	296	184	65	11	1	-	50.3		
620	700	776	750	784	844	845	644	276	155	66	33	48.1		
88	83	118	128	121	93	68	36	23	1	1	-	46.2		
43	56	65	47	41	51	71	73	44	22	11	22	53.9		
61	80	83	79	78	106	142	104	38	11	10	1	51.1		
185	235	249	218	218	268	286	309	115	39	12	6	47.4		
178	148	150	155	161	167	179	213	143	62	27	7	49.3		
152	146	196	221	308	350	171	101	40	16	8	2	47.5		
914	989	1,034	940	1,050	968	818	499	138	45	19	28	45.6		
46	38	78	49	44	34	30	8	1	-	-	-	42.6		
188	227	308	261	290	369	427	391	180	88	20	4	52.7		
94	137	178	241	229	196	149	67	30	17	5	1	47.7		
151	164	189	187	197	146	177	205	108	77	68	21	50.5		
<b>2,257</b>	<b>2,431</b>	<b>2,767</b>	<b>2,516</b>	<b>2,657</b>	<b>2,945</b>	<b>2,923</b>	<b>2,197</b>	<b>880</b>	<b>423</b>	<b>205</b>	<b>89</b>	<b>48.5</b>		
9	29	32	27	33	43	59	89	63	60	45	15	62.4		
3	2	6	8	3	9	7	17	9	6	4	1	58.9		
-	1	1	1	1	2	3	1	-	-	-	-	55.2		
316	369	419	314	323	423	459	339	85	37	11	4	48.4		
642	606	724	633	654	622	502	235	63	22	13	7	44.8		
23	31	38	32	23	42	32	8	2	-	1	-	46.8		
18	28	17	31	38	31	33	8	1	2	-	-	47.2		
121	129	193	209	218	254	272	172	60	8	1	-	50.9		
282	319	351	301	322	370	374	336	151	86	35	15	48.8		
33	29	41	34	37	42	38	18	11	-	-	-	47.9		
27	26	34	27	18	26	51	46	23	12	8	8	53.8		
35	51	45	44	51	76	112	81	34	10	9	1	53.3		
76	85	86	70	79	96	80	83	40	13	5	2	45.1		
78	63	51	64	49	65	69	91	63	22	10	1	49.4		
63	54	66	79	127	167	108	67	28	7	3	-	49.9		
254	246	228	189	213	222	219	163	59	21	11	21	46.4		
28	24	45	27	32	20	22	4	1	-	-	-	43.6		
123	162	189	166	166	236	276	277	115	68	10	3	52.8		
52	91	96	147	149	130	111	40	18	12	3	-	48.4		
74	86	105	113	121	69	96	122	54	37	36	11	50.6		
<b>1,891</b>	<b>2,131</b>	<b>2,546</b>	<b>2,409</b>	<b>2,519</b>	<b>2,471</b>	<b>2,122</b>	<b>1,566</b>	<b>638</b>	<b>318</b>	<b>155</b>	<b>81</b>	<b>47.3</b>		
11	15	25	13	21	39	41	51	44	36	23	13	62.0		
-	1	4	1	1	5	12	10	4	2	1	-	61.6		
-	-	-	-	-	-	-	-	-	-	-	-	28.5		
55	74	86	70	55	68	63	69	18	16	8	-	49.5		
187	223	298	250	248	250	166	98	27	15	5	5	45.6		
1	1	6	6	5	2	4	-	-	-	1	-	47.7		
15	11	10	11	4	6	5	4	1	1	-	-	41.3		
27	39	30	43	28	28	24	12	5	3	-	-	46.4		
338	381	425	449	462	474	471	308	125	69	31	18	47.6		
55	54	77	94	84	51	30	18	12	1	1	-	45.2		
16	30	31	20	23	25	20	27	21	10	3	14	54.1		
26	29	38	35	27	30	30	23	4	1	1	-	46.4		
109	150	163	148	139	172	206	226	75	26	7	4	48.6		
100	85	99	91	112	102	110	122	80	40	17	6	49.3		
89	92	130	142	181	183	63	34	12	9	5	2	45.6		
660	743	806	751	837	746	599	336	79	24	8	7	45.3		
18	14	33	22	12	14	8	4	-	-	-	-	41.0		
65	65	119	95	124	133	151	114	65	20	10	1	52.5		
42	46	82	94	80	66	38	27	12	5	2	1	46.5		
77	78	84	74	76	77	81	83	54	40	32	10	50.5		

物品賃貸業」に、「M飲食店、宿泊業が、M宿泊業、飲食サービス行」に、「L学術研究、専門・技術サービス業」と「N生活関連サービス業、娯楽業」が追加された。

	総 数	雇 用 者		労働者派遣事業所 の派遣社員
		正規の職員・従業員		
<b>総 数（産業大分類）</b>	<b>47,898</b>	<b>38,078</b>	<b>24,661</b>	<b>1,181</b>
A 農 業 ， 林 業	865	199	76	4
B 漁 業 ， 採 石 業 ， 砂 利 採 取	862	197	75	3
C 建設業	122	10	4	-
D 製造業	11	11	8	-
E 電気・ガス・熱供給・水道	4,143	2,696	2,261	20
F 情報通信	7,704	7,060	5,290	550
G 運輸業，郵便業	288	282	255	6
H 卸売業，小売業	328	272	224	7
I 金融業，保険業	2,025	1,869	1,494	41
J 不動産業，物品賃貸業	7,694	5,946	2,733	85
K 学術研究，専門・技術サービス	869	776	602	13
L 宿泊業，飲食サービス業	590	362	235	6
M 生活関連サービス業，娯楽業	889	563	449	14
N 教育，学習支援	2,660	1,954	534	34
O 医療，福祉	1,924	1,249	556	24
P 複合サービス事業	2,017	1,792	1,238	30
Q サービス業（他に分類されないもの）	8,890	8,235	5,797	142
R 公務（他に分類されるものを除く）	406	394	270	9
S 分類不能の産業	2,975	2,194	1,291	71
T (再掲) 第1次産業	1,525	1,525	1,104	12
(再掲) 第2次産業	1,973	689	240	113
(再掲) 第3次産業	987	209	80	4
	11,858	9,767	7,559	570
	33,080	27,413	16,782	494
<b>総 数（男）</b>	<b>25,712</b>	<b>19,573</b>	<b>15,693</b>	<b>584</b>
A 農 業 ， 林 業	523	110	51	3
B 漁 業 ， 採 石 業 ， 砂 利 採 取	520	108	50	2
C 建設業	81	8	2	-
D 製造業	10	10	8	-
E 電気・ガス・熱供給・水道	3,506	2,299	2,001	12
F 情報通信	5,630	5,198	4,453	335
G 運輸業，郵便業	240	199	171	4
H 卸売業，小売業	1,759	1,621	1,386	34
I 金融業，保険業	3,456	2,451	1,742	27
J 不動産業，物品賃貸業	314	248	233	1
K 学術研究，専門・技術サービス	335	198	153	4
L 宿泊業，飲食サービス業	600	352	316	7
M 生活関連サービス業，娯楽業	943	606	306	13
N 教育，学習支援	751	482	297	5
O 医療，福祉	875	780	614	10
P 複合サービス事業	2,218	1,848	1,536	24
Q サービス業（他に分類されないもの）	243	233	180	7
R 公務（他に分類されるものを除く）	1,940	1,376	1,021	33
S 分類不能の産業	955	955	824	2
T (再掲) 第1次産業	1,075	345	165	58
(再掲) 第2次産業	604	118	53	3
(再掲) 第3次産業	9,146	7,507	6,462	347
	14,887	11,603	9,013	176
<b>総 数（女）</b>	<b>22,186</b>	<b>18,505</b>	<b>8,968</b>	<b>597</b>
A 農 業 ， 林 業	342	89	25	1
B 漁 業 ， 採 石 業 ， 砂 利 採 取	342	89	25	1
C 建設業	41	2	2	-
D 製造業	1	1	-	-
E 電気・ガス・熱供給・水道	637	397	260	8
F 情報通信	2,074	1,862	837	215
G 運輸業，郵便業	30	28	21	1
H 卸売業，小売業	88	73	53	3
I 金融業，保険業	266	248	108	7
J 不動産業，物品賃貸業	4,238	3,495	991	58
K 学術研究，専門・技術サービス	555	528	369	12
L 宿泊業，飲食サービス業	255	164	82	2
M 生活関連サービス業，娯楽業	289	211	133	7
N 教育，学習支援	1,717	1,348	228	21
O 医療，福祉	1,173	767	259	19
P 複合サービス事業	1,142	1,012	624	20
Q サービス業（他に分類されないもの）	6,672	6,387	4,261	118
R 公務（他に分類されるものを除く）	163	161	90	2
S 分類不能の産業	1,035	818	270	38
T (再掲) 第1次産業	570	570	280	10
(再掲) 第2次産業	898	344	75	55
(再掲) 第3次産業	383	91	27	1
	2,712	2,260	1,097	223
	18,193	15,810	7,769	318

資料 総務省統計局『国勢調査』



## ， 男女別15歳以上就業者数 （平成27年）

パート・アルバイト ・その他	役員	雇人のある業主	雇人のない業主	家族従業者	家庭内職者	従業上の地位 「不詳」
<b>12,236</b>	<b>1,995</b>	<b>1,419</b>	<b>3,356</b>	<b>1,657</b>	<b>61</b>	<b>1,332</b>
119	18	84	324	237	-	3
119	18	84	323	237	-	3
6	-	17	44	51	-	-
3	-	-	-	-	-	-
415	450	254	528	183	-	32
1,220	259	52	177	47	50	59
21	2	-	1	2	-	1
41	19	5	29	3	-	-
334	61	14	49	9	-	23
3,128	492	272	509	439	-	36
161	45	9	31	4	-	4
121	72	23	101	31	-	1
100	54	61	159	50	-	2
1,386	56	236	195	211	-	8
669	47	110	367	136	3	12
524	26	39	137	15	-	8
2,296	210	171	86	120	-	68
115	4	1	3	1	-	3
832	171	50	459	75	8	18
409	-	-	-	-	-	-
336	9	21	157	43	-	1,054
125	18	101	368	288	-	3
1,638	709	306	705	230	50	91
10,137	1,259	991	2,126	1,096	11	184
<b>3,296</b>	<b>1,450</b>	<b>1,150</b>	<b>2,409</b>	<b>349</b>	<b>8</b>	<b>773</b>
56	13	79	274	44	-	3
56	13	79	273	44	-	3
6	-	17	42	14	-	-
2	-	-	-	-	-	-
286	342	246	523	66	-	30
410	208	47	116	10	7	44
15	2	-	-	1	-	1
24	16	5	19	1	-	-
201	56	12	46	3	-	21
682	329	226	339	93	-	18
14	34	6	24	1	-	1
41	45	16	69	6	-	1
29	42	59	143	3	-	1
287	40	145	102	45	-	5
180	30	67	151	18	1	2
156	19	17	56	-	-	3
288	126	149	65	9	-	21
46	4	1	3	-	-	2
322	140	42	348	21	-	13
129	-	-	-	-	-	-
122	4	16	89	14	-	607
62	13	96	316	58	-	3
698	550	293	639	76	7	74
2,414	883	745	1,365	201	1	89
<b>8,940</b>	<b>545</b>	<b>269</b>	<b>947</b>	<b>1,308</b>	<b>53</b>	<b>559</b>
63	5	5	50	193	-	-
63	5	5	50	193	-	-
-	-	-	2	37	-	-
1	-	-	-	-	-	-
129	108	8	5	117	-	2
810	51	5	61	37	43	15
6	-	-	1	1	-	-
17	3	-	10	2	-	-
133	5	2	3	6	-	2
2,446	163	46	170	346	-	18
147	11	3	7	3	-	3
80	27	7	32	25	-	-
71	12	2	16	47	-	1
1,099	16	91	93	166	-	3
489	17	43	216	118	2	10
368	7	22	81	15	-	5
2,008	84	22	21	111	-	47
69	-	-	-	1	-	1
510	31	8	111	54	8	5
280	-	-	-	-	-	-
214	5	5	68	29	-	447
63	5	5	52	230	-	-
940	159	13	66	154	43	17
7,723	376	246	761	895	10	95

3-12 労働力状態(8区分), 年齢(5歳階級), 男女別15歳

男女・年齢	総数	労働力人口				
		総数	就業者			
			総数	主に仕事	家事のほか仕事	通学のかたわら仕事
総数(15歳以上)	102,812	50,847	47,898	40,171	6,177	572
15～19歳	5,082	724	637	365	17	253
20～24歳	4,141	2,866	2,601	2,216	97	250
25～29歳	4,638	3,849	3,523	3,213	192	28
30～34歳	5,389	4,411	4,148	3,685	348	15
35～39歳	5,905	4,841	4,562	3,995	482	9
40～44歳	6,755	5,592	5,313	4,615	643	7
45～49歳	6,312	5,188	4,925	4,228	627	6
50～54歳	6,847	5,450	5,176	4,411	706	-
55～59歳	7,731	5,727	5,416	4,611	721	-
60～64歳	9,470	5,370	5,045	4,131	802	2
65～69歳	10,909	3,961	3,763	2,811	820	-
70～74歳	8,099	1,572	1,518	1,085	368	-
75～79歳	7,377	754	741	487	205	-
80～84歳	6,537	371	360	215	105	2
85歳以上	7,620	171	170	103	44	-
(再掲)						
15～64歳	62,270	44,018	41,346	35,470	4,635	570
65歳以上	40,542	6,829	6,552	4,701	1,542	2
(再々掲) 75歳以上	21,534	1,296	1,271	805	354	2
男(15歳以上)	46,238	27,711	25,712	24,417	496	292
15～19歳	2,558	400	348	213	3	130
20～24歳	2,069	1,446	1,289	1,126	13	136
25～29歳	2,246	1,974	1,785	1,744	12	14
30～34歳	2,696	2,438	2,257	2,224	9	5
35～39歳	2,865	2,607	2,431	2,413	7	2
40～44歳	3,282	2,946	2,767	2,727	14	1
45～49歳	3,024	2,696	2,516	2,451	21	1
50～54歳	3,223	2,834	2,657	2,604	18	-
55～59歳	3,723	3,184	2,945	2,858	34	-
60～64歳	4,552	3,175	2,923	2,777	61	2
65～69歳	5,169	2,353	2,197	1,953	142	-
70～74歳	3,604	923	880	759	80	-
75～79歳	2,989	434	423	344	50	-
80～84歳	2,244	211	205	154	24	1
85歳以上	1,994	90	89	70	8	-
(再掲)						
15～64歳	30,238	23,700	21,918	21,137	192	291
65歳以上	16,000	4,011	3,794	3,280	304	1
(再々掲) 75歳以上	7,227	735	717	568	82	1
女(15歳以上)	56,574	23,136	22,186	15,754	5,681	280
15～19歳	2,524	324	289	152	14	123
20～24歳	2,072	1,420	1,312	1,090	84	114
25～29歳	2,392	1,875	1,738	1,469	180	14
30～34歳	2,693	1,973	1,891	1,461	339	10
35～39歳	3,040	2,234	2,131	1,582	475	7
40～44歳	3,473	2,646	2,546	1,888	629	6
45～49歳	3,288	2,492	2,409	1,777	606	5
50～54歳	3,624	2,616	2,519	1,807	688	-
55～59歳	4,008	2,543	2,471	1,753	687	-
60～64歳	4,918	2,195	2,122	1,354	741	-
65～69歳	5,740	1,608	1,566	858	678	-
70～74歳	4,495	649	638	326	288	-
75～79歳	4,388	320	318	143	155	-
80～84歳	4,293	160	155	61	81	1
85歳以上	5,626	81	81	33	36	-
(再掲)						
15～64歳	32,032	20,318	19,428	14,333	4,443	279
65歳以上	24,542	2,818	2,758	1,421	1,238	1
(再々掲) 75歳以上	14,307	561	554	237	272	1

資料 総務省統計局『国勢調査報告』

## 以上人口及び労働力率（平成27年）

人 口		非 勞 働 力 人 口				勞 働 力 状 態 「 不 詳 」	勞 働 力 率 (%) * 1 )
者	完 全 失 業 者	総 数	家 事	通 学	そ の 他		
休 業 者							
978	2,949	48,318	15,690	5,008	27,620	3,647	51.28
2	87	4,131	45	3,992	94	227	14.91
38	265	1,092	174	833	85	183	72.41
90	326	549	344	96	109	240	87.52
100	263	739	562	37	140	239	85.65
76	279	802	644	19	139	262	85.79
48	279	870	639	7	224	293	86.54
64	263	887	612	5	270	237	85.40
59	274	1,158	823	7	328	239	82.48
84	311	1,746	1,257	4	485	258	76.64
110	325	3,854	2,223	2	1,629	246	58.22
132	198	6,610	2,680	2	3,928	338	37.47
65	54	6,208	1,936	3	4,269	319	20.21
49	13	6,371	1,661	1	4,709	252	10.58
38	11	5,986	1,235	-	4,751	180	5.84
23	1	7,315	855	-	6,460	134	2.28
671	2,672	15,828	7,323	5,002	3,503	2,424	73.55
307	277	32,490	8,367	6	24,117	1,223	17.37
110	25	19,672	3,751	1	15,920	566	6.18
507	1,999	16,605	1,466	2,536	12,603	1,922	62.53
2	52	2,037	6	1,980	51	121	16.41
14	157	518	8	451	59	105	73.63
15	189	144	19	62	63	128	93.20
19	181	121	11	20	90	137	95.27
9	176	112	26	8	78	146	95.88
25	179	169	24	3	142	167	94.57
43	180	207	35	5	167	121	92.87
35	177	255	51	2	202	134	91.74
53	239	402	95	1	306	137	88.79
83	252	1,235	214	-	1,021	142	72.00
102	156	2,632	325	1	2,306	184	47.20
41	43	2,511	224	2	2,285	170	26.88
29	11	2,446	196	1	2,249	109	15.07
26	6	1,952	137	-	1,815	81	9.75
11	1	1,864	95	-	1,769	40	4.61
298	1,782	5,200	489	2,532	2,179	1,338	82.01
209	217	11,405	977	4	10,424	584	26.02
66	18	6,262	428	1	5,833	230	10.50
471	950	31,713	14,224	2,472	15,017	1,725	42.18
-	35	2,094	39	2,012	43	106	13.40
24	108	574	166	382	26	78	71.21
75	137	405	325	34	46	112	82.24
81	82	618	551	17	50	102	76.15
67	103	690	618	11	61	116	76.40
23	100	701	615	4	82	126	79.06
21	83	680	577	-	103	116	78.56
24	97	903	772	5	126	105	74.34
31	72	1,344	1,162	3	179	121	65.42
27	73	2,619	2,009	2	608	104	45.60
30	42	3,978	2,355	1	1,622	154	28.79
24	11	3,697	1,712	1	1,984	149	14.93
20	2	3,925	1,465	-	2,460	143	7.54
12	5	4,034	1,098	-	2,936	99	3.81
12	-	5,451	760	-	4,691	94	1.46
373	890	10,628	6,834	2,470	1,324	1,086	65.66
98	60	21,085	7,390	2	13,693	639	11.79
44	7	13,410	3,323	-	10,087	336	4.02

\*1) 労働力状態「不詳」を除いて算出。

男 女 ・ 年 齢	総 数	卒 業	
		総 数	小学校・中学校・高小
<b>総 数</b>	<b>108,846</b>	<b>102,214</b>	<b>21,938</b>
1 5 ～ 1 9 歳	5,612	683	214
2 0 ～ 2 4	5,048	3,791	395
2 5 ～ 2 9	5,569	5,466	436
3 0 ～ 3 4	6,017	5,980	444
3 5 ～ 3 9	6,783	6,737	451
4 0 ～ 4 4	6,447	6,397	433
4 5 ～ 4 9	6,884	6,855	493
5 0 ～ 5 4	7,770	7,748	710
5 5 ～ 5 9	9,607	9,580	1,418
6 0 ～ 6 4	11,293	11,274	2,288
6 5 ～ 6 9	8,645	8,621	2,591
7 0 ～ 7 4	8,231	8,211	2,985
7 5 ～ 7 9	7,901	7,880	3,228
8 0 ～ 8 4	6,512	6,497	2,624
8 5 歳 以 上	6,527	6,494	3,228
<b>男</b>	<b>48,608</b>	<b>45,160</b>	<b>8,692</b>
1 5 ～ 1 9 歳	2,875	362	120
2 0 ～ 2 4	2,435	1,726	190
2 5 ～ 2 9	2,759	2,695	225
3 0 ～ 3 4	2,881	2,857	239
3 5 ～ 3 9	3,278	3,249	261
4 0 ～ 4 4	3,052	3,025	260
4 5 ～ 4 9	3,218	3,202	267
5 0 ～ 5 4	3,737	3,726	394
5 5 ～ 5 9	4,641	4,631	737
6 0 ～ 6 4	5,411	5,397	1,117
6 5 ～ 6 9	3,927	3,919	1,108
7 0 ～ 7 4	3,487	3,477	1,065
7 5 ～ 7 9	2,956	2,952	1,092
8 0 ～ 8 4	2,271	2,267	868
8 5 歳 以 上	1,680	1,675	749
<b>女</b>	<b>60,238</b>	<b>57,054</b>	<b>13,246</b>
1 5 ～ 1 9 歳	2,737	321	94
2 0 ～ 2 4	2,613	2,065	205
2 5 ～ 2 9	2,810	2,771	211
3 0 ～ 3 4	3,136	3,123	205
3 5 ～ 3 9	3,505	3,488	190
4 0 ～ 4 4	3,395	3,372	173
4 5 ～ 4 9	3,666	3,653	226
5 0 ～ 5 4	4,033	4,022	316
5 5 ～ 5 9	4,966	4,949	681
6 0 ～ 6 4	5,882	5,877	1,171
6 5 ～ 6 9	4,718	4,702	1,483
7 0 ～ 7 4	4,744	4,734	1,920
7 5 ～ 7 9	4,945	4,928	2,136
8 0 ～ 8 4	4,241	4,230	1,756
8 5 歳 以 上	4,847	4,819	2,479

資料 総務省統計局『国勢調査報告』

## 種類（6区分）・年齢（5歳階級）・男女別15歳以上人口（平成22年）

者			在 学 者	未 就 学 者
高 校 ・ 旧 中	短 大 ・ 高 専	大 学 ・ 大 学 院		
<b>51,383</b>	<b>10,492</b>	<b>10,867</b>	<b>6,366</b>	<b>262</b>
469	-	-	4,924	4
2,056	728	428	1,253	3
2,596	918	1,129	100	2
2,848	1,180	1,105	30	7
3,530	1,335	972	20	26
3,398	1,168	938	15	35
3,654	1,173	1,097	6	23
4,192	1,078	1,283	4	18
5,444	917	1,170	5	22
6,514	712	1,010	1	18
4,421	390	629	2	22
3,901	274	444	1	18
3,476	226	376	1	20
2,881	238	179	2	13
2,003	155	107	2	31
<b>22,839</b>	<b>2,511</b>	<b>7,802</b>	<b>3,323</b>	<b>122</b>
242	-	-	2,512	1
1,035	197	206	707	1
1,370	250	634	62	1
1,465	289	659	19	5
1,802	323	628	5	24
1,584	255	681	6	21
1,675	253	781	2	14
1,934	169	988	3	8
2,420	192	942	2	8
2,906	187	825	1	13
1,912	94	528	1	7
1,715	59	377	-	9
1,261	69	324	-	4
967	103	143	2	2
551	71	86	1	4
<b>28,544</b>	<b>7,981</b>	<b>3,065</b>	<b>3,043</b>	<b>140</b>
227	-	-	2,412	3
1,021	531	222	546	2
1,226	668	495	38	1
1,383	891	446	11	2
1,728	1,012	344	15	2
1,814	913	257	9	14
1,979	920	316	4	9
2,258	909	295	1	10
3,024	725	228	3	14
3,608	525	185	-	5
2,509	296	101	1	15
2,186	215	67	1	9
2,215	157	52	1	16
1,914	135	36	-	11
1,452	84	21	1	27

(注) 卒業者の総数には、最終卒業学校の種類「不詳」を含む。

## 3-14 在学学校の種類・未就学の種類・男女

男	女	在学			
		総数	小学校・中学校	高校	短大・高専
総数		15,016	9,291	3,410	860
男		7,773	4,781	1,733	401
女		7,243	4,510	1,677	459

資料 総務省統計局『国勢調査報告』

1) 総数には不詳を含む。

## 3-15 世帯人員（10区分）別一般

年次	一般					
	世帯			帯		
	総数	1人	2人	3人	4人	5人
平成7年	50,623	10,940	14,871	9,595	8,475	4,026
12	50,781	12,345	15,490	9,518	7,760	3,502
17	50,048	13,805	15,303	9,217	7,166	2,902
22	49,798	15,489	15,248	8,912	6,436	2,427
27	49,250	16,829	15,222	8,336	5,559	2,216

資料 総務省統計局『国勢調査報告』

## 3-16 世帯の家族類型（6区分），世帯人員（7区分）別一般世帯数

年次	一般					
	総数	1人	2人	3人	4人	5人
一般世帯数	49,250	16,829	15,222	8,336	5,559	2,216
A 親族のみの世帯	31,916	-	14,951	8,233	5,493	2,174
1 核家族世帯	27,038	-	14,352	6,922	4,232	1,298
2 核家族以外の世帯	4,878	-	599	1,311	1,261	876
B 非親族を含む世帯	250	-	177	31	28	9
C 単身世帯	16,829	16,829	-	-	-	-
世帯の家族類型「不詳」	255	-	94	72	38	33
(再掲) 3世代世帯	2,966	-	-	309	1,019	823

資料 総務省統計局『国勢調査報告』

## 別在学者数及び未就学者数（平成22年）

者	未 就 学 者				
	総 数	幼 稚 園	保 育 所	そ の 他	
大学・大学院	1,452	5,848	1,149	2,267	2,432
	857	2,971	560	1,172	1,239
	595	2,877	589	1,095	1,193

## 世帯数及び一般世帯人員（平成27年）

世 帯 数					一般世帯人員	1世帯当 たり人員
6人	7人	8人	9人	10人以上		
1,817	705	153	30	11	140,943	2.78
1,497	511	122	27	9	134,304	2.64
1,126	395	108	19	7	125,864	2.51
893	286	78	21	8	118,856	2.39
735	259	70	17	7	112,607	2.29

(注)「一般世帯」とは、1)住居と生計を共にしている人の集まり又は1戸を構えている単身者

2)上記の世帯と住居を共にし、別に生計を維持している間借りの単身者又は下宿屋などに下宿している単身者

3)会社・団体・商店・官公庁などの寄宿舎、独身寮などに居住している単身

## (3世代世帯及び6歳未満・12歳未満・15歳未満・18歳未満・20歳未満のいる一般世帯－特掲)（平成27年）

世 帯 数		帯 数				
6人	7人以上	うち6歳未満 世帯員のいる 一般世帯数	うち12歳未満 世帯員のいる 一般世帯数	うち15歳未満 世帯員のいる 一般世帯数	うち18歳未満 世帯員のいる 一般世帯数	うち20歳未満 世帯員のいる 一般世帯数
735	353	3,534	6,009	7,358	8,972	9,948
720	345	3,525	5,992	7,334	8,862	9,666
188	46	2,883	4,776	5,817	6,991	7,596
532	299	642	1,216	1,517	1,871	2,070
5	-	9	17	23	33	36
-	-	-	-	1	77	246
10	8	-	-	-	-	-
521	294	-	-	-	-	-

注) 1) 「親族のみの世帯」とは、2人以上の世帯員からなる世帯のうち、世帯主と親族関係にある世帯員のみからなる世帯

2) 「非親族を含む世帯」とは、2人以上の世帯員からなる世帯のうち、世帯主と親族関係がない人がいる

3) 「単独世帯」とは、世帯員が1人の世帯

世帯の家族類型(22区分)	一般世帯数	一般世帯人員
総数(世帯の家族類型)	49,250	112,607
A 親族のみの世帯	31,916	94,295
1 核家族世帯	27,038	74,348
(1) 夫婦のみの世帯	10,197	20,394
(2) 夫婦と子供から成る世帯	11,185	40,849
(3) 男親と子供から成る世帯	711	1,601
(4) 女親と子供から成る世帯	4,945	11,504
2 核家族以外の世帯	4,878	19,947
(5) 夫婦と両親から成る世帯	124	496
[1] 夫婦と夫の親から成る世帯	92	368
[2] 夫婦と妻の親から成る世帯	32	128
(6) 夫婦とひとり親から成る世帯	764	2,292
[1] 夫婦と夫の親から成る世帯	551	1,653
[2] 夫婦と妻の親から成る世帯	213	639
(7) 夫婦, 子供と両親から成る世帯	500	2,978
[1] 夫婦, 子供と夫の親から成る世帯	388	2,337
[2] 夫婦, 子供と妻の親から成る世帯	111	636
(8) 夫婦, 子供とひとり親から成る世帯	1,122	5,229
[1] 夫婦, 子供と夫の親から成る世帯	820	3,815
[2] 夫婦, 子供と妻の親から成る世帯	301	1,410
(9) 夫婦と他の親族(親, 子供を含まない)から成る世帯	132	434
(10) 夫婦, 子供と他の親族(親を含まない)から成る世帯	532	2,548
(11) 夫婦, 親と他の親族(子供を含まない)から成る世帯	94	472
[1] 夫婦, 夫の親と他の親族から成る世帯	55	251
[2] 夫婦, 妻の親と他の親族から成る世帯	14	66
(12) 夫婦, 子供, 親と他の親族から成る世帯	238	1,537
[1] 夫婦, 子供, 夫の親と他の親族から成る世帯	160	1,035
[2] 夫婦, 子供, 妻の親と他の親族から成る世帯	77	496
(13) 兄弟姉妹のみから成る世帯	525	1,100
(14) 他に分類されない世帯	847	2,861
B 非親族を含む世帯	250	634
C 単身世帯	16,829	16,829
世帯の家族類型「不詳」	255	849
(再掲)		
母子世帯	977	2,594
母子世帯(他の世帯員がいる世帯を含む)	1,440	4,585
父子世帯	85	217
父子世帯(他の世帯員がいる世帯を含む)	200	744

資料 総務省統計局『国勢調査報告』



(6歳未満・18歳未満世帯員のいる一般世帯及び3世代世帯並びに母子世帯及び父子世帯－特掲) (平成27年)

再			掲				
うち6歳未満世帯員のいる一般世帯			うち18歳未満世帯員のいる一般世帯			3世代世帯数	
世帯数	世帯人員	うち6歳未満世帯人員	世帯数	世帯人員	うち18歳未満世帯人員	世帯数	世帯人員
3,534	14,870	4,768	8,972	36,399	15,758	2,966	14,406
3,525	14,828	4,758	8,862	36,183	15,637	2,953	14,343
2,883	11,239	3,914	6,991	26,436	12,461	-	-
-	-	-	-	-	-	-	-
2,626	10,487	3,597	5,749	22,977	10,501	-	-
13	40	15	93	256	138	-	-
244	712	302	1,149	3,203	1,822	-	-
642	3,589	844	1,871	9,747	3,176	2,953	14,343
-	-	-	-	-	-	-	-
-	-	-	-	-	-	-	-
-	-	-	-	-	-	-	-
-	-	-	-	-	-	-	-
-	-	-	-	-	-	-	-
147	897	196	380	2,334	733	500	2,978
109	678	147	298	1,850	589	388	2,337
38	219	49	82	484	144	111	636
161	823	218	519	2,623	935	1,122	5,229
101	514	133	359	1,818	646	820	3,815
60	309	85	160	805	289	301	1,410
3	20	3	27	104	35	1	9
120	630	147	384	1,906	583	461	2,221
15	100	23	22	141	37	31	181
1	4	1	3	13	3	12	55
-	-	-	1	6	1	1	7
121	809	171	203	1,343	370	238	1,537
74	492	105	135	894	246	160	1,035
47	317	66	67	443	123	77	496
-	-	-	3	6	3	-	-
75	310	86	333	1,290	480	600	2,188
9	42	10	33	139	44	13	63
-	-	-	77	77	77	-	-
-	-	-	-	-	-	-	-
204	581	247	896	2,424	1,435	-	-
327	1,152	390	1,330	4,319	2,061	446	1,928
11	35	13	69	185	109	-	-
28	127	32	174	676	269	112	516

- (注) 1) 「親族のみの世帯」とは、2人以上の世帯員からなる世帯のうち、世帯主と親族関係にある世帯員のみからなる世帯  
 2) 「非親族を含む世帯」とは、2人以上の世帯員からなる世帯のうち、世帯主と親族関係のない人がいる世帯  
 3) 「単独世帯」とは、世帯人員が1人の世帯  
 4) 「親族のみの世帯」には、夫の親か妻の親か特定できない場合を含む。

3-18 居住期間(6区分), 年齢(5歳階級), 男女別人口(平成27年)

男女・年齢	居 住 期 間							不 詳
	総 数	出生時から	1 年 未 満	1 年 以 上 5 年 未 満	5 年 以 上 1 0 年 未 満	1 0 年 以 上 2 0 年 未 満	2 0 年 以 上	
総 数	117,360	11,545	6,831	17,907	14,606	19,554	40,644	6,273
0～4歳	3,925	2,153	554	1,033	-	-	-	185
5～9歳	4,315	1,232	364	1,455	1,059	-	-	205
10～14歳	4,486	1,040	235	857	1,401	796	-	157
15～19歳	5,082	985	335	784	1,014	1,729	-	235
20～24歳	4,141	599	438	879	484	1,023	517	201
25～29歳	4,638	497	624	1,349	470	708	718	272
30～34歳	5,389	488	665	1,776	856	570	753	281
35～39歳	5,905	454	481	1,637	1,347	870	811	305
40～44歳	6,755	412	399	1,409	1,548	1,551	1,097	339
45～49歳	6,312	419	268	955	1,120	1,849	1,417	284
50～54歳	6,847	387	225	790	929	1,941	2,291	284
55～59歳	7,731	439	234	787	813	1,829	3,313	316
60～64歳	9,470	528	240	841	846	1,786	4,962	267
65～69歳	10,909	618	210	743	971	1,831	6,179	357
70～74歳	8,099	373	193	455	479	1,212	5,067	320
75～79歳	7,377	333	226	460	418	863	4,865	212
80～84歳	6,537	294	342	508	334	546	4,335	178
85歳以上	7,620	294	794	1,187	512	443	4,307	83
年齢「不詳」	1,822	-	4	2	5	7	12	1,792
(再掲) 65歳以上	40,542	1,912	1,765	3,353	2,714	4,895	24,753	1,150
(再掲) 75歳以上	21,534	921	1,362	2,155	1,264	1,852	13,507	473
男	53,859	6,715	3,100	8,349	6,707	8,916	16,636	3,436
0～4歳	2,055	1,150	277	534	-	-	-	94
5～9歳	2,226	635	180	740	571	-	-	100
10～14歳	2,310	535	120	452	714	404	-	85
15～19歳	2,558	524	171	377	502	861	-	123
20～24歳	2,069	305	217	459	226	492	248	122
25～29歳	2,246	244	297	617	215	371	356	146
30～34歳	2,696	279	326	849	378	293	415	156
35～39歳	2,865	254	236	766	595	375	466	173
40～44歳	3,282	229	209	725	694	652	579	194
45～49歳	3,024	255	141	484	543	789	654	158
50～54歳	3,223	250	116	406	432	881	973	165
55～59歳	3,723	301	126	406	417	875	1,427	171
60～64歳	4,552	390	134	447	398	874	2,159	150
65～69歳	5,169	455	100	372	487	825	2,724	206
70～74歳	3,604	278	86	212	203	568	2,085	172
75～79歳	2,989	246	86	161	150	373	1,878	95
80～84歳	2,244	211	97	147	94	186	1,422	87
85歳以上	1,994	174	177	194	84	92	1,244	29
年齢「不詳」	1,030	-	4	1	4	5	6	1,010
(再掲) 65歳以上	16,000	1,364	546	1,086	1,018	2,044	9,353	589
(再掲) 75歳以上	7,227	631	360	502	328	651	4,544	211
女	63,501	4,830	3,731	9,558	7,899	10,638	24,008	2,837
0～4歳	1,870	1,003	277	499	-	-	-	91
5～9歳	2,089	597	184	715	488	-	-	105
10～14歳	2,176	505	115	405	687	392	-	72
15～19歳	2,524	461	164	407	512	868	-	112
20～24歳	2,072	294	221	420	258	531	269	79
25～29歳	2,392	253	327	732	255	337	362	126
30～34歳	2,693	209	339	927	478	277	338	125
35～39歳	3,040	200	245	871	752	495	345	132
40～44歳	3,473	183	190	684	854	899	518	145
45～49歳	3,288	164	127	471	577	1,060	763	126
50～54歳	3,624	137	109	384	497	1,060	1,318	119
55～59歳	4,008	138	108	381	396	954	1,886	145
60～64歳	4,918	138	106	394	448	912	2,803	117
65～69歳	5,740	163	110	371	484	1,006	3,455	151
70～74歳	4,495	95	107	243	276	644	2,982	148
75～79歳	4,388	87	140	299	268	490	2,987	117
80～84歳	4,293	83	245	361	240	360	2,913	91
85歳以上	5,626	120	617	993	428	351	3,063	54
年齢「不詳」	792	-	-	1	1	2	6	782
(再掲) 65歳以上	24,542	548	1,219	2,267	1,696	2,851	15,400	561
(再掲) 75歳以上	14,307	290	1,002	1,653	936	1,201	8,963	262

資料 総務省統計局『国勢調査報告』

3-19 居住期間（6区分）、産業（大分類）、男女別15歳以上就業者数（平成27年）

産 業 ・ 男 女	居 住 期 間							不 詳
	総 数	出生時から	1年未満	1年以上 5年未満	5年以上 10年未満	10年以上 20年未満	20年以上	
<b>総数（男女別）</b>	<b>47,898</b>	<b>3,898</b>	<b>2,799</b>	<b>8,272</b>	<b>6,967</b>	<b>10,271</b>	<b>15,093</b>	<b>598</b>
A 農 業 ， 林 業	865	203	21	69	36	98	436	2
B 漁 業	122	31	2	5	9	10	65	-
C 鉱業，採石業，砂利採取業	11	-	3	-	2	3	3	-
D 建 設 業	4,143	357	256	727	655	847	1,294	7
E 製 造 業	7,704	625	503	1,679	1,268	1,568	2,038	23
F 電気・ガス・熱供給・水道業	288	29	26	65	56	52	60	-
G 情 報 通 信 業	328	29	15	48	52	76	108	-
H 運 輸 業 ， 郵 便 業	2,025	155	86	318	318	438	701	9
I 卸 売 業 ， 小 売 業	7,694	650	403	1,215	1,041	1,765	2,599	21
J 金 融 業 ， 保 険 業	869	52	62	192	129	181	253	-
K 不動産業，物品賃貸業	590	59	28	102	65	129	205	2
L 学術研究，専門・技術サービス業	889	71	56	142	109	207	301	3
M 宿泊業，飲食サービス業	2,660	183	152	415	447	620	831	12
N 生活関連サービス業，娯楽業	1,924	143	128	301	235	359	749	9
O 教育，学習支援業	2,017	159	119	320	235	543	639	2
P 医 療 ， 福 祉	8,890	581	613	1,759	1,393	1,999	2,514	31
Q 複 合 サ ー ビ ス 事 業	406	56	30	75	66	83	96	-
R サービス業（他に分類されないもの）	2,975	248	128	388	463	614	1,129	5
S 公務（他に分類されるものを除く）	1,525	98	102	271	230	394	428	2
T 分 類 不 能 の 産 業	1,973	169	66	181	158	285	644	470
<b>男</b>	<b>25,712</b>	<b>2,536</b>	<b>1,597</b>	<b>4,582</b>	<b>3,606</b>	<b>5,196</b>	<b>7,847</b>	<b>348</b>
A 農 業 ， 林 業	523	185	15	43	20	54	204	2
B 漁 業	81	24	2	5	6	5	39	-
C 鉱業，採石業，砂利採取業	10	-	2	-	2	3	3	-
D 建 設 業	3,506	327	231	619	547	709	1,067	6
E 製 造 業	5,630	485	397	1,306	924	1,100	1,408	10
F 電気・ガス・熱供給・水道業	258	26	25	59	50	46	52	-
G 情 報 通 信 業	240	23	11	27	37	60	82	-
H 運 輸 業 ， 郵 便 業	1,759	139	73	269	269	377	623	9
I 卸 売 業 ， 小 売 業	3,456	390	190	547	428	736	1,154	11
J 金 融 業 ， 保 険 業	314	13	34	89	32	69	77	-
K 不動産業，物品賃貸業	335	39	19	60	39	65	111	2
L 学術研究，専門・技術サービス業	600	52	35	95	69	147	201	1
M 宿泊業，飲食サービス業	943	98	54	156	136	206	289	4
N 生活関連サービス業，娯楽業	751	74	55	117	85	130	285	5
O 教育，学習支援業	875	67	64	152	90	232	270	-
P 医 療 ， 福 祉	2,218	192	176	456	309	441	636	8
Q 複 合 サ ー ビ ス 事 業	243	33	19	50	43	45	53	-
R サービス業（他に分類されないもの）	1,940	198	86	260	303	386	704	3
S 公務（他に分類されるものを除く）	955	56	68	179	142	252	257	1
T 分 類 不 能 の 産 業	1,075	115	41	93	75	133	332	286
<b>女</b>	<b>22,186</b>	<b>1,362</b>	<b>1,202</b>	<b>3,690</b>	<b>3,361</b>	<b>5,075</b>	<b>7,246</b>	<b>250</b>
A 農 業 ， 林 業	342	18	6	26	16	44	232	-
B 漁 業	41	7	-	-	3	5	26	-
C 鉱業，採石業，砂利採取業	1	-	1	-	-	-	-	-
D 建 設 業	637	30	25	108	108	138	227	1
E 製 造 業	2,074	140	106	373	344	468	630	13
F 電気・ガス・熱供給・水道業	30	3	1	6	6	6	8	-
G 情 報 通 信 業	88	6	4	21	15	16	26	-
H 運 輸 業 ， 郵 便 業	266	16	13	49	49	61	78	-
I 卸 売 業 ， 小 売 業	4,238	260	213	668	613	1,029	1,445	10
J 金 融 業 ， 保 険 業	555	39	28	103	97	112	176	-
K 不動産業，物品賃貸業	255	20	9	42	26	64	94	-
L 学術研究，専門・技術サービス業	289	19	21	47	40	60	100	2
M 宿泊業，飲食サービス業	1,717	85	98	259	311	414	542	8
N 生活関連サービス業，娯楽業	1,173	69	73	184	150	229	464	4
O 教育，学習支援業	1,142	92	55	168	145	311	369	2
P 医 療 ， 福 祉	6,672	389	437	1,303	1,084	1,558	1,878	23
Q 複 合 サ ー ビ ス 事 業	163	23	11	25	23	38	43	-
R サービス業（他に分類されないもの）	1,035	50	42	128	160	228	425	2
S 公務（他に分類されるものを除く）	570	42	34	92	88	142	171	1
T 分 類 不 能 の 産 業	898	54	25	88	83	152	312	184

資料 総務省統計局『国勢調査報告』

3-20 世帯人員(7区分)別一般世帯数及び一般世帯人員  
(6歳未満・18歳未満世帯員のいる一般世帯—特掲) (平成27年)

区 分	総 数	世帯人員 が 1 人	2 人	3 人	4 人	5 人	6 人	7 人以上
一 般 世 帯 数	49,250	16,829	15,222	8,336	5,559	2,216	735	353
一 般 世 帯 人 員 ( 再 掲 )	112,607	16,829	30,444	25,008	22,236	11,080	4,410	2,600
6 歳 未 満 世 帯 員 の い る 一 般 世 帯								
世 帯 数	3,534	-	98	979	1,270	722	282	183
一 般 世 帯 人 員	14,870	-	196	2,937	5,080	3,610	1,692	1,355
うち6歳未満世帯人員	4,768	-	98	1,016	1,854	1,077	435	288
1 8 歳 未 満 世 帯 員 の い る 一 般 世 帯								
世 帯 数	8,972	77	502	2,332	3,390	1,713	625	333
一 般 世 帯 人 員	36,399	77	1,004	6,996	13,560	8,565	3,750	2,447
うち18歳未満世帯人員	15,758	77	502	2,753	5,997	3,923	1,522	984

資料 総務省統計局『国勢調査報告』

3-21 延べ面積(14区分)、住居の種類・住宅の所有の関係(6区分)別一般世帯数(平成22年)

区 分	住 宅 に 住 む 一 般 世 帯	主 世 帯					間 借 り	住 宅 以 外 に 住 む 一 般 世 帯
		総 数	持 ち 家	公 営 ・ 都 市 再 生 機 構 ・ 公 社 の 借 家	民 営 の 借 家	給 与 住 宅		
総 数	49,326	48,732	32,106	4,634	10,843	1,149	594	472
0~19㎡	888	797	25	20	725	27	91	-
20~29	2,440	2,346	387	120	1,726	113	94	-
30~39	3,348	3,269	520	651	1,963	135	79	-
40~49	4,163	4,061	587	1,358	1,987	129	102	-
50~59	4,089	4,032	1,080	1,109	1,687	156	57	-
60~69	4,225	4,173	1,854	1,110	950	259	52	-
70~79	3,728	3,690	2,615	199	703	173	38	-
80~89	3,176	3,158	2,726	38	347	47	18	-
90~99	4,566	4,527	4,202	22	273	30	39	-
100~119	5,914	5,908	5,635	6	231	36	6	-
120~149	7,241	7,232	7,050	1	154	27	9	-
150~199	3,972	3,964	3,885	-	72	7	8	-
200~249	929	928	905	-	18	5	1	-
250㎡以上	645	645	633	-	7	5	-	-

資料 総務省統計局『国勢調査報告』

1) 総数には延べ面積不詳を含む。

3-22 世帯人員(7区分), 65歳以上世帯員の有無別一般世帯数,  
一般世帯人員及び65歳以上世帯人員(平成27年)

区 分	総 数	世帯人員 が 1 人	2 人	3 人	4 人	5 人	6 人	7 人以上
世 帯 数	49,250	16,829	15,222	8,336	5,559	2,216	735	353
世 帯 人 員	112,607	16,829	30,444	25,008	22,236	11,080	4,410	2,600
(うち65歳以上世帯員がいる世帯)								
世 帯 数	26,253	8,811	10,272	4,051	1,630	795	451	243
世 帯 人 員	56,498	8,811	20,544	12,153	6,520	3,975	2,706	1,789

資料 総務省統計局『国勢調査報告』

3-23 世帯人員(7区分), 65歳以上世帯員の有無,  
住居の種類・住宅の所有の関係(6区分)別一般世帯数(平成27年)

区 分	総 数	世帯人員 が 1 人	2 人	3 人	4 人	5 人	6 人	7 人以上
住宅に住む65歳以上世帯員がいる一般世帯数	26,150	8,769	10,228	4,048	1,624	789	451	241
主 世 帯	26,032	8,701	10,197	4,038	1,618	786	451	241
持 ち 家	20,515	5,592	8,503	3,562	1,452	742	434	230
公営・都市再生機構・公社の借家	2,410	1,249	873	218	57	11	2	-
民 営 の 借 家	3,072	1,852	807	252	104	32	14	11
給 与 住 宅	35	8	14	6	5	1	1	-
間 借 り	118	68	31	10	6	3	-	-

資料 総務省統計局『国勢調査報告』

3-24 年齢(5歳階級)、男女別高齢単身者数(平成27年)

区 分	総 数	65～69歳	70～74歳	75～79歳	80～84歳	85歳以上	(別掲) 60歳以上
65歳以上の高齢者単身者数	8,811	1,933	1,598	1,677	1,800	1,803	10,301
男	2,413	855	512	390	314	342	3,201
女	6,398	1,078	1,086	1,287	1,486	1,461	7,100

資料 総務省統計局『国勢調査報告』

1) 配偶者関係「不詳」を含む。

## 3 - 25 延べ面積（6区分）、住宅の建て方（8区分）、住居の種類・住宅の所有の関係

住宅の所有の関係（5区分）	総 数	一 戸 建	長 屋 建	共 同			
				総 数	建 物 全 体		
					1・2階建	3～5	6～10
一 般 世 帯 数	49,798	-	-	-	-	-	-
うち住宅に住む一般世帯	49,326	33,210	2,172	13,829	4,525	6,173	1,871
0～29㎡	3,328	591	574	2,139	1,245	593	275
30～49㎡	7,511	1,822	929	4,741	1,979	2,228	487
50～69㎡	8,314	3,204	426	4,665	997	2,784	561
70～99㎡	11,470	9,197	173	2,069	261	509	503
100～149㎡	13,155	12,907	58	180	31	51	37
150㎡以上	5,546	5,488	12	35	12	8	8
主 世 帯	48,732	32,756	2,148	13,721	4,470	6,133	1,865
0～29㎡	3,143	492	561	2,071	1,205	572	270
30～49㎡	7,330	1,674	921	4,716	1,969	2,217	486
50～69㎡	8,205	3,107	425	4,655	994	2,778	561
70～99㎡	11,375	9,110	171	2,065	259	508	503
100～149㎡	13,140	12,893	58	179	31	50	37
150㎡以上	5,537	5,479	12	35	12	8	8
持 ち 家	32,106	29,966	303	1,785	75	136	554
0～29㎡	412	335	49	24	6	4	3
30～49㎡	1,107	948	75	75	15	12	24
50～69㎡	2,934	2,382	75	470	17	34	199
70～99㎡	9,543	8,394	53	1,081	24	60	295
100～149㎡	12,685	12,523	42	113	7	22	28
150㎡以上	5,423	5,383	9	22	6	4	5
公営・都市再生機構・公社の借家	4,634	16	324	4,294	41	3,993	260
0～29㎡	140	-	13	127	13	114	-
30～49㎡	2,009	12	225	1,772	14	1,545	213
50～69㎡	2,219	3	81	2,135	10	2,093	32
70～99㎡	259	1	5	253	4	236	13
100～149㎡	7	-	-	7	-	5	2
150㎡以上	-	-	-	-	-	-	-
民 営 の 借 家	10,843	2,626	1,434	6,743	4,173	1,507	884
0～29㎡	2,451	155	488	1,794	1,152	395	239
30～49㎡	3,950	702	592	2,649	1,865	542	224
50～69㎡	2,637	689	238	1,701	918	428	272
70～99㎡	1,323	671	99	546	213	126	141
100～149㎡	385	324	14	44	21	13	6
150㎡以上	97	85	3	9	4	3	2
給 与 住 宅	1,149	148	87	899	181	497	167
0～29㎡	140	2	11	126	34	59	28
30～49㎡	264	12	29	220	75	118	25
50～69㎡	415	33	31	349	49	223	58
70～99㎡	250	44	14	185	18	86	54
100～149㎡	63	46	2	15	3	10	1
150㎡以上	17	11	-	4	2	1	1
間 借 り	594	454	24	108	55	40	6
0～29㎡	185	99	13	68	40	21	5
30～49㎡	181	148	8	25	10	11	1
50～69㎡	109	97	1	10	3	6	-
70～99㎡	95	87	2	4	2	1	-
100～149㎡	15	14	-	1	-	1	-
150㎡以上	9	9	-	-	-	-	-

資料 総務省統計局『国勢調査報告』

(注) 住宅の建て方「不詳」を含む。建物全体の階数「不詳」を含む。

## (6区分) 別一般世帯数、一般世帯人員及び1世帯当たり人員(世帯が住んでいる階-特掲) (平成22年)

住		宅					その他
の階数		(再掲)世帯が住んでいる階					
11~14	15階建以上	1・2階	3~5	6~10	11~14	15階以上	
-	-	-	-	-	-	-	-
721	539	8,151	4,224	1,160	254	40	113
18	8	1,596	441	100	2	-	24
34	13	3,138	1,424	174	5	-	18
247	76	2,657	1,640	312	50	6	19
396	400	677	660	527	176	29	31
23	38	67	50	39	19	5	10
3	4	16	9	8	2	-	11
716	537	8,076	4,192	1,159	254	40	105
17	7	1,547	422	100	2	-	19
31	13	3,120	1,418	173	5	-	18
246	76	2,651	1,636	312	50	6	18
396	399	675	658	527	176	29	29
23	38	67	49	39	19	5	10
3	4	16	9	8	2	-	11
547	473	346	579	615	209	36	51
6	5	8	9	5	2	-	4
14	10	31	22	21	1	-	9
169	51	118	175	140	32	5	7
336	366	153	340	407	154	27	15
19	37	29	26	36	18	4	7
3	4	7	7	6	2	-	9
-	-	2,188	2,033	73	-	-	-
-	-	76	51	-	-	-	-
-	-	807	905	60	-	-	-
-	-	1,169	957	9	-	-	-
-	-	134	115	4	-	-	-
-	-	2	5	-	-	-	-
-	-	-	-	-	-	-	-
134	45	5,063	1,262	385	30	3	40
7	1	1,399	315	80	-	-	14
15	3	2,139	423	84	3	-	7
63	20	1,176	377	135	12	1	9
45	21	312	136	82	14	2	7
4	-	30	10	3	1	-	3
-	-	7	1	1	-	-	-
35	19	479	318	86	15	1	14
4	1	64	47	15	-	-	1
2	-	143	68	8	1	-	2
14	5	188	127	28	6	-	2
15	12	76	67	34	8	-	7
-	1	6	8	-	-	1	-
-	-	2	1	1	-	-	2
5	2	75	32	1	-	-	8
1	1	49	19	-	-	-	5
3	-	18	6	1	-	-	-
1	-	6	4	-	-	-	1
-	1	2	2	-	-	-	2
-	-	-	1	-	-	-	-
-	-	-	-	-	-	-	-

延べ面積「不詳」を含む。

## 3 - 25 延べ面積（6区分）、住宅の建て方（8区分）、住居の種類・住宅の所有の関係

住宅の所有の関係（5区分）	総 数	一 戸 建	長 屋 建	共 同			
				総 数	建 物 全 体		
					1・2階建	3～5	6～10
一 般 世 帯 人 員	118,856	-	-	-	-	-	-
うち住宅に住む一般世帯	118,263	85,250	4,185	28,538	8,767	12,997	3,670
0～29㎡	4,697	770	896	2,979	1,796	822	319
30～49㎡	14,059	3,237	1,767	9,015	3,814	4,314	778
50～69㎡	18,444	6,692	929	10,779	2,453	6,409	1,214
70～99㎡	27,244	21,577	424	5,159	589	1,283	1,226
100～149㎡	36,512	35,843	144	498	78	144	102
150㎡以上	17,302	17,129	25	108	37	25	31
主 世 帯	116,873	84,101	4,146	28,356	8,671	12,935	3,663
0～29㎡	4,372	569	875	2,890	1,737	800	313
30～49㎡	13,629	2,868	1,756	8,965	3,794	4,290	777
50～69㎡	18,154	6,432	927	10,753	2,446	6,399	1,214
70～99㎡	26,960	21,318	419	5,143	579	1,278	1,226
100～149㎡	36,475	35,807	144	497	78	143	102
150㎡以上	17,278	17,105	25	108	37	25	31
持 ち 家	81,945	76,872	608	4,325	177	319	1,297
0～29㎡	522	391	79	44	11	8	4
30～49㎡	1,598	1,261	135	177	27	29	50
50～69㎡	5,660	4,497	157	991	39	77	410
70～99㎡	22,162	19,270	122	2,734	64	136	740
100～149㎡	35,103	34,666	96	321	20	58	77
150㎡以上	16,895	16,785	19	58	16	11	16
公営・都市機構・公社の借家	9,515	33	579	8,903	82	8,411	410
0～29㎡	228	-	29	199	17	182	-
30～49㎡	3,642	26	387	3,229	27	2,898	304
50～69㎡	4,996	6	149	4,841	25	4,741	75
70～99㎡	630	1	14	615	13	575	27
100～149㎡	19	-	-	19	-	15	4
150㎡以上	-	-	-	-	-	-	-
民 営 の 借 家	22,662	6,756	2,699	13,119	8,121	2,998	1,581
0～29㎡	3,428	176	745	2,481	1,665	522	281
30～49㎡	7,859	1,554	1,148	5,145	3,634	1,107	376
50～69㎡	6,450	1,852	519	4,057	2,285	1,015	573
70～99㎡	3,460	1,906	243	1,290	466	313	324
100～149㎡	1,153	993	38	115	55	34	19
150㎡以上	312	275	6	31	16	7	8
給 与 住 宅	2,751	440	260	2,009	291	1,207	375
0～29㎡	194	2	22	166	44	88	28
30～49㎡	530	27	86	414	106	256	47
50～69㎡	1,048	77	102	864	97	566	156
70～99㎡	708	141	40	504	36	254	135
100～149㎡	200	148	10	42	3	36	2
150㎡以上	71	45	-	19	5	7	7
間 借 り	1,390	1,149	39	182	96	62	7
0～29㎡	325	201	21	89	59	22	6
30～49㎡	430	369	11	50	20	24	1
50～69㎡	290	260	2	26	7	10	-
70～99㎡	284	259	5	16	10	5	-
100～149㎡	37	36	-	1	-	1	-
150㎡以上	24	24	-	-	-	-	-

資料 総務省統計局『国勢調査報告』

(注) 住宅の建て方「不詳」を含む。建物全体の階数「不詳」を含む。



## (6区分) 別一般世帯数、一般世帯人員及び1世帯当たり人員(世帯が住んでいる階-特掲) (平成22年) (つづき)

住		宅					その他
の階数		(再掲)世帯が住んでいる階					
11~14	15階建以上	1・2階	3~5	6~10	11~14	15階以上	
-	-	-	-	-	-	-	-
1,760	1,344	16,286	8,983	2,572	595	102	286
29	13	2,295	562	119	3	-	52
73	36	5,978	2,732	294	11	-	39
557	146	6,110	3,887	667	103	12	44
1,024	1,037	1,660	1,645	1,348	426	80	84
69	105	199	130	111	48	10	27
8	7	44	27	33	4	-	40
1,745	1,342	16,149	8,939	2,571	595	102	266
28	12	2,227	541	119	3	-	38
68	36	5,939	2,722	293	11	-	39
548	146	6,090	3,881	667	103	12	42
1,024	1,036	1,650	1,639	1,348	426	80	80
69	105	199	129	111	48	10	27
8	7	44	27	33	4	-	40
1,334	1,198	870	1,374	1,506	482	93	137
12	9	13	21	7	3	-	8
38	33	70	53	53	1	-	25
367	98	258	372	289	62	10	15
847	947	417	845	1,032	366	74	36
62	104	94	66	106	46	9	20
8	7	18	17	19	4	-	33
-	-	4,394	4,403	106	-	-	-
-	-	118	81	-	-	-	-
-	-	1,473	1,676	80	-	-	-
-	-	2,479	2,342	20	-	-	-
-	-	316	293	6	-	-	-
-	-	8	11	-	-	-	-
-	-	-	-	-	-	-	-
325	94	9,868	2,426	743	74	8	88
12	1	2,003	382	96	-	-	26
25	3	4,149	846	144	6	-	12
150	34	2,895	849	283	28	2	22
131	56	717	321	208	38	6	21
7	-	83	25	5	2	-	7
-	-	21	3	7	-	-	-
86	50	1,017	736	216	39	1	41
4	2	93	57	16	-	-	4
5	-	247	147	16	4	-	2
31	14	458	318	75	13	-	5
46	33	200	180	102	22	-	23
-	1	14	27	-	-	1	-
-	-	5	7	7	-	-	7
15	2	137	44	1	-	-	20
1	1	68	21	-	-	-	14
5	-	39	10	1	-	-	-
9	-	20	6	-	-	-	2
-	1	10	6	-	-	-	4
-	-	-	1	-	-	-	-
-	-	-	-	-	-	-	-

延べ面積「不詳」を含む。

## 3 - 25 延べ面積（6区分）、住宅の建て方（8区分）、住居の種類・住宅の所有の関係

住宅の所有の関係（5区分）	総 数	一 戸 建	長 屋 建	共 同		
				総 数	建 物	
					1・2階建	3～5
<b>1 世帯当たり人員</b>	<b>2.39</b>	-	-	-	-	-
うち住宅に住む一般世帯	2.40	2.57	1.93	2.06	1.94	2.11
0～29㎡	1.41	1.30	1.56	1.39	1.44	1.39
30～49㎡	1.87	1.78	1.90	1.90	1.93	1.94
50～69㎡	2.22	2.09	2.18	2.31	2.46	2.30
70～99㎡	2.38	2.35	2.45	2.49	2.26	2.52
100～149㎡	2.78	2.78	2.48	2.77	2.52	2.82
150㎡以上	3.12	3.12	2.08	3.09	3.08	3.13
主 世 帯	2.40	2.57	1.93	2.07	1.94	2.11
0～29㎡	1.39	1.16	1.56	1.40	1.44	1.40
30～49㎡	1.86	1.71	1.91	1.90	1.93	1.94
50～69㎡	2.21	2.07	2.18	2.31	2.46	2.30
70～99㎡	2.37	2.34	2.45	2.49	2.24	2.52
100～149㎡	2.78	2.78	2.48	2.78	2.52	2.86
150㎡以上	3.12	3.12	2.08	3.09	3.08	3.13
持 ち 家	2.55	2.57	2.01	2.42	2.36	2.35
0～29㎡	1.27	1.17	1.61	1.83	1.83	2.00
30～49㎡	1.44	1.33	1.80	2.36	1.80	2.42
50～69㎡	1.93	1.89	2.09	2.11	2.29	2.26
70～99㎡	2.32	2.30	2.30	2.53	2.67	2.27
100～149㎡	2.77	2.77	2.29	2.84	2.86	2.64
150㎡以上	3.12	3.12	2.11	2.64	2.67	2.75
公営・都市機構・公社の借家	2.05	2.06	1.79	2.07	2.00	2.11
0～29㎡	1.63	-	2.23	1.57	1.31	1.60
30～49㎡	1.81	2.17	1.72	1.82	1.93	1.88
50～69㎡	2.25	2.00	1.84	2.27	2.50	2.27
70～99㎡	2.43	1.00	2.80	2.43	3.25	2.44
100～149㎡	2.71	-	-	2.71	-	3.00
150㎡以上	-	-	-	-	-	-
民 営 の 借 家	2.09	2.57	1.88	1.95	1.95	1.99
0～29㎡	1.40	1.14	1.53	1.38	1.45	1.32
30～49㎡	1.99	2.21	1.94	1.94	1.95	2.04
50～69㎡	2.45	2.69	2.18	2.39	2.49	2.37
70～99㎡	2.62	2.84	2.45	2.36	2.19	2.48
100～149㎡	2.99	3.06	2.71	2.61	2.62	2.62
150㎡以上	3.22	3.24	2.00	3.44	4.00	2.33
給 与 住 宅	2.39	2.97	2.99	2.23	1.61	2.43
0～29㎡	1.39	1.00	2.00	1.32	1.29	1.49
30～49㎡	2.01	2.25	2.97	1.88	1.41	2.17
50～69㎡	2.53	2.33	3.29	2.48	1.98	2.54
70～99㎡	2.83	3.20	2.86	2.72	2.00	2.95
100～149㎡	3.17	3.22	5.00	2.80	1.00	3.60
150㎡以上	4.18	4.09	-	4.75	2.50	7.00
間 借 り	2.34	2.53	1.63	1.69	1.75	1.55
0～29㎡	1.76	2.03	1.62	1.31	1.48	1.05
30～49㎡	2.38	2.49	1.38	2.00	2.00	2.18
50～69㎡	2.66	2.68	2.00	2.60	2.33	1.67
70～99㎡	2.99	2.98	2.50	4.00	5.00	5.00
100～149㎡	2.47	2.57	-	1.00	-	1.00
150㎡以上	2.67	2.67	-	-	-	-

資料 総務省統計局『国勢調査報告』

(注) 住宅の建て方「不詳」を含む。建物全体の階数「不詳」を含む。  
世帯人員については、少数点3桁を四捨五入して表章しています。

## (6区分) 別一般世帯数、一般世帯人員及び1世帯当たり人員(世帯が住んでいる階-特掲) (平成22年) (つづき)

住			宅					その他
全 体 の 階 数			( 再 掲 ) 世 帯 が 住 ん で い る 階					
6~10	11~14	15階建以上	1・2階	3~5	6~10	11~14	15階以上	
-	-	-	-	-	-	-	-	-
1.96	2.44	2.49	2.00	2.13	2.22	2.34	2.55	2.53
1.16	1.61	1.63	1.44	1.27	1.19	1.50	-	2.17
1.60	2.15	2.77	1.91	1.92	1.69	2.20	-	2.17
2.16	2.26	1.92	2.30	2.37	2.14	2.06	2.00	2.32
2.44	2.59	2.59	2.45	2.49	2.56	2.42	2.76	2.71
2.76	3.00	2.76	2.97	2.60	2.85	2.53	2.00	2.70
3.88	2.67	1.75	2.75	3.00	4.13	2.00	-	3.64
1.96	2.44	2.50	2.00	2.13	2.22	2.34	2.55	2.53
1.16	1.65	1.71	1.44	1.28	1.19	1.50	-	2.00
1.60	2.19	2.77	1.90	1.92	1.69	2.20	-	2.17
2.16	2.23	1.92	2.30	2.37	2.14	2.06	2.00	2.33
2.44	2.59	2.60	2.44	2.49	2.56	2.42	2.76	2.76
2.76	3.00	2.76	2.97	2.63	2.85	2.53	2.00	2.70
3.88	2.67	1.75	2.75	3.00	4.13	2.00	-	3.64
2.34	2.44	2.53	2.51	2.37	2.45	2.31	2.58	2.69
1.33	2.00	1.80	1.63	2.33	1.40	1.50	-	2.00
2.08	2.71	3.30	2.26	2.41	2.52	1.00	-	2.78
2.06	2.17	1.92	2.19	2.13	2.06	1.94	2.00	2.14
2.51	2.52	2.59	2.73	2.49	2.54	2.38	2.74	2.40
2.75	3.26	2.81	3.24	2.54	2.94	2.56	2.25	2.86
3.20	2.67	1.75	2.57	2.43	3.17	2.00	-	3.67
1.58	-	-	2.01	2.17	1.45	-	-	-
-	-	-	1.55	1.59	-	-	-	-
1.43	-	-	1.83	1.85	1.33	-	-	-
2.34	-	-	2.12	2.45	2.22	-	-	-
2.08	-	-	2.36	2.55	1.50	-	-	-
2.00	-	-	4.00	2.20	-	-	-	-
-	-	-	-	-	-	-	-	-
1.79	2.43	2.09	1.95	1.92	1.93	2.47	2.67	2.20
1.18	1.71	1.00	1.43	1.21	1.20	-	-	1.86
1.68	1.67	1.00	1.94	2.00	1.71	2.00	-	1.71
2.11	2.38	1.70	2.46	2.25	2.10	2.33	2.00	2.44
2.30	2.91	2.67	2.30	2.36	2.54	2.71	3.00	3.00
3.17	1.75	-	2.77	2.50	1.67	2.00	-	2.33
4.00	-	-	3.00	3.00	7.00	-	-	-
2.25	2.46	2.63	2.12	2.31	2.51	2.60	1.00	2.93
1.00	1.00	2.00	1.45	1.21	1.07	-	-	4.00
1.88	2.50	-	1.73	2.16	2.00	4.00	-	1.00
2.69	2.21	2.80	2.44	2.50	2.68	2.17	-	2.50
2.50	3.07	2.75	2.63	2.69	3.00	2.75	-	3.29
2.00	-	1.00	2.33	3.38	-	-	1.00	-
7.00	-	-	2.50	7.00	7.00	-	-	3.50
1.17	3.00	1.00	1.83	1.38	1.00	-	-	2.50
1.20	1.00	1.00	1.39	1.11	-	-	-	2.80
1.00	1.67	-	2.17	1.67	1.00	-	-	-
-	9.00	-	3.33	1.50	-	-	-	2.00
-	-	1.00	5.00	3.00	-	-	-	2.00
-	-	-	-	1.00	-	-	-	-
-	-	-	-	-	-	-	-	-

延べ面積「不詳」を含む。

3-26 世帯の家族類型（3区分）、住宅の種類、住宅の所有の関係（6区分）別  
一般世帯数及び一般世帯人員（平成27年）

区 分	世 帯 数	世 帯 人 員	世 帯			
			核家族世帯	核家族以外 の 世 帯	非親族を含 む 世 帯	単 独 世 帯
一 般 世 帯	49,250	112,607	27,038	4,878	250	16,829
うち住宅に住む一般世帯	48,617	111,541	26,861	4,858	248	16,396
主 世 帯	48,230	110,722	26,679	4,841	245	16,213
持 ち 家	31,845	78,614	19,194	4,290	113	8,116
公営・都市再生機構・公社の借家	4,300	8,366	2,183	177	11	1,910
民 営 の 借 家	11,220	21,836	4,832	365	119	5,805
給 与 住 宅	865	1,906	470	9	2	382
間 借 り	387	819	182	17	3	183

資料 総務省統計局『国勢調査報告』

1) 世帯の家族類型「不詳」を含む。

3-27 夫婦の種類（2区分）、住居の種類・住宅の所有の関係（6区分）、夫婦のみの世帯数  
（いずれかが60歳以上の夫婦のみの世帯、いずれかが65歳以上の夫婦のみの世帯  
及び65歳以上の高齢夫婦世帯）（平成27年）

区 分	夫婦のみの世帯	うち高齢夫婦世帯	いずれかが60歳以上の夫婦のみの世帯		いずれかが65歳以上の夫婦のみの世帯		夫婦とも65歳以上の高齢夫婦世帯
			夫婦のみの世帯	夫婦のみの世帯	夫婦のみの世帯	夫婦のみの世帯	
総 数	10,197	6,724	8,324	7,084	5,848		
うち住宅に住む一般世帯	10,150	6,696	8,291	7,054	5,822		
主 世 帯	10,106	6,678	8,264	7,034	5,808		
持 ち 家	8,001	5,803	7,064	6,063	5,072		
公営・都市再生機構・公社の借家	684	480	588	513	415		
民 営 の 借 家	1,288	384	587	446	318		
給 与 住 宅	133	11	25	12	3		
間 借 り	44	18	27	20	14		

資料 総務省統計局『国勢調査報告』

3-28 施設等の世帯の種類(6区分), 世帯人員(4区分)別世帯数及び世帯人員(平成27年)  
(平成27年)

区 分	世 帯 数				
	総 数	世帯人員が1~4人	5 ~ 2 9 人	3 0 ~ 4 9 人	5 0 人 以 上
総 数	148	20	72	28	28
寮・寄宿舎の学生・生徒	3	-	2	1	-
病院・療養所の入院者	43	3	13	9	18
社会施設の入所者	95	10	57	18	10
自衛隊営舎内住居者	-	-	-	-	-
矯正施設の入所者	1	1	-	-	-
そ の 他	6	6	-	-	-

区 分	世 帯 人 員				
	総 数	世帯人員が1~4人	5 ~ 2 9 人	3 0 ~ 4 9 人	5 0 人 以 上
総 数	4,753	40	981	1,132	2,600
寮・寄宿舎の学生・生徒	70	-	34	36	-
病院・療養所の入院者	2,429	3	173	362	1,891
社会施設の入所者	2,244	27	774	734	709
自衛隊営舎内住居者	-	-	-	-	-
矯正施設の入所者	4	4	-	-	-
そ の 他	6	6	-	-	-

資料 総務省統計局『国勢調査報告』

3-29 夫の年齢(7区分), 妻の年齢(7区分)別夫婦のみの世帯数(平成27年)

区 分	妻 の 年 齢							
	総 数	60歳未満	60~64歳	65~69歳	70~74歳	75~79歳	80~84歳	85歳以上
総数(夫の年齢)	10,197	2,538	1,627	2,108	1,570	1,271	777	306
夫が60歳未満	1,983	1,873	85	19	6	-	-	-
夫が60~64歳	1,314	489	666	139	14	5	1	-
夫が65~69歳	2,037	153	755	1,008	106	13	1	1
夫が70~74歳	1,667	21	101	791	662	80	10	2
夫が75~79歳	1,462	2	16	131	660	579	66	8
夫が80~84歳	1,064	-	1	16	115	513	380	39
夫が85歳以上	670	-	3	4	7	81	319	256

資料 総務省統計局『国勢調査報告』

## 3-30 現住市区町村による5年前の常住地、年齢（5歳階級）、

現住市区町村による5年前の常住地	総数	年					齢			
		0～4歳	5～9歳	10～14歳	15～19歳	20～24歳	25～29歳	30～34歳	35～39歳	
総数（5年前の常住地）	117,360	3,925	4,315	4,486	5,082	4,141	4,638	5,389	5,905	
現住所	87,683	2,652	2,346	3,283	3,759	2,672	2,442	2,732	3,528	
自市町村内	14,981	679	1,163	796	701	622	879	1,303	1,242	
転入	8,229	374	571	232	369	629	1,025	1,048	803	
県内他市区町村から	3,090	146	206	78	147	235	407	396	315	
転入他県から	5,017	225	363	152	221	376	596	633	468	
国外から	122	3	2	2	1	18	22	19	20	
（別掲）										
転出	9,549	344	520	288	593	1,499	1,279	1,170	905	
県内他市区町村へ	4,064	156	230	108	238	571	581	522	428	
他県へ	5,485	188	290	180	355	928	698	648	477	
男（5年前の常住地）	53,859	2,055	2,226	2,310	2,558	2,069	2,246	2,696	2,865	
現住所	39,635	1,389	1,236	1,682	1,901	1,303	1,210	1,397	1,718	
自市町村内	6,469	363	567	420	329	273	403	622	577	
転入	4,235	191	313	119	199	364	478	506	385	
県内他市区町村から	1,514	77	115	39	71	124	173	168	141	
転入他県から	2,669	111	196	79	128	235	297	330	240	
国外から	52	3	2	1	-	5	8	8	4	
（別掲）										
転出	4,784	181	268	152	361	840	601	546	441	
県内他市区町村へ	1,860	82	118	54	146	272	256	220	197	
他県へ	2,924	99	150	98	215	568	345	326	244	
女（5年前の常住地）	63,501	1,870	2,089	2,176	2,524	2,072	2,392	2,693	3,040	
現住所	48,048	1,263	1,110	1,601	1,858	1,369	1,232	1,335	1,810	
自市町村内	8,512	316	596	376	372	349	476	681	665	
転入	3,994	183	258	113	170	265	547	542	418	
県内他市区町村から	1,576	69	91	39	76	111	234	228	174	
転入他県から	2,348	114	167	73	93	141	299	303	228	
国外から	70	-	-	1	1	13	14	11	16	
（別掲）										
転出	4,765	163	252	136	232	659	678	624	464	
県内他市区町村へ	2,204	74	112	54	92	299	325	302	231	
他県へ	2,561	89	140	82	140	360	353	322	233	

資料 総務省統計局『国勢調査』

(注) 1) 5歳未満については、出生以後に普段住んでいた場所による。

2) 5年前の常住地「不詳」で、当地に現住しているものを含む。

## 男女別人口（転入・転出）（平成27年）

（ 5 歳 階 級 ）										
40～44歳	45～49歳	50～54歳	55～59歳	60～64歳	65～69歳	70～74歳	75～79歳	80～84歳	85歳以上	不詳
6,755	6,312	6,847	7,731	9,470	10,909	8,099	7,377	6,537	7,620	1,822
4,667	4,839	5,574	6,436	8,176	9,680	7,199	6,544	5,546	5,582	26
1,112	765	617	629	619	605	473	482	638	1,655	1
628	417	355	345	403	300	134	151	169	276	-
230	142	115	123	131	113	49	74	63	120	-
388	270	237	218	265	184	84	75	106	156	-
10	5	3	4	7	3	1	2	-	-	-
648	425	322	303	274	220	118	122	173	346	-
280	159	123	112	110	95	44	48	85	174	-
368	266	199	191	164	125	74	74	88	172	-
3,282	3,024	3,223	3,723	4,552	5,169	3,604	2,989	2,244	1,994	1,030
2,179	2,263	2,546	3,043	3,854	4,529	3,163	2,674	1,929	1,603	16
547	349	294	297	306	282	213	170	170	287	-
360	249	211	207	235	165	66	56	56	75	-
133	81	67	77	73	64	30	28	20	33	-
224	165	142	127	157	98	35	27	36	42	-
3	3	2	3	5	3	1	1	-	-	-
346	238	177	184	141	112	44	43	42	67	-
142	81	61	58	45	49	13	13	21	32	-
204	157	116	126	96	63	31	30	21	35	-
3,473	3,288	3,624	4,008	4,918	5,740	4,495	4,388	4,293	5,626	792
2,488	2,576	3,028	3,393	4,322	5,151	4,036	3,870	3,617	3,979	10
565	416	323	332	313	323	260	312	468	1,368	1
268	168	144	138	168	135	68	95	113	201	-
97	61	48	46	58	49	19	46	43	87	-
164	105	95	91	108	86	49	48	70	114	-
7	2	1	1	2	-	-	1	-	-	-
302	187	145	119	133	108	74	79	131	279	-
138	78	62	54	65	46	31	35	64	142	-
164	109	83	65	68	62	43	44	67	137	-

## 4 事業所

第4-1表から第4-3表は、総務省統計局が実施している経済センサス-基礎調査及び活動調査の結果である。この調査は、事業所の実態を明らかにすることを目的として行なわれている。以下は平成24年2月1日、平成26年7月1日及び平成28年6月1日を

## 4-1 産業（大分類）、経営組織（2区分）、従業者規模（6区分）別

産 業	総 数				民			
	事 業 所 数		従 業 者 数		総 数		1 ～ 4 人	
	総 数	構 成 比	総 数	構 成 比	事業所数	従業者数	事業所数	従業者数
総数（平成28年）	5,409	100.0	49,416	100.0	5,409	49,416	3,251	6,863
A 農 業 ， 林 業	4	0.1	140	0.3	4	140	2	2
B 漁 業	-	-	-	-	-	-	-	-
C 鉱業，採石業，砂利採取業	1	0.0	1	0.0	1	1	1	1
D 建 設 業	503	9.3	3,619	7.3	503	3,619	249	603
E 製 造 業	273	5.0	6,947	14.1	273	6,947	102	229
F 電気・ガス・熱供給・水道業	16	0.3	387	0.8	16	387	4	6
G 情 報 通 信 業	23	0.4	232	0.5	23	232	13	22
H 運 輸 業 ， 郵 便 業	110	2.0	2,430	4.9	110	2,430	28	56
I 卸 売 業 ， 小 売 業	1,573	29.1	9,941	20.1	1,573	9,941	1,014	2,352
J 金 融 業 ， 保 険 業	78	1.4	953	1.9	78	953	30	68
K 不 動 産 業 ， 物 品 賃 貸 業	239	4.4	633	1.3	239	633	202	347
L 学術研究，専門・技術サービス業	146	2.7	720	1.5	146	720	109	239
M 宿 泊 業 ， 飲 食 サ ー ビ ス 業	782	14.5	4,590	9.3	782	4,590	479	997
N 生活関連サービス業，娯楽業	549	10.1	2,073	4.2	549	2,073	466	809
O 教 育 ， 学 習 支 援 業	162	3.0	1,380	2.8	162	1,380	114	205
P 医 療 ， 福 祉	555	10.3	12,188	24.7	555	12,188	161	377
Q 複 合 サ ー ビ ス 事 業	35	0.6	413	0.8	35	413	21	56
R サービス業（他に分類されないもの）	360	6.7	2,769	5.6	360	2,769	256	494
S 公務（他に分類されるものを除く）	-	-	-	-	-	-	-	-
総数（平成26年）	5,800	100	54,777	100	5,713	51,775	3,458	7,281
A 農 業 ， 林 業	4	0.1	140	0.3	4	140	2	2
B 漁 業	-	-	-	-	-	-	-	-
C 鉱業，採石業，砂利採取業	1	0.0	1	0	1	1	1	1
D 建 設 業	521	9.0	4,005	7.3	521	4,005	266	644
E 製 造 業	288	5.0	6,886	12.6	288	6,886	108	241
F 電気・ガス・熱供給・水道業	11	0.2	332	0.6	9	244	1	4
G 情 報 通 信 業	23	0.4	244	0.5	23	244	16	31
H 運 輸 業 ， 郵 便 業	114	2.0	2,375	4.3	113	2,370	35	70
I 卸 売 業 ， 小 売 業	1,683	29.0	11,174	20.4	1,683	11,174	1,061	2,428
J 金 融 業 ， 保 険 業	90	1.6	1,049	1.9	90	1,049	40	87
K 不 動 産 業 ， 物 品 賃 貸 業	276	4.8	719	1.3	275	712	239	392
L 学術研究，専門・技術サービス業	159	2.7	881	1.6	156	800	108	239
M 宿 泊 業 ， 飲 食 サ ー ビ ス 業	821	14.2	4,837	8.8	821	4,837	507	1,067
N 生活関連サービス業，娯楽業	600	10.3	2,470	4.5	600	2,470	500	867
O 教 育 ， 学 習 支 援 業	215	3.7	2,496	4.6	169	1,313	124	230
P 医 療 ， 福 祉	543	9.4	12,791	23.4	537	12,535	155	366
Q 複 合 サ ー ビ ス 事 業	35	0.6	429	0.8	35	429	21	59
R サービス業（他に分類されないもの）	392	6.8	2,686	4.9	388	2,566	274	553
S 公務（他に分類されるものを除く）	24	0.4	1,262	2.3	-	-	-	-



個人経営の農林水産業を除くすべての事業所（物の生産又はサービスの提供が事業として行われている個々の場所）を対象にした調査期日として実施された結果である。

事業所数及び従業者数（平成26年、平成28年）

営									国及び地方公共団体	
5 ～ 9 人		10 ～ 19 人		20 ～ 29 人		30 人以上		派遣・下請け 従業者のみ事 業所数	事業所数	従業者数
事業所数	従業者数	事業所数	従業者数	事業所数	従業者数	事業所数	従業者数			
998	6,467	643	8,699	189	4,519	285	22,868	43	-	-
1	5	-	-	-	-	1	133	-	-	-
-	-	-	-	-	-	0	0	-	-	-
-	-	-	-	-	-	0	0	-	-	-
138	911	81	1,037	18	409	16	659	1	-	-
47	306	54	746	24	585	43	5,081	3	-	-
2	12	2	25	1	23	7	321	-	-	-
6	40	2	28	-	-	2	142	-	-	-
22	153	25	350	6	143	28	1,728	1	-	-
282	1,804	168	2,329	56	1,373	40	2,083	13	-	-
17	107	21	296	1	25	9	457	-	-	-
26	170	9	116	-	-	0	0	2	-	-
27	185	5	63	1	22	4	211	-	-	-
161	1,037	91	1,206	24	557	17	793	10	-	-
40	254	22	286	7	176	11	548	3	-	-
14	97	16	227	5	125	-	-	4	-	-
154	1,009	126	1,688	36	852	74	8,262	4	-	-
11	65	-	-	1	23	2	269	-	-	-
50	312	21	302	9	206	22	1,455	2	-	-
-	-	-	-	-	-	-	-	-	-	-
1,077	7,009	635	8,562	236	5,615	282	23,308	25	87	3,002
-	-	-	-	-	-	2	138	-	...	...
-	-	-	-	-	-	-	-	-	...	...
-	-	-	-	-	-	-	-	-	...	...
136	917	73	955	24	557	20	932	2	...	...
59	379	57	797	22	517	41	4,952	1	...	...
2	15	1	12	2	45	3	168	-	2	88
4	27	-	-	1	23	2	163	-	...	...
16	107	24	315	8	183	28	1,695	2	1	5
325	2,052	170	2,288	75	1,800	44	2,606	8	...	...
18	110	17	233	7	176	8	443	-	...	...
23	155	10	119	2	46	-	-	1	1	7
34	214	8	123	2	46	3	178	1	3	81
181	1,183	96	1,278	24	564	13	745	-	...	...
50	336	21	296	12	293	13	678	4	...	...
17	115	14	201	7	161	7	606	-	46	1,183
143	966	121	1,619	39	947	77	8,637	2	6	256
11	59	-	-	-	-	3	311	-	...	...
58	374	23	326	11	257	18	1,056	4	4	120
-	-	-	-	-	-	-	-	-	24	1,262

## 4 事業所

## 4-2 産業(大分類)別・年次別事業所数及び従業者数(平成24、26、28年)

( ) 内は公営事業所の数値である。

産 業	平 成 2 4 年		平 成 2 6 年		平 成 2 8 年	
	事 業 所 数	従 業 者 数	事 業 所 数	従 業 者 数	事 業 所 数	従 業 者 数
総 数	5,745	51,964	5,800 (87)	54,777 (3,002)	5,409	49,416
A 農 業、林 業	4	78	4 (-)	140 (-)	4	140
B 漁 業	-	-	- (-)	- (-)	-	-
C 鉱業、採石業、砂利採取業	1	2	1 (-)	1 (-)	1	1
D 建 設 業	537	3,960	521 (-)	4,005 (-)	503	3,619
E 製 造 業	270	7,115	288 (-)	6,886 (-)	273	6,947
F 電気・ガス・熱供給・水道業	10	275	11 (2)	332 (88)	16	387
G 情 報 通 信 業	28	298	23 (-)	244 (-)	23	232
H 運 輸 業、郵 便 業	111	2,484	114 (1)	2,375 (5)	110	2,430
I 卸 売 業、小 売 業	1,699	10,897	1683 (-)	11,174 (-)	1,573	9,941
J 金 融 業、保 険 業	84	954	90 (-)	1,049 (-)	78	953
K 不 動 産 業、物 品 賃 貸 業	275	708	276 (1)	719 (7)	239	633
L 学術研究、専門・技術サービス業	149	762	159 (3)	881 (81)	146	720
M 宿 泊 業、飲 食 サ ー ビ ス 業	858	4,929	821 (-)	4,837 (-)	782	4,590
N 生活関連サービス業、娯楽業	605	2,387	600 (-)	2,470 (-)	549	2,073
O 教 育、学 習 支 援 業	183	1,261	215 (46)	2,496 (1,183)	162	1,380
P 医 療、福 祉	490	12,245	543 (6)	12,791 (256)	555	12,188
Q 複 合 サ ー ビ ス 業	37	206	35 (-)	429 (-)	35	413
R サービス業(他に分類されないもの)	404	3,403	392 (4)	2,686 (120)	360	2,769
S 公務(他に分類されないもの)	…	…	24 (24)	1,262 (1,262)	…	…

資料 総務省統計局

※平成24、26年経済センサス-活動調査では、公営事業所は調査されていない。

4-3 産業(中分類)別事業所数及び従業者数(平成28年)

産 業 中 分 類	事業所数	従業者数	産 業 中 分 類	事業所数	従業者数
全産業(S公務を除く)	5,409	49,416	I 卸売業, 小売業	1,573	9,941
A 農業, 林業	4	140	I1 卸売業	274	1,903
1 農業	4	140	50 各種商品卸売業	1	14
2 林業	-	-	51 繊維・衣服等卸売業	5	46
B 漁業	-	-	52 飲食料品卸売業	58	388
3 漁業(水産養殖業を除く)	-	-	53 建築材料, 鉱物・金属材料等卸売業	84	605
4 水産養殖業	-	-	54 機械器具卸売業	52	405
C 鉱業, 採石業, 砂利採取業	1	1	55 その他の卸売業	74	445
5 鉱業, 採石業, 砂利採取業	1	1	I2 小売業	1,299	8,038
D 建設業	503	3,619	56 各種商品小売業	4	441
6 総合工事業	239	1,517	57 織物・衣服・身の回り品小売業	201	849
7 職別工事業(設備工事業を除く)	116	657	58 飲食料品小売業	410	3,023
8 設備工事業	148	1,445	59 機械器具小売業	191	973
E 製造業	273	6,947	60 その他の小売業	458	2,470
9 食料品製造業	42	1,201	61 無店舗小売業	35	282
10 飲料・たばこ・飼料製造業	1	10	J 金融業, 保険業	78	953
11 繊維工業	16	296	62 銀行業	10	211
12 木材・木製品製造業(家具を除く)	6	26	63 協同組織金融業	10	177
13 家具・装備品製造業	15	45	64 貸金業, クレジットカード業等非預金信用機関	6	24
14 パルプ・紙・紙加工品製造業	3	27	65 金融商品取引業, 商品先物取引業	3	35
15 印刷・同関連業	18	145	66 補助的金融業等	2	12
16 化学工業	24	1,847	67 保険業(保険媒介代理業, 保険サービス業を含む)	47	494
17 石油製品・石炭製品製造業	1	6	K 不動産業, 物品賃貸業	239	633
18 プラスチック製品製造業(別掲を除く)	7	166	68 不動産取引業	45	131
19 ゴム製品製造業	6	51	70 物品賃貸業	160	348
20 なめし革・同製品・毛皮製造業	1	24	71 学術研究, 専門・技術サービス業	34	154
21 窯業・土石製品製造業	15	569	71 学術・開発研究機関	146	720
22 鉄鋼業	7	64	72 専門サービス業(他に分類されないもの)	1	1
23 非鉄金属製造業	7	597	73 広告業	71	252
24 金属製品製造業	28	363	74 技術サービス業(他に分類されないもの)	2	4
25 はん用機械器具製造業	13	559	M 宿泊業, 飲食サービス業	782	4,590
26 生産用機械器具製造業	12	320	75 宿泊業	17	102
27 業務用機械器具製造業	4	20	76 飲食店	685	3,797
28 電子部品・デバイス・電子回路製造業	1	41	77 持ち帰り・配達飲食サービス業	77	589
29 電気機械器具製造業	6	230	N 生活関連サービス業, 娯楽業	549	2,073
30 情報通信機械器具製造業	3	102	78 洗濯・理容・美容・浴場業	426	973
31 輸送用機械器具製造業	6	149	79 その他の生活関連サービス業	69	394
32 その他の製造業	31	89	80 娯楽業	54	706
F 電気・ガス・熱供給・水道業	16	387	O 教育, 学習支援業	162	1,380
33 電気業	8	264	81 学校教育	23	845
34 ガス業	3	32	82 その他の教育, 学習支援業	139	535
35 熱供給業	-	-	P 医療, 福祉	555	12,188
36 水道業	5	91	83 医療業	320	8,103
G 情報通信業	23	232	84 保健衛生	1	7
37 通信業	2	119	85 社会保険・社会福祉・介護事業	234	4,078
38 放送業	-	-	Q 複合サービス事業	35	413
41 映像・音声・文字情報制作業	9	63	86 郵便局	27	360
39 情報サービス業	12	50	87 協同組合(他に分類されないもの)	8	53
40 インターネット附随サービス業	-	-	R サービス業(他に分類されないもの)	360	2,769
H 運輸業, 郵便業	110	2,430	88 廃棄物処理業	33	520
42 鉄道業	2	26	89 自動車整備業	65	251
43 道路旅客運送業	26	465	90 機械等修理業(別掲を除く)	20	133
44 道路貨物運送業	56	1,142	91 職業紹介・労働者派遣業	11	261
45 水運業	6	91	92 その他の事業サービス業	41	1,119
46 航空運輸業	-	-	93 政治・経済・文化団体	48	145
47 倉庫業	3	25	94 宗教	140	306
48 運輸に附帯するサービス業	17	681	95 その他のサービス業	1	32
49 郵便業(信書便事業を含む)	-	-			

資料 総務省統計局

4 事業所

4-4 事業所の従業員の推移

この表は、時系列的に調査している事業所のみ掲載している。

- 1 平成15年9月26日付けで、西部ガスの子会社となり三井鉱山化成(株)よりエスジーケミカル(株)へ事業所名変更
- 2 平成17年3月1日付けで、(株)三井三池製作所は(株)サンモールドを吸収合併
- 3 平成17年4月1日付けで、三井鉱山(株)三池事業所は三井鉱山(株)三池港物流カンパニーへ事業所名変更
- 4 三池火力発電(株)三池火力発電所は、平成18年4月17日をもって解散
- 5 平成19年12月15日付けで、(株)三井三池製作所三池事業所は(株)三井三池製作所九州事業所へ事業所名変更
- 6 平成21年4月1日付けで、三井鉱山(株)三池港物流カンパニーは日本コークス工業(株)三池事業所へ事業所名変更
- 7 平成22年10月1日付けで、日本コークス工業(株)三池事業所は三池港物流(株)へ事業所名変更
- 8 平成27年10月1日付けで、九州三井アルミニウム工業(株)は、KMアルミニウム(株)へ事業所名変更
- 9 平成27年10月1日付けで、電気化学工業(株)は、デンカ(株)へ事業所名変更

(各年4月1日現在、単位人)

区 分	国 勢 調 査 の 行 な わ れ た 年			直 近 3 年		
	17年	22年	27年	27年	28年	29年
総 数	2,126	2,203	2,257	2,257	2,292	2,375
男	2,006	2,056	2,118	2,118	2,151	2,200
女	120	147	139	139	141	175
デ ン カ (株) 大 牟 田 工 場	417	549	618	618	614	603
男	388	508	573	573	571	554
女	29	41	45	45	43	51
三 井 化 学 (株) 大 牟 田 工 場	998	854	759	759	769	740
男	954	805	72	724	733	694
女	44	49	35	35	36	46
エ ス ジ ー ケ ミ カ ル (株)	54	61	48	48	43	47
男	52	58	45	45	40	39
女	2	3	3	3	3	8
K M ア ル ミ ニ ウ ム 株 式 会 社	160	186	214	214	242	270
男	153	175	202	202	229	248
女	7	11	12	12	13	22
三 池 火 力 発 電 (株) 三 池 火 力 発 電 所	59	-	-	-	-	-
男	56	-	-	-	-	-
女	3	-	-	-	-	-
三 池 製 錬 (株)	62	63	107	107	116	115
男	59	59	101	101	108	107
女	3	4	6	6	8	8
(株) 三 井 三 池 製 作 所 九 州 事 業 所	211	329	331	331	332	419
男	188	301	303	303	304	390
女	23	28	28	28	28	29
三 池 港 物 流 (株)	165	161	180	180	176	179
男	156	150	170	170	166	168
女	9	11	10	10	10	11

資料 企画総務部総務課

(注) 各事業所の関連会社の従業員数は含まれていない。

## 5 農林水産業

第5-1表から第5-13表及び第5-16、17表は、農林水産省所管の農業センサス（基幹統計第26号）の結果である。この調査は、わが国の農林業の実態を明らかにするとともに、農林行政に必要な農業及び林業に関する基礎資料を整備することを目的として5年ごとに2月1日現在で実施されている。調査の対象となった農家は、経営耕地面積が10a以上、また、農産物販売金額が15万円以上とした。

販売農家とは、経営耕地面積が30a以上又は過去1年間の農産物販売金額が50万円以上の農家、自給的農家とは、経営耕地面積30a未満かつ過去1年間の農産物販売金額が50万円未満の農家、例外規定販売農家とは、経営耕地面積が30a未満で農産物販売額が50万円以上の農家をいう。

平成12年は2000年世界農業センサス、平成17年は2005年農林業センサス、平成22年は2010年世界農林業センサス、平成27年は2015年農林業センサスの結果を掲げた。

### 5-1 農家数の推移

年次	総農家数	自給的農家	販売農家
平成12年	1,212	452	760
17	1,075	457	618
22	908	446	462
27	730	366	364

資料 各年農業センサス

### 5-2 専業別農家数（販売農家）

専業農家とは、世帯員のうち自営農業以外で収入を得ている世帯員が全くいない農家、兼業農家とは、世帯員のうち自営農業以外で収入を得る人が1人以上いる農家で、第1種兼業とは、その世帯の家計が農業部門の収入に主として依存している農家、第2種兼業とは、その世帯の家計が農業部門以外の収入に依存している農家のことである。なお、自営農業とは、自家農業に他家の農作業請負を含めたものをいう。

年次	総数	専業農家		兼業農家			
		実数	構成比	第1種兼業		第2種兼業	
				実数	構成比	実数	構成比
平成12年	760	200	26.3	134	17.6	426	56.1
17	618	218	35.3	107	17.3	293	47.4
22	462	192	41.6	63	13.6	207	44.8
27	364	173	47.5	42	11.6	149	40.9

資料 各年農業センサス

### 5-3 経営耕地面積規模別農家数（販売農家）

例外規定の農家とは、経営耕地面積が30a未満で、調査日前1年間の農産物販売額が50万円以上の農家をいう。

年次	総数	30～50a未満	50～100a	100～150a	150～200a	200a以上	例外規定販売農家
平成12年	760	236	305	88	46	76	9
17	618	176	237	84	35	77	9
22	462	112	191	65	28	60	6
27	364	93	139	50	20	53	9

資料 各年農業センサス

## 5-4 農業労働力保有状態別農家数（販売農家）

年次	総数	農業専従者がいる農家				農業専従者がいない農家
		小計	男女の専従者がいる	専従者は男子のみ	専従者は女子のみ	
平成17年	618	386	200	130	56	232
22	462	311	152	123	36	151
27	364	241	122	95	24	123

資料 各年農業センサス

## 5-5 農家人口（販売農家）

(単位 戸・人)

年次	農家数	総数	農家人口											
			男						女					
			計	15歳未満	15～29	30～49	50～64	65歳以上	計	15歳未満	15～29	30～49	50～64	65歳以上
平成17年	618	2,340	1,125	114	159	230	244	378	1,215	95	167	230	271	452
22	462	1,649	784	54	102	146	180	302	865	57	107	148	186	367
27	364	1,193	573	29	66	88	139	251	620	34	79	78	147	282

資料 各年農業センサス

## 5-6 農業後継者の有無別農家数（販売農家）

年次	合計	同居のあとつぎがいる			同居のあとつぎがいない		
		計	男の同居のあとつぎ	女の同居のあとつぎ	計	他出あとつぎがいる	他出あとつぎがいない
22	462	119	102	17	343	84	259
27	364	98	85	13	266	67	199

資料 各年農業センサス

## 5-7 農家の世帯員数、農業従事者数及び農業専従者数（販売農家）

農業従事者とは、調査日前1年間に自営農業に1日でも従事したことがある世帯員をいう。

農業専従者とは、調査日前1年間に自営農業に150日以上従事した者をいう。

年次	15歳以上世帯員数			農業従事者数			農業専従者数		
	総数	男	女	総数	男	女	総数	男	女
平成17年	2,131	1,011	1,120	1,626	843	783	1,141	531	610
22	1,538	730	808	1,192	625	567	513	308	205
27	1,130	544	586	866	471	395	404	245	159

資料 各年農業センサス

## 5-8 経営耕地面積（販売農家）

(単位 戸・a)

年次	経営耕地総面積	田	畑	樹園地
平成17年	72,383	56,393	3,424	12,566
22	63,627	50,190	3,263	10,174
27	51,756	40,146	2,654	8,956

資料 各年農業センサス

## 5-9 借入耕地のある農家数及び借入耕地面積（販売農家）

(単位 戸・a)

年次	総数		田		畑		樹園地	
	実農家数	面積	農家数	面積	農家数	面積	農家数	面積
平成17年	269	22,016	248	20,816	32	369	25	831
22	213	23,591	198	22,651	29	474	10	466
27	155	19,589	145	18,575	19	349	12	655

資料 各年農業センサス

## 5-10 家畜飼養農家数及び飼養頭羽数（販売農家）

(単位 戸・頭・羽)

年次	乳用牛		肉用牛		豚		採卵鶏		ブロイラー	
	農家数	頭数	農家数	頭数	農家数	頭数	農家数	頭数	農家数	頭数
平成17年	3	173	3	433	-	-	2	X	3	258,000
22	3	174	3	346	-	-	1	X	3	235,000
27	3	121	3	261	-	-	1	X	3	230,000

資料 各年農業センサス

## 5-11 農用機械の所有台数（販売農家）

年次	動力耕うん機・農用トラクター				動力防除機	動力田植機	バインダー	コンバイン	米麦用乾燥機
	歩行型	15馬力未満	15～30	30馬力以上					
平成17年	-	157	325	74	376	388	-	219	-
22		435			-	330	-	289	-
27		325			-	225	-	199	-

資料 各年農業センサス

注) 2005年農林業センサスでは、従来の動力耕うん機・農用トラクターの歩行型は動力規模別へ振り分けられている。

注) 2005年農林業センサスでは、動力耕うん機・農用トラクターの歩行型、バインダー、米麦用乾燥機の調査は行われていない。

注) 2010年農林業センサスでは、トラクター、動力田植機、コンバインの項目で調査している。

## 5-12 農産物販売金額規模別農家数（販売農家）

年次	総数	販売なし	50万円未満	50～100	100～200	200～300	300～500	500～700	700～1000	1000～1500	1500万円以上
平成17年	618	65	243	103	75	31	42	24	21	5	9
22	462	17	170	92	68	37	32	17	13	6	10
27	364	36	137	58	43	28	32	8	12	3	7

資料 各年農業センサス

注) 2005年、2010年農林業センサスでは、「15万円未満」と「15～50」を「50万円未満」として調査は行われた。

## 5-13 農産物販売金額1位の部門別農家数

年次	総数	稲作	麦類作	雑穀・いも類・豆類	露地野菜	施設野菜	果樹類	その他の作物	酪農	肉用牛	養豚	養鶏	その他の畜産
平成17年	553	263	23	28	17	41	168	6	3	2	-	2	-
22	445	254	3	4	18	28	123	6	3	2	-	3	1
27	328	163	5	6	14	18	112	4	2	1	-	3	-

資料 各年農業センサス

## 5-14 農畜産物生産量

(単位 ha・t)

種 別	平成 2 5 年 度		平成 2 6 年 度		平成 2 7 年 度		平成 2 8 年 度	
	作付面積	生産量	作付面積	生産量	作付面積	生産量	作付面積	生産量
農 作 物								
米	376	1,700	371	1,700	371	1,740	339	1,640
麦 類	248	589	257	770	257	583	266	631
い も 類	-	-	-	-	-	-	-	-
雑 穀、豆 類	133	243	129	173	138	116	111	144
そ さ い	15	423	14	362	14	356	14	341
果 物	58	1,043	86	1,218	70	979	60	933
工 芸 作 物 (茶・なたね・い草)	...	...	...	...	...	...	...	...
畜 産 物								
肉 用 牛	-	...	-	...	-	...	-	...
生 乳	-	920kℓ	-	741kℓ	-	807kℓ	-	824kℓ
子 ぶ た	-	...	-	...	-	...	-	...
肉 ぶ た	-	...	-	...	-	...	-	...
ブ ロ イ ラ ー	-	247,600羽	-	243,500羽	-	220,000羽	-	205,000羽
卵	-	...	-	...	-	...	-	...

資料 産業経済部農林水産課

## 5-15 農地転用状況

(単位 a)

年 次	農地面積	転 用 総 数		公 共 施 設		会 社 工 場		住 宅		そ の 他	
		件 数	面 積	件 数	面 積	件 数	面 積	件 数	面 積	件 数	面 積
平成24年	133,524	73	296	-	-	-	-	65	241	8	55
25	133,041	108	483	-	-	-	-	72	298	36	185
26	132,495	137	546	-	-	-	-	57	197	80	349
27	131,716	111	667	-	-	-	-	63	319	49	348
28	131,562	83	560	-	-	-	-	40	183	43	378

資料 農業委員会事務局

## 5-16 経営内容別農林業経営体数

(単位 経営体・%)

区 分	農 林 業 計 経 営 体	農 業 の み を 行 っ て い る 経 営 体		林 業 の み を 行 っ て い る 経 営 体		農 業 と 林 業 を 行 っ て い る 経 営 体	
		数	%	数	%	数	%
平成 2 7 年	377	303	80.3	1	0.3	73	19.4
構 成 比	100	80.3		0.3		19.4	

資料 2015年農林業センサス

## 5-17 所有山林規模別林家数と面積 (保有山林面積3ha以上の林家)

(単位 戸・a)

年 次	計		3~5ha		5~10		10~20		20~30		30~50		50~100		100~500		500ha以上	
	林家数	面積	林家数	面積	林家数	面積	林家数	面積	林家数	面積	林家数	面積	林家数	面積	林家数	面積	林家数	面積
平成27年	2	3,000	-	-	-	-	1	1,000	1	2,000	-	-	-	-	-	-	-	-

資料 2015年農林業センサス



第5-18表から第5-28表は、農林水産省所管の漁業センサス（基幹統計第67号）の結果である。この調査は、わが国の漁業の実態を把握し、漁業の基本的生産構造、就業構造及び背景を明らかにするとともに、漁業構造の改善等水産行政施策の基礎資料を整備することを目的として5年ごとに11月1日現在で実施されている。

平成15年の第11次漁業センサス、平成20年の第12次漁業センサス、平成25年の第13次漁業センサスの結果を掲げた。

## 5-18 漁業経営体の基本構成

(単位 隻・人・万円)

年次	経営体数	漁 船			最盛期の海上作業従事者			1経営体平均 漁獲金額
		無動力船	船外機付船	動力船	総数	家族	雇用者	
平成15年	157	68	133	140	301	295	6	438
20	138	41	107	116	257	218	30	-
25	138	14	107	135	270	216	54	-

資料 各年漁業センサス

## 5-19 経営体階層別経営体数

年次	総数	漁船非使用	無動力船のみ	船外機付船	動力船使用				のり養殖 漁船使用
					1トン未満	1～3	3～5	5～10	
平成15年	157	2	-	-	19	13	41	2	80
20	138	2	-	16	9	15	37	1	58
25	138	-	-	8	18	23	41	4	44

資料 各年漁業センサス

## 5-20 経営組織別経営体数、専兼業別個人経営体数

年次	経営組織別経営体数			専・兼業別個人経営体数			
	総数	個人	共同	総数	漁業のみ	漁業が主	漁業が従
平成15年	157	157	-	157	70	52	35
20	138	138	-	138	69	36	33
25	138	138	-	138	45	53	40

資料 各年漁業センサス

## 5-21 11月1日現在の海上作業従事者構成別経営体数

年次	総数	家族従業者のみ	雇用者のみ	家族と雇用者		
				家族と雇用者が同数	家族が雇用者より多い	雇用者が家族より多い
平成15年	157	152	-	3	2	-
20	121	97	-	3	18	3
25	137	105	-	14	13	5

資料 各年漁業センサス

平成15年は、表題が『最盛期の海上作業従事者構成別経営体数』である。

## 5-22 主とする兼業種類別経営体数

## その1 漁業を主とする経営体

年次	総数	自 営 業		共同経営に 出資従事	雇 わ れ		
		農 業	そ の 他		漁業雇われ	漁 業 外 雇 わ れ	
						常 雇	臨時雇・日雇
平成15年	52	13	8	-	-	18	13
20	36		21	-	2		32
25	53		32	-	5		15

資料 各年漁業センサス

(注)平成20年及び25年については、複数の兼業種類を営んだ経営体は、それぞれ営んだ兼業種類の項目毎に1経営体と計上されているので、内訳の合計は実数とはならない。

## その2 漁業を従とする経営体

年次	総数	自 営 業		共同経営に 出資従事	雇 わ れ		
		農 業	そ の 他		漁業雇われ	漁 業 外 雇 わ れ	
						常 雇	臨時雇・日雇
平成15年	35	2	24	-	-	8	1
20	36		21	-	2		32
25	40		26	-	1		19

資料 各年漁業センサス

(注)平成20年については、複数の兼業種類を営んだ経営体は、それぞれ営んだ兼業種類の項目毎に1経営体と計上されているので、内訳の合計は実数とはならない。

## 5-23 営んだ漁業種類別経営体数

年次	総数(実数)	刺し網	釣 り	は え 縄	採 貝	採 藻	その他の 漁 業	のり養殖
平成15年	157	14	67	-	34	-	9	80
20	138	14	30	3	27		6	58
25	138	32	88	1	27		29	44

資料 各年漁業センサス

## 5-24 漁獲金額別経営体数

年次	総数	30万円未満	30～50	50～100	100～200	200～500	500～1,000	1,000万円 以 上
平成15年	157	30	12	15	9	26	41	24
20	138		59		24		22	33
25	138		83		9		14	32

資料 各年漁業センサス

## 5-25 自営漁業の専業別経営体数（個人経営のみ）

年次	総数	経済的中心者が 自営漁業に従事しない	経済的中心者が自営漁業に従事する		
			漁業のみ	漁業が主	漁業が従
平成15年	157	1	100	25	31
20	138	-	69	36	33
25	138	-	45	53	40

資料 各年漁業センサス

平成20年以前は、旧表『世帯の経済中心者の専業別経営体数（個人経営のみ）』である。

## 5-26 自営・雇われ別漁業就業者数

(単位 人)

年次	総数	自営のみ	自営が主	雇われが主	雇われのみ
平成15年	290	288	-	-	2
20	290	251	36	39	
25	262		214	48	

資料 各年漁業センサス

## 5-27 性別・年齢別漁業就業者数

(単位 人)

年次	総数	男							女						
		総数	15 歳	20 歳	30 歳	40 歳	50 歳	60歳 以上	総数	15 歳	20 歳	30 歳	40 歳	50 歳	60歳 以上
			19歳	29	39	49	59	以上		19歳	29	39	49	59	以上
平成15年	290	192	1	5	13	23	54	96	98	-	3	6	10	39	40
20	290	194	-	4	19	27	26	118	96	-	2	7	6	25	56
25	262	194	-	9	13	21	31	120	68	-	1	6	6	11	44

資料 各年漁業センサス

## 5-28 のり養殖面積規模別経営体数

年次	総数	500㎡	500	1,000	2,000	3,000	5,000	10,000㎡
		未満	1,000	2,000	3,000	5,000	10,000	以上
15	80	-	-	-	3	40	34	3
20	58	-	-	-	1	22	32	3
25	44	-	-	-	-	7	31	6

資料 各年漁業センサス

## 6 鉱 業

## 6-1 出炭量及び

次の表は、平成9年3月30日をもって採炭を廃止した三井石炭鉱業(株)三池鉱業所の昭和17年度以降の1年間の出炭量及び

年 度	出 炭 量	従 業 者 数		
		総 数	男	女
昭和17年度	3,532,832	...	...	...
18	3,781,286	...	...	...
19	4,031,652	...	...	...
20	1,609,892	...	...	...
21	1,521,310	24,704	22,420	2,284
22	1,827,658	25,588	23,538	2,000
23	1,966,700	23,080	21,175	1,905
24	2,105,800	22,382	20,824	1,558
25	2,037,900	17,600	16,722	878
26	2,098,500	17,237	16,375	862
27	2,037,900	17,002	16,143	859
28	1,644,400	15,172	14,474	698
29	2,059,800	15,135	14,429	706
30	1,906,100	15,003	14,281	722
31	2,073,700	15,059	14,334	725
32	2,186,600	15,146	14,377	769
33	2,129,600	15,057	14,222	835
34	1,416,900	12,822	12,156	666
35	1,193,300	12,261	11,630	631
36	3,856,100	11,942	11,305	637
37	4,152,200	11,497	10,868	629
38	3,424,900	...	...	...
39	4,376,800	...	...	...
40	5,061,200	10,444	9,879	565
41	5,484,100	...	...	...
42	5,161,000	...	...	...
43	6,146,000	...	...	...
44	6,309,484	...	...	...

資料 企画総務部総務課

## 従業者数の推移

各年度4月1日現在の従業者数の推移をまとめたものである。ただし、昭和38年度までの従業者数は年度末現在の人数である。

(単位 トン・人)

年 度	出 炭 量	従 業 者 数		
		総 数	男	女
昭和45年度	6,573,382	7,822	7,394	428
46	6,040,955	7,341	6,940	401
47	5,661,322	6,978	6,605	373
48	4,865,207	6,625	6,248	377
49	5,201,334	6,150	5,804	346
50	5,172,910	6,280	5,976	304
51	4,809,233	5,946	5,564	382
52	5,177,547	5,545	5,180	365
53	5,373,415	6,280	5,914	366
54	5,045,712	5,954	5,593	361
55	5,338,193	5,242	5,109	133
56	4,887,573	5,004	4,880	124
57	4,975,039	4,873	4,759	114
58	4,263,561	4,661	4,559	102
59	4,344,177	4,411	4,315	96
60	4,527,892	4,345	4,261	84
61	4,142,080	4,288	4,207	81
62	3,532,108	4,080	4,002	78
63	3,121,171	3,423	3,362	61
平成元年度	2,511,201	2,696	2,641	55
2	2,141,642	2,017	1,991	26
3	2,253,490	1,919	1,894	25
4	2,349,970	1,793	1,769	24
5	2,253,168	1,648	1,625	23
6	2,252,854	1,506	1,485	21
7	2,270,509	1,386	1,368	18
8	2,189,843	1,327	1,310	17

## 7 製造業

第7-1表から第7-3表は、経済産業省所管の工業統計調査（基幹統計第10号）の結果である。この調査は、工業活動の実態を明調査は、日本標準産業分類の大分類E-製造業に属するすべての事業所（国及び公共企業体に属するものを除く。）について行の事業所を対象とする。

平成22年調査では、製造業に属する事業所のうち、従業者3人以下の事業所の一部を乙調査の対象から除いたので、本表では、工業統計調査は中止されているので、平成24年経済センサスー活動調査のうち、日本標準産業分類の大分類E-製造業に属する日本標準産業分類の第12回改訂（平成19年3月23日総務省告示第175号）に伴い、新産業分類にて表示している。

## 7-1 製造業

年 産 業 従 業 員	次 分 類 規 模 別	事 業 所 数				従 業 者 数		
		総 数	会 社	組 合 そ の 他 の 法 人	個 人	総 数	男	女
平成23年		142	127	-	15	6,402	4,775	1,627
24		147	133	1	13	6,930	5,094	1,836
25		143	130	1	12	6,513	4,857	1,656
26		139	128	1	10	6,797	5,101	1,696
28		141	131	-	10	6,620	5,140	1,480
(産業中分類別)								
9	食 料 品	25	21	-	4	1,061	477	584
10	飲 料 ・ た ば こ	1	-	-	1	10	8	2
11	織 維	4	4	-	-	102	32	70
12	木 材	1	1	-	-	10	10	-
13	家 具	3	2	-	1	17	13	4
14	パ ル プ ・ 紙	2	1	-	1	24	18	6
15	印 刷	9	7	-	2	95	51	44
16	化 学	17	17	-	-	1,703	1,564	139
17	石 油 ・ 石 炭	1	1	-	-	6	5	1
18	プ ラ ス チ ッ ク	5	5	-	-	147	68	79
19	ゴ ム	4	4	-	-	57	44	13
20	な め し 革	-	-	-	-	-	-	-
21	窯 業 ・ 土 石	11	11	-	-	828	724	104
22	鉄 鋼	4	4	-	-	62	53	9
23	非 鉄 金 属	6	6	-	-	692	630	62
24	金 属	14	14	-	-	337	291	46
25	は ん 用 機 械	7	7	-	-	584	510	74
26	生 産 用 機 械	6	6	-	-	315	291	24
27	業 務 用 機 械	3	3	-	-	18	14	4
28	電 子 ・ デ バ イ ス	1	1	-	-	41	26	15
29	電 気 機 械	5	5	-	-	241	151	90
30	情 報 通 信 機 器	2	2	-	-	78	52	26
31	輸 送 機 械	5	5	-	-	163	90	73
32	そ の 他	5	4	-	1	29	18	11
(従業者規模別)								
a	4 ～ 9人	36	30	-	6	216	149	67
b	10 ～ 19人	49	45	-	4	689	490	199
c	20 ～ 29人	12	12	-	-	294	200	94
d	30 ～ 49人	9	9	-	-	335	257	78
e	50 ～ 99人	23	23	-	-	1,648	1,075	573
f	100 ～ 299人	7	7	-	-	1,186	1,032	154
g	300 人 以 上	5	5	-	-	2,252	1,937	315

資料 企画総務部総務課

らかにすることを目的に毎年12月31日現在で実施されている。以下は、その本市独自集計である。  
なわれる。調査の種類は、甲・乙の調査にわかれるが甲調査は、従業者30人以上の事業所、乙調査は、29人以下

従業者4人以上の事業所について集計している。平成24年2月1日現在で経済センサスー活動調査が実施され平成23年  
すべての事業所について集計している。

### の概況（総括表）

							(単位 万円)
現金給与総額	原材料等使用総額	製 造 品 出 荷 額 等				年次種別 産業中分類別 従業者規模別	
		総 額	製造品出荷額	加工賃収入額	その他収入額		
2,699,012	15,543,419	27,145,092	24,552,810	470,965	2,121,317	平成23年	
2,954,517	15,415,568	27,069,216	25,087,624	804,823	1,176,769	24	
2,841,229	15,088,887	25,069,928	23,231,891	714,413	1,123,624	25	
2,957,699	17,237,828	27,717,107	9,215,933	696,559	1,153,934	26	
3,024,268	18,737,633	30,217,692	28,453,534	673,649	1,090,509	28	
(産業中分類)							
314,236	1,282,140	2,048,320	2,008,400	23,481	16,439	9	
-	-	-	-	-	-	10	
X	X	X	65,463	3,104	38,126	11	
X	X	X	X	-	-	12	
X	X	X	X	-	-	13	
X	X	X	X	-	X	14	
23,871	26,723	79,503	60,778	18,725	-	15	
1,081,882	7,463,066	14,608,778	X	178,130	X	16	
X	X	X	X	X	X	17	
41,045	169,039	320,362	317,980	-	2,382	18	
X	X	X	X	X	X	19	
-	-	-	-	-	-	20	
363,599	923,222	1,943,633	1,650,146	116,347	177,140	21	
25,177	141,179	190,557	181,763	5,968	2,826	22	
360,625	X	X	X	X	368,639	23	
159,604	625,182	990,682	927,028	37,647	26,007	24	
215,537	1,893,000	2,514,214	2,103,282	174,788	236,144	25	
145,233	404,594	742,858	511,136	101,864	129,858	26	
X	X	X	X	X	X	27	
X	X	X	X	-	-	28	
121,248	393,404	525,379	477,123	-	48,256	29	
X	X	X	X	-	X	30	
X	X	X	X	9,262	-	31	
5,365	5,229	21,065	14,762	-	6,303	32	
(従業者規模)							
56,285	315,688	528,402	449,471	21,801	57,130	a	
215,483	1,057,260	1,687,020	1,493,031	50,589	143,400	b	
94,048	225,116	489,381	430,848	51,538	6,995	c	
143,826	1,109,125	1,545,836	1,465,328	740	79,768	d	
655,894	2,460,244	4,523,993	3,734,866	237,322	551,805	e	
557,561	5,335,605	5,657,575	5,436,410	136,871	84,294	f	
1,301,171	8,234,595	15,785,485	15,443,580	174,788	167,117	g	

## 7 製造業

## 7-2 産業（中分類）、従業者規模（4区分）別事業所数、従業者数、

この表は、平成28年経済センサス活動調査から、製造業分を抽出し市独自集計結果である。

産業（中分類）	事業所数	従業者合計		現金給与合計		原材料使用額等	出荷額等合計
		4	～	9	人		
総数	36	216	56,285	315,688	528,402		
9 食料品	5	35	5,035	9,710	19,457		
10 飲料・たばこ	-	-	-	-	-		
11 繊維	-	-	-	-	-		
12 木材	-	-	-	-	-		
13 家具	3	17	X	X	X		
14 パルプ・紙	1	8	X	X	X		
15 印刷	3	17	790	570	1,598		
16 化学	2	13	X	X	X		
17 石油・石炭	1	6	X	X	X		
18 プラスチック	-	-	-	-	-		
19 ゴム	1	5	X	X	X		
20 なめし革	-	-	-	-	-		
21 窯業・土石	1	8	X	X	X		
22 鉄鋼	2	16	X	X	X		
23 非鉄金属	-	-	-	-	-		
24 金属	2	11	X	X	X		
25 はん用機械	2	10	X	X	X		
26 生産用機械	2	13	X	X	X		
27 業務用機械	3	18	X	X	X		
28 電子・デバイス	-	-	-	-	-		
29 電気機械	1	4	X	X	X		
30 情報通信機器	-	-	-	-	-		
31 輸送機械	3	16	X	X	X		
32 その他	4	19	X	X	X		
総数	49	689	215,483	1,057,260	1,687,020		
9 食料品	9	113	13,178	30,263	74,340		
10 飲料・たばこ	1	10	-	-	-		
11 繊維	3	35	X	X	X		
12 木材	1	10	X	X	X		
13 家具	-	-	-	-	-		
14 パルプ・紙	1	16	X	X	X		
15 印刷	6	78	23,081	26,153	77,905		
16 化学	5	76	X	X	X		
17 石油・石炭	-	-	-	-	-		
18 プラスチック	3	39	12,093	46,932	65,022		
19 ゴム	3	52	X	X	X		
20 なめし革	-	-	-	-	-		
21 窯業・土石	3	42	16,307	148,389	261,305		
22 鉄鋼	1	14	X	X	X		
23 非鉄金属	2	34	X	X	X		
24 金属	7	104	37,179	159,592	227,000		
25 はん用機械	1	19	X	X	X		
26 生産用機械	-	-	-	-	-		
27 業務用機械	-	-	-	-	-		
28 電子・デバイス	-	-	-	-	-		
29 電気機械	1	18	X	X	X		
30 情報通信機器	1	19	X	X	X		
31 輸送機械	-	-	-	-	-		
32 その他	1	10	X	X	X		

資料 企画総務部総務課



## 現金給与総額、原材料使用額等、及び製造品出荷額等

(単位 万円)

産業 (中分類)	事業所数	従業者合計		現金給与合計	原材料使用額等	出荷額等合計
		2	0			
		～		2	9	人
総数	12	294		94,048	225,116	489,381
9 食料品	3	73		13,140	20,948	51,220
10 飲料・たばこ	-	-		-	-	-
11 繊維	-	-		-	-	-
12 木材	-	-		-	-	-
13 家具	-	-		-	-	-
14 パルプ・紙	-	-		-	-	-
15 印刷	-	-		-	-	-
16 化学	2	48		X	X	X
17 石油・石炭	-	-		-	-	-
18 プラスチック	1	23		X	X	X
19 ゴム	-	-		-	-	-
20 なめし革	-	-		-	-	-
21 窯業・土石	2	47		X	X	X
22 鉄鋼	-	-		-	-	-
23 非鉄金属	-	-		-	-	-
24 金属	2	57		X	X	X
25 はん用機械	-	-		-	-	-
26 生産用機械	2	46		X	X	X
27 業務用機械	-	-		-	-	-
28 電子・デバイス	-	-		-	-	-
29 電気機械	-	-		-	-	-
30 情報通信機器	-	-		-	-	-
31 輸送機械	-	-		-	-	-
32 その他	-	-		-	-	-
		3		0	人以上	
総数	44	5,421		2,658,452	17,139,569	27,512,889
9 食料品	8	840		282,883	1,221,219	1,903,303
10 飲料・たばこ	-	-		-	-	-
11 繊維	1	67		X	X	X
12 木材	-	-		-	-	-
13 家具	-	-		-	-	-
14 パルプ・紙	-	-		-	-	-
15 印刷	-	-		-	-	-
16 化学	8	1,566		1,016,364	7,001,714	13,920,758
17 石油・石炭	-	-		-	-	-
18 プラスチック	1	85		X	X	X
19 ゴム	-	-		-	-	-
20 なめし革	-	-		-	-	-
21 窯業・土石	5	731		335,010	763,315	1,641,850
22 鉄鋼	1	32		X	X	X
23 非鉄金属	4	658		X	X	X
24 金属	3	165		96,374	444,662	660,602
25 はん用機械	4	555		205,538	1,882,018	2,486,725
26 生産用機械	2	256		X	X	X
27 業務用機械	-	-		-	-	-
28 電子・デバイス	1	41		X	X	X
29 電気機械	3	219		X	X	X
30 情報通信機器	1	59		X	X	X
31 輸送機械	2	147		X	X	X
32 その他	-	-		-	-	-

この表は、平成22年から26年までの工業統計調査及び平成24年経済センサス-活動調査から従業者30人以上の事業所について

産 業	事 業 所 数	用 地 及 び 建 築 面 積 ( m <sup>2</sup> )			工 総 量
		敷 地 面 積	建 築 面 積	延 建 築 面 積	
平成22年	42	4,989,175	572,617	733,937	889,708
24.2	38	4,438,226	-	-	885,271
24	42	4,574,012	623,606	811,907	863,478
25	39	4,539,191	618,188	800,320	856,777
26	38	4,526,574	629,795	816,061	856,629
産 業 中 分 類 別					
9 食 料 品	5	67,462	22,406	33,137	979
10 飲 料 ・ た ば こ ・ 飼 料	-	-	-	-	-
11 繊 維 工 業 品	2	X	X	X	X
12 木 材 ・ 木 製 品	1	X	X	X	X
13 家 具 ・ 装 備 品	-	-	-	-	-
14 パ ル プ ・ 紙 ・ 紙 加 工 品	-	-	-	-	-
15 印 刷 ・ 同 関 連 品	-	-	-	-	-
16 化 学 工 業 製 品	8	3,362,173	317,840	456,692	851,858
17 石 油 製 品 ・ 石 炭 製 品	-	-	-	-	-
18 プ ラ ス チ ッ ク 製 品	1	X	X	X	X
19 ゴ ム 製 品	-	-	-	-	-
20 な め し 革 ・ 同 製 品 ・ 毛 皮	-	-	-	-	-
21 窯 業 ・ 土 石 製 品	6	218,169	69,078	79,719	435
22 鉄 鋼	-	-	-	-	-
23 非 鉄 金 属	3	327,182	73,506	81,741	2,627
24 金 属 製 品	2	X	X	X	X
25 は ん 用 機 械 器 具	3	200,141	42,929	45,267	187
26 生 産 用 機 械 器 具	2	X	X	X	X
27 業 務 用 機 械 器 具	-	-	-	-	-
28 電 子 部 品 ・ デ バ イ ス	1	X	X	X	X
29 電 気 機 械 器 具	2	X	X	X	X
30 情 報 通 信 機 械 器 具	1	X	X	X	X
31 輸 送 用 機 械 器 具	1	X	X	X	X
32 そ の 他 の 製 品	-	-	-	-	-

資料 企画総務部総務課

## 工業用水

工業用地の概況と、1日当たりの水源別用水量を掲げたものである。

業 用 水 (m3)					年次産業中分類
淡		水			
工業用水道	上水道	井戸水	その他の淡水	回収水	
33,426	4,653	133	36,348	815,148	平成22年
31,344	2,310	133	36,348	815,136	24.2
31,322	2,446	153	38,247	791,310	24
29,562	2,497	-	33,406	791,312	25
30,310	2,367	-	32,621	791,331	26
					(産業中分類)
840	139	-	-	-	9
-	-	-	-	-	10
-	X	-	-	-	11
-	X	-	-	-	12
-	-	-	-	-	13
-	-	-	-	-	14
-	-	-	-	-	15
26,482	1,432	-	32,621	X	16
-	-	-	-	-	17
-	X	-	-	-	18
-	-	-	-	-	19
-	-	-	-	-	20
247	188	-	-	-	21
-	-	-	-	-	22
2,361	266	-	-	-	23
X	X	-	-	-	24
-	187	-	-	-	25
X	X	-	-	-	26
-	-	-	-	-	27
X	-	-	-	-	28
-	X	-	-	-	29
-	X	-	-	-	30
-	X	-	-	X	31
-	-	-	-	-	32

## 8 建設及び住居

## 8-1 道路

年・道路別	路線数 (本)	実延長	実延長内訳		幅員 3.5m未満
			道路	橋梁	
平成24年	2,182	675,598	668,247	7,351	117,412
25	2,192	676,990	669,626	7,364	117,412
26	2,208	679,570	672,202	7,368	117,393
27	2,218	680,079	672,193	7,886	117,212
28	2,219	680,166	672,284	7,882	117,053
国道	1	17,896	15,118	2,778	-
指定区間外国道	2	3,861	3,799	62	-
県道	16	65,761	64,345	1,416	1,007
市道	2,200	592,648	589,022	3,626	116,046

資料 国土交通省福岡国道事務所、福岡県県土整備部道路維持課、都市整備部土木管理課

## 8-2 都市計画道路

(各年4月1日現在、単位 km・%)

年・幅員別	計画延長	整備済延長	整備率
平成24年	102.12	41.60	40.74
25	102.12	41.60	40.74
26	102.12	42.00	41.13
27	102.12	42.00	41.13
28	102.12	42.00	41.13
29	102.12	42.00	41.13
8m以上 12m未満	0.41	0.41	100.00
12m " 16m "	15.16	12.68	83.64
16m " 22m "	62.13	13.38	21.54
22m " 30m "	24.42	15.53	63.60
30m " 40m "	-	-	-

資料 都市整備部都市計画・公園課

## 8-3 橋梁

(各年4月1日現在、単位 本)

年・道路別	総数	石、コンクリート橋	鋼橋	木橋	混合橋
平成24年	615	602	9	3	1
25	619	606	9	3	1
26	620	606	10	3	1
27	617	602	10	3	2
28	615	600	10	3	2
国道	21	16	3	-	2
指定区間外国道	1	1	-	-	-
県道	112	112	-	-	-
市道	481	471	7	3	-

資料 国土交通省福岡国道工事事務所、福岡県県土整備部道路維持課、都市整備部土木管理課

## 状況

(各年4月1日現在、単位m)

別内訳 (橋梁を含む)		舗装状況			舗装率 (%)
3.5m以上 5.5m未満	5.5m以上	砂利道	簡易舗装 (タール)	高級舗装 (アスファルト・ コンクリート等)	
332,965	225,221	27,215	550,090	98,293	98.8
333,909	225,669	27,215	553,056	96,719	96.0
335,467	226,710	27,215	556,321	96,034	96.0
336,516	226,351	27,215	557,901	94,963	96.0
336,203	226,910	27,215	557,992	94,959	96.0
-	17,896	-	-	17,896	100.0
-	3,861	-	-	3,861	100.0
10,052	54,702	-	29,859	35,902	100.0
326,151	150,451	27,215	528,133	37,300	95.4

## 8-4 下水道状況

(各年4月1日現在、単位 ha・m)

年	処理区域内戸数	水洗化戸数	下水道整備面積	下水道管延長	ポンプ(箇所)
平成24年	27,615	19,276	1,204.6	318,611.2	4
25	29,119	20,120	1,291.0	331,117.2	4
26	30,363	21,372	1,396.2	346,770.7	4
27	31,832	22,759	1,475.4	364,449.2	4
28	33,386	23,935	1,547.8	380,536.2	4
29	34,706	24,818	1,628.6	396,279.7	4

資料 企業局経営企画課

## 8-6 河川

## 8-5 公園

この表は、平成29年4月1日現在における本市の  
管理する公園の状況である。

(単位 ha)

種別	箇所数	面積
総数	240	122.53
街区公園	213	19.90
近隣公園	4	5.50
地区公園	2	10.10
総合公園	2	39.45
風致公園	12	35.80
墓園	2	9.83
歴史公園	1	0.50
都市緑地	4	1.45

資料 都市整備部都市計画・公園課

(平成29年4月1日現在・単位 本・m)

種別	河川数	延長
総数	41	84,360
2級河川	7	42,190
準用河川	1	4,069
普通河川	33	38,101

資料 福岡県南筑後県土整備事務所、都市整備部土木管理課

## 8-7 都市計画区域地区面積

## その1 都市計画区域等

(平成29年4月1日現在、単位 ha・%)

区分	都市計画区域		市街化区域		市街化調整区域	
	面積 A	面積 B	B/A	面積 C	C/A	
大牟田都市圏	10,003	4,055	40.5	5,948	59.5	
大牟田市	8,145	3,874	47.6	4,271	52.4	
みやま市(旧高田町)	1,858	181	9.7	1,677	90.3	

資料 都市整備部都市計画・公園課

## その2 地域地区(用途地域等)

(平成29年4月1日現在、単位 ha)

地域	面積	地域	面積
用途地域 (平成27年3月31日)	3,874	準防火地域 (平成8年4月1日)	331
第一種低層住居専用地域	286	商業地域	245
第二種低層住居専用地域	143	近隣商業地域	78
第一種中高層住居専用地域	373	第一種・第二種住居地域の一部	8
第二種中高層住居専用地域	54	風致地区	76.4
第一種住居地域	1,429	(昭和45年6月14日)	
第二種住居地域	69	第二種黒崎風致地区	33.2
近隣商業地域	78	第三種片平山風致地区	43.2
商業地域	245		
準工業地域	190	臨港地区	355.03
工業地域	27	(昭和40年4月10日)	
工業専用地域	980	大牟田港臨港地区 (平成27年3月31日)	11.13
		三池港臨港地区	343.90

資料 都市整備部都市計画・公園課

(注) ( ) 内は、最終指定年月日である。

## その3 地区計画

(平成29年4月1日現在、単位 ha)

種類	名称	位置	面積	決定年月日
地区計画	岬町地区地区計画 (再開発等促進区)	岬町地内	約94.7	平成4年2月15日 (平成18年9月15日変更)
	旭町・東新町地区地区計画 (再開発等促進区)	旭町2丁目、 東新町1丁目	約9.0	平成10年8月20日
	新勝立地区地区計画	新勝立町1丁目、早鐘町、 天道町地内	約14.3	平成5年3月10日
	大牟田テクノパーク 地区計画	四箇新町1丁目、四箇新町 2丁目及び3丁目の一部並びに 大字四箇字森ノ木及び 字畑木田の一部	約65.8	平成11年9月1日 (平成19年11月30日変更)
	岩本地区地区計画	大字岩本及び大字白銀の一部	約9.4	平成19年3月30日

資料 都市整備部都市計画・公園課

第8-8表から第8-16表は、総務省統計局が実施している住宅・土地統計調査（基幹統計第14号）の結果である。

この調査は、住宅及び世帯の居住状況等の実態を把握し、その現状と推移を明らかにするため、昭和23年以来、10月1日現在で5年ごとに実施されており、平成25年の調査は、第14回目にあたる。

平成25年住宅・土地統計調査は、平成22年国勢調査区（約98万）から、刑務所・拘置所のある区域、自衛隊区域、駐留軍区域及び水面調査区を除き、住宅の所有の関係、高齢者のいる世帯の割合等により調査区を層化した。

これらの調査区において平成25年2月1日現在により設定した単位区のうち、約21万調査区を抽出し調査した標本調査である。なお、この集計結果は、標本調査による推計値であるため、結果数値には、標本誤差が含まれていることを考慮の上利用されたい。また、1位を四捨五入して10位までを有効数字とした為、表中の個々の数字の合計が必ずしも総数とは一致しない。

### 8-8 居住世帯の有無別住宅数及び人が居住する住宅以外の建物数（平成25年）

年次	総数	住宅数							人が居住する住宅以外の建物数
		居住世帯あり			居住世帯なし				
		総数	同居世帯なし	同居世帯あり	総数	一時現在者のみ	空き家	建築中	
平成5年	54,440	48,530	48,340	190	5,910	170	5,300	440	230
10	56,680	49,460	49,160	300	7,220	270	6,820	140	190
15	56,930	49,570	49,270	300	7,360	340	6,900	120	120
20	60,110	50,330	50,020	310	9,780	390	9,360	30	60
25	58,620	49,080	48,970	100	9,540	-	9,510	30	60

資料 総務省統計局『住宅・土地統計調査報告』

### 8-9 住宅の種類・構造、建築の時期別住宅数（平成25年）

住宅の種類・構造	総数	昭和35年	昭和36年	46年	56年	平成3年	8年	13年	18年	23年
		以前	45年	55年	平成2年	7年	12年	17年	22年	25年9月
住宅総数	49,080	4,840	4,530	9,430	8,510	4,090	4,970	4,450	4,230	2,300
(構造)										
木造	21,540	3,940	2,870	5,130	3,870	1,360	1,160	1,030	840	310
防火木造	12,390	600	910	1,740	2,190	1,530	1,490	1,610	1,490	470
鉄筋・鉄骨コンクリート造	11,850	290	470	2,250	2,130	880	1,770	1,450	1,170	1,210
鉄骨造	2,860	10	80	260	180	310	550	340	730	310
その他	440	-	190	60	140	10	-	30	-	-
(住宅の種類)										
専用住宅	47,270	4,470	4,240	9,170	7,980	4,050	4,950	4,300	4,140	2,300
店舗その他の併用住宅	1,810	370	290	260	520	40	20	150	100	-

資料 総務省統計局『住宅・土地統計調査報告』

## 8-10 住宅の所有の関係（5区分）、建て方（4区分）、階数（4区分）別専用住宅数（平成25年）

住宅の所有の関係	総数	一戸建			長屋建			共同住宅					その他
		総数	1階建	2階建以上	総数	1階建	2階建以上	総数	1階建	2	3～5	6階建以上	
専用住宅数	47,270	30,520	12,020	18,500	2,100	1,040	1,070	14,610	-	5,050	7,200	2,350	40
持ち家	30,200	27,730	10,350	17,380	170	50	120	2,290	-	160	250	1,880	10
借家	16,490	2,670	1,660	1,010	1,730	820	910	12,050	-	4,680	6,910	470	20
公営の借家	3,430	-	-	-	210	-	210	3,220	-	-	3,220	-	-
都市再生機構・公社の借家	90	-	-	-	-	-	-	90	-	-	90	-	-
民営借家	11,230	2,660	1,660	1,000	1,440	820	620	7,100	-	4,610	2,120	380	20
給与住宅	1,740	10	-	10	80	-	80	1,640	-	70	1,480	90	-

資料 総務省統計局『住宅・土地統計調査報告』

## 8-11 住宅の種類（2区分）、専用住宅の所有の関係（2区分）、建て方（4区分）、高齢者等のための設備

住宅の種類、専用住宅の所有の関係、建て方	総数	高齢者等のための					
		総数	手すり				
			総数	玄関	トイレ	浴室	脱衣所
住宅総数	49,080	26,170	20,950	6,280	11,510	10,830	1,810
専用住宅	47,270	25,120	20,010	6,030	10,960	10,470	1,760
一戸建	30,520	18,310	15,440	5,210	9,020	8,230	1,400
長屋建	2,100	690	470	130	240	180	10
共同住宅	14,610	6,100	4,080	690	1,700	2,050	350
その他	40	10	10	-	-	-	-
持ち家	30,200	19,480	15,800	5,170	9,140	8,730	1,410
一戸建	27,730	17,540	14,850	4,990	8,700	7,950	1,350
長屋建	170	110	60	40	50	30	10
共同住宅	2,290	1,820	880	130	390	740	50
その他	10	10	10	-	-	-	-
借家	16,490	5,640	4,210	860	1,820	1,740	350
一戸建	2,670	770	590	220	310	270	50
長屋建	1,730	580	410	80	190	150	-
共同住宅	12,050	4,290	3,200	560	1,310	1,310	300
その他	20	-	-	-	-	-	-
店舗その他の併用住宅	1,810	1,050	940	240	560	360	40
< 再掲 >							
高齢者対応型共同住宅数	2,290	1,840	1,120	220	670	900	130

資料 総務省統計局『住宅・土地統計調査報告』



## 8-12 住宅の建て方（4区分）、構造（5区分）、階数（5区分）別住宅数（平成25年）

構 造	総 数	一 戸 建			長 屋 建			共 同 住 宅						その他
		総 数	1階建	2階建 以上	総 数	1階建	2階建 以上	総 数	1階建	2	3～5	6～10	11階建 以上	
住 宅 総 数	49,080	32,210	12,310	19,900	2,120	1,050	1,070	14,640	-	5,050	7,240	1,410	950	110
木 造	21,540	19,860	9,790	10,080	1,150	810	330	520	-	520	-	-	-	10
防 火 木 造	12,390	10,630	2,350	8,280	440	130	310	1,300	-	1,300	-	-	-	20
鉄筋・鉄骨コンクリート造	11,850	960	100	860	90	30	50	10,740	-	1,670	6,720	1,410	950	70
鉄 骨 造	2,860	670	70	600	240	70	160	1,950	-	1,570	380	-	-	-
そ の 他	440	90	10	80	210	-	210	130	-	-	130	-	-	-

資料 総務省統計局『住宅・土地統計調査報告』

## 状況（13区分）別住宅数（高齢者対応型共同住宅数－特掲）（平成25年）

の 設 備 が あ る								高齢者等の ための設備 は ない
が あ る				またぎやすい 高さの浴槽	廊下などが 車椅子で通行 可能な幅	段差のない 屋 内	道路から玄関 まで車椅子で 通行可能	
廊 下	階 段	居 住 室	そ の 他					
4,080	11,500	880	500	9,910	7,630	8,860	5,690	22,320
3,910	10,830	850	500	9,500	7,370	8,590	5,460	21,570
3,580	8,370	750	430	7,480	5,290	5,630	3,380	12,090
20	310	10	-	110	100	140	60	1,220
300	2,130	80	80	1,910	1,970	2,820	2,020	8,240
-	10	-	-	-	-	-	-	20
3,690	8,230	780	440	8,290	6,100	7,090	4,330	10,730
3,570	8,120	740	430	7,210	5,170	5,560	3,210	10,190
-	30	10	-	10	20	30	30	60
120	70	30	10	1,070	910	1,500	1,080	480
-	10	-	-	-	-	-	-	-
220	2,600	70	70	1,200	1,270	1,500	1,130	10,850
10	250	20	-	260	130	70	170	1,900
20	280	-	-	100	80	110	30	1,150
190	2,070	50	70	840	1,060	1,320	940	7,770
-	-	-	-	-	-	-	-	20
170	670	30	-	410	270	270	230	750
100	150	10	30	1,030	950	1,550	1,110	450

## 8-13 住宅の所有の関係（6区分）、家族類型（6区分）別オートロック式の共同住宅に住む普通世帯数（平成25年）

住宅の所有の関係 （6区分）	総数	親 族 世 帯						非親族世帯	単独世帯
		総数	核 家 族 世 帯				その他の親族世帯		
			総数	夫婦のみ の世帯	夫婦と子 供から成 る世帯	男親又は 女親と子 供から成 る世帯			
オートロック式の共同 住宅に住む普通世帯総数	3,200	1,350	1,330	410	730	180	20	-	1,830
持ち家	1,710	1,210	1,190	370	650	160	20	-	480
借家	1,490	140	140	40	80	20	-	-	1,350
公営の借家	-	-	-	-	-	-	-	-	-
都市再生機構・公社の借家	-	-	-	-	-	-	-	-	-
民営借家	680	100	100	20	60	20	-	-	580
給与住宅	810	40	40	20	20	-	-	-	770
同居世帯	-	-	-	-	-	-	-	-	-

資料 総務省統計局『住宅・土地統計調査報告』

## 8-14 建物の構造（4区分）、建て方（4区分）、平成21年以降における住宅の耐震改修工事状況（6区分）別持ち家数（平成25年）

建物の構造（4区分） 建て方（4区分）	総数	耐 震 工 事 を し た						耐震改修工 事はしてい ない
		総数	壁の 新設・補強	筋かいの 設置	基礎の補強	金具による 補強	その他	
持ち家総数	31,890	350	120	110	120	140	30	31,540
木造	17,950	180	60	70	30	50	-	17,780
防火木造	10,050	130	60	40	70	60	30	9,920
非木造	3,830	40	-	-	20	20	-	3,780
その他	70	-	-	-	-	-	-	70
一戸建	29,320	340	120	110	110	140	30	28,980
木造	17,780	160	60	70	20	50	-	17,620
防火木造	9,960	130	60	40	70	60	30	9,830
非木造	1,510	40	-	-	20	20	-	1,460
その他	70	-	-	-	-	-	-	70
長屋	170	10	-	-	10	-	-	160
木造	140	10	-	-	10	-	-	120
防火木造	30	-	-	-	-	-	-	30
非木造	-	-	-	-	-	-	-	-
その他	-	-	-	-	-	-	-	-
共同住宅	2,320	-	-	-	-	-	-	2,320
木造	20	-	-	-	-	-	-	20
防火木造	50	-	-	-	-	-	-	50
非木造	2,250	-	-	-	-	-	-	2,250
その他	-	-	-	-	-	-	-	-
その他	80	-	-	-	-	-	-	80
木造	10	-	-	-	-	-	-	10
防火木造	-	-	-	-	-	-	-	-
非木造	70	-	-	-	-	-	-	70
その他	-	-	-	-	-	-	-	-

資料 総務省統計局『住宅・土地統計調査報告』

8-15 住宅の所有の関係（6区分）、子の居住地（6区分）別65歳以上の単身及び夫婦のみの  
普通世帯数（高齢夫婦普通世帯数－特掲）（平成25年）

住宅の所有の関係 (6区分)	総数	子がいる						別世帯の 子はいない
		総数	一緒に住んでいる(同じ建物又は敷地内に住んでいる場合も含む)	徒歩5分程度の場所に住んでいる	片道15分未満の場所に住んでいる	片道1時間未満の場所に住んでいる	片道1時間以上の場所に住んでいる	
65歳以上の単身普通世帯総数	7,530	4,720	170	390	1,010	1,190	1,970	2,280
持ち家	5,490	3,720	140	330	730	930	1,580	1,490
借家	2,050	1,000	30	50	280	250	390	790
公営・都市再生機構・公社の借家	1,030	670	-	50	150	200	280	290
民営借家	1,020	330	30	-	130	60	110	500
給与住宅	-	-	-	-	-	-	-	-
住宅以外の建物に居住	-	-	-	-	-	-	-	-
65歳以上の夫婦普通世帯総数	6,480	5,320	110	620	1,100	1,260	2,240	830
持ち家	5,500	4,700	110	600	890	1,120	1,980	550
借家	970	620	-	20	210	140	260	280
公営・都市再生機構・公社の借家	470	360	-	20	100	80	160	110
民営借家	490	250	-	-	100	50	100	170
給与住宅	10	10	-	-	10	-	-	-
同居世帯	-	-	-	-	-	-	-	-
住宅以外の建物に居住	-	-	-	-	-	-	-	-
いずれか一方のみが 65歳以上の夫婦	1,230	1,090	70	120	190	180	540	130
持ち家	1,040	960	70	120	170	140	470	70
借家	190	130	-	-	20	40	70	60
公営・都市再生機構・公社の借家	60	60	-	-	-	20	40	-
民営借家	130	70	-	-	20	20	40	60
給与住宅	-	-	-	-	-	-	-	-
同居世帯	-	-	-	-	-	-	-	-
住宅以外の建物に居住	-	-	-	-	-	-	-	-
夫婦とも65歳以上	5,250	4,230	50	490	910	1,080	1,700	700
持ち家	4,470	3,730	50	480	720	990	1,510	480
借家	780	490	-	20	190	90	190	220
公営・都市再生機構・公社の借家	410	300	-	20	100	60	120	110
民営借家	360	180	-	-	80	40	70	110
給与住宅	10	10	-	-	10	-	-	-
同居世帯	-	-	-	-	-	-	-	-
住宅以外の建物に居住	-	-	-	-	-	-	-	-
<再掲>								
高齢者夫婦普通世帯総数	6,110	5,020	60	600	1,070	1,190	2,100	770
持ち家	5,220	4,440	60	580	860	1,070	1,860	530
借家	890	580	-	20	210	110	240	240
公営・都市再生機構・公社の借家	450	340	-	20	100	60	160	110
民営借家	430	230	-	-	100	50	80	130
給与住宅	10	10	-	-	10	-	-	-
同居世帯	-	-	-	-	-	-	-	-
住宅以外の建物に居住	-	-	-	-	-	-	-	-

資料 総務省統計局『住宅・土地統計調査報告』

## 8-16 居住世帯のない住宅（3区分）住宅の種類（2区分）別居住世帯のない住宅数（平成25年）

区分	総数	専用住宅	店舗その他の併用住宅
居住世帯のない住宅総数	9,540	9,200	340
一時現在者のみの住宅数	-	-	-
空き家	9,510	9,170	340
建築中の住宅数	30	30	-

資料 総務省統計局『住宅・土地統計調査報告』

## 8-17 資金別利用別着工住宅数

この表は、専用住宅一戸建、新築（増築・改築は除く）を掲げたものである。

年次	総数	資金別					利用別				
		民間	公社・市	住宅金融支援機構	公団	その他	持家	貸家	分譲住宅	その他	
平成24年	299	256	-	20	-	23	258	8	33	-	
25	378	335	-	16	-	27	313	12	53	-	
26	291	261	-	12	-	18	259	1	29	2	
27	275	230	-	23	-	22	240	7	28	-	
28	270	233	1	24	-	12	215	1	54	-	

資料 都市整備部建築指導課

注) 住宅金融公庫は廃止され平成19年4月1日より独立行政法人住宅金融支援機構に引き継がれている。

## 8-18 家屋構造及び用途別戸数

この表は、固定資産概要調査「家屋に関する概要」から記載したものである。

(各年1月1日現在)

構造及び用途別	戸数				
	平成25年	平成26年	平成27年	平成28年	平成29年
総数	61,247	61,149	61,084	60,920	60,860
木造家屋戸数	49,255	49,159	49,080	48,883	48,805
専用住宅	34,332	34,356	34,905	34,327	34,323
共同住宅・寄宿舍	1,219	1,239	1,259	1,290	1,314
併用住宅	2,673	2,625	2,587	2,549	2,517
農家・養蜂・漁業者住宅	518	514	-	-	-
旅館・料亭・待合・ホテル	57	57	54	53	52
事務所・銀行・店舗	720	724	734	752	768
劇場・映画館・病院	58	57	55	56	57
公衆浴場	19	19	-	-	-
工場・倉庫	1,010	996	990	957	335
土蔵	35	35	35	35	35
付属家	8,614	8,537	8,461	8,864	9,404
木造以外の家屋戸数	11,992	11,990	12,004	12,037	12,055
事務所・店舗・百貨店・銀行	1,869	1,862	1,857	1,831	1,822
住宅・アパート	3,854	3,877	3,926	3,954	3,973
病院・ホテル	232	230	230	229	224
工場・倉庫・市場	4,001	3,988	3,960	3,972	3,974
その他	2,036	2,033	2,031	2,051	2,062

資料 市民部税務課

※平成27年から固定資産評価基準の改正による用途項目の変更あり。

## 8-19 市営住宅収入支出状況

(単位 戸・千円)

年度	戸数	住宅使用料額	住宅使用料収入額
平成24年	2,849	477,126	473,138
25	2,824	480,976	474,327
26	2,823	482,589	472,481
27	2,786	483,083	475,165
28	2,781	477,101	468,250

資料 都市整備部建築住宅課

## 8-20 福岡県公営住宅保有状況

(平成2年4月1日現在)

建設年度	総戸数	団地名	構造	戸数	構造	戸数
総数	2,008					
昭和46年	90	高泉	中耐5階	90		
47	160	高泉	中耐5階	160		
48	110	高泉	中耐5階	110		
49	60	高泉	中耐5階	60		
50	80	高泉	中耐5階	30	中耐4階	32
〃		高泉	中耐3階	18		
54	20	黒崎	中耐5階	20		
55	180	黒崎	中耐5階	180		
56	170	黒崎	中耐5階	170		
57	110	黒崎	中耐5階	110		
61	52	小浜	中耐5階	20	中耐4階	8
〃		小浜	中耐3階	24		
62	68	小浜	中耐5階	50	中耐3階	18
63	40	小浜	中耐5階	40		
平成4年度	72	平野山	中耐3階	72		
5	102	平野山	中耐3階	48		
〃		久福木	中耐3階	54		
6	54	平野山	中耐3階	54		
7	42	久福木	中耐3階	42		
8	132	平ノ下	中耐4階	72		
〃		久福木	中耐3階	60		
10	108	小浜第二	中耐5階	60		
〃		開田	中耐3階	48		
11	60	小浜第二	中耐5階	60		
12	78	開田	中耐	24		
〃		天領	高耐6階	54		
14	59	龍湖瀬	中耐4階	32		
〃		辻の前	中耐3階	27		
15	18	龍湖瀬	中耐3階	18		
16	20	辻の前	中耐3階	20		
17	20	新町	中耐3階	20		
19	15	新町	中耐3階	15		
21	25	高泉	中耐5階	25		
22	24	高泉	中耐5階	24		
23	39	高泉	中耐5階	39		

資料 福岡県住宅供給公社 筑後管理事務所

(注) 中耐は中層耐火構造の略、準耐は準耐火構造の略、高耐は高層耐火構造の略。

建設年度	総戸数	団地名	構造	戸数	団地名	構造	戸数
総数	2,781						
昭和25年度	51	白	川木造平家	51			
26	17	白	川木造平家	17			
27	1	白	川木造平家	1			
29	48	平	原準耐2階	48			
30	25	明	治木造平家	1	平	原準耐2階	24
31	14	平	原準耐2階	14			
32	14	平	原準耐2階	14			
35	20	三池築島	準耐2階	20			
41	42	歴	木準耐2階	42			
42	54	歴	木準耐2階	54			
43	88	歴	木準耐2階	60	右	京中耐4階	28
44	142	右	京中耐4階	32	高	泉中耐5階	40
		三	里中耐5階	35	千	代中耐5階	35
45	94	高	泉中耐5階	40	若	宮中耐5階	54
46	170	高	泉中耐5階	120	通	町中耐5階	50
47	120	高	泉中耐5階	120			
48	60	高	泉中耐5階	60			
49	110	高	泉中耐5階	60	鳥	塚中耐5階	50
50	30	高	泉中耐5階	30			
51	24	南	橘中耐3階	24			
52	33	小浜	東中耐3階	9	東	谷中耐3階	24
53	78	東	谷中耐3階	78			
54	96	東	谷中耐3階	96			
56	80	龍湖	瀬中耐5階	80			

資料 都市整備部建築住宅課

## 保有状況

(平成29年4月1日現在)

建設年度	総戸数	団地名	構造	戸数	団地名	構造	戸数
57	90	龍湖瀬	中耐5階	50	船津	中耐5階	40
58	80	龍湖瀬	中耐5階	50	船津	中耐5階	30
62	84	白銀	中耐5階	84			
平成元年	84	白銀	中耐3階	84			
3	102	勝立	中耐3階	102			
4	102	勝立	中耐3階	36	勝立	中耐4階	54
		亀谷	中耐3階	6	亀谷	低耐2階	6
6	38	吉野さくら	中耐3階	38			
8	60	橘	中耐3階	60			
9	128	小浜南	中耐3階	48	小浜南	中耐4階	80
10	90	橘	中耐3階	90			
14	96	南橘	中耐3階	96			
15	75	南橘	中耐3階	75			
17	51	南橘	中耐3階	51			
18	120	新地東ひまわり	高耐8階	120			
20	75	新地町	中耐5階	75			
22	75	新地町	中耐5階	75			
24	20	新地町	中耐5階	20			

## 9 電気、ガス及び水道

## 9-1 電灯、電力使用状況

この表は、各年度末現在の九州電力㈱大牟田営業所供給区域(大牟田市、荒尾市、みやま市、柳川市、筑後市の一部)内の供給状況である。

種 類	契 約 口 数		契 約 電 力 ( K W )		使用電力量 (MWH)	
	平成27年度	平成28年	平成27年度	平成28年	平成27年度	平成28年
総 数	178,117		423,050		1,856,634	
電 灯	157,339		…		582,732	597,189
従量電灯A・B	103,911		…		312,896	
その他の電灯	53,428		…		269,836	
電 力	20,778		423,050		1,273,904	1,167,495
業務用電力	852		91,100		300,379	
小口電力	16,892		154,809		217,403	
大口電力	38		162,677		738,870	
その他の電力	2,996		14,464		17,252	

資料 九州電力㈱大牟田営業所

(注) 電力自由化により、供給区域での供給量把握が困難である。

## 9-2 ガス普及状況

(各年末現在、単位 m・戸)

年 次	導 管	需 要 戸 数			
		総 数	家 庭 用	商 工 業 用	医 療 其 他 用
平成24年	158,082	12,650	11,344	1,101	205
25	162,674	12,566	11,278	1,083	205
26	164,346	12,460	11,195	1,048	208
27	165,866	12,392	11,150	968	210
28	167,638	12,432	11,197	1,010	218

資料 大牟田ガス㈱



## 9-3 ガス消費状況

年次月別	製造量	消費量			
		総量	家庭用	商工業用	医療その他用
平成24年	5,713,830	5,552,764	2,210,559	2,907,546	434,659
25	5,681,010	5,731,754	2,104,164	3,075,090	552,500
26	5,731,754	5,731,754	2,104,164	3,075,090	552,500
27	5,988,447	5,988,447	2,039,816	3,119,028	829,603
28	6,064,921	6,064,921	1,935,495	3,241,780	887,646
28年1月	573,570	573,570	231,668	255,677	86,225
2	647,584	647,584	265,325	287,344	94,915
3	564,735	564,735	223,346	264,330	77,059
4	505,238	505,238	203,907	247,123	54,208
5	504,042	504,042	165,322	275,240	63,480
6	471,719	471,719	126,682	275,383	69,654
7月	470,229	470,229	109,878	273,847	86,504
8	461,812	461,812	89,615	285,767	86,430
9	413,331	413,331	75,608	268,882	68,841
10	441,945	441,945	103,472	274,481	63,992
11	462,395	462,395	146,012	255,758	60,625
12	548,321	548,321	194,660	277,948	75,713

資料 大牟田ガス㈱

## その1 水道管延長、給水栓、

年 度	水 道 管 延 長 ( m )			給 水 栓 ( 戸 )			給 水	
	総 延 長	導・送水管	配水管	総 数	専 用 栓	共 用 栓	総 数	一 般 用
平成24年	649,782	44,735	605,047	50,160	50,160	-	52,547	52,532
25	659,685	44,735	614,950	50,320	50,320	-	52,671	52,659
26	651,179	44,735	606,444	52,440	52,440	-	54,740	54,728
27	656,160	44,735	611,425	52,448	52,448	-	54,771	54,759
28	658,564	44,735	613,829	52,451	52,451	-	54,692	54,681

資料 企業局総務課、企業局経営企画課

## その2 取水量、配水量、

年 度	取 水 量 ( m <sup>3</sup> )	配 水 量 ( m <sup>3</sup> )				総 量
		総 量	1 日 平 均	1 日 最 高	1 日 最 低	
平成24年	12,194,269	11,595,887	31,770	36,172	27,827	10,895,070
25	12,229,670	11,548,932	31,641	36,202	27,909	10,763,451
26	12,619,845	11,840,036	32,438	35,665	28,991	10,923,992
27	12,337,884	11,679,787	31,912	35,454	27,826	10,831,627
28	12,309,500	11,557,737	31,665	36,594	28,466	10,820,604

資料 企業局総務課、企業局経営企画課

## 9-5 旧三池炭鉱専用水道

この表は、三池炭鉱専用水道の概況である。(荒尾市分も含む。)

年 度	給水戸数(戸)	給 水 人 口 ( 人 )	水 道 管 延 長 ( m )			給水量(m <sup>3</sup> )	1日当たり 給水能力(m <sup>3</sup> )
			総 延 長	送 水 管	配 水 管		
平成24年	4,745	10,191	183,499	28,125	155,374	2,056,523	65,000
25	4,523	9,724	183,499	28,125	155,374	1,982,508	65,000
26	2,812	5,978	183,499	28,125	155,374	1,693,999	65,000
27	2,233	4,679	183,499	28,125	155,374	1,578,512	65,000
28	1,679	3,499	183,499	28,125	155,374	1,487,450	65,000

資料 (株)フレッシュ・ウォーター三池

## の概況

## 給水戸数、給水人口及び水道料金

戸 数 ( 戸 )				給水人口 ( 人 )	水 道 料 金 ( 千 円 )			年 度
浴 場 用	船 舶 用	共 用	※その他		総 額	専 用 栓	共 用 栓	
8	-	-	7	113,447	2,433,939	2,433,939	-	24
6	-	-	6	112,050	2,403,893	2,403,893	-	25
6	-	-	6	115,902	2,446,281	2,446,280	-	26
6	-	-	6	115,365	2,428,606	2,428,606	-	27
5	-	-	6	113,797	2,425,316	2,425,316	-	28

(注) ※は、私設消火栓を含む。

## 給水量、漏水率及び1日当たり給水能力

給 水 量 ( m <sup>3</sup> )							漏 水 率 ( % )	1日当たり 給水能力 ( m <sup>3</sup> )	年 度
一 般 用	浴 場 用	船 舶 用	共 用	そ の 他	分 水 量	無 収 水 量			
10,872,283	19,002	-	-	-	-	3,785	5.0	45,900	24
10,741,614	18,018	-	-	-	-	3,819	5.8	45,900	25
10,904,417	15,914	-	-	-	-	3,661	6.9	45,900	26
10,812,549	15,501	-	-	-	-	3,577	6.2	45,900	27
10,794,858	14,910	-	-	-	-	10,836	5.1	45,900	28

## 10 運輸及び通信

## 10-1 西日本鉄道

この表は、西日本鉄道の市内各駅における乗降客数である。

年 度	大 牟 田 駅		新 栄 町 駅		銀 水 駅	
	乗 客	降 客	乗 客	降 客	乗 客	降 客
平成24年	1,563	1,533	823	820	141	139
25	1,578	1,576	826	822	157	146
26	1,551	1,529	812	790	142	134
27	1,608	1,594	821	797	143	132
28	1,579	1,552	799	774	142	128

資料 西日本鉄道(株)鉄道事業本部営業企画部

## 10-2 JR九州利用者数

定期は、年間販売数×2、普通は、切符の販売枚数である。

(単位 人)

年 度	大 牟 田 駅			銀 水 駅			吉 野 駅		
	総数	定期	普通	総数	定期	普通	総数	定期	普通
平成20年度	2,642,777	1,318,886	1,323,891	497,052	411,450	85,602	427,715	372,410	55,305
21	2,541,957	1,307,678	1,234,279	485,453	403,494	81,959	407,075	354,956	52,119
22	2,552,594	1,328,336	1,224,258	487,912	406,914	80,998	389,797	338,360	51,437
23	2,147,212	1,244,528	902,684	479,108	399,234	79,874	343,750	292,384	51,366
24	2,154,757	1,246,122	908,635	490,934	410,710	80,224	358,189	307,216	50,973

資料 九州旅客鉄道(株)

※25, 26, 27年度は公表されていない。

## 10-3 JR貨物(株)大牟田駅取扱状況

(単位 t)

年 度	発 送		到 着	
	総 数	コ ン テ ナ	総 数	コ ン テ ナ
平成24年	40,334	40,334	51,522	51,522
25	44,300	44,300	59,600	59,600
26	43,569	43,569	54,339	54,339
27	41,209	41,209	49,074	49,074
28	41,209	41,209	49,074	49,074

資料 日本貨物鉄道(株)九州支社

## 乗降客数

(単位 千人)

東 甘 木 駅	倉 永 駅	渡 瀬 駅	乗		降		年 度
			客	客	客	客	
93	219	71	88	206	69	24	
100	221	70	100	210	69	25	
95	213	63	98	203	75	26	
106	209	61	108	199	68	27	
78	242	61	83	231	69	28	

## 10-4 西鉄バス輸送状況

この表は、西鉄バス大牟田営業所管内のバス輸送状況である。

年 次	年間営業キロ (km)	停留所数 (箇所)	1 日 平 均	
			運転キロ数 (km)	乗車人員 (人)
24	2,410,999	196	6,587	6,413
25	2,334,383	196	6,396	6,354
26	2,293,971	197	6,285	5,968
27	2,094,592	197	5,739	5,644
28	2,097,358	198	5,730	5,326

資料 西日本鉄道(株)自動車事業本部

## 10-5 九州新幹線利用者数

(単位：人)

年 度	新大牟田駅
平成 23 年度	151,158
24	175,565

資料 九州旅客鉄道(株)

※25, 26, 27年度は公表されていない。

## 10-6 自動車台数

(各年度末現在、単位 台)

年 度	平成24年度	平成25年度	平成26年度	平成27年度	平成28年度
自動車総数	81,104	81,585	81,530	81,564	81,800
貨物自動車	5,186	5,185	5,115	5,079	5,130
普通自動車	1,866	1,909	1,904	1,916	1,943
小型車	3,214	3,151	3,077	3,027	3,042
被けん引車	106	125	134	136	145
乗合自動車	216	208	206	210	206
普通車	74	70	66	72	64
小型車	142	138	140	138	142
乗用自動車	35,577	35,166	34,543	34,204	34,239
普通車	13,571	13,694	13,811	13,993	14,469
小型車	22,006	21,472	20,732	20,211	19,770
特殊用途車	1,484	1,476	1,469	1,438	1,429
普通車	1,192	1,188	1,065	1,056	1,010
小型車			123	124	135
大型特殊車	292	288	281	258	284
小型二輪車	1,533	1,547	1,534	1,574	1,590
軽自動車	37,108	38,003	38,663	39,059	39,206

資料 国土交通省九州運輸局『市町村別車両数統計』

全国軽自動車協会連合会

(注)特殊用途車とは、コンクリートミキサー車、タンク車、冷凍車などである。

## 10-7 道路交通量

この表は、国土交通省による全国道路交通情勢調査（道路交通センサス）の一般交通量調査の結果の中から、大牟田市の秋期平日及び休日（7時～19時）の自動車類交通量を掲載したものである。

道路交通センサスは5年ごとに実施されるが、中間年にあたる3年目には一般交通量調査のみ補完的に行われる。なお、観測地点は調査年により変更する場合がある。

(単位 台)

道 路	路 線 名	交 通 量					
		平成22年度(9月-11月)			平成27年度(9月-11月)		
		観 測 地 点	昼間12時間	2 4 時 間	観 測 地 点	昼間12時間	2 4 時 間
一般国道	2 0 8 号	右 京 町	19,685	25,984	船 津 町	15,050	19,147
一般国道	2 0 8 号	大 字 田 隈	17,884	23,607	旭 町	22,636	28,748
一般国道	2 0 8 号	大 字 倉 永	11,668	15,362	大 字 倉 永	10,572	14,243
一般国道	208号(有明海沿岸道路)	-	-	-	健 老 I C	11,527	14,409
一般国道	208号(有明海沿岸道路)	-	-	-	大牟田北IC	13,265	16,581
一般国道	3 8 9 号	三川町5丁目	15,746	20,785	大正町5丁目	12,927	16,417
主要地方道	大牟田植木線	上町2丁目	10,543	13,917	上町2丁目	11,563	14,569
主要地方道	大牟田植木線	勝 立	6,386	8,430	末 広 町	8,304	10,380
主要地方道	大牟田植木線	大字教楽来	3,886	4,764	大字教楽来	2,862	3,610
主要地方道	大牟田南関線	通町2丁目	13,853	18,283	通町2丁目	10,273	13,047
主要地方道	大牟田南関線	三池町陣屋	1,368	1,751	三池町陣屋	1,274	15,429
主要地方道	南関手鎌線	大字上内	13,153	16,836	大字上内	17,604	22,357
主要地方道	(南関大牟田北線) 南関手鎌線	大字白銀	10,597	13,352	大字白銀	14,041	17,692
主要地方道	(南関大牟田北線) 南関手鎌線	大字甘木	15,092	19,318	大字甘木	15,302	19,434
主要地方道	大牟田川副線	大正町1丁目	10,649	14,057	大正町1丁目	9,877	12,445
主要地方道	大牟田川副線	大字唐船	9,317	11,926	大字唐船	12,478	15,722
主要地方道	大牟田高田線	新 町	7,545	9,959	大字今山	6,635	8,294
主要地方道	大牟田高田線	大字宮崎	2,126	2,679	大字宮崎	8,266	10,333
一般県道	銀水停車場線	大字草木	1,654	2,183	大字草木	1,533	1,840
一般県道	大牟田港線	中友町	5,253	6,934	中友町	7,015	8,699
一般県道	倉永三池線	-	-	-	大字吉野	7,200	8,928
一般県道	勝立三川線	藤田町	5,292	6,985	藤田町	7,056	8,749
一般県道	藤田上官線	馬場町	9,056	11,954	馬場町	8,506	10,718
一般県道	一部三川線	天領町	3,822	5,045	片平町	2,299	2,828
一般県道	黄金不知火線	原山町	2,397	3,164	原山町	2,361	2,904

資料 国土交通省 九州地方整備局 『道路交通センサス』

(注) 交通量の調査対象としなかった交通量調査単位区間については、交通量観測を実施した区間の交通量調査結果と平成22年交通量を用いて推定し、斜め文字にて表示する。

## 10-8 三池港概況

## その1 泊地

(平成28年末現在、単位  $m^2$ )

種別	総面積	水深4.5～7.5m	水深7.5～9.0m	水深9.0m以上
泊地				
渠内(ドック)	130,000	26,000	104,000	-
内港	350,000	17,800	86,800	-
外港	9,060,000	3,000,000	2,300,000	3,760,000
航路				
内港	380,000	380,000	-	-
外港	2,380,000	-	1,190,000	1,190,000

資料 福岡県南筑後県土整備事務所

## その2 けい留岸壁

(平成28年末現在)

名称	延長(m)	水深(m)	けい留能力	名称	延長(m)	水深(m)	けい留能力
船渠けい留船壁	422	8.5	D/W 10,000級 3隻	三井化学第一棧橋	26	5.5	D/W 500級 1隻
船渠けい留船壁	114	8.5	" 10,000級 1隻	三井化学第二棧橋	34	6.3	" 500級 1隻
内港けい留船壁	92	10.7	" 10,000級 1隻	三井化学第三棧橋	44	7.5	" 3,000級 1隻
内港ドルフィン棧橋	68	10.7	" 5,000級 1隻	石膏棧橋	31	7.0	D/W 1,500級 1隻
内港北岸壁公共ふ頭	340	10.7	" 20,000級 2隻	コークス1番棧橋	20	7.0	" 1,500級 1隻
内港北岸壁	210	10.7	" 20,000級 1隻	コークス2番棧橋	14	7.0	" 1,500級 1隻
南北浮棧橋	-	3.0	引船、通船、けい留船用	コークス3番棧橋	6	7.0	" 1,500級 1隻
三池製錬リグニン荷役棧橋	23	5.4	D/W 1,000級 1隻	旅客船棧橋	27	3.0	G/T 80級 2隻
				全農有明石油基地危険物専用棧橋	148	7.5	D/W 5,000級 1隻

資料 福岡県南筑後県土整備事務所

## その3 上屋及び倉庫

(単位 棟・ $m^2$ ・t)

年次	棟数	総床面積	年末在庫量	取扱数量		
				総数	出庫	入庫
平成24年	20	37,409	8,520	96,551	50,991	45,560
25	20	37,409	7,447	65,493	33,283	32,210
26	20	37,409	3,568	47,123	25,501	21,622
27	20	37,409	5,904	32,168	20,820	11,348
28	20	37,409	11,069	31,135	12,985	18,150

資料 三池港物流(株)



## その4 貯留場

この表は、三池港における貯炭場・貯木場・野積場(専用野積場を除く)の状況である。

(単位 m<sup>2</sup> t)

年次	箇所数	総面積	年末貯留量	取扱数量		
				総数	出庫	入庫
貯炭場						
平成24年	2	380,000	203,651	1,684,250	862,100	822,150
25	2	380,000	177,159	1,411,016	718,754	692,262
26	2	380,000	191,959	1,685,200	835,200	850,000
27	2	380,000	205,883	1,442,676	714,376	728,300
28	2	380,000	125,323	1,481,340	780,950	700,390
野積場						
平成24年	7	48,830	60,732	179,600	98,000	81,600
25	7	48,830	66,411	162,469	78,395	84,074
26	7	48,830	49,032	60,579	38,979	21,600
27	7	48,830	51,102	52,186	35,058	37,128
28	7	48,830	58,842	62,260	27,260	35,000

資料 三池港物流株

## その5 港湾荷役労務者

この表は、三池港における港湾荷役労務者数(三池港物流株、谷口陸海従業者を含む)である。

(各年末現在、単位 人)

年次	総数			船内荷役		沿岸荷役		はしけ荷役	
	総数	常用	臨時	常用	臨時	常用	臨時	常用	臨時
平成24年	130	130	-	78	-	52	-	-	-
25	130	130	-	78	-	52	-	-	-
26	130	130	-	78	-	52	-	-	-
27	130	130	-	78	-	52	-	-	-
28	130	130	-	78	-	52	-	-	-

資料 三池港物流株

## 10-9 三池港入港船舶数

(単位 t)

年次	総数		日本船舶		外国船舶	
	隻数	総トン数	隻数	総トン数	隻数	総トン数
平成19年	3,028	1,638,852	2,830	697,258	198	941,594
20	2,978	1,755,147	2,789	714,623	189	1,040,524
21	2,877	1,925,003	2,687	941,215	190	983,788
22	3,087	2,385,534	2,894	1,335,543	193	1,049,991
23	2,987	2,495,016	2,761	1,244,232	226	1,250,784
24	2,984	2,714,918	2,732	1,270,447	248	1,429,505
25	3,046	2,872,621	2,778	1,472,600	268	1,400,021
26	2,734	2,937,746	2,472	1,480,210	262	1,457,536
27	2,643	2,760,516	2,406	1,464,728	237	1,295,788
28	2,548	2,640,949	2,332	1,399,806	216	1,241,143

資料 福岡県南筑後県土整備事務所

## 10-10 三池港貨物取扱実績

(単位 t)

年次・品種別	輸出			輸入		
	総数	移出	輸出	総数	移入	輸入
平成24年	256,658	105,267	151,391	1,922,662	869,796	1,052,866
25	250,054	109,800	140,254	1,897,228	929,662	967,566
26	234,597	100,390	143,207	1,944,464	891,744	1,052,720
27	218,261	94,766	123,495	1,817,687	908,188	909,499
28	198,432	72,752	125,680	1,683,233	871,591	811,642
農・水・畜産物				1,828		1,828
木材				8,596	8,596	
石炭				676,588		676,588
鉱石				12,440	12,440	
その他鉱産品	89,820	3,868	85,952	165,475	125,838	39,637
金属製品	57		57	5,444		5,444
その他金属機械工業品	289	111	178	5,722	312	5,410
窯業品	6,966	5,169	1,797			
重油				65,184	65,184	
石油製品	12,985	12,985		449,704	422,981	26,723
石炭製品						
化学薬品	53,082	48,498	4,584	148,618	121,941	26,677
化学肥料	1,794	1,788	6	12,404	7,477	4,927
その他化学工業品	333	333		41,574	41,359	215
雑貨	1,601		1,601	23,713		23,713
その他(上記以外)	31,505		31,505	65,943	65,463	480

資料 福岡県南筑後県土整備事務所

## 10-11 三池、島原間渡船乗降客数

(単位 人)

年次	乗客	降客
平成24年	20,032	20,858
25	19,073	19,860
26	14,759	15,655
27	13,759	14,424
28	12,498	13,123

資料 やまさ海運(株)、島原鉄道株

\*平成27年7月に「島原鉄道(株)」から「やまさ海運(株)」へ委譲。

## 10-12 大牟田港入港船舶数

年次	隻数	総トン数
平成19年	119	23,861
20	122	28,036
21	76	16,485
22	74	15,555
23	71	15,030
24	78	14,647
25	103	17,010
26	184	27,420
27	139	20,860
28	129	20,290

資料 福岡県南筑後県土整備事務所

## 10-13 大牟田港貨物取扱実績

(単位 t)

年次・品種別	移出		移入		輸出		輸入	
	数量	おもな仕向地	数量	おもな仕向地	数量	おもな仕向地	数量	おもな仕向地
平成24年	-		64,866		-		-	
25	-		71,700		-		-	
26	1,000	熊本	104,400	熊本				
27			75,200	熊本				
28	12,320	小浜(長崎県)	76,300	熊本				
木材	-		-		-		-	
石炭	-		-		-		-	
金属鉱	-		-		-		-	
石油製品	-		-		-		-	
金属製品	-		-		-		-	
化学薬品	-		-		-		-	
化学肥料	-		-		-		-	
石灰石	-		-		-		-	
非金属鉱物	-		-		-		-	
砂利・砂	12,320	小浜(長崎県)	76,300	熊本				
窯業製品	-		-		-		-	
その他	-		-		-		-	

資料 福岡県南筑後県土整備事務所

## 10-14 電話台数

(各年度末現在)

年 度	一 般 加 入 電 話			I S D N 回 線			カ ー ド 式 公 衆 電 話				
	総 数	事 務 用	住 宅 用	総 数	I N S ネット64		I N S ネ ッ ト 1 5 0 0	総 数	アナログ式	デジタル式	I C
					事 務 用	住 宅 用					
平成24年度	31,253	4,938	26,315	2,257	2,012	246	-	277	194	83	-
25	29,222	4,359	24,863	1,990	1,777	213	-	248	164	84	-
26	26,866	3,976	22,890	1,804	1,630	174	-	226	144	82	-
27	24,861	3,500	21,361	1,571	1,427	145	-	210	129	81	-
28	23,348	3,169	20,179	1,366	1,234	132	-	200	129	71	-

資料 NTT西日本福岡支店

※加入電話（契約数）及びISDN（契約数）については、NTT西日本を利用している数値である。

## 10-15 郵便施設

(各年度末現在)

年 度	郵 便 局			ポ ス ト
	総 数	直 営 局	簡 易 局	
平成24年度	27	22	5	154
25	27	22	5	151
26	27	22	5	154
27	27	22	5	154
28	27	22	5	154

資料 日本郵便株式会社 九州支社

注) 平成19年度から民営化による公表の基準の変更に伴い、一部については公表していない。

## 11 商業及び貿易

第11-1表から第11-5表は、経済産業省所管の商業統計調査及び総務省所管の経済センサス-活動調査の調査結果である。

この調査は、商業活動の実態とその分布の状況を明らかにすることを目的に実施されている。

調査は、昭和27年以来昭和51年までは2年ごとに、その後は3年ごとに実施されたが、平成9年からは5年ごとの調査になり、その中間年に簡易調査が実施される。平成21年から中間年に行われる経済センサス-基礎調査、平成24年に5年ごとの経済センサス-活動調査が実施された。今回は平成26年6月1日に実施された商業統計調査の調査結果である。

平成19年11月「日本標準産業分類」が改訂され、平成21年経済センサス-基礎調査から新産業分類にて実施されている。

以下は、その本市独自集計結果である。

## 11-1 商業の推移

(単位 人・万円・㎡)

区 分	平成19年	平成24年	平成26年	
事業所数	合計	1,876	1,342	1,262
	卸売業	294	218	228
	小売業	1,582	1,124	1,034
従業者数	合計	10,541	8,578	8,060
	卸売業	2,189	1,852	1,581
	小売業	8,352	6,746	6,479
年間商品販売額	合計	22,478,200	23,810,234	20,240,941
	卸売業	10,371,624	13,718,056	8,598,968
	小売業	12,106,576	10,092,178	11,641,978
その他の収入額	合計	399,549	220,699	605,863
	卸売業	72,870	63,693	196,738
	小売業	326,679	157,006	409,125
年末商品手持額	合計	1,430,546	1,122,525	217,030
	卸売業	382,379	281,846	94,596
	小売業	1,048,167	840,679	122,434
売場面積	小売業	178,251	192,117	202,556

資料 企画総務部総務課

注) 年末商品手持額の平成26年は、企業分のみ金額である。

産 業 中 ・ 小 ・ 細 分 類	事 業 所 数			従 業 者 数		
	総 計	法 人	個 人	総 計	法 人	個 人
総 計	1,262	672	590	8,060	6,411	1,649
卸 売 業 計	228	167	61	1,581	1,397	184
51 繊維・衣服等卸売業	4	2	2	28	23	5
512 衣服卸売業	1	1	-	16	16	-
5122 婦人・子供服卸売業	1	1	-	16	16	-
513 身の回り品卸売業	3	1	2	12	7	5
5131 寝具類卸売業	1	-	1	3	-	3
5139 その他の身の回り品卸売業	2	1	1	9	7	2
52 飲食料品卸売業	56	34	22	399	321	78
521 農畜産物・水産物卸売業	24	12	12	142	96	46
5211 米麦卸売業	3	3	-	9	9	-
5212 雑穀・豆類卸売業	1	-	1	4	-	4
5213 野菜卸売業	8	6	2	66	61	5
5214 果実卸売業	2	1	1	6	4	2
5215 食肉卸売業	3	1	2	18	3	15
5216 生鮮魚介卸売業	7	1	6	39	19	20
522 食料・飲料卸売業	32	22	10	257	225	32
5221 砂糖・味そ・しょう油卸売業	1	1	-	1	1	-
5222 酒類卸売業	2	2	-	17	17	-
5223 乾物卸売業	2	2	-	45	45	-
5224 菓子・パン類卸売業	8	7	1	85	83	2
5226 茶類卸売業	1	-	1	2		2
5227 牛乳・乳製品卸売業	4	1	3	9	2	7
5229 その他の食料・飲料卸売業	14	9	5	98	77	21
53 建築材料、鉱物・金属材料等卸売業	67	54	13	510	475	35
531 建築材料卸売業	26	18	8	164	141	23
5311 木材・竹材卸売業	5	3	2	11	7	4
5312 セメント卸売業	1	1	-	6	6	-
5314 建築用金属製品卸売業（建築用金物を除く）	4	4	-	46	46	-
5319 その他の建築材料卸売業	16	10	6	101	82	19
532 化学製品卸売業	15	12	3	85	77	8
5321 塗料卸売業	5	4	1	24	21	3
5322 プラスチック卸売業	5	4	1	34	31	3
5329 その他の化学製品卸売業	5	4	1	27	25	2
533 石油・鉱物卸売業	10	10	-	130	130	-
5331 石油卸売業	10	10	-	130	130	-
534 鉄鋼製品卸売業	7	7	-	62	62	-
5341 鉄鋼粗製品卸売業	1	1	-	8	8	-
5342 鉄鋼一次製品卸売業	4	4	-	45	45	-
5349 その他の鉄鋼製品卸売業	2	2	-	9	9	-

資料 企画総務部総務課

## 統計表（平成26年）

(単位 人・万円・㎡)

年 間 商 品 販 売 額			そ の 他 の 収 入	売 場 面 積	年 間 商 品 販 売 額	
総 計	法 人	個 人			1 事 業 所 当 たり	従 業 者 1 人 当 たり
20,240,946	19,095,582	1,145,364	605,863	202,556	16,039	2,511
8,598,968	8,438,671	160,297	196,738	-	37,715	5,439
66,095	64,270	1,825	-	-	16,524	2,361
X	X	-	-	-	X	X
X	X	-	-	-	X	X
X	X	X	-	-	X	X
X	-	X	-	-	X	X
X	X	X	-	-	17,439	3,875
2,045,132	1,976,412	68,720	26,322	-	36,520	5,126
832,860	796,250	36,610	19,242	-	34,703	5,865
53,476	53,476	-	1	-	17,825	5,942
X		X	-	-	X	X
379,743	376,493	3,250	19,241	-	47,468	5,754
X	X	X	-	-	X	X
13,500	X	X	-	-	4,500	750
366,290	X	X	-	-	52,327	9,392
1,212,272	1,180,162	32,110	7,080	-	37,884	4,717
X	X	-	-	-	X	X
X	X	-	X	-	X	X
X	X	-	-	-	X	X
394,614	393,887	727	-	-	49,327	4,643
X		X	-	-	X	X
5,706	X	X	-	-	1,427	634
282,452	255,942	26,510	6,965	-	20,175	2,882
2,611,236	2,575,854	35,382	129,557	-	38,974	5,120
678,008	655,986	22,022	63,109	-	26,077	4,134
39,572	33,272	6,300	265	-	7,914	3,597
X	X	-	X	-	X	X
X	X	-	X	-	X	X
376,056	360,334	15,722	58,534	-	23,504	3,723
410,561	402,551	8,010	14	-	27,371	4,830
56,172	X	X	-	-	11,234	2,341
161,336	X	X	14	-	32,267	4,745
193,053	X	X	-	-	38,611	7,150
769,035	769,035	-	58,202	-	76,904	5,916
769,035	769,035	-	58,202	-	76,904	5,916
X	X	-	4,433	-	30,581	3,453
X	X	-	X	-	X	X
182,021	182,021	-	X	-	45,505	4,045
X	X	-	-	-	X	X

産 業 中 ・ 小 ・ 細 分 類	事 業 所 数			従 業 者 数		
	総 計	法 人	個 人	総 計	法 人	個 人
535 非鉄金属卸売業	2	1	1	6	4	2
5352 非鉄金属製品卸売業	2	1	1	6	4	2
536 再生資源卸売業	7	6	1	63	61	2
5362 鉄スクラップ卸売業	2	2	-	20	20	-
5363 非鉄金属スクラップ卸売業	3	2	1	14	12	2
5364 古紙卸売業	2	2	-	29	29	-
54 機械器具卸売業	47	40	7	309	292	17
541 産業機械器具卸売業	16	14	2	110	105	5
5411 農業用機械器具卸売業	1	1	-	3	3	-
5412 建設機械・鉱山機械卸売業	4	4	-	22	22	-
5414 事務用機械器具卸売業	2	1	1	15	13	2
5419 その他の産業機械器具卸売業	9	8	1	70	67	3
542 自動車卸売業	14	10	4	104	94	10
5421 自動車卸売業（二輪自動車を含む）	2	2	-	25	25	-
5422 自動車部品・附属品卸売業（中古品を除く）	8	5	3	56	51	5
5423 自動車中古部品卸売業	4	3	1	23	18	5
543 電気機械器具卸売業	12	12	-	67	67	-
5431 家庭用電気機械器具卸売業	1	1	-	7	7	-
5432 電気機械器具卸売業（家庭用電気機械器具を除く）	11	11	-	60	60	-
549 その他の機械器具卸売業	5	4	1	28	26	2
5491 輸送用機械器具卸売業（自動車を除く）	1	1	-	2	2	-
5493 医療用機械器具卸売業（歯科用機械器具を含む）	4	3	1	26	24	2
55 その他の卸売業	54	37	17	335	286	49
551 家具・建具・じゅう器等卸売業	3	1	2	9	6	3
5511 家具・建具卸売業	1	-	1	1	-	1
5514 室内装飾繊維品卸売業	1	-	1	2	-	2
5519 その他のじゅう器卸売業	1	1	-	6	6	-
552 医薬品・化粧品等卸売業	15	10	5	109	94	15
5521 医薬品卸売業	7	6	1	82	75	7
5522 医療用品卸売業	2	2	-	13	13	-
5523 化粧品卸売業	6	2	4	14	6	8
553 紙・紙製品卸売業	5	3	2	17	13	4
5531 紙卸売業	2	2	-	5	5	-
5532 紙製品卸売業	3	1	2	12	8	4
559 他に分類されない卸売業	31	23	8	200	173	27
5591 金物卸売業	5	5	-	22	22	-
5594 娯楽用品・がん具卸売業	1	1	-	11	11	-
5595 たばこ卸売業	1	1	-	14	14	-
5597 書籍・雑誌卸売業	2	1	1	7	5	2
5598 代理商，仲立業	1	1	-	3	3	-
5599 他に分類されないその他の卸売業	21	14	7	143	118	25



統計表（平成26年）（つづき）

				(単位 人・万円・㎡)			
年 間 商 品 販 売 額			そ の 他 の 収 入	売 場 面 積	年 間 商 品 販 売 額		
総 計	法 人	個 人			1 事 業 所 当 たり	従 業 者 1 人 当 たり	
59,912	X	X	-	-	29,956	9,985	
59,912	X	X	-	-	29,956	9,985	
479,654	X	X	3,799	-	68,522	7,614	
X	X	X	-	-	X	X	
79,390	X	X	479	-	26,463	5,671	
X	X	-	X	-	X	X	
1,353,341	1,340,326	13,015	28,435	-	28,794	4,380	
407,204	X	X	4,614	-	25,450	3,702	
X	X	-	-	-	X	X	
97,936	97,936	-	769	-	24,484	4,452	
X	X	X	-	-	X	X	
246,250	242,959	3,291	3,845	-	27,361	3,518	
417,720	414,276	3,444	17,207	-	29,837	4,017	
X	X	-	X	-	X	X	
262,844	260,227	X	302	-	32,856	4,694	
17,011	X	X	134	-	4,253	740	
338,925	338,925	-	6,586	-	28,244	5,059	
X	X	-	-	-	X	X	
X	X	-	6,586	-	27,793	5,095	
189,492	X	X	X	-	37,898	6,768	
X	X	-	X	-	X	X	
X	X	X	-	-	X	X	
2,523,164	2,481,809	41,355	12,424	-	46,725	7,532	
22,184	X	X	-	-	7,395	2,465	
X	-	X	-	-	X	X	
X	-	X	-	-	X	X	
X	X	-	-	-	X	X	
1,300,782	1,283,512	17,270	2,622	-	86,719	11,934	
1,213,622	X	X	X	-	173,375	14,800	
X	X	-	-	-	X	X	
X	X	X	X	-	1,370	587	
79,850	X	X	-	-	15,970	4,697	
X	X	-	-	-	X	X	
X	X	X	-	-	X	X	
1,120,348	X	X	9,802	-	36,140	5,602	
50,916	50,916	-	-	-	10,183	2,314	
X	X	-	X	-	X	X	
X	X	-	-	-	X	X	
X	X	X	-	-	X	X	
-	-	-	X	-	-	-	
858,551	839,091	19,460	7,162	-	40,883	6,004	

産 業 中 ・ 小 ・ 細 分 類	事 業 所 数			従 業 者 数		
	総 計	法 人	個 人	総 計	法 人	個 人
56～61 小 売 業 計	1,034	505	529	6,479	5,014	1,465
56 各 種 商 品 小 売 業	4	4	-	590	590	-
561 百 貨 店 , 総 合 ス ー パ ー	3	3	-	577	577	-
5611 百 貨 店 , 総 合 ス ー パ ー	3	3	-	577	577	-
569 そ の 他 の 各 種 商 品 小 売 業	1	1	-	13	13	-
5699 そ の 他 の 各 種 商 品 小 売 業	1	1	-	13	13	-
57 織 物 ・ 衣 服 ・ 身 の 回 り 品 小 売 業	151	106	45	696	590	106
571 呉 服 ・ 服 地 ・ 寝 具 小 売 業	17	12	5	70	57	13
5711 呉 服 ・ 服 地 小 売 業	11	8	3	42	35	7
5712 寝 具 小 売 業	6	4	2	28	22	6
572 男 子 服 小 売 業	17	10	7	82	65	17
5721 男 子 服 小 売 業	17	10	7	82	65	17
573 婦 人 ・ 子 供 服 小 売 業	79	57	22	378	324	54
5731 婦 人 服 小 売 業	74	52	22	351	297	54
5732 子 供 服 小 売 業	5	5	-	27	27	-
574 靴 ・ 履 物 小 売 業	8	7	1	38	36	2
5741 靴 小 売 業	7	6	1	35	33	2
5742 履 物 小 売 業 (靴 を 除 く)	1	1	-	3	3	-
579 そ の 他 の 織 物 ・ 衣 服 ・ 身 の 回 り 品 小 売 業	30	20	10	128	108	20
5791 か ば ん ・ 袋 物 小 売 業	3	3	-	12	12	-
5792 下 着 類 小 売 業	4	4	-	25	25	-
5793 洋 品 雑 貨 ・ 小 間 物 小 売 業	18	9	9	78	60	18
5799 他 に 分 類 さ れ な い 織 物 ・ 衣 服 ・ 身 の 回 り 品 小 売 業	5	4	1	13	11	2
58 飲 食 料 品 小 売 業	328	130	198	2,290	1,659	631
581 各 種 食 料 品 小 売 業	26	22	4	625	617	8
5811 各 種 食 料 品 小 売 業	26	22	4	625	617	8
582 野 菜 ・ 果 実 小 売 業	42	8	34	123	38	85
5821 野 菜 小 売 業	35	8	27	108	38	70
5822 果 実 小 売 業	7	-	7	15	-	15
583 食 肉 小 売 業	8	5	3	79	74	5
5831 食 肉 小 売 業 (卵 , 鳥 肉 を 除	6	4	2	20	16	4
5832 卵 ・ 鳥 肉 小 売 業	2	1	1	59	58	1
584 鮮 魚 小 売 業	28	4	24	83	23	60
5841 鮮 魚 小 売 業	28	4	24	83	23	60
585 酒 小 売 業	23	7	16	97	66	31
5851 酒 小 売 業	23	7	16	97	66	31
586 菓 子 ・ パ ン 小 売 業	55	18	37	231	136	95
5861 菓 子 小 売 業 (製 造 小 売)	19	3	16	58	7	51
5862 菓 子 小 売 業 (製 造 小 売 で な い も の)	12	8	4	47	41	6
5863 パ ン 小 売 業 (製 造 小 売)	18	4	14	113	81	32
5864 パ ン 小 売 業 (製 造 小 売 で な い も の)	6	3	3	13	7	6

資料 企画総務部総務課

統計表（平成26年）（つづき）

			(単位 人・万円・㎡)			
年間商品販売額			その他の収入	売場面積	年間商品販売額	
総計	法人	個人			1事業所当たり	従業者1人当たり
11,641,978	10,656,911	985,067	409,125	202,556	11,259	1,797
1,180,743	1,180,743	-	65	42,586	295,186	2,001
X	X	-	65	X	X	X
X	X	-	65	X	X	X
X	X	-	-	X	X	X
X	X	-	-	X	X	X
1,031,618	963,767	67,851	1,988	27,771	6,832	1,482
67,854	58,019	9,835	-	2,733	8,281	1,948
39,972	34,437	5,535	-	1,039	3,634	952
27,882	23,582	4,300	-	1,694	4,647	996
83,061	60,953	22,108	241	4,106	4,886	1,013
83,061	60,953	22,108	241	4,106	4,886	1,013
633,797	610,382	23,415	530	14,765	8,023	1,677
597,443	574,028	23,415	530	12,791	8,074	1,702
36,354	36,354	-	-	1,974	7,271	1,346
50,990	X	X	1,167	1,468	6,374	1,342
X	X	X	1,167	1,365	X	X
X	X	-	-	103	X	X
195,916	183,800	12,116	50	4,699	6,531	1,531
27,173	27,173	-	-	355	9,058	2,264
32,392	32,392	-	-	2,199	8,098	1,296
75,253	X	X	-	1,988	4,181	965
61,098	X	X	50	157	12,220	4,700
3,363,400	2,917,338	446,062	22,691	46,504	10,254	1,469
1,240,485	1,237,347	3,138	11,415	17,810	47,711	1,985
1,240,485	1,237,347	3,138	11,415	17,810	47,711	1,985
124,575	74,245	50,330	-	2,765	2,966	1,013
114,971	74,245	40,726	-	2,489	3,285	1,065
9,604	-	9,604	-	276	1,372	640
169,915	166,796	3,119	X	1,084	21,239	2,151
X	X	X	-	419	X	X
X	X	X	X	665	X	X
62,337	22,080	40,257	-	995	2,226	751
62,337	22,080	40,257	-	995	2,226	751
213,403	199,203	14,200	590	2,633	9,278	2,200
213,403	199,203	14,200	590	2,633	9,278	2,200
114,929	86,474	28,455	-	2,058	2,090	498
27,636	10,807	16,829	-	681	1,455	476
29,931	28,473	1,458	-	562	2,494	637
49,287	40,867	8,420	-	616	2,738	436
8,075	6,327	1,748	-	199	1,346	621

産 業 中 ・ 小 ・ 細 分 類	事 業 所 数			従 業 者 数		
	総 計	法 人	個 人	総 計	法 人	個 人
589 その他の飲食料品小売業	146	66	80	1,052	705	347
5891 コンビニエンスストア（飲食料品を中心とするものに限る）	28	14	14	376	179	197
5892 牛 乳 小 売 業	4	-	4	7	-	7
5893 飲料小売業（別掲を除く）	12	6	6	26	13	13
5894 茶 類 小 売 業	23	10	13	56	30	26
5895 料 理 品 小 売 業	26	11	15	206	171	35
5896 米 穀 類 小 売 業	21	4	17	48	8	40
5897 豆腐・かまぼこ等加工食品小売業	4	3	1	9	8	1
5898 乾 物 小 売 業	5	2	3	20	7	13
5899 他に分類されない飲食料品小売業	23	16	7	304	289	15
59 機 械 器 具 小 売 業	135	61	74	750	585	165
591 自 動 車 小 売 業	88	42	46	518	414	104
5911 自動車（新車）小売業	31	23	8	318	299	19
5912 中古自動車小売業	25	11	14	118	83	35
5913 自動車部分品・附属品小売業	8	3	5	22	14	8
5914 二輪自動車小売業（原動機付自転車を含む）	24	5	19	60	18	42
592 自 転 車 小 売 業	5	2	3	18	13	5
5921 自 転 車 小 売 業	5	2	3	18	13	5
593 機械器具小売業（自動車、自転車を除く）	42	17	25	214	158	56
5931 電気機械器具小売業（中古品を除く）	37	16	21	207	156	51
5939 その他の機械器具小売業	5	1	4	7	2	5
60 そ の 他 の 小 売 業	388	190	198	1,946	1,406	540
601 家 具 ・ 建 具 ・ 畳 小 売 業	28	12	16	109	80	29
6011 家 具 小 売 業	9	8	1	71	69	2
6012 建 具 小 売 業	5	1	4	8	3	5
6013 畳 小 売 業	6	-	6	13	-	13
6014 宗 教 用 具 小 売 業	8	3	5	17	8	9
602 じ ゅ う 器 小 売 業	12	2	10	26	6	20
6021 金 物 小 売 業	7	2	5	18	6	12
6022 荒 物 小 売 業	1	-	1	2	-	2
6023 陶磁器・ガラス器小売業	1	-	1	2	-	2
6029 他に分類されないじゅう器小売業	3	-	3	4	-	4
603 医 薬 品 ・ 化 粧 品 小 売 業	83	64	19	426	388	38
6031 ド ラ ッ グ ス ト ア	18	15	3	138	132	6
6032 医薬品小売業（調剤薬局を除く）	11	9	2	37	34	3
6033 調 剤 薬 局	38	35	3	209	201	8
6034 化 粧 品 小 売 業	16	5	11	42	21	21
604 農 耕 用 品 小 売 業	6	1	5	17	4	13
6041 農業用機械器具小売業	1	-	1	3	-	3
6042 苗 ・ 種 子 小 売 業	3	-	3	7	-	7
6043 肥 料 ・ 飼 料 小 売 業	2	1	1	7	4	3

統計表（平成26年）（つづき）

				(単位 人・万円・㎡)			
年 間 商 品 販 売 額			そ の 他 の 収 入	売 場 面 積	年 間 商 品 販 売 額		
総 計	法 人	個 人			1 事 業 所 当 たり	従 業 者 1 人 当 たり	
1,437,756	1,131,193	306,563	10,463	19,159	9,848	1,367	
529,362	283,062	246,300	5,229	3,441	18,906	1,408	
3,696	-	3,696	X	29	924	528	
20,753	14,374	6,379	147	363	1,729	798	
41,489	30,862	10,627	1,010	1,233	1,804	741	
146,368	137,328	9,040	1,281	1,181	5,630	711	
25,986	4,925	21,061	127	759	1,237	541	
6,179	X	X	X	287	1,545	687	
11,507	X	X	X	147	2,301	575	
652,416	647,189	5,227	2,100	11,719	28,366	2,146	
1,732,532	1,639,647	92,885	222,902	16,230	12,834	2,310	
1,131,357	1,076,791	54,566	208,804	3,644	12,856	2,184	
839,648	828,411	11,237	167,884	-	27,085	2,640	
219,934	197,345	22,589	30,960	-	8,797	1,864	
20,787	17,816	2,971	3,048	1,369	2,598	945	
50,988	33,219	17,769	6,912	2,275	2,125	850	
30,377	29,841	536	-	1,316	6,075	1,688	
30,377	29,841	536	-	1,316	6,075	1,688	
570,798	533,015	37,783	14,098	11,270	15,925	3,155	
567,921	X	X	14,098	10,964	15,349	2,744	
2,877	X	X	-	306	575	411	
4,016,907	3,650,667	366,240	137,611	69,465	10,353	2,064	
156,905	145,117	11,788	850	8,214	5,604	1,439	
130,620	X	X	X	7,215	14,513	1,840	
3,061	X	X	X	-	612	383	
5,265	-	5,265	-	-	878	405	
17,959	14,997	2,962	10	999	2,245	1,056	
6,956	5,047	1,909	336	1,085	580	268	
6,178	5,047	1,131	100	697	883	343	
X	-	X	-	X	X	X	
X	-	X	X	X	X	X	
X	-	X	X	X	X	X	
800,980	769,446	31,534	8,429	9,651	9,650	1,880	
343,238	341,258	1,980	298	6,093	19,069	2,487	
31,688	29,721	1,967	69	1,073	2,881	856	
400,520	382,307	18,213	7,877	1,768	10,540	1,916	
25,534	16,160	9,374	185	717	1,596	608	
45,809	X	X	-	785	7,635	2,695	
X	-	X	-	X	X	X	
3,574	-	3,574	-	249	1,191	511	
X	X	X	-	X	X	X	

産 業 中 ・ 小 ・ 細 分 類	事 業 所 数			従 業 者 数		
	総 計	法 人	個 人	総 計	法 人	個 人
605 燃 料 小 売 業	71	35	36	395	270	125
6051 ガソリンスタンド	29	21	8	203	163	40
6052 燃料小売業（ガソリンスタンドを除く）	42	14	28	192	107	85
606 書 籍 ・ 文 房 具 小 売 業	32	13	19	263	139	124
6061 書籍・雑誌小売業（古本を除く）	8	4	4	48	39	9
6062 古 本 小 売 業	4	1	3	12	8	4
6063 新 聞 小 売 業	12	5	7	188	86	102
6064 紙 ・ 文 房 具 小 売 業	8	3	5	15	6	9
607 スポーツ用品・がん具・娯楽用品・楽器小売業	27	13	14	153	124	29
6071 スポーツ用品小売業	16	6	10	95	73	22
6072 がん具・娯楽用品小売業	7	4	3	48	43	5
6073 楽 器 小 売 業	4	3	1	10	8	2
608 写真機・時計・眼鏡小売業	23	14	9	91	70	21
6082 時計・眼鏡・光学機械小売業	23	14	9	91	70	21
609 他に分類されない小売業	106	36	70	466	325	141
6091 ホ ー ム セ ン タ ー	5	5	-	149	149	-
6092 たばこ・喫煙具専門小売業	26	-	26	42	-	42
6093 花 ・ 植 木 小 売 業	18	3	15	69	33	36
6094 建 築 材 料 小 売 業	5	-	5	14	-	14
6095 ジュエリー製品小売業	12	7	5	34	23	11
6096 ペット・ペット用品小売業	1	-	1	1	-	1
6097 骨 とう 品 小 売 業	2	-	2	3	-	3
6098 中古品小売業（骨とう品を除く）	6	2	4	24	14	10
6099 他に分類されないその他の小売業	31	19	12	130	106	24
61 無 店 舗 小 売 業	28	14	14	207	184	23
611 通信販売・訪問販売小売業	22	8	14	102	79	23
6112 無店舗小売業（織物・衣服・身の回り品小売）	5	-	5	8	-	8
6113 無店舗小売業（飲食料品小売）	3	3	-	47	47	-
6114 無店舗小売業（機械器具小売）	6	1	5	15	7	8
6119 無店舗小売業（その他の小売）	8	4	4	32	25	7
612 自動販売機による小売業	2	2	-	33	33	-
6121 自動販売機による小売業	2	2	-	33	33	-
619 そ の 他 の 無 店 舗 小 売 業	4	4	-	72	72	-
6199 その他の無店舗小売業	4	4	-	72	72	-

統計表（平成26年）（つづき）

				(単位 人・万円・㎡)			
年 間 商 品 販 売 額			そ の 他 の 収 入	売 場 面 積	年 間 商 品 販 売 額		
総 計	法 人	個 人			1 事 業 所 当 たり	従 業 者 1 人 当 たり	
2,109,862	1,939,385	170,477	108,564	1,658	29,716	5,341	
1,115,122	1,022,298	92,824	9,440	-	38,452	5,493	
994,740	917,087	77,653	99,124	1,658	23,684	5,181	
165,652	101,949	63,703	4,716	2,795	5,177	630	
59,415	45,307	14,108	94	1,894	7,427	1,238	
8,835	8,397	438	-	590	2,209	736	
86,629	39,945	46,684	4,542	-	7,219	461	
10,773	8,300	2,473	80	311	1,347	718	
207,874	190,767	17,107	1,860	7,978	7,699	1,359	
136,018	122,278	13,740	60	3,818	8,501	1,432	
69,063	X	X	X	3,784	9,866	1,439	
2,793	X	X	X	376	698	279	
80,278	73,640	6,638	341	1,761	3,490	882	
80,278	73,640	6,638	341	1,761	3,490	882	
442,591	389,979	52,612	12,515	35,538	4,175	950	
220,445	220,445	-	-	27,251	44,089	1,479	
14,305	-	14,305	248	335	550	341	
35,872	18,260	17,612	677	2,475	1,993	520	
7,295	-	7,295	-	820	1,459	521	
41,736	37,305	4,431	796	550	3,478	1,228	
X	-	X	-	X	X	X	
X	-	X	-	X	X	X	
12,635	11,003	1,632	-	1,619	2,106	526	
110,006	102,966	7,040	10,794	2,412	3,549	846	
316,778	304,749	12,029	23,868	-	11,314	1,530	
81,596	69,567	12,029	8,078	-	3,709	800	
6,712	-	X	-	-	1,342	839	
38,744	X	-	-	-	12,915	824	
13,304	X	X	8,078	-	2,217	887	
22,836	X	X	-	-	2,855	714	
X	X	-	-	-	X	X	
X	X	-	-	-	X	X	
X	X	-	-	-	X	X	
X	X	-	-	-	X	X	

## 11-3 従業者規模別事業所数、従業者数、

従業者の規模	事業所数			従業者数		
	総数	法人	個人	総人数	法人	個人
総数	1,262	672	590	8,060	6,411	1,649
2人以下	525	130	395	851	207	644
3～4	307	170	137	1,040	589	451
5～9	221	181	40	1,416	1,162	254
10～19	124	111	13	1,669	1,486	183
20～29	56	51	5	1,347	1,230	117
30～49	20	20	-	757	757	-
50人以上	9	9	-	980	980	-
卸売業計	228	167	61	1,581	1,397	184
2人以下	63	31	32	100	45	55
3～4	55	36	19	186	123	63
5～9	58	49	9	370	315	55
10～19	35	34	1	466	455	11
20～29	13	13	-	318	318	-
30～49	4	4	-	141	141	-
50人以上	-	-	-	-	-	-
小売業計	1,034	505	529	6,479	5,014	1,465
2人以下	462	99	363	751	162	589
3～4	252	134	118	854	466	388
5～9	163	132	31	1,046	847	199
10～19	89	77	12	1,203	1,031	172
20～29	43	38	5	1,029	912	117
30～49	16	16	-	616	616	-
50人以上	9	9	-	980	980	-

資料 企画総務部総務課



## 年間販売額など（平成26年）

年間販売額（万円）			その他の収入額 （万円）	売場面積 （小売業）	来客専用駐車場 （台）	年間商品販売額（万円）	
総額	法人	個人				1事業所あたり	従業員1人当たり
20,240,946	19,095,582	1,145,364	605,863	202,556	13,843	16,039	2,511
942,323	630,983	311,340	25,369	19,592	770	1,795	1,107
1,729,162	X	X	51,927	17,273	445	5,632	1,663
3,552,663	3,318,189	234,474	73,922	25,535	600	16,075	2,509
5,035,504	X	X	234,841	21,591	879	40,609	3,017
5,255,746	5,158,317	97,429	197,893	33,974	1,123	93,853	3,902
1,728,352	1,728,352	-	20,050	24,676	1,074	86,418	2,283
1,997,196	1,997,196	-	1,861	59,915	8,952	221,911	2,038
8,598,968	8,438,671	160,297	196,738	-	-	37,715	5,439
294,662	249,805	44,857	2,907	-	-	4,677	2,947
634,563	X	X	14,588	-	-	11,538	3,412
1,729,049	1,660,447	68,602	13,019	-	-	29,811	4,673
2,932,302	X	X	139,058	-	-	83,780	6,292
2,424,863	2,424,863	-	22,140	-	-	186,528	7,625
583,529	583,529	-	5,026	-	-	145,882	4,139
-	-	-	-	-	-	-	-
11,641,978	10,656,911	985,067	409,125	202,556	13,843	11,259	1,797
647,661	381,178	266,483	22,462	19,592	770	1,402	862
1,094,599	822,448	272,151	37,339	17,273	445	4,344	1,282
1,823,614	1,657,742	165,872	60,903	25,535	600	11,188	1,743
2,103,202	1,920,070	183,132	95,783	21,591	879	23,631	1,748
2,830,883	2,733,454	97,429	175,753	33,974	1,123	65,834	2,751
1,144,823	1,144,823	-	15,024	24,676	1,074	71,551	1,858
1,997,196	1,997,196	-	1,861	59,915	8,952	221,911	2,038

## 11-4 産業中分類別開設年別事業所数（平成26年）

産 業 分 類	総 数	昭和59年以前	昭和60年～平成19年	平成20年以降
総 数	1,262	581	479	202
卸 売 業	228	130	83	15
51 繊維・衣服等卸売業	4	3	1	-
52 飲 食 料 品 卸 売 業	56	31	23	2
53 建築材料、鉱物・金属材料等卸売業	67	48	15	4
54 機 械 器 具 卸 売 業	47	20	24	3
55 そ の 他 の 卸 売 業	54	28	20	6
小 売 業	1,034	451	396	187
56 各 種 商 品 小 売 業	4	-	2	2
57 織物・衣服・身の回り品小売業	151	32	59	60
58 飲 食 料 品 小 売 業	328	154	127	47
59 機 械 器 具 小 売 業	135	60	63	12
60 そ の 他 の 小 売 業	388	193	132	63
61 無 店 舗 小 売 業	28	12	13	3

資料 企画総務部総務課

## 11-5 酒類販売量

この表は、大牟田税務署管内（大牟田市・柳川市・みやま市）の販売量である。

(単位 kℓ)

年 次	総 量	清 酒	合 成 清 酒	焼 酎	ビ ー ル	ウ ィ ス キ ー 類	リ キ ュ ー ル 類	そ の 他
平成24年	14,439	998	77	2,131	4,855	120	2,661	3,597
25	14,968	1,011	75	2,153	5,006	137	2,940	3,647
26	13,815	970	59	1,871	4,554	143	2,672	3,542
27	14,158	951	61	1,949	4,817	173	2,692	3,517
28	1,402	914	58	1,815	4,820	191	266	3,640

資料 大牟田税務署

(注) 小数点は、四捨五入につき集計が一致しない。

## 11-6 外国貿易

この表は、三池税関支署資料による品目別輸出入額並びに外国貿易船の入港状況である。

なお資料は、三池税関支署管内（三池税関・久留米税関出張所）の分である。

## その1 品目別輸出入額

(単位 千円、%)

輸 出 入	輸 出			輸 入		
	価 格	前 年 比	構 成 比		前 年 比	構 成 比
平成24年	76,400,279	57.8%		35,781,643	92.7%	
25	111,879,557	146.4%		45,567,962	127.4%	
26	91,084,036	81.4%		42,750,224	93.8%	
27	91,501,259	100.50%		40,981,579	95.90%	
28	104,129,479	113.80%	100.00%	33,876,646	82.66%	100.00%
食 料 品 及 び 動 物	62,163	126.79%	0.06%	4,396,529	94.85%	12.98%
飲 料 及 び た ば こ	2,655	108.15%	0.00%	-	-	-
食料に適さない原材料	368,636	88.44%	0.35%	1,346,828	89.61%	3.98%
鉱 物 性 燃 料	-	-	-	7,614,179	73.73%	22.48%
動 植 物 性 油 脂	5,585	75.83%	0.01%	-	-	-
化 学 製 品	25,288,347	93.22%	24.29%	4,444,224	57.70%	13.12%
原 料 別 製 品	2,999,327	93.70%	2.88%	3,609,635	77.20%	10.66%
機 械 類 及 び 輸 送 用 機 器	74,871,283	124.64%	71.90%	1,155,717	102.41%	3.41%
雑 製 品	388,262	121.33%	0.37%	11,250,818	102.46%	33.21%
特 殊 取 扱 品	143,221	50.66%	0.14%	58,716	204.34%	0.17%

資料 長崎税関『平成26年外国貿易年表』

## その2 外国貿易船入港状況

年 次	入 港 総 隻 数	日 本 国 籍 船		外 国 籍 船	
		隻 数	純 ト ン 数	隻 数	純 ト ン 数
平成24年	303	-	-	303	764,190
25	317	-	-	317	724,632
26	318	-	-	318	768,977
27	288	-	-	288	688,833
28	262	-	-	262	646,495

資料 長崎税関『平成27年外国貿易年表』

## 12 金 融

## 12-1 銀行主

この表は、各年度末（3月末）現在における大牟田銀行協会加盟銀行の主要勘定である。

年度・月別	銀行数	預 金 残 高						
		総 額	当 座 預 金	普 通 預 金	通 知 預 金	定 期 預 金	定 期 積 金	そ の 他
平成23年度	7	385,735	9,352	187,431	2,131	179,207	437	3,389
24	7	389,747	8,909	191,111	3,508	178,397	490	3,762
25	7	397,180	8,911	198,853	3,045	177,485	544	4,858
平成26年度	7	403,978	9,656	204,423	4,504	175,853	334	5,753
26年4月末	7	400,597	8,443	202,187	3,672	178,390	396	4,029
5	7	401,706	8,532	202,645	3,275	178,563	319	4,907
6	7	403,726	7,840	204,854	3,633	178,729	320	4,883
7	7	396,020	9,018	196,034	2,376	179,907	282	4,937
8	7	398,872	8,926	200,624	3,038	179,256	285	3,286
9	7	396,677	8,613	197,681	3,383	178,886	289	4,419
10	7	398,320	9,444	199,776	2,357	178,998	318	4,019
11	7	397,250	10,260	200,704	2,156	177,304	313	3,072
12	7	402,063	10,296	203,208	2,107	178,243	318	4,422
27年1月末	7	398,913	9,058	202,226	3,279	177,554	328	3,010
2	7	403,967	10,609	207,985	2,192	176,329	321	3,070
3	7	403,978	9,656	204,423	4,504	175,853	334	5,753
平成27年度	7	409,363	13,155	210,718	4,100	171,754	385	5,912
27年4月末	7	406,594	11,524	207,192	2,952	176,885	362	4,248
5	7	406,318	11,473	208,102	3,157	176,549	329	3,292
6	7	411,038	11,536	212,408	3,146	176,167	335	4,024
7	7	405,435	11,332	206,128	3,190	176,567	341	4,386
8	7	404,886	10,771	205,819	3,264	176,001	351	5,225
9	7	401,162	11,116	204,406	3,338	174,611	364	3,893
10	7	404,405	12,145	207,979	3,449	174,418	376	2,626
11	7	400,182	9,414	203,388	5,036	173,996	369	4,579
12	7	408,311	11,888	210,144	3,663	174,713	349	4,143
28年1月末	7	405,104	13,464	207,641	2,509	174,352	382	3,359
2	7	404,358	9,580	207,942	3,786	172,482	389	6,789
3	7	409,363	13,155	210,718	4,100	171,754	385	5,912

資料 社団法人 大牟田銀行協会

※平成28年3月末をもって、大牟田銀行協会は解散のため、平成28年度以降の金額等は不明。

## 要勘定

貯蓄預金	貸出金残高					現金	預け金	年度・月別
	総額	手形貸付	証書貸付	当座貸越	割引手形			
3,788	162,363	11,131	130,413	18,850	1,969	2,843	94	23
3,570	163,288	11,064	130,499	19,938	1,787	3,067	85	24
3,484	165,954	8,430	135,667	20,584	1,273	3,072	39	平成25年度
3,455	174,185	10,341	140,733	22,404	707	2,823	67	平成26年度
3,480	165,717	7,828	135,697	20,761	1,431	2,866	43	26年4月末
3,465	165,330	7,835	135,741	20,377	1,377	2,884	87	5
3,467	165,877	7,894	136,359	20,536	1,088	2,846	59	6
3,466	167,030	8,624	136,733	20,451	1,222	2,593	76	7
3,457	167,361	9,091	136,761	20,098	1,411	2,561	138	8
3,406	168,991	9,087	137,361	21,687	856	2,586	48	9
3,408	169,403	8,991	138,041	21,558	813	2,518	61	10
3,441	170,408	8,942	138,359	22,070	1,037	2,573	54	11
3,469	172,411	9,747	138,814	22,927	923	3,152	101	12
3,458	171,439	9,688	138,748	22,030	973	2,610	76	27年1月末
3,461	172,558	9,995	139,007	22,659	897	2,797	137	2
3,455	174,185	10,341	140,733	22,404	707	2,823	67	3
3,339	179,520	88,872	147,027	22,834	787	2,740	33	平成27年度
3,431	173,799	9,517	140,528	22,846	908	2,977	61	27年4月末
3,416	173,548	8,509	141,557	22,574	908	2,673	92	5
3,422	174,681	8,313	141,410	14,068	890	2,776	69	6
3,491	175,942	8,460	142,414	24,252	816	2,775	47	7
3,455	175,920	8,452	141,912	24,805	751	2,960	110	8
3,434	174,413	8,870	140,205	24,630	708	2,664	48	9
3,412	173,619	8,218	140,610	24,049	742	2,750	104	10
3,400	174,172	7,877	141,984	23,581	730	2,764	50	11
3,411	176,980	8,976	141,915	25,195	894	3,618	75	12
3,424	175,727	8,503	142,025	24,294	905	2,560	80	28年1月末
3,390	175,993	8,311	145,464	21,395	823	2,832	77	2
3,339	179,520	8,872	147,027	22,834	787	2,740	33	3

(注) 1) 預金残高のその他には、納税準備預金・雑預金を含む

2) 現金には、手形・小切手を含む。

3) 預け金は、日銀預け金及び郵便振替貯金。

## 12-2 主要金融機関預金残高

(各年度末現在、単位 百万円)

年 度	総 額	銀 行	労 働 金 庫 ・ 信 用 金 庫 ・ 農 協
平成24年度	558,578	389,747	168,831
25	563,521	397,180	166,341
26	571,315	403,978	167,337
27	571,381	403,978	167,403
28	-	-	171,163

資料 大牟田銀行協会、九州労働金庫、大牟田柳川信用金庫、南筑後農業協同組合

※ 平成28年3月を持って、大牟田銀行協会は解散のため、平成28年度以降の金額等は不明

## 12-3 主要金融機関貸出残高

(各年度末現在、単位 百万円)

年 度	総 額	銀 行	労 働 金 庫 ・ 信 用 金 庫 ・ 農 協	郵 便 局 ( 簡 易 保 険 ) 市 分 融 資 分
平成24年度	245,354	163,288	68,785	13,281
25	247,611	165,954	69,211	12,446
26	253,079	174,185	67,261	11,633
27	257,991	179,520	67,643	10,828
28	-	-	68,853	10,007

資料 大牟田銀行協会、九州労働金庫、大牟田・柳川信用金庫、南筑後農業協同組合

※ 平成28年3月を持って、大牟田銀行協会は解散のため、平成28年度以降の金額等は不明

## 12-4 企業倒産状況

この表は、倒産した企業のうち負債総額1,000万円以上のものである。

年 次	総 件 数	負 債 総 額	業 種 別 件 数			
			建 設 業	製 造 業	販 売 業	サ ー ビ ス ・ そ の 他
平成24年	6	2,988	2	4	-	-
25	11	959	4	-	5	2
26	3	767	-	1	-	2
27	12	1,569	3	1	7	1
28	6	1,741	-	3	2	1

資料 (株)東京商工リサーチ福岡支社

## 12-5 商工組合中央金庫勘定

この表は、大牟田市の企業に対する貸出残高である。

(各年度末現在、単位 百万円)

年 度	合 計	設 備 資 金	長 期 運 転 資 金	短 期 運 転 資 金
平成24年	3,025	931	1,773	320
25	2,914	856	1,735	323
26	2,644	733	1,515	396
27	2,903	1,017	1,390	496
28	2,629	1,015	1,264	350

資料 商工組合中央金庫福岡支店

(注)当座貸越・委託代理貸付・員外貸付を除く。金額単位未満四捨五入。久留米支店分を含む。

## 12-6 手形交換高

この表は、大牟田手形交換所における手形交換高及び手形の状況である。

(単位：人、枚、百万円・千円)

年 度	交 換 日 数	手 形 交 換 高			取 引 停 止 処 分 者 数		
		枚 数	金額(百万円)	差額(百万円)	人 員	枚 数	金額(千円)
平成23年度	246	88,496	71,023	36,280	2	2	2,693
24	245	85,071	70,002	37,352	3	4	3,484
25	245	82,299	69,227	35,134	5	16	3,640
26	246	76,693	60,273	28,669	2	5	5,653
27	232	66,399	56,161	28,082	3	10	3,404
27年4月末	21	6,288	4,535	1,971	-	-	-
5	18	5,007	3,660	1,882	-	-	-
6	22	7,156	7,086	3,660	1	6	1,621
7	22	6,055	5,160	2,514	-	-	-
8	21	5,701	5,164	2,818	-	-	-
9	19	5,520	4,782	2,546	-	-	-
10	21	5,229	4,032	2,310	-	-	-
11	19	6,192	5,236	2,187	1	1	50
12	21	5,459	3,901	2,104	1	3	1,733
28年1月末	19	5,031	4,547	2,205	-	-	-
2	20	6,337	5,379	2,149	-	-	-
3	9	2,424	2,678	1,735	-	-	-

資料 一般社団法人 大牟田銀行協会

## 12-7 中小企業市資金融資状況

この表は、大牟田市中小企業融資資金規則による市内の中小企業に対する市の融資状況である。

年 度	申 込		貸 出		回 収	残 高	
	件 数	金 額	件 数	金 額	金 額	件 数	金 額
平成24年度	53	240,600	51	234,300	346,550	289	805,545
25	48	242,600	46	219,600	392,908	258	632,237
26	17	56,708	16	54,708	279,043	188	407,902
27	28	112,000	26	105,100	209,738	144	303,264
28	15	47,807	14	42,107	170,980	101	174,391

資料 産業経済部産業振興課課

## 12-8 信用保証状況

この表は、大牟田市、柳川市、みやま市を業務区域とする大牟田支所における信用保証状況である。 (単位 千円)

年 度	保 証 承 諾		保 証 債 務 残 高		代 位 弁 済	
	件 数	金 額	件 数	金 額	件 数	金 額
平成24年度	1,317	15,143,516	4,702	42,142,440	77	796,727
25	1,216	11,964,170	4,475	38,764,632	84	652,768
26	1,261	13,248,441	4,378	37,653,513	64	504,559
27	1,073	10,540,043	4,168	34,369,733	58	540,622
28	991	10,316,379	4,057	32,296,195	51	438,262

資料 福岡県信用保証協会大牟田支所





## 13 物価及び家計

## 13-1 消費者物価指数

(1) この表は、総務省統計局が行う小売物価統計調査（指定統計第35号）による小売物価に基づいて作成している消費者物価指数の全国平均である。

(2) 指数の基準時は平成27年の1年間である。

費目	平成24年平均	平成25年平均	平成26年平均	平成27年平均	平成28年平均
総合	96.2	96.6	99.2	100	99.9
食料	93.6	93.4	97.0	100	101.7
穀類	101.7	101.2	100.8	100	101.7
魚介類	87.0	87.9	96.4	100	101.8
肉類	88.3	88.5	95.3	100	101.6
乳卵類	92.1	92.1	97.1	100	100.3
野菜・海藻	91.7	91.7	94.2	100	103.7
果物	90.3	88.8	92.5	100	106.8
油脂・調味料	96.5	95.9	99.0	100	100.7
菓子類	92.1	92.3	95.6	100	102.5
調理食品	93.0	92.7	96.9	100	101.4
飲料	99.5	98.0	99.0	100	100.3
酒類	99.2	98.1	100.1	100	99.6
外食	95.2	95.5	98.0	100	100.8
住居	100.4	99.9	100.0	100	99.9
家賃	101.0	100.6	100.3	100	99.7
設備修繕・維持	95.9	95.7	98.0	100	101.0
光熱・水道	92.3	96.6	102.6	100	92.7
電気代	87.0	93.2	100.7	100	92.1
ガスの代	94.4	96.9	102.6	100	90.4
他の光熱	113.0	122.0	129.2	100	77.7
上下水道料	95.8	96.3	98.7	100	100.4
家具・家事用品	97.0	94.9	98.5	100	99.6
家庭用耐久財	100.4	93.5	99.3	100	96.5
室内装備品	100.1	98.2	99.5	100	96.0
寝具類	94.4	94.3	96.8	100	101.4
家事雑貨	93.8	94.5	97.3	100	104.7
家事用消耗品	95.6	95.2	98.5	100	99.7
被服及び履物	95.4	95.8	97.8	100	101.8
衣料	95.8	96.3	98.3	100	101.6
シャツ・セーター・下着類	94.6	95.2	97.6	100	101.3
履物類	94.5	94.2	96.0	100	104.2
他の被服	97.8	97.0	98.5	100	101.0
保健医療	98.7	98.1	99.1	100	100.9
医薬品・健康保持用摂取品	98.1	97.1	98.8	100	99.9
保健医療用品・器具	100.6	98.7	99.3	100	100.9
保健医療サービス	98.4	98.5	99.2	100	101.4
交通・通信	98.0	99.4	102.0	100	98.0
交通	92.9	92.9	97.7	100	99.9
自動車等関係	98.9	101.5	104.2	100	97.0
通信	98.9	98.4	99.6	100	99.1
教育	96.1	96.6	98.4	100	101.6
授業料等	96.6	96.9	98.2	100	101.8
教科書・学習参考教材	93.1	96.4	98.5	100	100.4
補習教育	95.1	95.9	98.7	100	101.2
教養娯楽	95.6	94.6	98.1	100	101.0
教養娯楽用耐久財	96.2	91.2	95.8	100	101.0
教養娯楽用品	93.4	93.0	97.9	100	100.9
書籍・他の印刷物	96.3	96.5	98.8	100	100.3
教養娯楽サービス	96.0	95.4	98.4	100	101.1
諸雑費	94.4	95.5	99.0	100	100.7
理美容サービス	97.4	97.4	99.2	100	100.2
理美容用品	96.1	96.4	98.0	100	100.1
身の回り用品	85.6	89.8	96.5	100	101.3
たばこ	95.9	95.9	99.0	100	101.2
他の諸雑費	94.1	95.7	100.4	100	101.0

資料 総務省統計局

## 13-2 主要指標

年 月	消費者物価指数				国内企業物価指数
	全 国	東 京 都 区 部	福 岡 市	北 九 州 市	全 国
	(平成27年=100)				(平成27年=100)
平成22年	96.5	98.0	96.3	96.1	98.0
平成23年	96.3	97.5	96.1	95.7	99.2
平成24年	96.2	97.0	95.9	95.7	102.4
平成25年	96.6	97.1	95.9	96.0	100.0
平成26年	99.2	99.3	98.1	98.7	96.5
平成27年	100.0	100.0	100.0	100.0	100.0
1月	99.6	99.6	98.9	99.2	100.6
2月	99.4	99.5	98.9	99.0	100.6
3月	99.7	99.8	99.4	99.4	100.8
4月	100.2	100.4	99.9	99.7	100.8
5月	100.4	100.4	100.2	100.7	101.0
6月	100.2	100.2	100.2	100.2	100.9
7月	100.1	100.0	100.3	100.3	100.5
8月	100.2	100.1	100.3	100.2	99.8
9月	100.3	100.2	100.9	100.7	99.4
10月	100.2	100.2	100.6	100.4	98.7
11月	99.9	99.8	100.2	100.0	98.7
12月	99.8	99.9	100.1	100.1	98.3
平成28年	99.9	99.8	100.5	100.5	96.5
1月	99.5	99.4	99.9	99.7	97.2
2月	99.6	99.7	100.5	100.3	96.9
3月	99.7	99.9	100.4	100.2	96.8
4月	99.9	100.0	100.4	100.2	96.4
5月	100.0	100.0	100.4	100.5	96.4
6月	99.9	99.8	100.3	100.4	96.4
7月	99.6	99.5	100.2	100.4	96.3
8月	99.7	99.6	100.2	100.4	96.0
9月	99.8	99.7	100.5	100.6	96.1
10月	100.4	100.3	101.1	101.3	96.0
11月	100.4	100.3	101.2	101.4	96.4
12月	100.1	99.9	100.7	100.9	97.1

資料 総務省統計局『物価統計月報 消費者物価指数編』

日本銀行『国内企業物価指数』

この表は、総務省統計局の調査作成による小売物価統計調査（基幹統計）報告の都市別小売価格における福岡市分を掲げたものである。

品名	銘柄	単位	平成26年平均	平成27年平均	平成28年平均
うるち米	国内産、精米、単一原料米（産地、品種及び産年が同一のもの）、袋入り（5kg入り）、コシヒカリを除く	1袋	1,979	1,826	1,888
食パン	普通品	1kg	348	354	342
カップ麺	中華タイプ、77g入り、「カップヌードル」	1個	139	150	151
あじ	まあじ、丸（長さ約15cm以上）	100g	109	120	113
かれい	まががれい、あかがれい、むしがれい又はまこがれい、丸（長さ約20cm以上）	100g	149	167	186
いか	するめいか、丸	100g	199	189	201
えび	輸入品、冷凍、「パック包装」又は「真空包装」、無頭（10～14尾入り）	100g	315	348	350
たらこ	並	100g	359	406	435
牛肉	国産品、ロース	100g	545	614	605
豚肉	もも（黒豚を除く）	100g	248	181	188
鶏肉	ブロイラー、もも肉	100g	169	134	129
ハム	ロースハム、JAS格付けなし、普通品	100g	***	195	191
ソーセージ	ウインナーソーセージ、袋入り、JAS規格品・特級	100g	194	198	196
牛乳	牛乳、配達1本月ぎめ、瓶入り（180mL入り）、瓶代を除く	1本	116	117	117
鶏卵	白色卵、Lサイズ、パック詰（10個入り）	1パック	210	219	222
キャベツ		1kg	165	205	195
ほうれんそう		1kg	900	1,043	1,186
ねぎ	白ねぎ	1kg	608	657	808
じゃがいも		1kg	317	385	425
にんじん		1kg	307	353	426
たまねぎ	赤たまねぎを除く	1kg	252	263	282
さゆり		1kg	517	589	653
豆腐	木綿豆腐、並	1kg	150	181	189
りんご	ふじ、1個200～400g	1kg	492	573	655
みかん	温州みかん（ハウスみかんを除く）、1個70～130g	1kg	401	447	597
いちご	国産品	1kg	1,517	1,676	1,958
しょう油	本醸造、こいくちしょう油、JAS規格品・特級、ポリ容器入り（1L入り）、「キッコーマンしょう油」又は「ヤマサしょう油」	1本	268	273	274
マヨネーズ	ポリ容器入り（450g入り）、「キューピーマヨネーズ」	1本	237	234	233
まんじゅう	蒸しまんじゅう、小麦粉製、あずきあん入り、普通品	100g	98	101	91
ビスケット	箱入り（3枚パック×7袋入り）、「森永マリー」	100g	179	161	155
アイスクリーム	バニラアイスクリーム、カップ入り（110mL入り）、「ハーゲンダッツ バニラ」	1個	242	242	239
ポテトチップス	袋入り（60～95g入り）、成型ポテトチップスを除く	100g	148	149	144
弁当	持ち帰り弁当、幕の内弁当、並	1個	498	504	500
インスタントコーヒー	瓶入り（90～100g入り）、「ネスカフェ ゴールドブレンド」	100g	713	799	811
野菜ジュース	野菜汁・果汁100%（野菜汁60～65%入り）、紙容器入り（200mL入り）	1本	93	97	95
清酒	普通酒、紙容器入り（2,000mL入り）、アルコール分13度以上16度未満	1本	964	976	949
中華そば（外食）	ラーメン、しょう油味（豚骨しょう油味を含む）	1杯	531	551	568
スパゲッティ（外食）	ミートソース	1皿	684	704	695
すし（外食）	にぎりずし、並	1人前	1,341	1,350	1,045
すし（外食）	回転ずし店におけるにぎりずし、まぐろ（赤身）、2個	1皿	107	108	108
親子どんぶり（外食）	並	1杯	633	639	641
カレーライス（外食）		1皿	628	645	672
コーヒー（外食）	喫茶店（セルフサービス店及びコーヒースタンドを除く）におけるコーヒー、アイスコーヒーは除く	1杯	381	381	365
ビール（外食）	居酒屋におけるビール、淡色、中瓶（500mL入り）	1本	555	517	537
学校給食	小学校給食費、公立小学校、完全給食、低学年（2年生）	1か年	3,578	45,375	46,200
民営家賃	民営借家の家賃	1か月	4,094	4,113	4,165
公営家賃（公的住宅）	都道府県営住宅家賃	1か月	1,287	1,291	1,285
電気代	従量電灯、アンペア制（契約電流50アンペア）、441kWh	1か月		11,777	11,141
都市ガス代	一般家庭用、1465.12MJ	1か月	8,480	8,097	7,250
プロパンガス	基本料金及び0.9?（従量料金）を使用した料金	1か月	7,862	7,338	6,906
灯油	白灯油、詰め替え売り、店頭売り	18L	1,870	1,533	1,121
水道料	計量制、専用給水装置（専用栓）、一般用、20m3	1か月	2,749	2,775	2,775
下水道料	一般家庭、水道汚水、20m3	1か月		2,602	2,602

資料 総務省統計局『物価統計月報 小売価格資料編』

## 小売価格

品名	銘柄	単位	平成26年 平均	平成27年 平均	平成28年 平均
電気冷蔵庫	冷凍冷蔵庫 (定格内容積 401~450L, 「5ドア」又は「6ドア」, 特殊機能付きは除く)	1台	182,245	151,604	185,113
ルームエアコン	冷房・ヒートポンプ暖房兼用タイプ, セパレート型, 壁掛型 (定格時能力 冷房2.8kW, 暖房3.6kW, [通年エネルギー消費効率] 6.7~7.2, フィルター自動清	1台	206,835	201,020	228,877
カーペット	タフテッドカーペット, ラグ, [素材] 化学繊維100% (ナイロン100%を除く), [サイズ] 140×200cm程度, 中級品	1枚	11,371	11,716	11,232
トイレットペーパー	再生紙100%, 白, [長さ] 55m, 60m, 2枚重ね27.5m又は2枚重ね30m, 12ロール入り	1パック	303	324	331
洗濯用洗剤	合成洗剤 綿・麻・合成繊維用, 液体, 詰め替え用, 袋入り (770~850g入り), 「アタック 高浸透バイオジェル」, 「トップ クリアリキッド」又は「アリエール サイエンスプラス イオンパワージェル」	1kg	303	286	275
背広服	秋冬物 シングル上下, 並型 総裏 [表地] 毛100%, [サイズ] A体型 (A4~A6), [百貨店・専門店ブランド] 「五大陸」, 「J. PRESS」, 「ブラックレーベル・クレストブリッジ」又は「ダーミン」	1着	82,080	84,240	82,800
婦人用コート	冬物, 並型 総裏 [表地] 「毛 (ウール100%)」, 「毛 (ウール・アンゴラ混用)」又は「毛 (ウール・カシミア混用)」, [裏地] ポリエステル, [サイズ] 「7~11号」又は「M」, 中級品	1着	19,846	18,257	21,066
男子用セーター	ブルオーバー, 長袖 [素材] 毛100%, 無地 [サイズ] チェスト88~96cm・身長165~175cm・MA (M), 普通品	1枚	6,907	6,825	9,197
婦人用セーター	カーディガン, 「長袖」又は「7分袖」, [素材] 毛・化学繊維混用, [サイズ] M, 普通品	1枚	2,975	2,789	3,312
男子靴	短靴 黒 [甲] 牛革 [底] 「合成ゴム」又は「ウレタン」, [底の製法] 張り付け, [サイズ] 25~26cm, 中級品	1枚	9,676	14,832	12,627
婦人靴	パンプス, [甲] 牛革 [底] 合成ゴム, [底の製法] 張り付け, [サイズ] 23~24cm, 中級品	1枚	***	9,338	9,864
運動靴	大人用, スニーカー, [甲] 合成繊維・合成皮革 [タイプ] ひも又はマジックテープ, [サイズ] 24.0~27.0cm, 中級品, 「スボルディング」, 「チャンピオン」又は「マックスランライト (ダンロップ)」	1足	3,266	3,535	3,761
洗濯代	背広服上下, ドライクリーニング, 持ち込み, 料金前払い, 配達なし	1着	1,018	911	936
ビタミン剤	第3類医薬品, ビタミン含有保健剤, 錠剤, プラスチックボトル入り (90錠入り), 「キュービーコーワゴールドα-プラス」	1箱	2,310	2,312	2,320
眼鏡	[レンズ] プラスチックレンズ, 非球面レンズ, 近視用, 屈折率1.60, UVカット, 無色, 「HOYAニュールックス」, 「セイコースーパーブルーシャスUV」又は「ニコンライト3-AS」, [フレーム] 男性用, 樹脂フレーム, 中級品, 加工料を含む	1式	42,573	38,507	30,195
鉄道運賃	旅客鉄道 (JR以外), 大人, 片道, 普通旅客運賃, 11km, 最低料金 (各種割引運賃を除く)	1回		295	295
バス代	一般乗合旅客自動車, 一般バス, 7km, 最低料金 (各種割引運賃を除く), 大人	1回	100	280	280
タクシー代	4km, 昼	1回	565	1,270	1,270
ガソリン	レギュラーガソリン, セルフサービス式を除く	1L	164	136	119
通信料	固定電話 加入電話, 住宅用, 回線使用料, ユニバーサルサービス料を含む	1か月	1,822	1,838	1,839
テレビ	液晶テレビ, 32V型, 地上デジタルチューナー2基内蔵, ハイビジョン対応パネル, LEDバックライト搭載, 特殊機能付きは除く	1台	53,893	55,169	57,695
切り花	きく, 輪もの	1本	180	203	206
新聞代 (地方・ブロック紙)	日刊, 一般新聞, 「朝刊」又は「統合版」, 月ぎめ	1か月	4009	4037	4037
理髪料	総合調整 (カット, シェービング, シャンプー, セット), 男性 (高校生以下を除く)	1回	3578	3592	3592
パーマメント代	パーマメント (シャンプー, カット, ブロー又はセット込み), ショート, 女性 (高校生以下を除く)	1回	7816	8018	7991
シャンプー	詰め替え用, 袋入り (340~380mL入り), 「アジエンス シャンプー」又は「T SUBAKI エクストラモイスト<シャンプー>」	1本	1321	1324	1327

1) 平成28年1月基本銘柄改定は、『即席めん』を「カップ麺」「カップ入り (77g入り)」、『中華そば』を「中華そば (外食)」、『ガス代』を「都市ガス代」、『婦人オーバー』を「婦人用コート」、『婦人ブレザー』を「婦人用上着」、『男子セーター』を「男子用セーター」、『婦人セーター』を「婦人用セーター」、『自動車ガソリン』を「ガソリン」、『通話料』を「通信料」。

2) 平成28年7月基本銘柄改定は、『スパゲッティ (外食)』分「ミートソース」、『ざし (外食)』分「にぎりざし」

13-4 1世帯当たり1か月間の収入と支出（平成26年）

第13-4表から第13-6表は、総務省統計局から公表された平成26年全国消費実態調査（9.10.11の3か月分）結果による二人以上の世帯の全世帯及び勤労者世帯の家計を掲げたものである。なお、項目によっては、一部のみ掲げているので計と内訳は、必ずしも一致しない。

その1 全世帯（二人以上の世帯）

（単位 円）

収支項目	福岡県	福岡市	経済圏D
集計世帯数	1,514	263	351
世帯数分布（抽出率調整） （1万分比）	1,364,283	369,226	220,297
世帯人員（人）	10,000	2,706	1,615
有業人員（人）	2.98	2.97	3.27
世帯主の年齢（歳）	1.37	1.42	1.61
世帯主の年齢（歳）	57.4	53.6	58.3
持ち家率（現住居）（%）	73.8	54	81.9
家賃・地代を支払っている世帯の割合（%）	26.3	44.9	18.1
年間収入（千円）（千円）	5,702	6,012	5,916
消費支出（千円）	275,029	284,315	261,297
食料（円）	66,153	67,465	64,640
穀類（円）	6,199	5,965	6,309
魚介類（円）	5,549	5,284	5,423
肉類（円）	7,348	7,423	6,965
野菜・海藻（円）	7,970	7,760	7,794
果物（円）	2,488	2,239	2,170
調理食品（円）	8,087	8,376	7,966
外食（円）	11,256	13,052	10,610
住居（円）	18,732	28,375	13,745
家賃・水道代（円）	13,217	26,678	8,531
光熱・ガス代（円）	19,159	19,192	19,007
電気代（円）	9,169	8,040	10,179
ガス代（円）	4,338	5,396	3,558
家具・家事用品（円）	9,657	8,589	9,523
家庭用耐久財（円）	2,602	2,432	2,200
被服及び履物（円）	10,854	13,271	10,166
洋服（円）	4,932	6,592	4,845
保健医療（円）	12,174	11,493	12,161
交通・通信（円）	45,759	40,484	43,090
自動車等関係費（円）	6,305	7,463	4,790
交通（円）	25,152	18,374	23,405
通信（円）	14,302	14,647	14,895
教育（円）	11,413	15,265	13,544
教養娯楽（円）	24,925	23,989	24,527
教養娯楽用耐久財（円）	1,230	1,249	1,712
教養娯楽サービス（円）	15,077	14,707	15,046
その他の消費支出（円）	56,204	56,192	50,890
諸雑費（円）	21,637	21,771	19,845
交際費（円）	17,098	16,807	18,763
仕送り金（支出）（円）	6,629	8,460	3,602
（再掲）移転支出（円）	14,659	14,645	14,765
（再掲）教育関係費（円）	18,447	23,463	17,933
（再掲）教養娯楽関係費（円）	28,781	28,369	27,850
（再掲）情報通信関係費（円）	17,259	18,105	17,154
（再掲）経常消費支出（円）	206,623	218,825	197,602
非消費支出（円）	***	***	***
財・サービス区分支出計（円）	245,699	254,724	235,244
商用品（財）（円）	135,649	130,018	129,567
耐久財（円）	13,860	10,052	10,451
半耐久財（円）	21,335	23,415	18,771
非耐久財（円）	100,454	96,551	100,345
サービス（円）	110,050	124,706	105,676
持ち家（現住居）の帰属家賃（円）	43,226	36,733	47,403
平均消費性向（%）	***	***	***
金融資産純増率（%）	***	***	***
貯蓄純増（平均貯蓄率）（%）	***	***	***
エンゲル係数（%）	24.1	23.7	24.7
貯蓄現在高（千円）	11,844	10,426	10,535
通貨性預貯金（千円）	2,547	2,405	2,277
定期性預貯金（千円）	4,933	4,184	4,721
生命保険など（千円）	2,915	2,604	2,468
有価証券（千円）	1,184	1,021	962
負債現在高（千円）	3,699	4,067	3,892
負債現在高うち住宅・土地のための負債（千円）	3,280	3,691	3,390
負債保有率（%）	40.8	44.4	45
うち住宅・土地のための負債（%）	24	22.4	26.6
（再掲）20万円以上の負債（%）	36.6	38.6	40.5

資料 総務省統計局『全国消費実態調査』

（注）1 「平均」には、年間収入不詳の世帯を含む。

2 「（特掲）財・サービス区分」は、品目分類を再分類して集計した。なお、「こづかい（使途不明）」、「贈与金」、「他の交際費」及び「仕送り金」は含まれていない。

3 大牟田市は、「経済圏D」に含まれている。

※「経済圏D」は、大牟田市、久留米市、柳川市、八女市、筑後市、大川市、小郡市、うきは市みやま市、広川町である。

その2 勤労者世帯（二人以上の世帯のうち）

（単位 円）

収支項目	福岡県	福岡市	経済圏D
集計世帯数	810	163	166
世帯数分布（抽出率調整） （1万分比）	749,651	230,273	103,227
世帯人員（人）	10,000	3,072	1,377
有業人員（人）	3.26	3.23	3.51
世帯主の年齢（歳）	1.72	1.71	1.87
世帯主の年齢（歳）	48.5	46.2	47.9
持ち家率（現住居）（%）	63.3	44.4	73.3
家賃・地代を支払っている世帯の割合（%）	36.9	54.2	26.6
年間収入（千円）（千円）	6,435	6,534	6,554
実収入（円）	448,114	439,640	449,530
経常収入（円）	437,169	428,669	439,488
勤め先収入（円）	387,711	387,072	393,281
世帯主の勤め先収入（円）	315,072	320,098	303,682
世帯主が男の勤め先収入（円）	289,410	284,137	277,684
世帯主の配偶者の勤め先収入（円）	53,175	48,099	65,602
配偶者が女の勤め先収入（円）	51,333	45,687	64,323
他の世帯員の勤め先収入（円）	19,464	18,875	23,998
事業・内職収入（円）	1,713	1,142	3,220
他経常収入（円）	45,742	39,225	39,824
社会保険給付（円）	38,621	31,003	37,004
可処分所得（円）	376,010	376,366	373,069
消費支出（円）	377,071	373,737	352,576
食料（円）	304,967	310,463	276,115
穀類（円）	68,025	69,861	63,644
魚介類（円）	6,207	6,026	6,430
肉類（円）	4,746	4,697	4,481
野菜・海藻（円）	7,667	7,691	7,072
果物（円）	7,243	7,369	6,645
調理食品（円）	2,021	2,023	1,499
外食（円）	8,608	8,725	8,265
住居（円）	13,648	15,134	12,153
家賃・水道代（円）	22,217	34,914	17,035
光熱・水道代（円）	19,368	33,526	12,634
電気代（円）	19,069	19,308	18,349
ガス代（円）	8,760	7,820	9,515
家具・家事用品（円）	4,611	5,763	3,430
家庭用耐久財（円）	9,929	8,332	9,750
被服及び履物（円）	2,785	2,294	2,392
洋服（円）	12,295	14,205	11,603
保健医療（円）	5,687	6,926	5,746
交通・通信（円）	10,675	10,288	9,951
自動車等関係費（円）	57,630	48,424	50,812
交通（円）	7,581	8,679	4,357
自動車等関係費（円）	33,261	23,034	28,825
通信（円）	16,789	16,711	17,629
教育（円）	16,912	20,481	17,794
教養娯楽（円）	25,329	25,596	24,491
教養娯楽用耐久財（円）	1,406	1,586	1,997
教養娯楽サービス（円）	15,595	16,177	14,664
その他の消費支出（円）	62,886	59,055	52,687
諸雑費（円）	22,467	21,474	18,897
交際費（円）	15,602	15,604	13,737
仕送り金（支出）（円）	10,144	10,511	6,975
（再掲）移転支出（円）	16,522	15,068	13,026
（再掲）教育関係費（円）	27,575	30,787	25,051
（再掲）教養娯楽関係費（円）	29,208	30,679	27,386
（再掲）情報通信関係費（円）	20,044	20,303	20,206
（再掲）経常消費支出（円）	226,263	237,468	209,886
非消費支出（円）	72,104	63,274	76,461
財・サービス区分支出計（円）	268,786	277,158	245,842
商用品（財）（円）	143,557	134,692	132,207
耐久財（円）	18,960	11,989	13,634
半耐久財（円）	24,210	25,376	20,927
非耐久財（円）	100,386	97,327	97,645
サービス（円）	125,229	142,466	113,636
持ち家（現住居）の帰属家賃（円）	38,986	31,605	45,383
平均消費性向（%）	81.1	82.5	74
金融資産純増率（%）	11.5	11.3	16.6
貯蓄純増（平均貯蓄率）（%）	11.4	11.3	16.4
エンゲル係数（%）	22.3	22.5	23
貯蓄現在高（千円）	9,268	8,717	7,414
通貨性預貯金（千円）	2,150	2,148	1,863
定期性預貯金（千円）	3,076	2,932	2,610
生命保険など（千円）	2,843	2,471	2,186
有価証券（千円）	753	842	552
負債現在高（千円）	4,967	4,195	6,152
負債現在高うち住宅・土地のため（千円）	4,544	3,832	5,713
負債保有率（%）	51.9	50.6	61.1
うち住宅・土地のための負債（%）	31.8	23.7	42.1
（再掲）20万円以上の負債（%）	47.4	44	56

## 13-5 1世帯当たり貯蓄・負債の現在高と保有率（平成26年）

## その1 全世帯（二人以上の世帯）

## その2 勤労者世帯（二人以上の世帯のうち）

貯蓄・負債項目	福岡県			福岡県 経済圏D	貯蓄・負債項目	福岡県		
	福岡県	福岡市				福岡県	福岡市	福岡県 経済圏D
集計世帯数	1,481	254	344		793	158	164	
世帯数分布（抽出率調整）	1,364,060	369,248	220,163		750,511	231,170	104,719	
（1万分比）	10,000	2,707	1,614		10,000	3,080	1,395	
世帯人員（人）	2.98	2.98	3.25		3.27	3.24	3.51	
18歳未満人員（人）	0.58	0.64	0.66		0.88	0.85	1.02	
65歳以上人員（人）	0.74	0.52	0.84		0.27	0.22	0.28	
うち無職者人員（人）	0.59	0.45	0.63		0.17	0.16	0.2	
有業人員（人）	1.37	1.44	1.59		1.73	1.73	1.87	
持ち家率（現住居）（%）	73.5	53.7	81.6		63.3	44.9	72.8	
年間収入（千円）	5,676	5,928	5,934		6,423	6,481	6,603	
世帯主の年齢（歳）	57.4	53.4	58.3		48.5	46	47.8	
貯蓄現在高（千円）	11,804	10,285	10,438		9,288	8,485	7,379	
通貨性預貯金（千円）	2,563	2,385	2,221		2,190	2,111	1,828	
普通銀行等（千円）	1,927	1,835	1,674		1,663	1,724	1,376	
郵便貯金銀行（千円）	636	549	548		527	387	452	
定期性預貯金（千円）	4,945	4,169	4,708		3,123	2,911	2,600	
普通銀行等（千円）	3,204	2,561	3,021		1,965	1,540	1,758	
郵便貯金銀行（千円）	1,741	1,609	1,687		1,158	1,371	842	
生命保険など（千円）	2,875	2,525	2,458		2,801	2,362	2,197	
有価証券（千円）	1,158	1,005	938		737	800	538	
株式・株式投資信託（千円）	689	610	525		425	361	360	
債券・公社債投資信託（千円）	332	268	365		241	292	174	
貸付信託・金銭信託（千円）	137	127	48		71	146	4	
その他（千円）	263	201	113		437	302	216	
負債現在高（千円）	3,742	4,172	3,873		5,018	4,357	6,161	
うち住宅・土地のための負債（千円）	3,310	3,792	3,375		4,594	3,990	5,728	
負債保有率（%）	41.2	45.1	44.5		52.3	51.3	60.8	
うち住宅・土地のための負債（%）	24	22.9	26.1		31.8	24.5	41.7	
（再掲）20万円以上の負債（%）	36.9	39	39.9		47.4	44.2	55.5	

資料 総務省統計局 『平成26年全国消費実態調査』

## 13-6 地域別1世帯当たり資産額（平成26年）

## その1 全世帯（二人以上の世帯）

## その2 勤労者世帯（二人以上の世帯のうち）

【純資産】項目	福岡県	福岡市	福岡県 経済圏D
集計世帯数	1,437	241	337
世帯数分布(抽出率調整)	1,365,600	369,836	220,276
(1万分比)	10,000	2,708	1,613
世帯人員(人)	2.98	2.97	3.25
18歳未満人員(人)	0.58	0.63	0.65
65歳以上人員(人)	0.74	0.54	0.84
うち無職者人員(人)	0.59	0.45	0.63
有業人員(人)	1.37	1.43	1.6
年間収入(千円)	5,694	5,966	5,947
世帯主の年齢(歳)	57.5	53.7	58.2
資産総額(資産合計)	23,667	23,696	22,266
金融資産(貯蓄-負債)	8,206	6,244	6,597
貯蓄現在高	11,904	10,419	10,487
通貨性預貯金	2,586	2,439	2,256
定期性預貯金	4,955	4,123	4,709
生命保険など	2,919	2,608	2,450
有価証券	1,189	1,036	957
その他	255	213	114
(再掲)年金型貯蓄	634	661	557
負債現在高	3,698	4,176	3,890
うち住宅・土地のための負債	3,286	3,800	3,391
実物資産	15,461	17,452	15,670
実物資産 住宅・宅地資産額	14,276	16,282	14,393
現住居・現居住地	12,407	14,484	11,749
住宅	9,312	11,633	8,059
所有地	9,206	11,495	8,036
借地	105	138	24
住宅	3,095	2,850	3,690
現住居以外・現居住地以外	1,869	1,798	2,644
住宅	1,353	1,151	2,250
住宅	516	648	394
耐久消費財資産額	1,119	1,033	1,184
うち自動車	456	456	421
(耐久消費財資産額)会員権	67	137	93
(参考)			
宅地保有率(%)	72.9	53.2	81.6
現居住地(%)	71.7	51.9	80.5
現居住地以外(%)	7.1	4.9	10
住宅保有率(%)	75.3	55.7	82.8
現住居(%)	74	54.4	81.8
現住居以外(%)	8.8	7.8	8.5
自動車保有台数(千世帯当たり)	1,369	945	1,716
可処分所得	-	-	-
消費支出	273,642	283,626	260,184
うち耐久財	13,023	10,381	10,353
土地家屋借金返済	17,276	17,109	16,455

【純資産】項目	福岡県	福岡市	福岡県 経済圏D
集計世帯数	772	149	162
世帯数分布(抽出率調整)	753,010	230,045	105,172
(1万分比)	10,000	3,055	1,397
世帯人員(人)	3.25	3.21	3.51
18歳未満人員(人)	0.86	0.82	1.01
65歳以上人員(人)	0.28	0.22	0.28
うち無職者人員(人)	0.17	0.16	0.2
有業人員(人)	1.72	1.71	1.87
年間収入(千円)	6,434	6,507	6,602
世帯主の年齢(歳)	48.7	46.3	47.8
資産総額(資産合計)	17,438	17,261	14,380
金融資産(貯蓄-負債)	4,443	4,452	1,231
貯蓄現在高	9,354	8,729	7,375
通貨性預貯金	2,199	2,167	1,847
定期性預貯金	3,122	2,946	2,617
生命保険など	2,838	2,457	2,148
有価証券	756	838	545
その他	438	322	218
(再掲)年金型貯蓄	640	738	628
負債現在高	4,912	4,276	6,145
うち住宅・土地のための負債	4,499	3,921	5,712
実物資産	12,996	12,809	13,149
実物資産 住宅・宅地資産額	11,696	11,465	11,787
現住居・現居住地	10,732	10,432	11,110
住宅	7,067	7,463	6,027
所有地	6,952	7,240	5,978
借地	115	223	49
住宅	3,665	2,970	5,083
現住居以外・現居住地以外	964	1,032	677
住宅	699	648	468
住宅	265	384	209
耐久消費財資産額	1,227	1,147	1,335
うち自動車	515	542	459
(耐久消費財資産額)会員権	73	197	27
(参考)			
宅地保有率(%)	62.2	41.9	71.5
現居住地(%)	60.9	40.5	70.4
現居住地以外(%)	5.3	3.3	5.6
住宅保有率(%)	65.1	45.2	74.4
現住居(%)	63.5	44.6	73.1
現住居以外(%)	5.8	4.4	7.5
自動車保有台数(千世帯当たり)	1,459	1,034	1,830
可処分所得	378,302	382,484	374,715
消費支出	301,980	311,523	274,588
うち耐久財	17,285	12,339	13,351
土地家屋借金返済	21,948	18,150	25,478

資料 総務省統計局『平成26年 全国消費実態調査報告』



## 14 労働及び社会保障

## 14-1 産業別規模別労働組合

この表は、各年6月30日現在で市内に組合事務所をもつ単位労働組合を掲げたものである。

産 業 ・ 規 模	平 成 2 4 年		平 成 2 5 年		平 成 2 6 年		平 成 2 7 年		平 成 2 8 年	
	組 合 数	組 合 員 数	組 合 数	組 合 員 数	組 合 数	組 合 員 数	組 合 数	組 合 員 数	組 合 数	組 合 員 数
総 数	48	7,910	47	7,782	48	7,922	46	8,025	46	7,958
(産業別)										
鉱 業	-	-	-	-	-	-	-	-	-	-
建 設 業	3	1,483	3	1,440	3	1,414	3	1,970	3	1,526
製 造 業	14	1,763	14	1,846	14	1,845	14	1,883	14	1,915
電気・ガス・熱供給・水道	3	199	3	201	3	198	...	...	...	...
運 輸 ・ 通 信 業	8	400	7	328	8	359	7	358	7	346
卸 売 小 売 業	4	279	4	228	4	222	4	220	4	202
金 融 ・ 保 険 業	...	...	...	...	...	...	...	...	...	...
医 療 、 福 祉 業	6	1,200	6	1,217	6	1,268	6	1,363	6	1,332
教 育 、 学 習 支 援 業	4	387	4	363	4	352	4	339	4	322
複 合 サ ー ビ ス 業	...	...	...	...	...	...	...	...	...	...
サ ー ビ ス 業	-	-	-	-	-	-	-	-	-	-
公 務	...	...	...	...	...	...	...	...	...	...
分 類 不 能 の 産 業	...	...	...	...	...	...	...	...	...	...
(企業規模別)										
1～29人	...	...	...	...	...	...	...	...	...	...
30～99	9	314	7	239	7	236	7	244	8	285
100～299	9	911	9	684	9	711	8	689	7	612
300～499	-	-	-	-	...	...	...	...	...	...
500～999	...	...	...	...	...	...	...	...	...	...
1,000～4,999	10	1,403	10	1,401	11	1,480	12	1,860	11	1,537
5,000人以上	4	887	4	861	4	861	4	1,324	5	1,606
その他	6	2,226	7	2,453	7	2,432	5	1,941	5	1,992
国・地方公務	6	1,753	6	1,704	6	1,767	5	1,514	5	1,475

資料 福岡県福祉労働部労働局労働政策課

この表は、大牟田公共職業安定所管内(大牟田市、柳川市、みやま市)における職業紹介状況である。

年度月別	求 職 者 数						求 人 数	
	A . 新 規 求 職 申 込 件 数			B . 月 間 有 効 求 職 者 数			C . 新 規	D . 月 間 有 効
	総 数	男	女	総 数	男	女	求 人 数	求 人 数
平成24年度	13,934	6,769	7,126	57,910	28,984	28,794	13,890	36,531
25	12,938	5,999	6,916	53,615	25,897	27,627	15,969	42,230
26	11,564	5,314	6,250	46,324	22,076	24,248	18,294	48,993
27	11,032	4,958	6,044	44,187	20,656	23,421	18,667	51,965
28	10,280	4,544	5,700	41,490	19,325	21,948	20,755	57,401
28年4月	1,143	500	638	3,856	1,799	2,027	1,840	4,836
5	914	381	529	3,822	1,752	2,048	1,630	4,554
6	831	361	467	3,677	1,710	1,948	1,457	4,490
7	709	310	396	3,414	1,594	1,802	1,739	4,532
8	838	388	446	3,420	1,617	1,785	1,854	4,756
9	877	377	499	3,457	1,586	1,577	1,640	4,874
10	748	334	412	3,409	1,564	1,831	1,604	4,771
11	761	362	397	3,275	1,529	1,732	1,592	4,496
12	601	279	321	3,009	1,430	1,566	1,640	4,469
29年1月	1,005	422	578	3,248	1,521	1,711	1,783	4,802
2	885	406	478	3,353	1,572	1,763	2,000	5,232
3	965	424	539	3,550	1,651	1,880	1,976	5,589

資料 大牟田公共職業安定所

(注)1) 一般とは常用及び臨時・季節を合わせたものをいう。

2) 常用とは雇用期間の定めのない仕事、又は4ヶ月以上の雇用期間が定められている仕事をいう。

3) 臨時とは1ヶ月以上4ヶ月未満の雇用期間が定められている仕事をいい、季節とは季節的な労働需要に対し、また季節的な余暇を利用して一定の期間(4ヶ月未満、4ヶ月以上の別を問わない)を定めて就労する仕事をいう。

4) 新規求職申込(求人)件数とは期間中に新たに受けた求職申込(求人)の件数(数)をいう。

5) 月間有効求職者(求人)数とは「先月から繰越された有効求職者(求人)数」と当月の「新規求職申込件(求人)数」の合計数をいう。

### 14-3 パートタイム

この表は、大牟田公共職業安定所管内(大牟田市、柳川市、みやま市)における職業紹介状況である。

年度月別	求 職 者 数						求 人 数	
	月 間 有 効 求 職 者 数			新 規 求 職 申 込 件 数	月 間 有 効		新 規 求 人 申 込 件 数	
	総 数	男	女		求 人 数	求 人 数		
平成24年度	15,076	2,981	12,063	3,764	13,344	5,133		
25	15,329	3,214	12,093	3,650	16,294	6,127		
26	13,846	3,029	10,782	3,414	18,854	7,033		
27	13,425	3,281	10,093	3,318	19,762	7,066		
28	13,331	3,475	9,763	3,225	22,580	8,217		
28年4月	1,234	323	898	410	1,988	792		
5	1,269	328	930	302	1,839	663		
6	1,238	331	898	289	1,800	535		
7	1,131	290	833	221	1,848	767		
8	1,126	286	833	243	1,817	658		
9	1,135	282	845	292	1,918	649		
10	1,116	288	822	251	1,845	631		
11	1,063	283	775	213	1,671	514		
12	945	259	681	164	1,676	661		
29年1月	975	250	718	283	1,843	725		
2	998	259	732	244	2,052	763		
3	1,101	296	798	313	2,283	859		

資料 大牟田公共職業安定所

(注)1) 「パートタイム」とは、毎日就労する者については1日の労働時間が他の労働者より短いもの、特定日又は特定期間就労する者については1日の労働時間の長短を問わず1週又は1カ月の労働時間が他の労働者より短いものをいう。

2) 求職票の性別の記入が任意であるため、総数と男女の合計は必ずしも一致しない。

3) 求職者数、求人数の各年度の数値は年度合計数である。

## 紹介状況

E . 就 職 件 数	件 数		F . 充 足 数	有 効 求 人 倍 率	就 職 率 E / A × 100 (%)	充 足 率 F / C × 100 (%)
	男	女		( D / B ) ( 倍 )		
5,504	2,534	2,961	4,882	0.63	39.5	35.1
5,617	2,607	3,006	4,944	0.79	43.4	31
5,351	2,439	2,912	4,841	1.06	46.3	26.5
4,924	2,195	2,723	4,394	1.18	44.6	23.5
4,689	1,991	2,695	4,199	1.38	45.6	20.2
465	213	250	404	1.25	40.7	22
427	162	265	390	1.19	46.7	23.9
437	168	269	397	1.22	52.6	27.2
351	163	188	284	1.33	49.5	16.3
352	161	190	338	1.39	42	18.2
375	161	214	340	1.41	42.8	20.7
405	189	216	341	1.4	54.1	21.3
323	134	189	303	1.37	42.4	19
307	126	181	269	1.49	51.1	16.4
349	146	203	303	1.48	34.7	17
377	158	219	352	1.56	42.5	17.6
521	210	311	478	1.57	54	24.2

- 6) 就職件数とは自安定所の有効求職者が、自安定所の紹介により就職したことを確認した件数をいう。
- 7) 充足数とは自安定所の求人が安定所(自安定所以外の安定所も含む)の紹介あつせんにより求職者と結合した件数をい
- 8) 月間有効求職者数及び月間有効求人者数について、平成21年～25年度の数値は年度合計数。
- 9) 新規学卒を除き、パートタイムを含む。
- 10) 新規求職申込件数、月間有効求職者数及び就職件数については、性別不詳を含むため総数と男女の合計とは必ずしも一致しない。

## 職業紹介状況

紹 介 件 数	件 数		就 職 件 数			充 足 数
	男	女	総 数	男	女	
6,216	2,126	4,082	1,852	549	1,299	1,528
5,696	1,762	3,933	1,732	461	1,270	1,496
4,996	1,604	3,383	1,809	504	1,303	1,594
4,008	1,295	2,700	1,635	479	1,153	1,402
4,033	1,234	2,797	1,648	421	1,226	1,407
396	121	275	170	46	123	139
386	109	277	162	38	124	149
344	85	259	152	33	119	137
276	102	174	117	33	84	93
303	98	205	126	32	94	105
355	112	243	127	29	98	107
338	86	252	140	36	104	112
301	107	194	131	31	100	114
222	77	144	108	32	76	87
322	91	231	120	37	83	112
371	117	253	130	30	100	111
419	129	290	165	44	121	141

この表は、大牟田公共職業安定所管内(大牟田市、柳川市、みやま市)における職業紹介状況である。

年度月別	中高年齢者職業紹介状況								
	新規求職申込件数			月間有効求職者数			紹介件数		
	総数	男	女	総数	男	女	総数	男	女
平成24年度	440	239	199	2,016	1,109	902	8,629	5,537	3,083
25	425	221	203	1,972	1,056	913	8,316	5,078	3,237
26	394	204	189	1,724	913	807	7,062	4,032	3,024
27	381	191	189	1,655	877	773	6,182	3,515	2,663
28	370	188	181	1,607	856	744	5,865	3,237	2,626
28年4月	506	270	235	1,759	929	821	535	331	204
5	355	18	168	1,737	922	808	519	284	235
6	352	168	183	1,685	898	781	479	255	224
7	320	158	160	1,571	832	731	464	289	175
8	372	196	176	1,612	853	752	467	255	211
9	377	192	185	1,629	857	766	538	317	221
10	355	183	171	1,633	867	761	446	253	193
11	326	176	149	1,552	844	702	379	212	167
12	253	130	122	1,437	786	644	387	208	178
29年1月	438	205	230	1,513	799	705	512	233	279
2	379	200	178	1,542	822	712	548	278	270
3	413	202	210	1,610	859	743	591	322	269

資料 大牟田公共職業安定所

- (注)1 「中高年齢者」とは45歳以上の者をいい、「日雇」とは日々又は1カ月未満の雇用期間を定めて紹介される仕事をいう。  
 2) 中高年齢者職業紹介状況における新規求職申込件数、月間有効求職者数の各年度の数値は年度平均である。  
 3) 日雇職業紹介状況における先月から繰越された有効求職者数、新規求職申込件数の各年度の数値は年度平均である。  
 4) 求職票の性別欄の記入が任意であるため、総数と男女の合計は必ずしも一致しない。  
 5) 平成22年度より日雇職業紹介状況は、四半期ごとの集計となった。(うち不就労延数の主計は28年度より廃止)

## 職業紹介状況

就 職 件 数			日 雇 職 業 紹 介 状 況 ( 日 雇 全 般 )					
総 数	男	女	先月から繰越された有効求職者数			新規求職 申込件数	就 労 延 数	不就労延数
			総 数	男	女			
1,840	947	889	54	42	12	15	10	2,633
2,036	1,051	984	51	45	6	1	2	2,563
2,032	975	1,054	40	34	6	0	1	1,914
1,941	934	1,005	33	29	4	0	2	1,250
1,943	893	104+	23	20	3	-	1	-
182	91	91						
177	81	96						
171	74	97	28	25	3	-	-	-
135	366	69						
148	72	75						
159	75	84	22	18	4	-	1	-
163	89	74						
117	50	67						
138	62	76	23	20	3	-	-	-
163	69	94						
168	65	103						
222	99	123	19	18	1	-	-	-

## 14-5 新規学校卒業者の職業紹介状況

(各年度6月末現在)

年 度	中 学 校				高 等 学 校			
	総 数	男	女	共 用	総 数	男	女	共 用
	【 求 職 数 】							
平成24年度	4	2	2	-	568	323	245	-
25	2	2	-	-	558	346	212	-
26	2	-	2	-	584	360	224	-
27	-	-	-	-	627	376	251	-
28	-	-	-	-	572	535	237	-
	【 就 職 数 】							
平成24年度	4	2	2	-	554	319	235	-
25	2	2	-	-	551	344	207	-
26	-	-	-	-	583	360	223	-
27	-	-	-	-	627	376	251	-
28	-	-	-	-	569	333	236	-
	【 求 人 数 ( 管 内 の み ) 】							
平成24年度	-	-	-	-	420	-	-	420
25	1	-	-	1	451	-	-	451
26	-	-	-	-	563	-	-	563
27	-	-	-	-	563	-	-	563
28	-	-	-	-	627	-	-	627
	【 他 府 県 へ の 就 職 者 数 】							
平成24年度	-	-	-	-	184	141	43	-
25	-	-	-	-	182	148	34	-
26	-	-	-	-	190	-	-	-
27	-	-	-	-	237	180	57	-
28	-	-	-	-	202	135	67	-

資料 大牟田公共職業安定所

※求人数については男女雇用均等法により男女別に表記しない。

## 14-6 雇用保険給付状況

この表は、大牟田公共職業安定所管内(大牟田市、柳川市、みやま市)における雇用保険給付状況である。

(単位 千円)

年 度	資格決定数 (基本手当)			初 回 受給者数	受給者実人員 (基本手当)			支給総額 (基本手当)		
	総 数	男	女		総 数	男	女	総 額	男	女
平成24年度	3,695	1,653	2,042	3,133	14,184	6,573	7,611	1,865,798	1,012,518	853,280
25	3,472	1,456	2,016	2,852	13,169	5,804	7,365	1,663,727	876,077	787,650
26	3,076	1,288	1,788	2,489	899	382	517	1,216,596	597,749	618,847
27	2,973	1,210	1,763	2,491	896	373	522	1,216,387	579,220	637,167
28	2,821	1,142	1,679	2,250	786	319	467	1,069,165	493,950	575,215

資料 大牟田公共職業安定所

(注) 26年度からは月平均。

## 14-7 日雇雇用保険給付状況

この表は、大牟田公共職業安定所管内(大牟田市、柳川市、みやま市)における雇用保険給付状況である。

年 度	手帳交付 数	受 給 者 実 人 員			給 付 額					
		総 数	男	女	総 額	男	女	1 級	2 級	3 級
平成24年度	54	241	178	63	15,062	12,409	2,652	712	11,643	2,706
25	44	233	184	49	15,164	13,553	1,611	877	12,573	1,713
26	38	211	-	-	13,705	11,864	1,841	953	10,850	1,902
27	34	147	123	24	9,477	8,735	742	1,298	7,080	1,099
28	24	83	64	19	5,308	4,775	533	547	4,228	533

資料 大牟田公共職業安定所

(注) 受給者実人員は月別実人員の年間累計

## 14-8 労働者災害補償保険給付状況

この表は、大牟田労働基準監督署管内(大牟田市・柳川市・みやま市)の労災保険給付状況である。

(単位 千円)

年 度	事業所数	労働者数	保 険 給 付					
			総 数		業 務 災 害		通 勤 災 害	
			件 数	金 額	件 数	金 額	件 数	金 額
平成24年度	4,751	57,190	3,685	815,310	3,568	799,197	117	16,113
25	4,796	58,129	3,438	689,915	3,305	662,130	133	27,784
26	4,913	58,978	3,233	652,009	3,089	630,412	144	21,597
27	4,911	59,731	3,077	642,721	2,921	618,498	156	24,222
28	4,939	58,636	2,986	676,609	2,812	650,209	174	26,400

資料 大牟田労働基準監督署

(注) 金額の総数は千円未満を端数計算で算出したもので、総額と一致しない場合がある。

## 14-9 母子福祉寡婦福祉資金貸付状況

(単位 千円)

種 類	平成24年度		平成25年度		平成26年度		平成27年度		平成28年度	
	件 数	金 額	件 数	金 額	件 数	金 額	件 数	金 額	件 数	金 額
総 額	4	3,148	4	2,890	10	7,527	2	1,490	5	2,800
事業開始資金	-	-	-	-	-	-	-	-	-	-
就職支度資金	-	-	-	-	-	-	-	-	-	-
技能修得資金	1	1,080	1	1,080	2	2,760	1	410	-	-
生活資金	1	1,080	1	1,080	-	-	-	-	-	-
事業継続資金	-	-	-	-	-	-	-	-	-	-
住宅資金	-	-	-	-	-	-	-	-	-	-
修業資金	-	-	-	-	-	-	-	-	-	-
修学資金	1	828	-	-	3	3,180	1	1,080	1	1,620
就学支度資金	1	160	2	730	5	1,587	-	-	3	980
結婚資金	-	-	-	-	-	-	-	-	-	-
転宅資金	-	-	-	-	-	-	-	-	1	200

資料 保健福祉部児童家庭課



14-10 福祉施設

その1 老人福祉（養護老人ホーム、特別養護老人ホーム、軽費老人ホーム）

（各年4月1日現在、単位人）

年次	養護老人ホーム		特別養護老人ホーム		軽費老人ホーム	
	施設数	入所者数	施設数	入所者数	施設数	入所者数
平成25年	1	85	9	492	5	190
26	1	89	11	523	5	187
27	1	89	11	557	5	181
28	1	88	12	577	5	168
29	1	87	12	589	5	175

資料 保健福祉部健康福祉推進室健康長寿社会支援課

（注）特別養護老人ホームには、サテライト施設を、軽費老人ホームには、ケアハウスを含む。

その2 障害者福祉

施設名	定員	平成24年		平成25年	平成26年3月末	平成27年3月末	平成28年3月末	平成29年3月末
		障害者自立支援法に基づく障害者支援施設（新法）	障害者自立支援法に基づく旧障害者支援施設（旧法）	障害者の日常生活及び社会生活を総合的に支援するための法律に基づく障害者支援施設（新法）				
大牟田恵愛園 （社会福祉法人、旧身体入所授産施設）	40	16	-	18	21	22	20	18
有明ホーム （社会福祉法人、旧知的入所更生施設）	60	32	-	32	32	31	30	30
あけぼの苑 （社会福祉法人、旧知的入所更生施設）	70	25	-	24	23	23	23	22
大牟田ワークショップセンター （社会福祉法人、旧知的入所授産施設）	50	17	-	17	17	17	18	18
その他の市外の施設	...	131 (54ヶ所)	22 (7ヶ所)	153 (63ヶ所)	150 (65ヶ所)	148 (57ヶ所)	150 (57ヶ所)	150 (54ヶ所)
グループホーム	...	27 (20ヶ所)	-	42 (24ヶ所)	41 (23ヶ所)	104 (48ヶ所)	116 (51ヶ所)	125 (5ヶ所)
ケアホーム	...	31 (18ヶ所)	-	55 (26ヶ所)	61 (30ヶ所)	-	-	-

資料 保健福祉部健康福祉推進室健康長寿支援課

旧法施設支援事業者は、平成24年3月31日までに、新法に移行完了。



その3 児童福祉

（各年4月1日現在、単位人）

施設名	定員	平成25年	平成26年	平成27年	平成28年	平成29年
		保育所（市立1）	80	85	87	90
保育所（私立22）	2,170	2,257	2,255	2,212	2,200	2,129
学童保育所・学童クラブ（市立17）	720	631	665	746	759	805
母子生活支援施設（市立）	20世帯	0(0)	-	-	-	-
あけぼの学園 （社会福祉法人、福祉障害児入所施設）	10	9	9	2	2	2
障害児通所施設 （児童発達支援、放課後等デイサービス）	-	95	96	121	151	159
甘木山学園 （社会福祉法人、児童養護施設）	75	57	54	61	64	64
甘木山乳児院 （社会福祉法人、乳児院）	20	11	15	16	15	17
大牟田病院 （国立、医療型障害児入所施設）	80	78	70	70	69	70

資料 保健福祉部健康福祉推進室健康長寿支援課福祉課、子ども未来室

- （注）
- 1) 私立保育所の定員は平成18年より2,070人、平成22年より2,050人、平成23年より2,040人、平成24年より2,190人、平成26年より2,200人、平成27年2,180人、平成27年12月より2,170人、平成28年より2,160人、平成29年より2,170人に変更。公立保育所の定員は平成15年より170人、平成24年より80人に変更。
  - 2) 保育所については、平成24年より公立保育所1か所を民間移譲するとともに、新たに認定こども園1か所が開所。平成27年子ども子育て支援新制度が開始されたことにより、幼稚園型認定こども園を利用する児童あり。
  - 3) 学童保育所・学童クラブの定員は平成19年より13ヶ所520人、平成20年より14ヶ所560人、平成21年より15ヶ所600人、平成22年より16ヶ所640人、平成23年より17ヶ所680人、平成29年より18ヶ所720人に変更。
  - 4) 母子生活支援施設は平成26年3月31日をもって廃止
  - 5) 甘木山学園の定員は平成29年より75人に変更。

## 14-11 生活保護状況

被保護実世帯数、実人員保護率は年度の3月中における実数で表示した。なお、金額については、年度中に支給した金額で表示した。また、平成26年7月より施行となった就労自立給付金を平成26年度より保護費金額に計上している。

年 度	被 保 護 実世帯数	被 保 護 実 人 員	保 護 率 人 口千人に つき (%)	保 護 費 ( 千 円 )							
				総 額	生活扶助	住宅扶助	教育扶助	介護扶助	医療扶助	そ の 他	
平成24年度	3,285	4,534	3.70	7,756,447	2,263,975	726,801	31,059	89,344	4,599,881	45,387	
25	3,297	4,489	3.71	7,748,057	2,217,469	737,296	30,902	85,020	4,634,614	42,756	
26	3,320	4,446	3.72	7,602,209	2,237,761	749,762	30,480	88,994	4,451,832	43,380	
27	3,270	4,347	3.68	7,568,888	2,140,222	749,536	32,521	90,693	4,513,530	42,386	
28	3,206	4,201	3.58	7,555,060	2,078,445	742,621	29,989	94,210	4,562,651	47,144	

資料 保健福祉部保護課

※平成28年度版より、保護率の標記を国県にならい「‰」から「%」に変更する。

## 14-12 児童相談所相談別受付件数

この表は、大牟田児童相談所管内（大牟田市・柳川市・みやま市）分の相談別受付件数である。

年 度	総 数	養 護 相 談	保 健 相 談	障 害 相 談						非 行 相 談		育 成 相 談				そ の 他 の 相 談
				相 肢 体 不 自 由 児 談	達 障 害 等 相 談	視 聴 覚 ・ 言 語 発 達 障 害 等 相 談	相 重 症 心 身 障 害 相 談	知 的 障 害 相 談	発 達 障 害 相 談	ぐ 犯 行 為 相 談	触 法 行 為 相 談	性 格 行 動 相 談	不 登 校 相 談	適 性 相 談	し っ け 相 談	
平成24年度	1,008	401	1	3	23	18	315	7	24	18	68	12	97	9	12	
25	921	365	-	1	9	18	294	10	25	23	58	13	73	5	27	
26	1,017	420	-	-	1	16	280	6	34	16	97	22	110	2	13	
27	1,042	475	-	2	4	2	326	1	44	32	102	14	34	5	1	
28	1,037	568	-	2	8	11	282	16	22	16	75	21	13	3	-	

資料 福岡県大牟田児童相談所

## 14-13 身体障害者

この表は、平成29年3月31日現在の身体障害者手帳交付者数である。

区 分	総 数	視 覚 障 害	聴 覚 障 害	言語機能障害	肢体不自由	内 部 障 害
総 数	7,774	751	652	104	3,925	2,342
18歳未満のもの	82	7	11	-	47	17
18歳以上のもの	7,692	744	641	104	3,878	2,325

資料 保健福祉部福祉課

## 14-14 女性センター相談件数

年 度	総 数	生 活 経 済	家 庭 不 和	男 女 関 係	離 婚	就 労	心 身 障 害	子 供	住 宅	健康・医療	対 人 関 係	その他
平成24年度	198	39	53	13	43	4	11	12	14	2	7	-
25	208	32	50	21	51	1	12	12	16	1	12	-
26	182	7	33	22	60	2	4	7	7	3	13	24
27	216	6	54	25	57	6	5	13	13	4	20	13
28	204	3	35	47	86	-	3	8	4	-	16	2

資料 市民協働部 人権・同和・男女共同参画課

## 14-15 共同募金、日赤募金

(単位 千円・%)

年 度	共 同 募 金			日 赤 募 金		
	目 標 額	募 金 額	目 標 達 成 率	目 標 額	募 金 額	目 標 達 成 率
平成24年度	15,572	14,461	92.9	10,786	8,874	82.3
25	14,461	14,624	101.1	10,647	8,603	80.8
26	14,624	13,920	95.2	10,482	8,248	78.7
27	13,920	13,796	99.0	10,328	7,980	77.3
28	13,796	13,287	96.0	10,226	7,819	76.5

資料 社会福祉協議会、保健福祉部福祉課

年 度	加 入 状 況			
	世 帯 数	被 保 険 者 数		
		総 数	一 般 被 保 険 者	退 職 被 保 険 者
平成24年度	20,310	33,568	30,263	3,305
25	19,992	32,790	29,857	2,933
26	19,628	31,875	29,498	2,377
27	19,217	30,820	29,166	1,654
28	18,722	29,631	28,599	1,032

資料 市民部保険年金課

年 度	被 保 険 者 数				保 険 除 料 者	基 礎 ( 拠 出 制 )					
	総 数	強 制 加 入		任 意 加 入		受 給 権					
		1 号	3 号			総 数	老 齢			障 害	
							老 齢	通 算	基 礎	障 害	基 礎
平成24年度	24,532	17,044	7,138	350	8,610	34,681	1,466	1,719	29,286	108	2,102
25	23,289	16,060	6,932	297	8,126	37,035	1,279	1,535	30,902	103	2,960
26	22,367	15,398	6,736	233	7,918	38,119	1,112	1,350	32,305	96	3,002
27	21,701	14,943	6,539	219	8,282	39,046	969	1,191	33,500	87	3,053
28	20,529	14,024	6,274	231	7,859	39,683	830	1,033	34,402	77	3,091

資料 日本年金機構大牟田年金事務所

## 康保険

医療費の状況				
1人当たり医療費(円)				受診率(%)
全体	一般被保険者	退職被保険者		
414,892	413,197	430,414		1,114.20
423,095	424,425	409,555		1,126.00
428,889	429,266	424,221		1,146.50
448,301	447,376	464,612		1,155.6
447,451	448,356	422,377		1,172.7

(注)加入状況及び医療費の状況は年間平均(3~2月ベース)で示している。

## 年金

年金給付状況					福祉年金給付状況				
者数				年金額(千円)	受給権者数				年金額(千円)
母子	遺児	遺族基礎	寡婦		総数	老齢	障害	母子	
-	-	238	26	21,905,177	3	3	-	-	402
-	-	238	18	23,538,217	1	1	-	-	-
-	-	238	16	24,005,733	1	1	-	-	-
-	-	233	13	24,964,518	1	1	-	-	-
-	-	240	10	25,507,786	1	1	-	-	-

## 15 市民経済計算

## 15-1 経済活動別

	実		績	
	平成24年度	平成25年度	平成26年度	平成27年度
市町村内総生産	379,472	398,606	408,722	424,884
1 産 業	377,022	395,864	404,789	421,831
(1) 農 業	949	1,036	1,020	1,024
(2) 林 業	15	36	124	103
(3) 水 産 業	636	536	447	607
(4) 鉱 工 業	79,604	96,660	97,980	110,597
(5) 電気・ガス・水道・廃棄物処理業	12,146	13,622	14,626	16,382
(6) 建 設 業	18,911	17,062	23,249	36,875
(7) 卸 売 ・ 小 売 業	35,236	35,529	35,721	23,892
(8) 運 輸 ・ 郵 便 業	19,776	21,406	23,755	11,252
(9) 宿泊・飲食サービス業	10,106	10,469	10,916	18,248
(10) 情 報 通 信 業	11,586	10,307	8,632	8,802
(11) 金 融 ・ 保 険 業	13,310	13,415	13,244	13,382
(12) 不 動 産 業	42,237	42,698	42,923	43,406
(13) 専門・科学技術、業務支援サービス業	15,541	15,357	14,639	15,309
(14) 公 務	12,771	12,601	13,145	14,927
(15) 教 育	19,707	19,539	19,995	19,822
(16) 保健衛生・社会事業	65,085	65,728	64,018	66,805
(17) その他のサービス	19,407	19,863	20,356	20,399
小計	377,022	395,864	404,789	421,831
2 輸入品に課される税・関税等	2,450	2,742	3,932	3,053
(再掲)				
一 般 政 府	35,694	34,969	36,269	38,236
対家計民間非営利団体	9,700	9,717	9,639	10,253

資料 福岡県企画・地域振興部調査統計課『県民経済・市町村経済計算報告書』

## 15-2 市民所得

区 分	実		績	
	平成24年度	平成25年度	平成26年度	平成27年度
市民所得総額 A+D+E	264,010	267,425	265,293	273,637
雇 用 者 報 酬 A	174,119	175,039	179,911	184,098
財 産 所 得 ( 受 取 ) B	16,547	15,847	17,272	17,528
財 産 所 得 支 払 ( 控 除 ) C	3,639	3,620	3,529	3,449
財 産 所 得 純 受 取 D=B-C	12,907	12,227	13,743	14,079
企 業 所 得 E	76,984	80,159	71,639	75,460

資料 福岡県企画・地域振興部調査統計課『県民経済・市町村経済計算報告書』

## 市内総生産

(単位 百万、%)

対 前 年 比				構 成 比			
平成24年度	平成25年度	平成26年度	平成27年度	平成24年度	平成25年度	平成26年度	平成27年度
94.3	105.0	102.5	104.0	100.0	100.0	100.0	100.0
94.2	105.0	102.3	104.2	99.4	99.3	99.0	99.3
89.8	109.2	98.5	100.4	0.3	0.3	0.2	0.2
5.8	240.0	344.4	83.1	0.0	0.0	0.0	0.0
108.3	84.3	83.4	135.8	0.2	0.1	0.1	0.1
79.9	121.4	101.4	112.9	21.0	24.2	24.0	26.0
82.7	112.2	107.4	112.0	3.2	3.4	3.6	3.9
114.3	90.2	136.3	158.6	5.0	4.3	5.7	8.7
98.6	100.8	100.5	66.9	9.3	8.9	8.7	5.6
98.9	108.2	111.0	47.4	5.2	5.4	5.8	2.6
100.5	103.6	104.3	167.2	2.7	2.6	2.7	4.3
87.7	89.0	83.7	102.0	3.1	2.6	2.1	2.1
99.1	100.8	98.7	101.0	3.5	3.4	3.2	3.1
101.5	101.1	100.5	101.1	11.1	10.7	10.5	10.2
93.1	98.8	95.3	104.6	4.1	3.9	3.6	3.6
95.0	98.7	104.3	113.6	3.4	3.2	3.2	3.5
98.0	99.1	102.3	99.1	5.2	4.9	4.9	4.7
102.5	101.0	97.4	104.4	17.2	16.5	15.7	15.7
99.4	102.3	102.5	100.2	5.1	5.0	5.0	4.8
94.2	105.0	102.3	104.2	99.4	99.3	99.0	99.3
102.3	111.9	143.4	77.6	0.6	0.7	1.0	0.7
95.2	98.0	103.7	105.4	9.4	8.8	8.9	9.0
103.4	100.2	99.2	106.4	2.6	2.4	2.4	2.4

## の分配

(単位：100万円、%)

対 前 年 度 比				構 成 比			
平成24年度	平成25年度	平成26年度	平成27年度	平成24年度	平成25年度	平成26年度	平成27年度
97.2	101.3	99.2	103.1	100.0	100.0	100.0	100.0
95.4	100.5	102.8	102.3	66.0	65.5	67.8	67.3
97.2	95.8	109.0	101.5	6.3	5.9	6.5	6.4
97.7	99.5	97.5	97.7	1.4	1.4	1.3	1.3
97.1	94.7	112.4	102.4	4.9	4.6	5.2	5.1
101.3	104.1	89.4	105.3	29.2	30.0	27.0	27.6

## &lt; 市民経済計算 &gt;

項目	単位	実 額		
		平成23年度	平成24年度	平成25年度
(1) 金額に関するもの				
市内総生産額	百万円	402,436	379,472	398,606
市民所得	百万円	271,754	264,010	267,425
就業者一人当たりしない総生産	千円	7,155	6,750	7,128
1人当たり市民所得	千円	2,218	2,182	2,235
総人口 (注2)		122,505	120,892	119,548

資料 福岡県企画・地域振興部調査統計課『県民経済・市町村経済計算報告書』

## &lt; 福岡県民経済計算 &gt;

項目	単位	23年度	24年度	25年度
金額に関するもの				
名目県内総生産 (生産及び支出側)	億円	176,944	177,308	175,744
実質県内総生産 (生産側)	〃	183,026	184,961	183,474
県民所得 (分配)	〃	139,018	140,150	139,440
1人当たり県民所得 (注1)	千円	2,741	2,759	2,742
総人口 (注2)	人	5,081,323	5,089,312	5,095,749

資料 福岡県企画・地域振興部調査統計課『県民経済・市町村経済計算報告書』

## &lt; 国民経済計算 &gt;

項目	単位	23年度	24年度	25年度
金額に関するもの				
名目国内総生産 (支出側)	10億円	480,528	474,171	474,404
実質国内総生産 (支出側)	〃	512,720	514,695	519,540
国民所得 (分配)	〃	352,703	349,597	351,174
1人当たり国民所得	千円	2,755	2,737	2,754
総人口	千人	127,742	127,496	127,280

資料 福岡県企画・地域振興部調査統計課『県民経済・市町村経済計算報告書』

(注1) 県民所得を総人口で除したものの。県民所得には、雇用人報酬の他に企業所得等が含まれるため個人の所得水準を表すものではない。

(注2) 総人口：国勢調査年においては「国勢調査」、それ以外の年においては「10月1日現在推計人口」(総務省統計局)  
国民経済計算の根拠は、内閣府経済社会総合研究所「平成27年版国民経済計算年報」による。



## 指標

		單位	對 前 年 比			
平成26年度	平成27年度		平成24年度	平成25年度	平成26年度	平成27年度
408,722	424,884	%	△ 5.7	5	2.5	4
265,293	273,637	"	△ 2.8	1.3	△ 0.8	3.1
7,324	7,671	"	△ 5.7	5.6	2.7	4.7
2,245	2,332	"	△ 1.6	2.4	0.4	3.9
118,029	117,360					

26年度	27年度	單位	24年度	25年度	26年度	27年度
178,500	181,122	%	△ 1.6	1	1.3	3.7
186,588	186,273	"	△ 1.5	1.1	△ 1.0	2.1
141,277	140,455	"	△ 1.6	1	△ 0.0	3.9
2,776	2,759	"	△ 1.8	0.9	△ 0.1	3.9
5,099,230	5,101,556					

26年度	27年度	單位	24年度	25年度	26年度	27年度
482,430	489,623	%	0.2	2.6	2.1	2.8
529,810	524,664	"	0.9	2.6	△ 0.4	1.3
359,115	364,444	"	0.4	3.9	1.2	2.7
2,821	2,868	"	0.6	4.1	1.3	2.8
127,065	126,992					

## 16 財政及び市有財産

## 16-1 会計別決算

会 計	平成 25 年 度			平成 26 年 度		
	歳 入	歳 出	差 引 額	歳 入	歳 出	差 引 額
一 般 会 計 総 額	55,716,227	54,348,957	1,367,270	55,954,665	55,433,029	521,636
特 別 会 計 総 額	32,466,484	32,393,307	73,177	32,939,993	32,892,609	47,384
国民健康保険	16,833,486	16,829,525	3,961	16,612,271	16,605,926	6,345
土地区画整理事業	-	-	-	-	-	-
財産区特別会計	3,189	3,189	-	-	-	-
介護保険	12,662,662	12,626,038	36,624	12,917,685	12,914,124	3,561
後期高齢者医療 病院事業債管理特別会計	2,005,528	1,972,936	32,592	2,031,268	1,993,790	37,478
961,619	961,619	-	1,378,769	1,378,769	-	
企 業 会 計 総 額	7,739,256	9,423,543	△ 1,684,287	9,829,679	11,208,334	△ 1,378,655
水道事業	3,392,171	3,998,578	△ 606,407	3,459,231	4,120,522	△ 661,292
公共下水道事業	4,347,085	5,424,965	△ 1,077,880	6,370,449	7,087,812	△ 717,363

資料 企画総務部財政課

## 16-2 一般会計歳入

科 目	平成 25 年 度	平成 26 年 度	平成 27 年 度
歳 入 総 額	55,716,227	55,954,665	55,954,665
市 税	14,022,832	13,610,202	13,610,202
地方譲与税	299,798	286,679	286,679
利子割交付金	25,371	24,297	24,297
配当割交付金	42,066	77,081	77,081
株式等譲渡所得割交付金	63,206	42,957	42,957
地方消費税交付金	1,164,396	1,418,791	1,418,791
ゴルフ場利用税交付金	11,381	10,833	10,833
自動車取得税交付金	97,865	43,632	43,632
地方特例交付金	40,659	41,685	41,685
地方交付税	12,805,283	12,994,946	12,994,946
交通安全対策特別交付金	29,438	25,790	25,790
分担金及び負担金	525,154	522,393	522,393
使用料及び手数料	1,855,310	1,756,314	1,756,314
国庫支出金	12,001,953	11,598,402	11,598,402
県 支 出 金	3,244,546	3,235,412	3,235,412
財 産 収 入	276,503	415,628	415,628
寄 付 金	8,239	60,689	60,689
繰 入 金	156,864	376,165	376,165
繰 越 金	1,517,416	1,367,271	1,367,271
諸 収 入	3,029,348	2,971,673	2,971,673
市 債	4,498,599	5,073,825	5,073,825
歳 出 総 額	54,420,956	55,433,029	55,433,029
議 会 費	341,272	369,379	369,379
総 務 費	4,461,488	4,934,746	4,934,746
民 生 費	20,380,401	20,863,650	20,863,650
衛 生 費	7,295,692	7,248,188	7,248,188
農 林 水 産 業 費	504,749	409,810	409,810
商 工 費	1,822,707	1,487,603	1,487,603
土 木 費	2,243,466	2,603,363	2,603,363
消 防 費	1,860,981	1,902,483	1,902,483
教 育 費	3,848,671	4,284,164	4,284,164
災 害 復 旧 費	11,888	16,187	16,187
公 債 費	5,055,920	5,292,996	5,292,996
諸 支 出 金	6,593,721	6,020,460	6,020,460
予 備 費	-	-	-

資料 企画総務部財政課

## 額の推移

会 計	(単位 千円)					
	平成 2 7 年 度			平成 2 8 年 度		
	歳 入	歳 出	差 引 額	歳 入	歳 出	差 引 額
一 般 会 計 総 額	56,378,156	55,594,210	783,946	55,830,159	55,757,144	73,015
特 別 会 計 総 額	35,215,052	35,122,420	92,632	34,066,474	33,890,086	176,388
国民健康保険	18,571,415	18,650,097	△ 78,682	17,785,496	17,900,159	△ 114,663
土地区画整理事業	-	-	-	-	-	-
財産区特別会計	-	-	-	-	-	-
介護保険	12,970,918	12,836,641	134,277	13,084,806	12,828,145	256,661
後期高齢者医療	2,015,693	1,978,656	37,037	1,976,401	1,942,011	34,390
病院事業債管理特別会計	1,657,026	1,657,026	-	1,219,771	1,219,771	-
企 業 会 計 総 額	10,060,506	10,362,972	△ 302,466	9,799,093	10,817,338	△ 1,018,245
水 道 事 業	3,339,844	3,847,525	△ 507,681	3,608,225	3,802,250	△ 194,025
公 共 下 水 道 事 業	6,720,662	6,515,447	205,215	6,190,868	7,015,088	△ 824,220

## 歳出状況

科 目	(単位 千円)		
	平成 2 8 年 度		平成29年度当初予算額
	当 初 予 算 額	決 算 額	
歳 入 総 額	55,950,000	55,830,159	54,840,100
市 税	13,797,660	13,768,700	13,842,810
地 方 譲 与 税	300,001	296,013	290,001
利 子 割 交 付 金	20,000	10,387	10,000
配 当 割 交 付 金	70,000	33,904	50,000
株 式 等 譲 渡 所 得 割 交 付 金	40,000	22,493	20,000
地 方 消 費 税 交 付 金	2,400,000	2,117,711	2,300,000
ゴ ル フ 場 利 用 税 交 付 金	10,000	10,702	10,000
自 動 車 取 得 税 交 付 金	50,000	76,347	60,000
地 方 特 例 交 付 金	40,000	45,258	40,000
地 方 交 付 税	12,800,000	12,736,137	12,850,000
交 通 安 全 対 策 特 別 交 付 金	30,000	25,671	30,000
分 担 金 及 び 負 担 金	441,629	452,901	446,509
使 用 料 及 び 手 数 料	1,705,927	1,710,379	1,723,786
国 庫 支 出 金	12,073,206	12,795,266	11,577,831
県 支 出 金	3,478,117	3,612,146	3,604,918
財 産 収 入	288,160	358,635	80,930
寄 附 付 金	23,452	80,285	56,412
繰 上 入 金	675,575	217,102	836,413
繰 上 越 金	500,000	783,946	1
諸 収 入	2,829,973	2,594,030	2,712,089
市 債	4,376,300	4,082,146	4,298,400
歳 出 総 額	55,950,000	55,757,144	54,840,000
議 会 費	348,578	342,652	344,441
総 務 費	4,154,538	4,340,526	4,556,195
民 生 費	21,437,445	22,136,293	21,860,334
衛 生 費	7,232,214	6,698,197	7,036,941
農 林 水 産 業 費	530,690	561,441	433,831
商 工 業 費	1,783,426	1,602,713	1,526,648
土 木 費	3,266,735	2,916,015	2,867,017
消 防 費	1,430,848	1,449,676	1,416,762
教 育 費	4,318,876	4,269,844	3,787,628
災 害 復 旧 費	4,000	139,627	4,000
公 債 費	5,113,537	5,064,241	5,089,148
諸 支 出 金	6,319,113	6,235,919	5,907,055
予 備 費	10,000	-	10,000

## 16-3 一般会計財源別歳入状況

依存財源に属する科目とは、1. 地方譲与税 2. 利子割交付金 3. 配当割交付金 4. 株式等譲渡所得割交付金  
5. 地方消費税交付金 6. ゴルフ場利用税交付金 7. 自動車取得税交付金 8. 地方特例交付金 9. 地方交付税  
10. 交通安全対策特別交付金 11. 国庫支出金 12. 県支出金 13. 市債をいう。

(単位 百万円・%)

財源	平成26年度		平成27年度		平成28年度		平成29年度	
	決算額	構成比	決算額	構成比	決算額	構成比	当初予算額	構成比
総額	55,954	100.0	56,378	100.0	55,831	100.0	54,840	100.0
自主財源	21,080	37.7	19,818	35.1	19,966	35.7	19,699	35.9
依存財源	34,874	62.3	36,560	64.9	35,865	64.3	35,141	64.1

資料 企画総務部財政課

## 16-4 一般会計性質別歳出状況

(単位 百万円・%)

性質	平成26年度		平成27年度		平成28年度		平成29年度	
	決算額	構成比	決算額	構成比	決算額	構成比	当初予算額	構成比
総額	55,433	100.0	55,594	100.0	55,757,144	100	54,840,000	100.0
消費的経費	37,933	68.4	38,219	68.7	38,774,006	69.5	39,318,332	71.7
人件費	9,332	16.8	8,701	15.7	8,443,715	15.1	8,708,504	15.9
物件費	5,195	9.4	5,575	10	5,713,159	10.2	5,858,937	10.7
維持補修費	407	0.7	401	0.7	398,473	0.7	803,875	1.5
扶助費	16,767	30.2	17,204	30.9	18,283,992	32.8	18,074,796	33
補助費等	6,232	11.2	6,338	11.4	5,934,667	10.6	5,872,220	10.7
投資的経費	4,945	8.9	4,463	8	4,375,995	7.8	3,054,612	5.6
普通建設事業費	4,929	8.9	4,438	8	4,230,728	7.6	3,050,612	5.6
災害復旧事業費	16	-	25	-	145,267	0.3	4,000	-
その他	12,555	22.6	12,912	23.2	12,607,143	22.6	12,467,056	22.7
公債費	5,293	9.5	5,052	9.1	5,064,466	9.1	5,089,148	9.3
積立金	832	1.5	1,211	2.2	864,247	1.6	296,200	0.5
投資及び出資金貸付金	819	1.5	817	1.5	850,695	1.5	964,992	1.8
繰出金	5,611	10.1	5,832	10.5	5,827,735	10.5	6,106,716	11.1
予備費	-	-	-	-	-	-	10,000	-

資料 企画総務部財政課

## 16-5 一般会計、特別会計、相互繰入繰出状況

(単位 千円)

区分	平成26年度決算額	平成27年度決算額	平成28年度決算額	平成29年度当初予算額
一般会計より特別会計へ繰出	3,665,263	3,881,775	3,830,320	4,013,499
一般会計へ特別会計より繰入	0	0	-	1
差引繰出超過	3,665,263	3,881,775	3,830,320	4,013,498

資料 企画総務部財政課

## 16-6 企業会計決算額

(平成28年度、単位 千円)

会計	収入		支出	
	種別	決算額	種別	決算額
水道事業	総額	3,410,388	総額	3,604,964
	収益的収入	2,783,073	収益的支出	2,393,593
	資本的収入	627,315	資本的支出	1,211,371
下水道事業	総額	5,988,178	総額	6,812,382
	収益的収入	3,488,016	収益的支出	3,075,778
	資本的収入	2,500,162	資本的支出	3,736,604

資料 企業局

## 16-7 特別会計決算額

(平成28年度、単位 千円)

会 計	歳 入			歳 出		
	種 別	決 算 額	種 別	決 算 額		
総 額		38,758,102		37,051,868		
国民健康保険	総 額	17,785,496	総 額	17,900,159		
	国民健康保険税	2,108,222	総 務 費	159,413		
	使用料及び手数料	146	保 險 給 付 費	11,273,684		
	国庫支出金	4,575,249	老 人 保 健 拠 出 金	-		
	療養給付費交付金	8,939,405	介 護 納 付 金	6,193,295		
	県支出金	759,190	共 同 事 業 拠 出 金	-		
	共同事業交付金	-	保 健 事 業 費	120,187		
	共 財 産 収 入	1	基 金 積 立 金	-		
	諸 収 入	28,916	公 債 費	0		
	繰 入 金	1,374,367	諸 支 出 金	74,896		
	繰 越 金	0	前 年 度 繰 上 充 用 金	78,683		
			基 金 積 立 金	1		
介 護 保 險	総 額	16,280,978	総 額	15,989,927		
(介護保険事業勘定)	小 保 險 計 料	13,084,806	小 保 險 計 料	12,828,145		
	国庫支出金	2,383,774	総 務 費	220,638		
	支 払 基 金 交 付 金	3,468,159	保 險 給 付 費	11,893,286		
	県 支 出 金	3,438,619	地 域 支 援 事 業 費	563,093		
	財 産 収 入	1,815,929	財 政 安 定 化 基 金 拠 出 金	-		
	繰 入 金	23	基 金 積 立 金	30		
	諸 収 入	1,842,686	公 債 費	0		
	繰 越 金	1,339	諸 支 出 金	151,098		
	市 債	134,277	市 町 村 特 別 給 付 費	-		
		-				
財 産 区	総 財 産 収 入	-	総 繰 出 金	-		
		-				
後 期 高 齢 者 医 療	総 額	1,976,401	総 額	1,942,011		
	保 險 料	1,314,951	総 務 費	62,809		
	使用料及び手数料	6	広 域 連 合 負 担 金	1,877,873		
	諸 収 入	11,140	諸 支 出 金	1,329		
	繰 入 金	613,267				
	繰 越 金	37,037				
病 院 事 業 債 管 理	総 額	1,219,771	総 額	1,219,771		
	公 債 費 負 担 金	1,100,371	公 債 費	1,100,371		
	市 債	119,400	公 貸 付 金	119,400		

資料 企画総務部財政課

## 16-8 市税

## その1 収入決算額

(単位 百万円 %)

種 別	平成24年度		平成25年度		平成26年度		平成27年度		平成28年度	
	金額	構成比	金額	構成比	金額	構成比	金額	構成比	金額	構成比
総 額	13,751	100	14,023	100	13,610	100	13,914	100	13,769	100
普 通 税	13,396	97.4	13,672	97.5	13,258	97.4	13,572	97.5	13,424	97.5
市 民 税	5,350	38.9	5,571	39.7	5,151	37.8	5,527	39.7	5,146	37.4
固 定 資 産 税	6,992	50.8	6,940	49.5	6,968	51.2	6,904	49.6	7,113	51.7
軽 自 動 車 税	233	1.7	237	1.7	241	1.8	246	1.8	292	2.1
市 た ば こ 税	821	6	924	6.6	898	6.6	895	6.4	873	6.3
特別土地保有税	-	-	-	-	-	-	-	-	-	-
目 的 税	355	2.6	351	2.5	352	2.6	342	2.5	345	2.5
入 湯 税	1	0.0	1	0.0	1	0.0	1	0.0	1	0.0
都 市 計 画 税	354	2.6	350	2.5	351	2.6	341	2.5	344	2.5
収入割合 (%)	(94.0)	-	(94.2)	-	(94.3)	-	(94.6)	-	(94.8)	-
滞 納 繰 越 額	800	-	738	-	735	-	712	-	690	-
不 納 欠 損 額	73	-	124	-	85	-	88	-	72	-

資料 市民部納税課

※ ( ) は、%を示す。

## その2 課税対象

この表は、各年度市税の現年課税分について、その年度当初課税対象を掲げたものである。

(単位 人 百万円)

種 別	平成27年度		平成28年度	
	納税者数	調定額	納税者数	調定額
市 民 税 総 数	50,620	5,508	50,736	5,123
個 人 法 人	48,152	4,130	48,255	4,132
固 定 資 産 税 総 数	2,468	1,378	2,481	991
土 地 小 計	46,726	6,999	46,666	7,187
個 人 法 人	34,188	1,954	34,084	1,913
家 屋 小 計	33,128	...	33,008	...
個 人 法 人	1,060	...	1,076	...
償 却 資 産 小 計	37,665	3,235	37,672	3,317
個 人 法 人	36,468	...	36,469	...
償 却 資 産 小 計	1,197	...	1,203	...
個 人 法 人	1,273	1,744	1,462	1,891
個 人 法 人	231	...	385	...
個 人 法 人	1,042	...	1,077	...
	4	66	4	66
軽 自 動 車 税 総 数	48,940	255	48,938	303
原 動 機 付 自 転 車	10,196	11	9,845	20
軽自動車、二輪小型自動車、小型特殊車	38,744	244	39,093	283
た ば こ 税	5	894	46	873
特 別 土 地 保 有 税				
入 湯 税	2	1	2	1
都 市 計 画 税	42,774	343	42,705	345

資料 市民部税務課

## その3 徴収状況

この表は、各年度5月末日現在の市税の収納状況を科目別に掲げたものである。

(単位 千円%)

科 目	平成27年度					平成28年度				
	調定額	収入済額	収入歩合	不納欠損額	滞納繰越額	調定額	収入済額	収入歩合	不納欠損額	滞納繰越額
総 額	14,712,709	13,913,804	94.6	87,711	712,302	14,530,355	13,768,700	94.8	72,282	690,426
普通税総額	14,346,158	13,571,923	94.6	84,518	690,803	14,163,082	13,424,170	94.8	69,613	670,334
(1)個人市民税総額	4,417,143	4,150,027	94	18,462	249,203	4,419,027	4,154,841	94	15,463	249,336
現年度	4,172,771	4,114,340	98.6	-	58,962	4,170,308	4,116,019	98.7	-	54,891
繰越	244,372	35,687	14.6	18,462	190,241	248,719	38,822	15.6	15,463	194,445
(2)法人市民税総額	1,390,949	1,377,160	99	3,423	10,399	1,001,817	991,259	98.9	1,111	9,448
現年度	1,377,668	1,375,649	99.9	-	2,052	991,418	989,805	99.8	-	1,614
繰越	13,281	1,511	11.4	3,423	8,347	10,399	1,454	14	1,111	7,834
(3)固定資産税総額	7,376,375	6,903,940	93.6	60,581	412,283	7,554,505	7,113,303	94.2	51,186	390,377
土地家屋										
現年度	5,175,210	5,111,808	98.8	-	63,688	5,215,586	5,156,038	98.9	-	59,778
繰越	327,631	35,400	10.8	45,603	246,666	303,896	38,232	12.6	37,729	227,971
小計	5,502,841	5,147,208	93.5	45,603	310,354	5,519,482	5,194,270	94.1	37,729	287,749
償却資産										
現年度	1,699,701	1,678,877	98.8	-	20,917	1,860,188	1,838,950	98.9	-	21,320
繰越	107,604	11,626	10.8	14,978	81,012	108,388	13,636	12.6	13,457	81,308
小計	1,807,305	1,690,503	93.5	14,978	101,929	1,968,576	1,852,586	94.1	13,457	102,628
国有資産等所在 市町村交付金	66,229	66,229	100	-	-	66,447	66,447	100	-	-
(4)軽自動車税総額	267,209	246,314	92.2	2,052	18,918	314,844	291,878	92.7	1,853	21,173
現年度	248,471	242,880	97.7	-	5,648	295,986	288,190	97.4	-	7,856
繰越	18,738	3,434	18.3	2,052	13,270	18,858	3,688	19.6	1,853	13,317
(5)市たばこ税総額	894,482	894,482	100	-	-	872,889	872,889	100	-	-
現年度	894,482	894,482	100	-	-	872,889	872,889	100	-	-
繰越	-	-	-	-	-	-	-	-	-	-
(6)特別土地保有税額	-	-	-	-	-	-	-	-	-	-
現年度	-	-	-	-	-	-	-	-	-	-
繰越	-	-	-	-	-	-	-	-	-	-
目的税総額	366,551	341,881	93.3	3,193	21,499	367,273	344,530	93.8	2,669	20,092
(7)都市計画税総額	365,747	341,077	93.3	3,193	21,499	366,515	343,772	93.8	2,669	20,092
現年度	342,808	338,598	98.8	-	4,228	345,016	341,067	98.9	-	3,965
繰越	22,939	2,479	10.8	3,193	17,271	21,499	2,705	12.6	2,669	16,127
(8)入湯税総額	804	804	100	-	-	758	758	100	-	-
現年度	804	804	100	-	-	758	758	100	-	-
繰越	-	-	-	-	-	-	-	-	-	-

資料 市民部税務課、市民部納税課

## 16-9 市債

この表は、年度末現在における市債の事業別借入先別現債額である。

## その1 事業別

(単位 千円)

事業	平成27年度			平成28年度		
	発行高	償還額	残高	発行高	償還額	残高
総額	6,991,924	7,088,974	85,498,527	5,732,746	7,325,752	83,905,521
一般会計	5,048,624	4,494,239	47,434,100	4,082,146	4,578,411	46,937,835
民生債	247,600	29,075	757,529	146,900	49,327	855,102
衛生債	114,600	758,328	2,852,100	136,500	686,650	2,301,950
労働債	0	53,405	180,104	0	49,395	130,709
土木債	245,300	959,923	6,648,517	418,600	864,725	6,202,392
公営住宅債	519,000	465,159	4,536,560	215,800	467,363	4,284,997
教育債	1,163,300	298,424	5,239,581	1,252,500	363,133	6,128,948
災害復旧債	10,000	15,889	102,553	71,600	14,871	159,282
その他	2,748,824	1,914,036	27,117,156	1,840,246	2,082,947	26,874,455
特別会計	696,000	738,195	5,895,710	119,400	897,937	5,117,173
病院事業債管理会計	696,000	738,195	5,895,710	119,400	897,937	5,117,173
企業会計	1,247,300	1,856,540	32,168,717	1,531,200	1,849,404	31,850,513
水道事業	278,900	649,220	9,418,277	305,700	624,601	9,099,376
公共下水道事業	968,400	1,207,320	22,750,440	1,225,500	1,224,803	22,751,137

資料 企画総務部財政課



## その2 借入先別

(単位 千円)

借入先	平成27年度			平成28年度		
	発行高	償還額	残高	発行高	償還額	残高
総額	6,991,924	7,088,974	85,498,527	5,732,746	7,325,752	83,905,521
財務省	3,383,533	3,551,270	40,579,587	3,219,465	3,741,464	40,057,588
独立行政法人 郵便貯金・簡易生命保険 管理機構	-	805,701	10,828,149	-	821,191	10,006,958
地方公共団体金融機構	2,973,791	1,305,762	26,358,832	2,395,681	1,464,749	27,289,764
市中銀行	241,500	265,963	2,020,516	42,300	234,315	1,828,501
全国市有物件災害共済会	111,600	8,077	204,394	13,800	8,126	210,068
福岡県	0	51,923	202,721	43,300	17,785	228,236
共済組合	-	-	-	18,200	-	18,200
福岡県市町村災害共済基金組合	-	-	-	-	-	-
福岡県市町村振興協会	281,500	3,972	784,328	-	24,518	759,810
その他の金融機関	-	1,096,306	4,520,000	-	1,013,604	3,506,396

資料 企画総務部財政課

## 16-10 市有財産

この表は、各年度末現在における市有財産(道路・河川及び公営企業分を除く)について掲げたものである。

年 度	土 地 ( m <sup>2</sup> )	建 物 ( m <sup>2</sup> )	立 木 ( m <sup>3</sup> )	用 益 物 権 ( m <sup>2</sup> )	有 価 証 券 (千円)	出 資 財 産 (千円)	出 資 に よ る 権 利 (千円)	基 金 (千円)
平成24年度	3,788,983	503,672	3,395	1,598	115,000	143	2,217,811	4,344,421
25	3,823,996	500,100	3,395	1,730	115,000	143	2,218,811	5,182,100
26	3,823,926	502,660	3,395	1,730	115,000	143	2,229,711	5,755,423
27	3,818,402	501,989	3,395	1,730	30,000	143	2,269,911	6,089,372
28	3,799,993	502,435	3,395	1,730	30,000	143	2,210,149	6,804,453

資料 企画総務部公共施設マネジメント推進課

## 17 公務員及び選挙

## 17-1 市職員

(各年4月1日現在)

年次・所属名	総数	男	女	年次・所属名	総数	男	女
平成25年	1,068	784	284	市議会事務局	9	7	2
26	1,035	754	281	監査委員事務局	4	2	2
27	995	719	276	選挙管理員会事務局	4	3	1
28	979	699	280	農業委員会	4	3	1
				公平委員会	(4)	(3)	(1)
29	969	690	279	消防	130	126	4
				教育委員会	64	25	39
市長事務局	677	455	222	企業局	70	62	8
会計課	6	3	3				
企画総務部	100	68	32				
市民部	100	47	53	公益法人等派遣	1	1	-
市民協働部	45	31	14				
産業経済部	56	41	15				
都市整備部	93	79	14	一部事務組合			
環境部	105	96	15	大牟田・荒尾清掃施設組合	6	6	-
保健福祉部	172	90	14				

資料 企画総務部人事課

(注) ( ) 書きは兼務を示し、外数とする。

## 17-2 会議開催状況

この表は、平成28年度の市議会、常任委員会及び特別委員会の開催状況である。

会	議	開催回数	議案件数	請願件数	その他
市	総数	4	100	-	64
議	定例会	4	100	-	64
会	臨時会	-	-	-	-
常	総数	32	101	-	316
任	総務委員会	10	35	-	93
委	市民教育厚生委員会	9	36	-	93
員	都市環境経済委員会	13	30	-	130
会	議会運営委員会	18	-	-	40
特	総数	26	55	-	39
別	決算特別委員会	5	22	-	1
委	予算特別委員会	7	33	-	5
員	議会改革特別委員会	6	-	-	17
会	まちづくり・活性化特別委員会	8	-	-	16
全	員協議会	2	-	-	3

資料 市議会事務局

## 17-3 市議会議員

(平成29年6月1日現在)

党 派 名	会 派					無 所 属	合 計
	自 由 民 主 党 議 員 団	公 明 党 議 員 団	社 民 ・ 民 進 ・ 護 憲 ク ラ ブ	日 本 共 産 党 議 員 団			
合 計	8	5	5	3		4	25
自 民 党	8	-	-	-		1	9
公 明 党	-	5	-	-		-	5
社 民 党	-	-	1	-		-	1
共 産 党	-	-	-	3		-	3
民 進 党	-	-	1	-		-	1
無 所 属	-	-	3	-		3	6

資料 市議会事務局

## 17-4 永久選挙人名簿登載人員

(平成29年9月1日現在)

投票区	投 票 所	総 数	男	女	投票区	投 票 所	総 数	男	女
総	数	100,593	45,590	55,003					
1	倉 永 小 学 校	4,641	2,056	2,585	18	大 正 小 学 校	5,042	2,322	2,720
2	吉 野 小 学 校	4,830	2,207	2,623	19	高 取 小 学 校	3,317	1,494	1,823
3	上 内 小 学 校	982	467	515	20	天 領 小 学 校	4,713	2,181	2,532
4	リフレスおおむた	308	143	165	21	三 池 地 区 公 民 館	2,617	1,182	1,435
5	手 鎌 小 学 校	4,021	1,802	2,219	22	三 川 地 区 公 民 館	2,866	1,353	1,513
6	羽 山 台 小 学 校	4,153	1,921	2,232	23	み な と 小 学 校	3,173	1,444	1,729
7	銀 水 小 学 校	5,824	2,595	3,229	24	高 泉 県 営 住 宅 5 0 集 会 室	1,318	503	815
8	三 池 小 学 校	3,624	1,626	1,998	25	サ ン ・ ア ビ リ テ ィ ー ズ お お む た	4,309	1,998	2,311
9	歴 木 中 学 校	2,618	1,211	1,407	26	駛 馬 北 小 学 校	2,128	955	1,173
10	平 原 小 学 校	3,522	1,524	1,998	27	橘 中 学 校	3,270	1,479	1,791
11	天 の 原 小 学 校	3,942	1,852	2,090	28	駛 馬 南 小 学 校	2,725	1,227	1,498
12	玉 川 小 学 校	2,588	1,185	1,403	29	宮 原 中 学 校	2,953	1,387	1,566
13	大 牟 田 中 央 小 学 校	7,500	3,356	4,144					
14	白 川 小 学 校	4,001	1,796	2,205					
15	白 光 中 学 校	3,304	1,463	1,841					
16	明 治 小 学 校	2,796	1,273	1,523					
17	中 友 小 学 校	3,508	1,588	1,920					

資料 選挙管理委員会事務局

## 17-5 選挙投票状況

## その1 各種選挙の立候補者数及び投票者数

選挙の種類・年月日・区	定数	立候補者数	当日有権者数			投票者数			投票率 (%)
			総数	男	女	総数	男	女	
衆議院議員総選挙 平成29年10月22日 (小選挙区)	1	3	100,294	45,461	54,833	53,426	24,204	29,222	53.27
(比例代表)			100,294	45,461	54,833	53,424	24,204	29,222	53.27
平成28年7月10日 (選挙区)	3	9	101,919	46,043	55,876	53,264	24,051	29,213	52.26
(比例代表)			101,919	46,043	55,876	53,260	24,048	29,212	52.26
市長選挙 平成27年11月15日	1	1	—	—	—	—	—	—	—
市議会議員一般選挙 平成27年4月26日	25	29	99,816	44,866	54,950	51,954	22,972	28,982	52.05
県知事選挙 平成27年4月12日	1	2	100,355	45,134	55,221	42,423	19,225	23,198	42.27
県議会議員一般選挙 平成27年4月12日	2	4	100,355	45,134	55,221	42,342	19,195	23,147	42.19

資料 選挙管理委員会事務局

(注) 衆議院及び参議院選挙においては当日有権者数、投票者数に在外選挙人を含む

## その2 各種選挙の党派別立候補者数及び得票数

選挙の種類・年月日・区	総数	自由民主党	社会民主党	公明党	日本共産党	民主党	無所属
県知事選挙 平成24年4月12日							
立候補者数	2	-	-	-	-	-	2
得票数	41,340	-	-	-	-	-	41,340
県議会議員一般選挙 平成27年4月12日							
立候補者数	4	1	-	-	1	-	2
得票数	4,701.000	11,617.000	-	-	5,905.000	-	24,179.000
選挙の種類・年月日・区	総数	自由民衆党	社会民主党	公明党	日本共産党	民主党	無所属
市議会議員一般選挙 平成27年4月26日							
立候補者数	29	6	1	5	3	1	13
得票数	51,410.996	9,973.349	1,668.000	10,366.512	5,188.000	2,651.516	21,563.619

## その2 各種選挙の党派別立候補者数及び得票数（つづき）

選挙の種類・年月日	総数	自由民主党	社会民主党	公明党	日本共産党	民主党	無所属
選挙の種類年月日	総数	無所属					
市長選挙 平成27年11月15日							
立候補者数	1	1					
得票数	-	-					

選挙の種類・年月日・区	総数	社会民主党	国民怒りの声	おおさか維新の会	公明党	日本共産党	幸福実現党
参議院議員通常選挙 平成28年7月10日 (選挙区)							
立候補者数	9	1	-	1	1	1	1
得票数 (比例代表)	52,089	1,419	-	1,650	13,504	5,837	405
得票数	51,248.981	2,064.363	320.835	2,923.535	11,216.106	6,754.888	385.000
	自由民主党	新党改革	日本のことを大切に する党	生活の党と山本 太郎となかまたち	民進党	支持政党なし	無所属
(小選挙区)							
立候補者数	1	-	1	-	1	-	1
得票数 (比例代表)	12,494	-	546	-	15,921	-	313
得票数	15,251.429	286.494	600.604	621.000	10,378.727	446.000	-
選挙の種類・年月日・区	総数	自由民主党	幸福実現党	公明党	社会民主党	日本共産党	立憲民主党
衆議院議員総選挙 平成29年10月22日 (小選挙区)							
立候補者数	3	1	-	-	-	1	-
得票数 (比例代表)	51,281	26,053	-	-	-	9,101	
得票数	52,189	14,184	447	11,247	1,454	5,432	8,785
	希望の党	日本維新の会					
(小選挙区)							
立候補者数	1	-					
得票数 (比例代表)	16,127	-					
得票数	8,852	1,788					

## 18 教育、文化及び宗教

## 18-1 小学校の概況

(平成28年5月1日現在)

学 校 名	児 童 数			職 員 数	学 級 数
	計	男	女		
小 学 校 計	5,354	2,737	2,617	431	230
み な と	277	145	132	25	14
天 領	385	176	209	25	16
駛 馬 南	150	73	77	15	6
駛 馬 北	134	68	66	19	7
天 の 原	233	138	95	19	12
玉 川	105	59	46	13	6
大 牟 田 中 央	446	216	230	29	15
大 正	336	173	163	28	14
中 友	137	67	70	17	7
明 治	206	87	119	18	9
白 川	324	157	167	22	14
平 原	141	71	70	16	7
高 取	203	107	96	19	9
三 池	392	212	180	24	14
羽 山 台	364	197	167	25	14
銀 水	431	232	199	25	17
上 内	68	33	35	16	7
吉 野	419	194	225	30	16
倉 永	191	99	92	20	10
手 鎌	412	233	179	26	16

資料 教育委員会 学務課

## 18-2 小学校児童数の推移

(各年5月1日現在)

学 年	平 成 2 3 年	平 成 2 4 年	平 成 2 5 年	平 成 2 6 年	平 成 2 7 年	平 成 2 8 年
総 数	5,874	5,634	5,533	5,466	5,412	5,354
1年	880	840	935	897	888	922
2年	992	888	839	936	892	890
3年	936	989	884	837	939	890
4年	953	930	992	875	833	949
5年	1,045	955	929	994	871	832
6年	1,068	1,032	954	927	989	871

資料 教育委員会 学務課

## 18-3 中学校の概況

(平成28年5月1日現在)

学 校 名	生 徒 数			職 員 数	学 級 数
	計	男	女		
中 学 校 計	2,968	1,510	1,458	265	111
宅 峰	420	221	199	34	15
米 生	162	77	85	20	7
勝 立	127	60	67	15	5
松 原	229	123	106	26	9
白 光	283	146	137	28	12
歴 木	255	136	119	25	10
田 隈	512	266	246	35	17
橋	268	145	123	23	10
甘 木	342	200	142	27	11
明 光 (私立)	126	-	126	11	6
大 牟 田 (私立)	244	136	108	21	9

資料 教育委員会 学務課

## 18-4 高等学校の概況

(平成28年5月1日現在)

学 校 名	全 日 制 生 徒 数			定 時 制 生 徒 数			教 員 数	学 級 数	
	計	男	女	計	男	女		全 日 制	定 時 制
高 等 学 校 計	4,367	2,095	2,272	116	80	36	333	126	8
(県立)									
三 池 高 等 学 校	634	307	327	-	-	-	41	16	-
三 池 工 業 高 等 学 校	592	556	36	64	58	6	59	15	4
大 牟 田 北 高 等 学 校	423	163	260	-	-	-	34	12	-
あ り あ け 新 世	545	117	428	52	22	30	46	12	4
(私立)									
大 牟 田 高 等 学 校	1,236	758	478	-	-	-	78	36	-
誠 修 高 等 学 校	695	194	501	-	-	-	51	23	-
明 光 学 園 高 等 学 校	242	-	242	-	-	-	24	12	-

資料 福岡県教育委員会「教育便覧」、大牟田高等学校、誠修高等学校、明光学園高等学校

年次	教 員 数			学 級 数			
	計	男	女	計	小 学 部	中 学 部	高 等 部
平成24年	68	21	47	29	9	8	12
25	70	20	50	28	8	8	12
26	72	22	50	30	9	7	14
27	66	18	48	31	9	9	13
28	67	16	51	31	11	8	12

資料 教育委員会 学務課

注) 学校教育法の改正により平成19年4月1日より聾学校、盲学校、養護学校の名称が一本化され特別支援学校に変更されている。

## 18-6 幼稚園等

## その1 幼稚園

年次	園 数				教 員 数		
	総 数	国 立	公 立	私 立	計	男	女
平成24年	14	-	-	14	124	11	113
25	14	-	-	14	130	13	117
26	14	-	-	14	156	28	128
27	14	-	-	14	168	-	-
28	13	-	-	13	134	-	-

資料 教育委員会 学務課

## その2 幼保連携型認定こども園の概況

(各年5月1日現在)

年次	園 数 (私立)	園 児 数										教育・ 保育職 員 数	その他 の職員 数	認 可 員
		計	男	女	0 歳	1 歳	2 歳	3 歳	4 歳	5 歳				
平成27年	1	209	117	92	5	19	21	63	48	53	26	5	200	
28	1	164						63	48	53	31			

資料 福岡県企画・地域振興部調査統計課

※保育園分を含む。



## 支援学校の概況

(各年5月1日現在)

児		童			生		徒		数
総		数		小 学 部		中 学 部		高 等 部	
計	男	女	男	女	男	女	男	女	
97	58	39	16	9	13	11	29	19	
101	57	44	15	9	14	9	28	26	
107	57	50	16	11	16	11	25	28	
109	56	53	15	17	17	8	24	28	
110	59	51	22	17	14	9	23	25	

## の概況

の概況

(各年5月1日現在)

園		児						数	
総		数		3 歳		4 歳		5 歳	
計	男	女	男	女	男	女	男	女	
1,319	663	656	220	202	217	223	226	231	
1,324	676	648	232	207	231	216	213	225	
1,325	698	627	224	202	237	217	237	208	
1,278	-	-	374		458		446		
1,152	-	-	372		358		422		

## 18-7 専修学校の概況

(各年5月1日現在)

年 次	学 校 数	教 員 数			生 徒 数		
		計	男	女	計	男	女
平成24年	3	24	1	23	313	75	238
25	3	20	1	19	321	89	232
26	3	20	-	20	311	85	226
27	3	21	1	20	303	84	219
28	3	19	1	18	289	82	207

資料 福岡県企画・地域振興部調査統計課

年 度	教 員 数			学 生 数																						
				総 数												機 械 工 学 科					電 気 工 学 科					
	総数	男	女	総 数		1 年		2 年		3 年		4 年		5 年		1年	2年	3年	4年	5年	1年	2年	3年	4年	5年	
				総数	男	女	男	女	男	女	男	女	男	女	男											女
平成23年度	76	70	6	1,023	806	217	163	49	167	37	159	44	164	42	153	45	45	40	41	38	45	40	44	44	43	38
24	76	70	6	1,016	811	205	170	39	162	49	176	39	154	43	149	35	44	45	45	46	33	40	40	48	40	44
25	78	72	6	1,028	817	211	173	47	160	38	169	46	176	39	139	41	44	42	40	49	37	43	39	42	48	36
26	75	69	6	1,032	815	217	161	53	164	44	165	39	165	43	160	39	43	42	43	38	43	44	44	36	43	43
27	77	70	7	1,021	801	220	171	44	164	53	153	43	161	40	152	40	44	39	41	45	34	46	39	42	36	42
28	72	66	6	1,028	795	233	165	58	170	42	156	51	157	44	147	38	-	46	39	43	44	-	40	35	40	34

資料 国立有明工業高等専門学校

年 次	教 員 数			学 生 数								
				総 数					理 学 療 法 学 科			
	総数	男	女	総数	1年	2年	3年	4年	1年	2年	3年	4年
平成24年	30	23	7	496	119	136	124	117	90	110	95	92
25	29	22	7	488	125	114	130	119	95	85	105	92
26	59	34	25	661	296	125	113	127	94	95	84	100
27	76	46	30	861	345	278	115	123	89	90	87	91
28	80	48	32	1,063	353	336	243	131	69	95	75	102

資料 帝京大学福岡キャンパス

## 高等専門学校の概況

(各年5月1日現在)

学 生 数																				専 攻 科 生 数								
電子情報工学科					物 質 工 学 科					建 築 学 科					創 造 工 学 科					総 数		生産情報システム		応用物質工		建 築 学		
1年	2年	3年	4年	5年	1年	2年	3年	4年	5年	1年	2年	3年	4年	5年	1年	2年	3年	4年	5年	総数	男	女	男	女	男	女	男	女
42	41	38	34	40	43	41	42	44	44	42	38	38	47	31	-	-	-	-	-	60	52	8	37	-	8	4	7	4
41	43	40	34	32	44	41	42	40	32	40	42	40	37	43	-	-	-	-	-	66	55	11	39	1	9	5	7	5
48	36	45	43	32	40	45	45	38	39	45	36	43	37	36	-	-	-	-	-	54	48	6	33	1	9	3	6	2
46	40	37	43	43	40	39	48	43	35	41	43	40	41	34	-	-	-	-	-	50	45	5	30	-	10	1	5	4
42	53	32	36	41	41	42	38	48	37	42	44	43	36	38	-	-	-	-	-	61	52	9	38	1	10	3	4	5
-	43	48	31	36	-	36	42	43	38	-	47	43	44	33	223	-	-	-	-	61	55	6	40	1	10	2	5	3

## 医療技術学部の概況

(各年5月1日現在)

学 生 数															
作 業 療 法 学 科				看 護 学 科				診 療 放 射 線 学 科				医 療 技 術 学 科			
1年	2年	3年	4年	1年	2年	3年	4年	1年	2年	3年	4年	1年	2年	3年	4年
29	26	29	25	-	-	-	-	-	-	-	-	-	-	-	-
30	29	25	27	-	-	-	-	-	-	-	-	-	-	-	-
43	30	29	27	88	-	-	-	71	-	-	-	-	-	-	-
36	41	28	32	83	83	-	-	66	64	-	-	71	-	-	-
39	32	39	29	97	81	71	-	64	68	58	-	84	60	-	-

## 18-10 中学校卒業後の状況（公立・私立）

（単位 人）

卒業年	卒業者総数			高等学校等 進学者		専修学校 (高等課程) 進学者		専修学校 (一般課程) 等入学者		公共職業 能力開発施設 等入学者		就職者		左記以外 の者等	
	総数	男	女	男	女	男	女	男	女	男	女	男	女	男	女
平成19年	1,326	656	670	632	657	-	-	-	1	11	-	2	-	11	12
20	1,254	628	626	599	614	-	-	-	-	3	2	5	2	21	8
21	1,171	592	579	571	571	-	-	-	-	4	1	1	2	16	5
22	1,217	608	609	589	598	-	-	2	-	4	-	-	-	13	11
23	1,167	582	585	572	578	2	-	-	-	-	-	3	1	5	6
24	1,167	581	586	570	580	-	-	-	-	2	-	1	-	8	6
25	1,154	580	574	561	564	-	-	-	-	6	-	4	4	9	6
26	1,144	580	564	562	558	-	-	-	1	1	-	3	-	14	5
27	1,093	557	536	547	530	-	-	-	2	-	-	2	-	8	4
28	1,059	538	521	528	515	-	-	-	-	1	-	-	1	9	5

資料 教育委員会 学務課

## 18-11 高等学校卒業後の状況（公立・私立—全日制・定時制）

（単位 人）

卒業年	卒業者総数			大学等進学者		専修学校（専 門課程）進学 者		専修学校（一 般課程）等入 学者		公共職業能力 開発施設等入 学者		就職者		左記以外の者 等	
	総数	男	女	男	女	男	女	男	女	男	女	男	女	男	女
平成19年	1,998	1,030	968	353	428	174	282	47	22	10	3	387	171	59	62
20	1,919	944	975	337	465	131	241	44	10	1	4	399	192	33	63
21	1,672	844	828	279	395	120	215	39	10	6	3	356	153	44	52
22	1,636	776	860	290	424	133	194	15	18	5	6	278	152	55	66
23	1,624	805	819	253	372	168	235	27	13	6	2	321	144	31	53
24	1,539	735	804	232	360	117	201	33	25	9	2	317	160	27	56
25	1,597	784	813	255	359	133	229	16	12	6	4	328	153	46	56
26	1,487	732	755	247	355	123	204	22	18	-	4	320	144	20	30
27	1,521	725	796	234	351	113	238	10	6	4	1	340	162	24	38
28	1,485	729	756	231	376	78	152	14	63	5	2	372	124	29	39

資料 福岡県企画・地域振興部調査統計課

※就職者は、就職進学者、就職入学者を含むので総数と内訳計は一致しない場合がある。

## 18-12 高等学校卒業者の就職状況

産 業 別 就 職 者 数		計	男	女
平成27年	総数	502	340	162
	A 農業、林業	-	-	-
	B 漁業	2	2	-
	C 鉱業、採石業、砂利採取業	-	-	-
	D 建設業	90	87	3
	E 製造業	203	164	39
	F 電気・ガス・熱供給・水道業	7	6	1
	G 情報通信業	10	1	9
	H 運輸業・郵便業	16	15	1
	I 卸売業、小売業	36	14	22
	J 金融業、保険業	4	-	4
	K 不動産業、物品賃貸業	1	-	1
	L 学術研究、専門・技術サービス業	5	4	1
	M 宿泊業、飲食サービス業	25	10	15
	N 生活関連サービス業、娯楽業	9	2	7
	O 教育、学習支援業	-	-	-
	P 医療、福祉	39	9	30
	Q 複合サービス事業	17	3	14
	R サービス業（他に分類されないもの）	8	4	4
	S 公務（他に分類されるものを除く）	25	16	9
T 上記以外のもの	5	3	2	
平成28年	総数	496	372	124
	A 農業、林業	-	-	-
	B 漁業	1	1	-
	C 鉱業、採石業、砂利採取業	2	2	-
	D 建設業	92	90	2
	E 製造業	205	176	29
	F 電気・ガス・熱供給・水道業	6	4	2
	G 情報通信業	5	1	4
	H 運輸業・郵便業	17	17	-
	I 卸売業、小売業	43	17	26
	J 金融業、保険業	4	-	4
	K 不動産業、物品賃貸業	2	2	-
	L 学術研究、専門・技術サービス業	9	7	2
	M 宿泊業、飲食サービス業	32	13	19
	N 生活関連サービス業、娯楽業	9	2	7
	O 教育、学習支援業	5	-	5
	P 医療、福祉	20	3	17
	Q 複合サービス事業	9	6	3
	R サービス業（他に分類されないもの）	7	7	-
	S 公務（他に分類されるものを除く）	28	24	4
T 上記以外のもの	-	-	-	

資料 福岡県企画・地域振興部調査統計課

## 18-13 学校施設状況

(各年5月1日現在 単位 m<sup>2</sup>)

区 分	年 次	校 地 面 積		建 物 面 積		建 物					
		敷 地		運 動 場		舍 屋 内 運 動 場					
		面 積	1人当たり	面 積	1人当たり	木 造	鉄 筋	そ の 他	1人当たり	鉄 骨	鉄 筋
小 学 校	平成27年	165,212	30.5	199,289	36.8	266	80,110	1,557	15.1	6,119	11,135
中 学 校		123,433	46.6	116,348	43.9	443	42,719	697	16.6	3,172	5,841
特別支援学校		17,351	159.2	8,400	77.1	85	5,962	358	58.8	747	-
小 学 校	平成28年	157,495	29.4	190,137	35.5	258	77,245	1,472	14.8	5,601	11,135
中 学 校		110,364	42.5	104,021	40.0	181	38,512	628	15.1	2,522	6,983
特別支援学校		17,351	157.7	8,400	76.4	-	5,962	358	57.5	747	-

資料 教育委員会 学務課

## 18-14 図書館

## その1 蔵書冊数

(各年度末現在)

年 度	総 数	成 人 図 書	児 童 図 書
平成24年度	295,066	226,910	68,156
25	305,077	237,632	67,445
26	304,991	236,837	68,154
27	306,487	237,216	69,271
28	307,414	236,914	70,500

資料 市民協働部生涯学習課、市立図書館

## その2 図書貸出状況

(各年度末現在)

年 度	総 数	個 人 貸 出	団 体 貸 出
		総 数	総 数
平成24年度	492,505	486,431	6,074
25	517,146	509,145	8,001
26	493,349	486,278	7,071
27	486,780	479,320	7,460
28	466,211	460,224	5,987

資料 市民協働部生涯学習課、市立図書館

## その3 図書個人貸出実質登録状況

(各年度末現在)

年 度	総 数	1 2 歳 以 下	1 3 ~ 1 5 歳	1 6 ~ 1 8 歳	1 9 歳 以 上
平成24年度	14,390	1,388	397	245	12,360
25	7,693	...	...	...	...
26	11,181	...	...	...	...
27	27,269	...	...	...	...
28	10,548	...	...	...	...

資料 市民協働部生涯学習課、市立図書館

(注) 7地区公民館を含む。

## その4 各種資料

(各年度末現在)

年 度	図 書 増 減 数				雑 誌 ( 種 )			新 聞 ( 種 )			視 聴 覚 資 料 保 有 数		視 聴 障 害 者 用 資 料	
	購 入	寄 贈 そ の 他	計	廃 棄	購 入	寄 贈	計	購 入	寄 贈	計	レコード (枚)	CD・ビデオ DVD	録 音 図 書 (巻)	点 字 図 書 (冊)
平成24年度	7,314	1,634	8,948	16,394	82	233	315	10	1	11	2,091	7,477	11,497	2,208
25	6,960	1,256	8,216	10,060	81	240	321	10	17	27	2,091	7,573	11,989	2,255
26	6,714	1,219	7,933	10,063	79	171	250	10	17	27	2,091	7,530	11,779	2,334
27	8,229	887	9,116	9,167	79	255	334	10	15	27	2,091	7,647	11,955	2,386
28	9,403	1,023	10,426	11,115	87	251	338	10	16	26	2,091	7,606	12,059	2,430

資料 市民協働部生涯学習課、市立図書館 注) システム切り替えのため、平成24年度よりCD、ビデオ、DVDは一括で表記

## その5 その他の統計

(各年度末現在)

年 度	レコード・CD・ ビデオ・DVD 貸 出 枚 数	予 約 サ ー ビ ス ( 処 理 件 数 )		視 力 障 害 者 へ の 録 音 図 書 の 貸 出		視 力 障 害 者 へ の 点 字 図 書 の 貸 出	
		成 人	児 童	登 録 人 数	点 数	登 録 人 数	冊 数
平成24年度	25,300	22,383	1,382	104	4,569	28	132
25	28,301	23,548		103	3,015	27	284
26	24,641	25,763		103	1,432	27	271
27	24,580	27,517		105	1,728	27	155
28	23,974	27,161		103	1,313	27	293

資料 市民協働部生涯学習課、市立図書館

注) システム切り替えのため、平成24年度よりCD、ビデオ、DVDは一括で表記

## その6 統計指標

(各年度末現在)

年 度	市民100人中図書の 個人貸出登録者の数	市民1人当たり図書の 個人貸出冊数	蔵 書 回 転 率 (図書館の本が年間1冊 当たり貸出された回数)	図 書 保 障 率 (市民1人当たり図書館 に所蔵する図書数)
平成24年度	11.6	4.35	1.6	2.61
25	...	4.63	1.7	2.62
26	...	4.45	1.6	2.68
27	...	4.40	1.64	2.73
28	...	4.40	1.58	2.78

資料 市民協働部生涯学習課、市立図書館

## 18-15 公民館数

(各年4月1日現在)

年次	地区公民館	町内公民館
平成24年	7	231
25	7	232
26	7	230
27	7	221
28	7	216

資料 市民協働部地域コミュニティ推進課

## 18-16 公民館利用状況

施設名・種類	平成26年度		平成27年度		平成28年度		
	件数	延人員	件数	延人員	件数	延人員	
中央	主催団体等	395	7,839	369	7,356	366	4,679
	その他	1,523	16,164	1,335	14,172	1,254	13,132
	計	3,184	34,823	3,196	36,254	3,138	33,352
	計	5,102	58,826	4,900	57,782	4,758	51,163
三川	主催団体等	257	5,562	260	5,187	245	5,671
	その他	1,808	22,584	1,864	22,282	1,778	21,416
	計	1,523	16,151	1,803	21,494	1,670	17,711
	計	3,588	44,297	3,927	48,963	3,693	44,798
勝立	主催団体等	350	6,811	197	6,410	233	5,392
	その他	812	8,719	828	8,702	844	9,745
	計	1,024	10,065	1,126	11,064	1,249	11,561
	計	2,186	25,595	2,151	26,176	2,326	26,698
吉野	主催団体等	147	4,544	154	4,448	149	3,755
	その他	1,476	16,357	1,416	15,598	1,258	14,127
	計	1,516	14,610	1,543	14,761	1,618	15,471
	計	3,139	35,511	3,113	34,807	3,025	33,353
三池	主催団体等	222	6,724	188	4,770	194	4,891
	その他	1,590	19,114	1,487	17,840	1,415	16,742
	計	1,624	20,846	1,602	20,768	1,653	20,217
	計	3,436	46,684	3,277	43,378	3,262	41,850
手鎌	主催団体等	260	6,271	280	6,096	222	5,888
	その他	1,639	17,605	1,534	16,766	1,403	14,611
	計	1,947	21,972	2,037	21,662	2,341	23,977
	計	3,846	45,848	3,851	44,524	3,966	44,476
駛馬	主催団体等	320	13,824	278	12,760	266	13,964
	その他	1,368	13,038	1,272	12,606	1,193	10,674
	計	1,532	15,845	1,741	18,071	1,899	19,753
	計	3,220	42,707	3,291	43,437	3,358	44,391
合計	主催団体等	1,951	51,575	1,726	47,027	1,675	44,240
	その他	10,216	113,581	9,736	107,966	9,145	100,447
	計	12,350	134,312	13,048	144,074	13,568	142,042
	計	24,517	299,468	24,510	299,067	24,388	286,729

資料 市民協働部地域コミュニティ推進課



## 18-17 労働福祉会館利用状況

年度	件数	人数
平成24年度	884	37,696
25	741	28,804
26	685	30,422
27	635	28,691
28	740	32,595

資料 保健福祉部健康福祉推進室健康長寿支援課

## 18-18 サン・アビリティーズおおむた利用状況

年度	総数	障害者	障害者でない者
24	50,666	13,322	37,344
25	47,511	12,569	34,942
26	48,004	12,213	35,791
27	46,464	12,795	33,669
28	43,836	11,105	32,731

資料 保健福祉部健康福祉推進室健康長寿支援課

## 18-19 市民活動等多目的交流施設「えるる」利用状況

## その1 登録者数

区分	平成25年度	平成26年度	平成27年度	平成28年度
総数	875	1,914	2,318	2,486
6歳以下	1	2	5	6
7歳～15歳	152	368	459	548
16歳～34歳	634	1,380	1,608	1,680
35歳～64歳	75	150	224	233
65歳以上	13	14	22	19

資料 市民協働部生涯学習課

※平成25年10月7日に大牟田市市民活動等多目的施設「えるる」が開館した。平成25年度の数值は開館後のものである。

## その2 利用者数

区分	平成25年度		平成26年度		平成27年度		平成28年度	
	件数	人数	件数	人数	件数	人数	件数	人数
個人								
総数		14,698		33,020		37,141		36,753
6歳以下		0		19		4		3
7歳～15歳		1,023		1,682		2,626		2,933
16歳～34歳		7,086		16,733		19,512		18,694
35歳～64歳		643		1,943		2,501		3,129
65歳以上		39		87		199		153
つどいの広場		5,792		12,400		12,045		11,565
個人利用		115		156		254		276
団体								
総数	1,418	15,508	3,743	41,199	3,834	43,924	3,680	46,504
青少年団体	103	1,161	208	2,375	110	1,559	169	2,320
市民活動団体	111	1,808	268	3,666	252	4,426	288	6,832
一般団体	1,098	10,533	3,067	30,236	3,198	32,774	3,042	32,050
えるる及び行政主催事業	106	2,006	200	4,922	274	5,165	181	5,302

資料 市民協働部生涯学習課

※平成25年10月7日に大牟田市市民活動等多目的施設「えるる」が開館した。平成25年度の数值は開館後のものである。

## 18-20 体育施設利用状況

(単位 人)

区 分		平成24年度	平成25年度	平成26年度	平成27年度	平成28年度
延命球場	硬式試合数	123	120	124	118	87
	軟式試合数	108	108	110	106	80
	使用選手数	9,501	10,930	10,680	11,093	9,476
	観客・その他	10,536	11,310	10,203	14,830	11,442
	計	231	228	234	224	167
市民体育館	専用使用人数	525	478	486	512	518
	定期使用人数	47,917	42,788	47,159	43,562	50,660
	個人使用	9,742	10,011	9,690	9,097	8,759
	全館貸切	59,737	60,221	60,792	57,823	57,430
	計	12,607	12,649	14,733	16,425	8,074
記念グラウンド	使用人数	8	4	3	5	9
	観客数	3,415	1,500	710	1,430	7,170
武道場	計	10,275	15,753	16,430	16,334	17,360
	使用人数	123,676	117,158	123,394	119,240	132,716
延命プール	使用人数	40,395	47,843	49,220	28,669	41,979
	観客数	...	...	...	...	...
大牟田港緑地運動公園	計	40,395	47,843	49,220	28,669	41,979
	使用人数	3,022	2,573	2,431	2,658	3,936
延命プール	個人使用	6,718	6,656	5,358	6,439	7,395
	大中小幼児	762	935	791	912	1,305
延命プール	小計	7,332	6,963	5,998	7,038	7,710
	無料入場者	3,095	2,822	2,328	2,839	3,167
延命プール	専用使用人数	17,907	17,376	14,475	17,228	19,577
	計	673	993	762	1,042	1,312
大牟田港緑地運動公園	野球場	23	22	20	18	19
	専用使用人数	...	952	670	680	774
大牟田港緑地運動公園	計	18,580	19,321	15,907	18,950	21,663
	野球場	264	265	253	227	236
大牟田港緑地運動公園	ソフトボール場	10,632	11,065	11,426	10,293	10,246
	夜間照明	87	85	85	81	87
大牟田港緑地運動公園	庭球場	8	7	10	6	1
	夜間照明	6,556	6,147	4,704	3,984	4,343
大牟田港緑地運動公園	庭球場	1,297	1,414	1,440	1,645	1,759
	夜間照明	409	379	285	416	477
大牟田港緑地運動公園	運動広場	14,427	13,037	12,749	14,916	16,945
	夜間照明	604	604	583	617	542
大牟田港緑地運動公園	運動広場	107	101	124	156	99
	夜間照明	24,438	22,465	23,021	21,783	19,059
大牟田港緑地運動公園	合計	2,252	2,368	2,361	2,570	2,624
	合計	56,053	52,714	51,900	50,976	50,593

資料 市民協働部スポーツ推進室

(注)1 延命プールについては、平成25年度より無料入場者に3歳未満を含み、専用使用人員を追加。

2 平成27年度の記念グラウンドについては、平成27年10月～平成28年3月の間レーン等改修工事に伴う利用中止により使用者数が減少。

## 18-21 動物園利用状況

(単位 人)

年 度	総 数	個 人			団 体			無 入 園 料 者 数	遊 戯 施 設 利 用 人 員
		大 人	中 人	小 人	大 人	中 人	小 人		
平成24年	200,264	94,579	984	15,933	6,025	349	22,271	60,123	109,698
25	190,766	88,270	900	15,548	6,262	404	23,158	56,224	111,492
26	192,489	87,646	1,059	16,028	4,800	342	23,550	59,064	105,603
27	214,135	96,895	1,263	20,007	5,665	615	24,050	65,640	114,855
28	251,658	114,493	1,187	18,944	6,999	552	31,567	77,916	147,823

資料 大牟田市動物園 (産業経済部観光おもてなし課)

## 18-22 シルバー人材センター

## その1 会員状況

(各年度末現在、単位 人)

年 度	会 員 数			年 齢 状 況						
	総 数	男	女	59歳以下	60～64	65～69	70～74	75～79	80～84	85歳以上
平成24年度	611	479	132	-	70	152	230	120	31	8
25	603	471	132	-	59	170	202	138	27	7
26	587	461	126		55	161	197	135	33	6
27	606	475	131	-	54	167	193	147	41	4
28	624	489	135	-	48	171	181	166	53	5

資料 大牟田市シルバー人材センター

## その2 事業状況（職種別）

年 度	総 数	技 術	技 能	事 務	管 理	折 衝 外 交	一 般 作 業	サ ー ビ ス
	< 受 注 件 数 >							
平成24年度	9,737	8	2,557	47	519	21	6,044	541
25	9,077	21	2,638	39	371	42	5,798	168
26	8,712	6	2,481	50	318	96	5,578	183
27	8,646	-	2,394	47	315	112	5,675	103
28	8,237	1	2,266	47	339	60	5,457	67
	< 就 業 延 人 員 >							
平成24年度	76,048	19	12,108	342	25,239	3,867	23,057	11,416
25	80,484	48	12,266	213	25,492	6,734	23,891	11,840
26	82,198	17	12,703	246	25,883	9,183	22,270	11,896
27	90,389	-	12,918	179	31,155	11,056	22,575	12,506
28	87,569	1	12,731	222	31,217	9,003	23,532	10,863

資料 大牟田市シルバー人材センター

## 18-23 多目的活動施設リフレスおおむた利用者数

(単位 人)

年 度 別	利 用 者 数	利 用 者 の 内 訳			目 的 別 利 用 者 数		
		大 人	高 校 ・ 大 学 生	中 学 生 以 下	宿 泊		日 帰 り
					屋 内 宿 泊	キャン プ 場 宿 泊	
平成24年度	34,847	23,178	986	10,683	2,607	666	31,574
25	34,366	22,974	755	10,637	2,904	689	30,773
26	33,142	23,446	707	8,989	3,129	660	29,353
27	30,923	22,261	1,108	7,554	3,090	567	27,266
28	31,436	21,846	10,667	7,923	2,551	567	28,318

資料 市民協働部地域コミュニティ推進課

## 18-24 石炭産業科学館観覧者数

(単位 人)

年 度 月 別	総 数	有 料 観 覧 者							無 料 観 覧 者		
		総 数	個 人		一 般 団 体		学 校 団 体		総 数	市内幼稚園、 保育園 小・中・ 特別支援学校	そ の 他
			大 人	小 人	大 人	小 人	大 人	小 人			
平成24年度	17,766	13,990	7,829	1,815	3,705	173	36	432	3,776	1,245	2,531
25	17,549	13,129	8,364	1,801	2,551	59	25	329	4,420	1,781	2,639
26	17,976	13,507	7,876	1,671	3,255	119	16	570	4,469	1,510	2,959
27	33,229	26,362	14,011	2,401	8,638	184	442	686	6,867	1,507	5,360
28	24,511	19,082	10,240	2,114	5,132	174	34	1,388	5,429	1,796	3,633
28年4月	1,050	943	589	101	251	2	-	-	107	52	55
5	2,529	1,900	970	208	561	2	-	159	629	189	440
6	1,809	1,443	666	120	657	-	-	-	366	297	69
7	1,999	1,295	787	198	79	23	-	208	704	288	416
8	3,368	2,839	1,714	696	158	73	-	198	529	102	427
9	2,000	1,600	879	159	475	4	-	83	400	142	258
10	3,304	2,668	1,055	142	1,100	10	-	361	636	205	431
11	3,407	2,436	898	113	1,187	23	-	215	971	305	666
12	960	745	617	40	68	10	10	-	215	93	122
29年1月	856	737	535	79	68	-	24	31	119	7	112
2	949	837	574	63	183	3	-	14	112	2	110
3	2,280	1,639	956	195	345	24	-	119	641	114	527

資料 石炭産業科学館

## 18-25 文化会館

## その1 施設利用状況

(単位 件・人)

年 度	利 用 件 数 ( 利 用 区 分 数 )			利 用 人 員	利 用 日 数	
	総 数	圏 内	圏 外			
総 数	24	7,431	6,412	1,019	235,285	3,718
	25	7,321	6,206	1,115	234,263	3,672
	26	6,302	5,184	1,118	187,688	3,289
	27	5,544	4,548	1,045	161,634	3,092
	28	7,146	5,800	1,346	202,386	3,507
田 園 都 市 中 核 施 設	平成24年度	4,562	4,029	533	140,598	2,118
	25	4,479	3,954	525	135,818	2,068
	26	4,148	3,554	594	122,375	1,968
	27	3,187	2,732	500	76,151	1,523
	28	4,487	3,784	703	123,307	2,058
	大 ホール	336	291	45	70,733	144
	楽屋 1～5	857	740	117	5,170	365
	主催者事務室	106	90	16	458	45
	楽屋事務室	83	39	44	86	37
	リハーサル室	625	589	36	12,847	284
	練習室	426	399	27	4,628	228
	和室 1	230	184	46	1,815	136
	和室 2	290	241	49	1,660	150
	第1会議室	182	136	46	1,787	95
	第2会議室	349	204	145	5,835	161
	第3会議室	407	307	100	6,977	194
展示室	372	346	26	7,735	141	
展示ロビー	224	218	6	3,576	78	
プラネタリウム	-	-	-	-	-	
共 同 福 祉 施 設	平成24年度	2,869	2,383	486	98,853	1,600
	25	2,842	2,252	590	98,445	1,604
	26	2,154	1,630	524	65,313	1,321
	27	2,357	1,816	545	85,483	1,569
	28	2,659	2,016	643	79,079	1,449
	小ホール	369	324	45	41,580	171
	楽屋 6～8	499	462	37	2,099	251
	和研修室	101	87	14	865	49
	第1研修室	440	217	223	13,714	239
	第2研修室	365	187	178	6,376	217
	音楽室	213	174	39	3,707	147
第4会議室	235	146	89	3,069	139	
レッスン室	437	419	18	7,669	236	

資料 文化会館

- (注) 1) 圏内は、大牟田市、柳川市、みやま市のことである。  
 2) 1日の利用区分は、9～12時、13～17時、18～22時の3区分。  
 3) 平成27年7月から12月大ホール改修工事のため閉鎖。

## その2 大ホール利用状況

(単位 件・人)

年 度	総 数	音 楽	舞 踊	演 劇	演 芸	講 習 会	映 画	大会 式典	そ の 他
【 利 用 件 数 ( 利 用 区 分 数 ) 】									
平成24年度	328	86	35	10	15	116	3	27	36
25	325	79	46	10	8	116	-	19	47
26	310	86	46	5	5	133	-	25	10
27	170	64	27	2	6	49	-	20	2
28	336	121	39	5	20	82	-	51	18
【 利 用 人 員 】									
平成24年度	72,563	21,130	3,890	3,150	6,200	24,112	750	6,390	6,941
25	74,255	20,995	7,085	4,240	2,000	27,605	-	7,300	5,030
26	67,259	18,590	6,622	635	900	32,012	-	7,840	660
27	36,022	15,117	3,812	1,000	710	9,393	-	4,990	1,000
28	70,733	20,976	4,180	2,335	10,910	17,372	-	11,402	3,558

資料 文化会館

(注) 1日の利用区分は、9～12時、13～17時、18～22時の3区分。

## その3 プラネタリウム観覧者数

(単位 人)

年 度	総 数	個 人			団 体								
		4 歳 ~ 中 学	高 校	一 般	4 歳 ~ 中 学			高 校			一 般		
					総 数	圏 内	圏 外	総 数	圏 内	圏 外	総 数	圏 内	圏 外
平成24年度	4,166	1,557	41	1,204	1,196	682	514	-	-	-	168	76	92
25	5,028	1,984	34	1,380	1,480	832	648	-	-	-	150	82	68
26	5,674	2,161	31	1,604	1,696	955	741	-	-	-	182	86	96
27	3,548	1,236	31	866	1,239	713	526	-	-	-	176	65	111
28	4,926	1,498	46	1,339	1,704	579	1,125	-	-	-	339	51	288

資料 文化会館

## 18-26 三池カルタ・歴史資料館入館者数

(単位 人)

年 度 月 別	総 数	一 般	児 童 生 徒
平成24年度	9,786	7,384	2,402
25	13,385	10,347	3,038
26	12,128	8,934	3,194
27	12,466	9,531	2,935
28	12,123	9,004	3,119
28年4月	590	392	198
5	691	486	205
6	1,089	928	161
7	1,011	739	272
8	1,305	815	490
9	902	659	243
10	1,398	952	446
11	1,659	1,281	378
12	530	436	94
29年1月	830	582	248
2	915	714	201
3	1,203	1,020	183

資料 市立三池カルタ・歴史資料館 (市民協働部 生涯学習課)



## 18-27 指定・登録文化財

(各年度末現在)

年 度	国			県						市					
	建造物	史 跡	登録文 化 財	建造物	史 跡	彫 刻	考古資 料	民俗文 化 財	天然記 念 物	建造物	考古資 料	彫 刻	民俗文 化 財	史 跡	天然記 念 物
平成24年度	2	3	3	2	1	2	13	1	3	1	6	2	3	2	4
25	2	3	3	2	1	2	13	1	3	1	6	2	3	2	4
26	2	3	3	2	1	2	13	1	3	1	6	2	3	2	4
27	2	3	3	2	1	2	13	1	3	1	6	2	3	2	4
28	2	3	3	2	1	2	13	1	3	1	6	2	3	2	4

資料 企画総務部世界遺産・文化財室

## 18-28 宗教法人数

(各年度末現在)

年 度	総 数	神 社	教 派 神 道	仏 教	キ リ ス ト 教	諸 教
平成24年度	242	92	14	103	5	28
25	241	92	14	103	5	27
26	241	92	14	103	5	27
27	241	92	14	103	5	27
28	239	92	14	103	5	25

資料 福岡県総務部行政経営企画課

## 18-29 テレビの受信契約数

(各年度末現在)

年 度	契 約 総 数	地 上 契 約	衛 星 契 約
平成24年度	43,398	29,668	13,730
25	43,216	29,136	14,080
26	43,137	28,823	14,314
27	43,096	28,565	14,531
28	43,194	28,433	14,761

資料 NHK放送局ホームページ

# 19 保健衛生及び環境

## 19-1 医療施設

(各年末現在)

年次	総数		病院												一般診療所		歯科診療所
	施設数	病床数	総数		一般		精神		結核		感染症		療養		施設数	病床数	施設数
			施設数	病床数	施設数	病床数	施設数	病床数	施設数	病床数	施設数	病床数	施設数	病床数			
平成24年	242	4,996	25	4,545	9	2,253	5	1,244	-	50	-	-	11	998	137	451	80
25	238	4,883	24	4,440	9	2,218	5	1,244	-	20	-	-	10	958	133	443	80
26	234	4,837	24	4,440	9	2,218	5	1,244	-	20	-	-	10	958	132	397	78
27	231	4,815	24	4,418	9	2,216	5	1,232	-	20	-	2	10	948	128	397	79
28	226	4,799	24	4,402	9	2,164	5	1,218	-	20	-	2	10	998	124	397	78

資料 保健福祉部保健衛生課

## 19-2 病院における医療従事者

(各年10月1日現在)

区分	平成24年	平成25年	平成26年	平成27年	平成28年
総数	4,588.7	4,667.8	4,791.8	4,669.7	4,834.6
医師(常勤)	231.0	241.0	236.0	235.0	228.0
医師(非常勤)	65.8	68.8	69.7	80.4	78.1
歯科医師(常勤)	0.0	0.0	0.0	0.0	2.0
歯科医師(非常勤)	0.5	0.4	0.4	0.4	0.6
薬剤師	101.1	98.5	92.7	94.2	95.6
保健師	3.6	4.2	4.2	4.0	5.0
助産師	12.0	16.0	16.0	16.0	19.0
看護師	1,653.1	1,676.3	1,691.4	1,690.5	1,799.8
准看護師	503.1	499.6	599.6	472.8	476.9
看護業務補助者	478.0	489.6	479.4	449.5	425.7
理学療法士	163.0	174.8	196.2	206.2	219.5
作業療法士	109.0	123.0	131.5	138.4	149.5
視能訓練士	2.9	3.9	3.9	1.9	1.9
言語聴覚士	31.0	34.0	34.8	35.8	39.0
義肢装具士	-	-	-	-	-
歯科衛生士	1.0	1.0	1.5	3.0	7.0
歯科技工士	-	-	-	-	1.0
診療放射線技師	77.5	74.5	75.7	75.6	76.7
診療エックス線技師	-	-	-	-	-
臨床検査技師	112.2	110.7	112.9	110.2	108.2
衛生検査技師	1.0	1.0	1.0	1.0	1.0
臨床その他	-	-	-	-	-
臨床工学技師	23.0	24.0	26.0	24.2	25.2
あん摩マッサージ指圧師	6.0	6.0	6.0	6.0	4.0
柔道整復師	-	-	-	-	-
管理栄養士	61.1	59.0	60.0	59.0	61.0
栄養士	14.0	18.0	15.0	20.0	25.3
精神保健福祉士	35.0	34.0	35.0	37.0	37.0
社会福祉士	20.0	27.0	28.8	31.8	29.0
介護福祉士	131.0	135.6	143.5	158.3	166.7
その他の技術員	64.5	62.5	52.4	91.9	70.7
医療社会事業従事者	40.9	41.4	29.6	29.4	31.5
事務職員	354.5	380.6	389.4	377.7	396.9
その他の職員	292.9	262.4	259.2	219.5	252.8

資料 保健福祉部保健衛生課 「病院報告」

(注)すべての従事者について各病院での常勤換算後の数値

## 19-3 大牟田市立病院 外来及び入院状況

年次	総数	内科	外科	整形外科	形成外科	小児科	産婦人科	皮膚科	泌尿器科	眼科	耳鼻咽喉科	放射線科	脳神経外科	麻酔科	循環器科	精神神経科
	< 外 来 患 者 >															
平成24年	172,499	39,681	11,666	15,843	3,315	14,728	7,305	11,114	9,937	12,043	7,682	5,480	9,762	903	16,498	6,542
25	159,282	38,335	11,452	11,761	3,258	13,923	7,673	10,632	9,643	8,852	7,321	4,090	9,118	921	16,142	6,161
26	153,258	36,571	11,949	10,775	3,816	13,123	7,378	9,159	9,625	7,409	7,816	4,018	8,543	900	15,768	6,408
27	151,028	35,737	13,411	11,554	3,939	13,203	7,003	8,186	9,690	5,918	8,457	3,949	8,249	630	15,232	5,870
28	141,426	32,499	13,097	12,524	3,681	11,507	7,264	7,764	8,712	5,888	6,724	2,982	7,904	599	15,165	5,116
	< 入 院 患 者 >															
平成24年	103,199	27,927	18,626	9,001	2,039	5,403	5,980	2,310	4,797	1,183	2,615	-	14,491	21	8,806	-
25	99,642	23,978	19,556	6,648	2,514	5,422	6,000	2,036	4,310	1,231	2,182	-	16,559	23	9,183	-
26	99,203	23,418	18,624	6,194	3,260	5,068	6,200	2,683	5,379	1,409	2,297	-	15,810	53	8,808	-
27	99,732	23,231	20,618	8,249	2,992	5,599	5,466	2,394	5,840	521	2,729	-	14,064	47	7,982	-
28	101,620	24,786	17,980	10,730	3,120	5,578	4,898	1,466	4,822	963	2,621	-	14,334	7	10,315	-

資料 地方独立行政法人 大牟田市立病院 (注)平成22年4月1日付で、地方独立行政法人 大牟田市立病院として経営形態を変更。

## 19-4 母の年齢階級別及び出生時体重別出生児数

年次、体重別	総 数			19歳以下	20～24歳	25～29歳	30～34歳	35～39歳	40～44歳	45歳以上
	総 数	男	女							
平成24年	824	421	403	19	130	237	258	147	33	-
25	864	476	388	22	134	249	280	154	24	1
26	772	401	371	24	98	230	248	136	36	-
27	792	422	370	13	119	224	253	154	29	-
28	764	380	384	28	102	218	235	149	31	1
(体重別)										
1,500g未満	1	-	1	-	1	-	-	-	-	-
1,500g～1,999g	9	5	4	2	1	3	2	1	-	-
2,000g～2,499g	59	26	33	1	8	12	18	14	6	-
2,500g～2,999g	284	130	154	16	44	84	76	55	9	-
3,000g～3,499g	327	173	154	6	42	95	104	67	12	1
3,500g～3,999g	79	44	35	3	6	24	32	10	4	-
4,000g以上	5	2	3	-	-	-	3	2	-	-
不 詳	-	-	-	-	-	-	-	-	-	-

資料 保健福祉部保健福祉総務課

## 19-5 死因別10位までの死亡者数

平成26年			平成27年			平成28年		
順位	死因	死亡数	順位	死因	死亡数	順位	死因	死亡数
1	悪性新生物	525	1	悪性新生物	509	1	悪性新生物	544
2	心疾患（高血圧性を除く）	218	2	心疾患（高血圧性を除く）	214	2	心疾患（高血圧性を除く）	227
3	肺炎	181	3	肺炎	166	3	肺炎	180
4	脳血管疾患	161	4	脳血管疾患	153	4	脳血管疾患	151
5	老衰	68	5	老衰	73	5	老衰	78
6	不慮の事故	63	6	不慮の事故	54	6	不慮の事故	59
7	腎不全	41	7	慢性閉塞性肺疾患	50	7	腎不全	41
8	慢性閉塞性肺疾患	38	8	腎不全	32	8	大動脈瘤及び解離	29
9	糖尿病	32	9	自殺	27	9	慢性閉塞性肺疾患	28
10	肝疾患	19	10	糖尿病	20	10	肝疾患	27
				肝疾患	20			

資料 保健福祉部保健福祉総務課

## 19-6 年齢別死亡者数

年齢	平成26年	平成27年	平成28年	年齢	平成26年	平成27年	平成28年
総数	1,771	1,757	1,882	45～49歳	13	23	18
0～4歳	2	2	2	50～54	25	15	21
5～9	-	1	-	55～59	43	38	41
10～14	-	-	-	60～64	75	66	54
15～19	-	1	1	65～69	108	120	127
20～24	2	1	-	70～74	135	131	153
25～29	3	2	2	75～79	174	193	199
30～34	3	6	5	80～84	303	275	308
35～39	1	8	2	85～89	366	380	402
40～44	8	12	6	90歳以上	510	483	541

資料 保健福祉部保健福祉総務課

## 19-7 感染症患者数

この表は、感染症の予防及び感染症の患者に対する医療に関する法律により市内の医療機関から届出た感染症届出数である。

## その1 一類～三類感染症(全数把握感染症)

年次	(単位 人)													
	総数	ペスト	コレラ・ 傷寒熱	クリミア 出血熱	ラッサ熱	コレラ	ジフテリア	パラチフス	エボラ出血熱	マールブルグ病	急性灰白髄炎	細菌性赤痢	腸チフス	腸管出血性大腸菌感染症
平成24年	2	-	-	-	-	-	-	-	-	-	-	-	-	2
25	2	-	-	-	-	-	-	-	-	-	-	-	-	2
26	1	-	-	-	-	-	-	-	-	-	-	-	-	1
27	1	-	-	-	-	-	-	-	-	-	-	-	-	1
28	2	-	-	-	-	-	-	-	-	-	-	-	-	2

資料 保健福祉部保健衛生課

## その2 四～五類感染症(全数把握感染症)

年次	(単位 人)																
	総数	梅毒	急性肝炎	アメーバ赤痢	ヤコブ病	クロイツフェルト・ ジャコブ病	日本脳炎	デング熱	オウム病	ましん	新型インフルエンザ (疑似症患者を含む)	レジオネラ症	日本紅斑熱	後天性免疫不全症候群 (HIV感染症を含む)	菌科細菌感染症	カルバペネム耐性腸内 菌科細菌感染症	侵襲性肺炎球菌感染症
平成24年	1	1	-	-	-	-	-	-	-	-	-	-	-	-	-	-	-
25	5	-	-	1	2	-	-	-	-	-	1	-	1	-	-	-	-
26	3	-	2	1	-	-	-	-	-	-	-	-	-	-	-	-	2
27	2	-	-	-	1	-	-	-	-	-	1	-	-	-	-	-	-
28	10	3	-	1	2	-	-	-	-	-	-	-	-	-	2	2	2

資料 保健福祉部保健衛生課

## 19-8 結核・食中毒患者数

この表は、感染症の予防及び感染症の患者に対する医療に関する法律第12条第1項の規定により届出た市内居住者の新結核登録患者数及び食品衛生法により届出た市内居住者の食中毒患者数である。

(単位 人)

年次	結核	食中毒
平成24年	17	1
25	32	-
26	27	-
27	16	10
28	20	1

資料 保健福祉部保健衛生課

## 19-9 人工妊娠中絶者の年齢別状況

(単位 人)

年次	総数	20歳未満	20～24歳	25～29歳	30～34歳	35～39歳	40～44歳	45歳以上	不詳
平成24年	394	57	92	82	84	57	22	-	-
25	332	45	75	63	72	51	24	2	-
26	390	59	82	88	71	59	29	2	-
27	382	51	86	79	73	69	19	5	-
28	330	34	65	58	85	67	19	2	-

資料 保健福祉部保健衛生課

19-10 許可を要する食品関係営業施設数

(各年度末現在)

施設区分	平成26年	平成27年	平成28年	施設区分	平成26年	平成27年	平成28年
総数	2,348	2,276	2,223				
飲食店(一般食堂)	804	796	786	食肉処理業	3	2	2
“(弁当仕出し)”	107	100	97	食肉販売業	120	115	116
“(旅館)”	22	19	19	食肉製品製造業	3	3	3
“(その他)”	554	542	513	乳酸菌飲料製造業	1	1	1
菓子製造業	141	142	132	食用油脂製造業	-	-	-
乳処理業	1	1	1	みそ製造業	3	3	3
乳製品製造業	1	1	1	しょうゆ製造業	1	1	1
集乳業	1	1	1	ソース類製造業	2	2	2
魚介類販売業	129	125	121	酒類製造業	-	-	-
魚介類せり売業	1	1	1	豆腐製造業	6	5	4
魚肉ねり製品製造業	8	8	8	めん類製造業	3	3	3
食品の冷凍冷蔵業	3	3	3	そうざい製造業	29	31	30
かん詰びん詰食品製造業	1	1	1	食品添加物製造業	5	5	5
喫茶店	160	133	147	清涼飲料水製造業	3	3	2
あん類製造業	2	2	2	氷雪製造業	2	2	2
アイスクリーム製造業	3	4	3	氷雪販売業	4	4	2
乳類販売業	225	217	211				

資料 保健福祉部保健衛生課

19-11 環境衛生関係営業施設数

(各年度末現在)

年次	総数	旅館	簡易宿泊所	興行場	公衆浴場	理容所	美容所	クリーニング所
平成24年	639	29	2	8	14	159	293	134
25	651	29	2	8	13	162	302	135
26	635	24	3	8	13	156	300	131
27	631	21	3	8	13	152	301	133
28	587	22	4	8	13	150	299	91

資料 保健福祉部保健衛生課

19-12 狂犬病予防事業

年度	犬登録数	予防注射頭数	咬傷事故数	捕獲	返還	処分	苦情相談件数
平成24年度	6,498	4,426	9	33	46	51	318
25	6,143	4,288	8	13	30	61	498
26	6,009	4,353	2	28	29	12	264
27	5,329	3,852	2	3	2	2	194
28	5,380	3,885	2	-	-	-	248

資料 保健福祉部保健衛生課

(注) (捕獲、引取、保護犬総数-返還-譲渡≠処分数)は、公示期間中の抑留犬がいるため。

19-13 動物愛護事業

年度	犬の引取		犬の保護	猫の保護	負傷動物の保護			犬の譲渡頭数	猫の引取頭数	猫の譲渡頭数	動物取扱業施設数	特定動物飼養許可	動物苦情相談数
	センター	ワンワン交換			犬	猫	その他						
平成24年度	31	-	103	116	11	37	-	84	79	150	61	14	400
25	52	-	104	137	8	50	-	67	63	101	61	13	501
26	1	-	62	58	-	15	-	53	29	45	55	9	294
27	4	-	63	70	2	16	-	43	-	57	52	9	337
28	2	-	75	37	13	23	-	60	-	54	49	12	568

資料 保健福祉部保健衛生課

## 19-14 ごみ処理

## その1 処理状況

(単位 t)

年 度	ごみ総量	処 理 状 況					処 分 状 況		資 源 化
		固形燃料	プ ラ ザ	直接資源化	直接埋立	堆肥化	埋 立	資源物・有価物回収	
平成24年度	41,061	34,902	3,015	3,307	-	58	1,495	23,389	
25	40,950	35,014	3,058	3,054	-	58	1,344	23,455	
26	40,469	34,711	3,075	2,849	-	58	1,450	22,855	
27	39,854	33,983	3,146	2,834	-	65	1,570	22,168	
28	38,873	33,338	3,138	2,513	-	61	1,555	22,721	

資料 環境部環境企画課

※処理状況の数値は各施設の実績値である。

## その2 収集人員及び機器装備状況

(各年度末現在)

年 度	配置職員(人)	特殊装置車(台)	3 t ダンプ(台)	2 t ダンプ(台)	軽四輪ダンプ(台)	軽四輪ワゴン(台)	その他の車(台)
平成24年度	127(68)	46(24)	-	10(7)	9(-)	4(-)	8(6)
25	128(69)	46(24)	-	10(7)	9(-)	4(-)	8(6)
26	129(78)	51(29)	-	10(7)	9(-)	4(-)	8(6)
27	131(80)	45(33)	-	10(7)	10(-)	4(-)	8(6)
28	131(80)	42(30)	-	11(8)	10(-)	4(-)	4(2)

資料 環境部環境企画課

※( )内は委託業者分で内数

## 19-15 し尿処理

## その1 処理状況

(単位 kℓ)

年 度	収 集 量				厨 芥 類	処 理 状 況		処 分 状 況			資 源 化
	総 量	直 営	委 託	許 可		総 量	陸上処理	固形燃料	埋 立	放 流	
平成24年度	118,395	24,577	61,616	32,202	58	118,453	118,453	945	13	117,200	295
25	109,815	22,216	55,834	31,765	58	109,873	109,873	1,287	12	108,325	249
26	104,947	15,623	58,321	31,003	58	105,005	105,005	1,236	12	103,494	263
27	101,810	14,505	57,079	30,226	65	101,875	101,875	1,116	12	100,536	211
28	97,788	7,865	60,099	29,824	61	97,849	97,849	1,203	12	96,435	199

資料 環境部環境企画課

※収集量については、合併浄化槽汚泥を含む。

## その2 収集処理人員及び機器装備状況

(各年度末現在)

年 度	配置人員(人)	大型特殊装置車 (台)	普通特殊装置車 (台)	軽四輪特殊装置車 (台)	軽四輪ワゴン(台)
平成24年度	108(63)	1(-)	40(23)	3(-)	3(-)
25	108(63)	1(-)	40(23)	3(-)	3(-)
26	100(63)	-	36(22)	4(-)	4(-)
27	96(63)	-	31(22)	4(-)	3(-)
28	91(63)	-	31(23)	4(-)	3(-)

資料 環境部環境企画課

(注) ( )内は委託業者分で内数

## 19-16 大気汚染状況

## その1 二酸化窒素の環境基準適合状況

測定局	日平均値の98%除外値		日平均値が0.04ppm以上0.06ppm以下の日数		日平均値が0.06ppmを超えた日数		98%値評価による日平均値が0.06ppmを超えた日数		環境基準適合状況	
	平成27年度	平成28年度	平成27年度	平成28年度	平成27年度	平成28年度	平成27年度	平成28年度	平成27年度	平成28年度
	(ppm)	(ppm)	(日)	(日)	(日)	(日)	(日)	(日)		
国設大牟田局	0.023	0.022	0	0	0	0	0	0	適	適
三川局	0.016	0.016	0	0	0	0	0	0	適	適
新地局	0.028	0.027	0	0	0	0	0	0	適	適
橘局	0.014	0.013	0	0	0	0	0	0	適	適
勝立局	0.013	0.013	0	0	0	0	0	0	適	適
上内局	-	-	-	-	-	-	-	-	-	-
不知火局	0.022	0.023	0	0	0	0	0	0	適	適

資料 環境部環境保全課

## その2 二酸化硫黄の環境基準適合状況

測定局	日平均値の2%除外値		1時間値が0.1ppmを超えた時間数とその割合		日平均値が0.04ppmを超えた日が2日以上連続したことの有無		環境基準の長期的評価による日平均値が0.04ppmを超えた日数		環境基準適合状況	
	平成27年度	平成28年度	平成27年度	平成28年度	平成27年度	平成28年度	平成27年度	平成28年度	平成27年度	平成28年度
	(ppm)	(ppm)	(時間) (%)	(時間) (%)			(日)	(日)		
国設大牟田局	0.008	0.006	0	0	無	無	0	0	適	適
三川局	0.004	0.005	0	0	無	無	0	0	適	適
新地局	0.007	0.007	0	0	無	無	0	0	適	適
七浦局	0.006	0.007	0	0	無	無	0	0	適	適
八本局	-	-	-	-	-	-	-	-	-	-
橘局	0.006	0.005	0	0	無	無	0	0	適	適
勝立局	0.005	0.006	0	0	無	無	0	0	適	適

資料 環境部環境保全課



## その3 降下ばいじん測定点別経年変化

(単位 t/km<sup>2</sup>/月)

地域別測定場所		平成24年度	平成25年度	平成26年度	平成27年度	平成28年度
商業	国設大牟田局	1.8	1.7	1.1	0.8	0.5
住居	三川測定局	1.7	1.9	-	-	-
	八本測定局	1.6	1.2	-	-	-
	新地測定局	1.9	1.7	1.5	1.4	1.5
	七浦測定局	1.8	1.6	-	-	-
	勝立測定局	1.3	2.2	-	-	-
調整	上内測定局	2.3	2.9	-	-	-

資料 環境部環境保全課

\*降下ばいじん測定は平成26年度から国設大牟田局と新地局の2局のみに変更。

## 19-17 大牟田川水質調査結果

(単位 : pH以外はmg/L)

区分	平成27年度				平成28年度				環境基準
	平均値	最大値	最小値	m/n	平均値	最大値	最小値	m/n	
水素イオン濃度 (pH)	7.6	8.1	7.0	0/6	8.1	9.2	7.5	1/6	6.5~8.5
浮遊物質 (SS)	5	12	1	0/6	10	50	1	1/6	25以下
生物化学的酸素 要求量(BOD)	1.9	2.6	1.2	0/6	4.0	8.7	1.2	4/6	3以下
鉛	<0.005	<0.005	<0.005	0/1	<0.005	<0.005	<0.005	0/1	0.01以下
カドミウム	<0.0003	<0.0003	<0.0003	0/1	<0.0003	<0.0003	<0.0003	0/1	0.003以下
総水銀	<0.0005	<0.0005	<0.0005	0/1	<0.0005	<0.0005	<0.0005	0/1	0.0005以下
ヒ素	<0.005	<0.005	<0.005	0/1	<0.005	<0.005	<0.005	0/1	0.01以下
全シアン	<0.1	<0.1	<0.1	0/1	<0.1	<0.1	<0.1	0/1	検出されないこと (<0.1)
六価クロム	<0.02	<0.02	<0.02	0/1	<0.02	<0.02	<0.02	0/1	0.05以下

資料 環境部環境保全課

※ 採水場所は七浦橋。「m/n」とは、「環境基準に適合しない検体数/総検体数」である。

※ &lt; は、定量下限値未満を示す。

## 20 司法及び警察

## 20-1 民事事件数

## その1 福岡地裁大牟田支部

年次・種別	受理件数			既済件数	未済件数
	総数	旧受	新受		
平成24年	959	307	652	661	298
25	883	298	585	610	273
26	799	273	526	540	259
27	793	259	534	476	317
28	761	317	444	506	255
通常訴訟	196	177	79	126	70
保全命令	4	-	4	4	-
過料	27	9	18	18	9
民事執行	346	146	200	199	147
雑	45	2	43	44	1
その他	143	43	100	115	8

資料 福岡地方裁判所

(注) 1) 通常訴訟には人事訴訟、手形・小切手訴訟、再審訴訟を含む。

2) 民事執行は配当等手続、不動産等執行、債権等執行、不動産等担保権実行、債権等担保権実行、財産開示である。

## その2 大牟田簡易裁判所

年次・種別	受理件数			既済件数	未済件数
	総数	旧受	新受		
平成24年	794	109	685	750	44
25	613	44	569	565	48
26	592	48	544	537	55
27	527	55	472	486	41
28	500	41	459	457	43
通常訴訟	169	36	133	132	37
少額訴訟	11	3	8	9	2
和解	19	1	18	17	2
督促	186	-	186	186	-
保全命令	-	-	-	-	-
過料	1	-	1	1	-
雑	88	-	88	88	-
調停	22	-	22	20	2
その他	4	1	3	4	-

資料 福岡地方裁判所

(注) 通常訴訟には手形・小切手訴訟、再審訴訟を含む。

## 20-2 各種調停事件処理状況

## その1 民事調停事件数

年次	受理件数			既済件数	未済件数
	総数	旧受	新受		
平成24年	47	5	42	40	7
25	39	7	32	33	6
26	57	6	51	52	5
27	43	5	38	43	-
28	22	-	22	20	2

資料 福岡地方裁判所

(注) 民事調停事件は、一般調停、宅地建物調停、農事調停、商事調停、交通調停、公害等調停、特定調定にわかれる。

## その2 家事調停事件数

年次	受理件数			既済件数	未済件数
	総数	旧受	新受		
平成24年	144	31	113	107	37
25	186	37	149	130	56
26	172	56	116	134	38
27	210	38	172	146	64
28	186	64	122	140	46

資料 福岡家裁大牟田支部

## その3 家事審判事件数

年次	受理件数			既済件数	未済件数	家事手続案内件数
	総数	旧受	新受			
平成24年	849	45	804	797	52	675
25	1,023	52	971	932	91	467
26	945	91	854	873	72	442
27	1,084	72	1,012	1,007	77	338
28	1,290	77	1,213	1,191	99	337

資料 福岡家裁大牟田支部

## 20-3 刑事事件人員

年次	地裁支部通常第一審事件						簡裁通常第一審事件						略式事件	
	受理			既済	未済		受理			既済	未済	総数 (新受)	道路交通法違反事件(新受)	
	総数	旧受	新受				総数	旧受	新受					
平成24年	58	8	50	52	6	4	-	4	3	1	192	119		
25	58	6	52	52	6	11	1	10	10	1	252	131		
26	60	6	54	52	8	7	1	6	5	2	225	123		
27	50	8	42	43	7	18	2	16	14	4	210	103		
28	49	7	42	37	12	11	4	7	10	1	189	89		

資料 福岡地方裁判所

(注) 道路交通法違反事件には、自動車の保管場所の確保等に関する法律違反事件を含む。

## 20-4 家庭裁判所の種類別事件数

種 別		平成24年	平成25年	平成26年	平成27年	平成28年
(1)	総 数	804	971	854	1,012	1,213
家事審判事件数 「新受についで」	後見・保佐開始の審判及びその取消し、その他の保佐等に関する処分	53	79	72	65	72
	失踪の宣告およびその取消	1	1	2	-	-
	子の氏の変更の許可	243	232	223	275	210
	養子をするについての許可（特別養子を含む）	-	2	-	1	2
	養親又は養子死亡後に離縁をするについての許可	4	1	1	4	2
	利益相反行為についての特別代理人の選任	5	1	4	5	4
	後見人・後見監督人・保佐人・保佐監督人等の選任	6	13	15	15	20
	相続放棄の申述の受理	192	205	141	226	254
	親権者の指定又は変更	-	3	1	8	8
	扶養に関する処分	-	-	-	-	-
	遺産の分割に関する処分	2	3	6	2	4
	相続人不明に伴う相続財産の管理に関する処分など	18	21	22	31	19
	不在者の財産の管理に関する処分	12	8	11	16	16
	氏、名の変更についての許可	29	27	27	19	14
戸籍の訂正についての許可	1	1	-	-	1	
保護者選任等の事件	85	81	8	-	-	
その他	153	293	321	345	587	
種 別		平成24年	平成25年	平成26年	平成27年	平成28年
(2)	総 数	113	149	116	172	122
家事調停事件数 「新受についで」	婚姻から生ずる費用の分担に関する処分	14	13	15	13	17
	子の監護者の指定その他子の監護に関する処分など	26	35	21	43	32
	親権者の指定又は変更	8	7	21	29	4
	扶養に関する処分	-	-	-	-	-
	遺産の分割に関する処分	7	23	11	23	25
	婚姻中の夫婦間の事件	42	51	36	50	28
	婚姻外の男女間の事件	2	-	-	-	-
	離婚その他男女関係解消に基づく慰謝料	2	1	1	1	-
	親族間の紛争	3	4	4	2	2
	家事審判法第23条の事件	4	2	3	3	5
	離縁	-	-	2	-	1
その他	5	13	2	8	8	

資料 福岡家裁大牟田支部

## 20-5 道路交通法違反事件人員

年次	総数	既済件数	科 料	罰 金					未 済
				1万円未満	1万円以上	3万円以上	5万円以上	10万円以上	
平成24年	120	116	-	-	1	35	28	52	4
25	135	135	-	-	1	38	39	57	-
26	123	121	-	-	2	24	38	57	2
27	105	103	-	2	3	27	34	37	2
28	91	88	-	-	2	30	19	37	3

資料 福岡地方裁判所

(注) 自動車の保管場所の確保等に関する法律違反事件を含む。

## 20-6 一般登記件数

年次	登 記 件 数		不 動 産 登 記		商 業 法 人 等 の 登 記	そ の 他 の 登 記		登記簿の謄抄 本、閲覧証明 等の請求件数
	件 数	個 数	件 数	個 数	件 数	件 数	個 数	
平成24年	29,329	64,396	29,326	64,393	-	3	3	271,863
25	27,914	64,076	27,914	64,076	-	3	3	292,829
26	28,372	62,032	28,372	62,032	-	1	1	290,424
27	26,691	57,006	26,685	57,000	-	6	6	294,646
28	26,224	56,840	26,214	56,830	-	10	10	234,486

資料 福岡法務局柳川支局

(注) 個数とは、土地については筆数、建物については家屋番号単位の建物数をいう。

(注) 柳川支局管轄は大牟田市、柳川市、大川市、みやま市、大木町である。

(注) 商業法人等の登記については、平成23年1月11日より福岡法務局法人登記部門で取り扱うこととなったため、平成23年に計上している数は、その日以前までの件数である。

## 20-7 風俗営業者数

(各年1月1日現在)

年次	総 数	1 号	2 号	3 号	4 号	6 号	7 号			8 号	
		キャバレー	カフェー	料 理 店	ナイトクラブ	ダンスホール (教習所)	営 業	パチンコ	麻 雀	そ の 他	ゲーム機
平成24年	384	4	342	5	1	-	-	10	15	-	7
25	396	4	359	5	1	-	-	10	15	-	7
26	396	4	354	5	1	-	-	10	15	-	7
27	412	4	370	5	1	-	-	10	15	-	7

年次	総 数	新 1 号		新 2 号	新 3 号	新 4 号			新 5 号	特定遊興 飲食営業	
		社 交 飲 食 店	料 理 店 (和食)	ナ イ ト ク ラ ブ	低 照 度 飲 食 店	区 画 飲 食 店 営 業	パ チ ン コ	麻 雀	そ の 他		ゲ ー ム セ ン タ ー
28	403	372	5	-	-	-	8	11	-	7	-

資料 大牟田警察署

(注) 1) 風俗営業法が、平成27年6月24日(平成28年6月23日施行)のために、許可業種が変更された。

## 20-8 刑法犯罪発生件数と検挙件数

(大牟田警察署管内)

罪 種	平成 24 年		平成 25 年		平成 26 年		平成 27 年		平成 28 年	
	発 生	検 挙	発 生	検 挙	発 生	検 挙	発 生	検 挙	発 生	検 挙
総 数	1,324	335	1,500	305	1,208	360	1,249	551	1,001	466
凶 悪 犯	6	5	4	4	9	4	6	7	4	2
殺 人	3	2	-	1	1	1	-	-	1	1
強 姦	1	1	2	2	-	-	1	-	-	-
放 火	1	1	-	-	1	1	1	-	3	1
強 盗	1	1	2	1	7	2	4	7	-	-
粗 暴 犯	54	32	45	42	60	44	54	40	55	39
凶器準備集合	-	-	-	-	-	-	-	-	-	-
恐 喝	4	1	6	-	4	3	-	1	2	-
傷 害	21	13	18	13	20	14	27	15	24	19
暴 行	28	17	20	20	33	24	25	22	28	18
脅 迫	1	1	1	1	3	3	2	2	1	2
窃 盗	1,020	226	1,197	179	904	229	955	447	729	353
知 能 犯	15	8	23	12	28	8	29	5	17	10
詐 欺	14	7	22	11	27	8	29	5	16	8
横 領	-	1	1	1	-	-	-	-	-	-
偽 造	1	-	-	-	1	-	-	-	1	-
賄 賂	-	-	-	-	-	-	-	-	-	2
背 任	-	-	-	-	-	-	-	-	-	-
風 俗 犯	10	2	9	-	5	4	8	5	23	13
賭 博	-	-	-	-	-	-	-	-	-	-
わいせつ行為	7	2	6	-	4	3	8	5	19	11
わいせつ物	-	-	-	-	-	-	-	-	1	-
強制わいせつ	3	-	3	-	1	1	-	-	3	2
その他の刑法犯	219	62	222	68	202	71	197	47	173	49

資料 大牟田警察署

(注)1) 粗暴犯の傷害は、傷害致死を含む。

2) 知能犯の偽造は、通貨・文書・有価証券・印章の偽造を含む。

## 20-9 特別法犯罪

(大牟田警察署管内)

罪 種	平成 24 年	平成 25 年	平成 26 年	平成 27 年	平成 28 年
総 数	8,678	8,051	10,084	9,582	8,633
道 路 交 通	8,646	8,010	10,043	9,556	8,572
銃 砲 刀 剣	2	5	6	6	6
軽 犯 罪	5	9	6	9	8
そ の 他	25	27	29	11	47

資料 大牟田警察署

## 20-10 少年ぐ犯行為(不良行為少年)

(大牟田警察署管内)

種 類	平成 24 年	平成 25 年	平成 26 年	平成 27 年	平成 28 年
総 数	2,718	2,734	1,888	1,801	1,151
凶 器 携 帯	1	1	-	-	-
乱 暴 けんか	4	1	20	7	7
た か り	-	-	-	-	-
家 出	2	2	2	3	1
怠 学 怠 業	10	18	6	22	8
金 品 持 出 し	38	13	1	2	-
金 銭 濫 費	-	-	-	3	-
婦女誘惑いたざら	-	-	-	3	-
不 純 異 性 交 遊	1	-	-	3	-
飲 酒	12	24	1	16	5
喫 煙	590	762	585	767	608
不 良 交 友	429	379	426	180	27
暴 走 行 為	22	13	6	18	9
無 断 外 泊	2	3	5	1	2
不 健 全 娯 楽	-	-	-	2	-
深夜はいかい	1,607	1,517	836	783	484
薬 物 濫 用	-	-	-	-	-
そ の 他	-	-	-	-	-

資料 大牟田警察署

(注) 少年ぐ犯行為とは、20歳未満のものによる罪を犯すおそれのある不良行為をいう。

## 20-11 少年犯罪

(大牟田警察署管内)

罪 種	平成 24 年	平成 25 年	平成 26 年	平成 27 年	平成 28 年
総 数	105	66	104	79	66
凶 悪 犯	5	1	-	-	-
殺 人	-	-	-	-	-
強 姦	1	-	-	-	-
放 火	1	-	-	-	-
強 盗	3	1	-	-	-
粗 暴 犯	7	7	5	-	11
恐 喝	3	3	2	-	-
傷 害	1	2	3	4	10
暴 行	3	2	-	3	1
脅 迫	-	-	-	-	-
窃 盗	64	30	69	56	38
詐 欺	2	-	-	1	3
横 領	-	1	1	-	-
賭 博	-	-	-	-	-
わ い せ つ	-	-	1	-	1
業 務 上 過 失 犯	-	-	-	-	-
そ の 他	27	27	28	14	5

資料 大牟田警察署

(注) 少年犯罪とは、14歳以上20歳未満のものによる犯罪をいう。

## 20-12 海上検挙状況

年 次	総 数	海 事 関 係 法 令 違 反	漁 業 関 係 法 令 違 反	出 入 国 関 係 法 令 違 反	貿 易 関 係 法 令 違 反	刑 法 犯	海 上 環 境 関 係 法 令 違 反	そ の 他 の 法 令 違 反
	【 件 数 】							
平成24年	65	49	6	-	-	9	1	-
25	39	24	1	-	-	10	1	3
26	38	17	2	-	-	9	6	4
27	55	30	6	-	-	12	7	-
28	31	22	2	-	-	5	2	-
	【 人 員 】							
平成24年	40	24	6	-	-	9	1	-
25	32	20	-	-	-	10	1	1
26	24	8	2	-	-	9	4	1
27	33	19	2	-	-	9	3	-
28	26	17	2	-	-	5	2	-

資料 三池海上保安部

(注) この表は、大牟田市を含む三池海上保安部の全担任水域の統計である。担当水域は、福岡県、佐賀県、長崎県、熊本県の4県である。



## 21 災害及び事故

## 21-1 稲麦の被害状況

(単位 ha・t)

年	度	水		稲		麦		類	
		面	積	被	害	量	積	被	害
	平成24年度		0.4		1.3		239.1		201.5
	25		0.7		1.5		167.7		93.3
	26		0.6		1.4		203.4		147.4
	27		1.9		2.5		217.4		327.7
	28		3.9		8.6		160.4		158.3

資料 産業経済部農林水産課

(注) 麦類は、作付から収穫まで2年度にまたがっているが、作付年度により集計した。

## 21-2 産業別労働死傷者数

(大牟田労働基準監督署管内)

年	次	総	業								
			数	製	鉄	土	建	運	貨	そ	の
件	平成24年	258	57	-	1	43	20	1	136		
	25	254	68	-	-	47	34	1	104		
	26	208	51	-	1	40	23	1	92		
	27	232	60	-	1	37	27	2	105		
	28	240	61	-	-	32	21	-	125		
	数	平成24年	1	-	-	-	1	-	-	-	
25		2	-	-	-	1	-	-	1		
26		-	-	-	-	-	-	-	-		
27		1	1	-	-	-	-	-	-		
28		-	-	-	-	-	-	-	-		
者		平成24年	257	57	-	1	42	20	1	136	
	25	252	68	-	-	46	34	1	103		
	26	208	51	-	1	40	23	1	92		
	27	231	59	-	1	37	27	2	105		
	28	240	61	-	-	32	21	1	125		
	負	平成24年	257	57	-	1	42	20	1	136	
25		252	68	-	-	46	34	1	103		
26		208	51	-	1	40	23	1	92		
27		231	59	-	1	37	27	2	105		
28		240	61	-	-	32	21	1	125		
傷		平成24年	257	57	-	1	42	20	1	136	
	25	252	68	-	-	46	34	1	103		
	26	208	51	-	1	40	23	1	92		
	27	231	59	-	1	37	27	2	105		
	28	240	61	-	-	32	21	1	125		
	者	平成24年	1	-	-	-	1	-	-	-	
25		2	-	-	-	1	-	-	-		1
26		-	-	-	-	-	-	-	-		-
27		1	1	-	-	-	-	-	-		-
28		-	-	-	-	-	-	-	-		-

資料 大牟田労働基準監督署

(注) この表は、労働者死傷病報告により集計した。

## 21-3 救急出動件数

年	次	総	災										
			火	自	水	交	労	運	一	加	自	急	そ
	平成24年	6,092	47	-	3	514	38	21	1,038	26	51	3,515	839
	25	6,296	34	-	2	513	34	18	1,051	21	74	3,584	965
	26	6,261	29	-	2	544	41	22	1,077	40	67	3,536	903
	27	6,134	42	-	-	446	34	33	1,049	24	64	3,567	875
	28	6,520	23	-	2	458	36	25	1,129	29	52	3,813	953

資料 消防本部

## 21-4 海難発生

年次	海難発生隻数		救助数① + ②		①当庁救助 + 協力救助	
	隻数	乗船者数	隻数	救助者数	隻数	救助者数
平成24年	22	62	5	10	2	3
25	10	18	6	10	4	8
26	21	46	15	23	4	9
27	22	44	15	25	4	10
28	12	24	9	10	4	5

資料 三池海上保安部

(注) この表は、大牟田市を含む三池海上保安部の全担任水域の統計である。

担当水域：福岡、佐賀、長崎、熊本の4県。

(注) ( ) 内は死亡・行方不明者数。

## 21-5 交通事故発

年次	発生件数	死者	負傷者	(第1次当事者の)交通手段別件数					時 0～4時
				乗用車	貨物車	自動二輪 (含原付)	自転車	歩行者その他	
平成24年	993	5	1,215	802	120	46	11	14	24
25	875	8	1,081	716	112	28	10	9	24
26	793	2	1,000	643	100	27	4	19	16
27	722	6	913	593	94	20	1	14	23
28	734	2	939	583	101	28	9	13	11

資料 大牟田警察署

## 21-6 火災の

年次	総数	火災の件数							焼失程度 (棟)			
		建物			林野	船舶	車両	その他	全焼	半焼	部分焼	ぼや
		総数	延焼	不延焼								
平成24年	70	34	14	20	-	-	11	25	16	4	15	19
25	74	35	8	27	-	-	8	31	11	3	20	22
26	43	24	2	22	-	-	-	19	4	3	13	12
27	39	28	7	21	-	-	2	9	12	1	17	21
28	39	20	3	17	-	-	2	17	4	1	4	15

資料 消防本部

## 救助状況

② ①以外の救助		自力救助		全損・行方不明	死者・行方不明者数	人身事故	
隻数	救助者数	隻数	救助者数	隻数		船舶海難に伴わない事故	海浜事故
3	7	6	15	-	-	6(3)	6(5)
2	2	4	8	-	1	2(2)	10(5)
11	14	4	21	2	2	5(0)	2(0)
11	15	6	6	1	2	7(6)	2(2)
5	5	3	14	-	-	1(1)	1(0)

## 生状況

間別件数					年代別死傷者数							
4～8時	8～12時	12～16時	16～20時	20～24時	0～19歳	20～29歳	30～39歳	40～49歳	50～59歳	60～64歳	65歳以上	不明
82	290	231	300	66	47	285	213	160	173	111	218	13
57	245	203	271	75	45	160	129	133	146	77	177	8
74	237	203	210	53	29	141	111	97	119	88	190	18
59	200	162	218	60	23	138	114	103	102	58	170	14
61	221	177	223	41	44	131	96	108	94	63	186	12

(注) 大牟田警察署管内(大牟田市)の発生状況である。

## 概況

焼失面積		罹災世帯			死傷者		損害見積額(千円)						
建物(m <sup>2</sup> )	林野(a)	全損	半損	小損	死者	負傷者	合計	建物	収容物	林野	車輛	船舶	その他
2,219	-	13	5	24	3	9	176,444	112,477	54,956	-	6,317	-	2,693
1,486	-	6	2	25	4	6	64,171	31,613	29,830	-	1,955	-	767
709	-	3	2	21	1	4	101,922	17,442	9,257	-	150	-	75,073
2,345	-	20	5	34	8	13	75,855	57,198	15,012	-	2,387	-	1,258
236	-	2	-	13	-	2	5,858	5,046	557	-	205	-	50

## 21-7 原因別火災発生件数

原 因		平成24年	平成25年	平成26年	平成27年	平成28年
総	数	70	74	43	39	39
電 熱 器 具 類 電 灯 電 気 装 置 送 配 線 漏 電	電 熱 器 具 類	1	1	-	-	1
	電 灯	-	-	-	-	-
	電 気 装 置	1	1	1	-	-
	送 配 線	1	8	4	4	4
	漏 電	-	-	-	-	-
ガス、器具類(含、ガス溶接機)		-	-	-	-	-
油 類	石油コンロ、ストーブ不良	8	-	-	1	2
	同 取 扱 不 良	-	-	1	-	-
危 険 物	化 学 薬 品	-	-	-	-	-
	油 類 引 火 ( 含 発 火 )	-	-	-	-	-
	そ の 他	-	-	-	-	-
使 用 火 の 不 始 末	風呂かまど(含、油、ガス)	-	1	1	-	-
	こんろかまど(含、油、ガス)	2	6	4	4	2
	火 鉢 こ た つ	-	-	-	-	-
	取 灰	-	-	-	-	-
	た き 火	7	9	3	3	7
	野 焼 き	3	6	-	-	-
	ロ ー ソ ク 、 線 香	2	-	1	-	-
	マ ッ チ	2	1	3	1	1
	花 火	-	-	-	-	-
	そ の 他	-	-	-	-	1
煙 突	飛 び 火	-	-	-	-	-
	過 熱	-	-	1	-	-
	破 損	-	-	-	-	-
た ば こ の 吸 殻	4	3	3	5	2	
弄 火	5	4	4	1	2	
自 然 発 火	-	-	-	-	-	
落 雷	-	-	-	-	-	
放 火 不 審 火	8	12	5	3	6	
不 明 火	12	11	5	7	3	
そ の 他	14	11	7	10	8	

資料 消防本部

## 21-8 時間別覚知別火災発生件数

時間別・覚知別		平成24年	平成25年	平成26年	平成27年	平成28年
火災件数		70	74	43	39	39
時間別 件数	0～3時	6	5	6	3	2
	3～6時	3	3	2	4	3
	6～9時	6	5	8	3	4
	9～12時	10	14	6	3	4
	12～15時	8	10	7	5	7
	15～18時	21	20	8	10	10
	18～21時	9	12	6	5	5
	21～24時	7	5	-	5	3
不明	-	0	-	1	1	
覚知別 件数	119 一般加入電話	48	50	30	29	31
	警察電話	7	1	2	-	1
	駆込通報	2	3	1	1	-
	鎮火後通報	-	-	-	-	-
	その他の	12	20	9	9	7
	その他	1	-	1	-	-

資料 消防本部

## 21-9 消防施設

(各年4月1日現在)

施設別		平成24年	平成25年	平成26年	平成27年	平成28年	
消防署	消防吏員数	129	129	129	129	132	
	消防自動車	総数	24	24	25	25	26
		ポンプ車	-	-	-	-	-
		タンク車	6	6	6	6	6
		化学車	1	1	1	1	1
		はしご車	1	1	1	1	1
		救急車	5	5	5	5	6
		広報車	3	3	3	3	3
その他の車	8	8	9	9	9		
消防団	団員数	633	631	630	644	663	
	機械	消防ポンプ自動車	13	13	14	14	14
		車両その他	33	33	32	32	33
	可搬ポンプ	30	30	29	29	28	
消防水利	消火栓(公設)	2,486	2,454	2,462	2,455	2,455	
	貯水槽(公設)	256	256	257	269	269	
	プール	39	39	39	38	35	

資料 消防本部

## 21-10 地震

年次	地震発生日時		本震・ 余震	地震の規模					大牟田市の震度 (震度)	備考
	期日	時刻		震源	深さ (km)	マグネ チュード (M)	最大 震度 (震度)	最大震度の場所		
平成24年	-	-	-	-	-	-	-	-	-	-
25	-	-	-	-	-	-	-	-	-	-
26	-	-	-	-	-	-	-	-	-	-
27	-	-	-	-	-	-	-	-	-	-
28	4月14日	21:26	前震	熊本県熊本地方	11	6.5	7	熊本県益城町	4	
	4月16日	1:25	本震	熊本県熊本地方	10	7.3	7	熊本県南阿蘇村他	4	

資料 都市整備部防災対策室

# 付 録

## 大牟田市のあゆみ

## 古 代

景行天皇高田行宮にこられたとき、歴木の巨木があったのにちなみ「御木の国」と言われるようになった(「日本書紀」より)

## 平 安 時 代

9世紀初期	三毛中納言源師親が普光寺を建立したと伝えられる
10世紀初期	三毛師方が宮原天満宮を建立したと伝えられる

## 鎌 倉 時 代

12世紀末	今山岳の活動により三つの池出現、三池と言われるようになったと伝えられる
-------	-------------------------------------

## 室 町 時 代

文明元年	1469	伝治左衛門という農民が山中でたき火中、燃える石(石炭)を発見
天正15年	1587	豊臣秀吉より高橋直次に三池郡内1万8千石を賜る
慶長5年	1600	高橋直次は三池郡領地を没収される

## 江 戸 時 代

元和7年	1621	立花種次三池郡1万石を所領する
寛文4年	1664	平塚喜右衛門が早鐘山の谷に堤を築く
延宝2年	1674	三池藩が大牟田川に眼鏡橋をかける
享保6年	1721	柳河藩家老小野春信、平野鷹取山の地を賜り同年11月ここで石炭の採掘を始める
寛政2年	1790	三池藩が石山法度を布告
4年	1792	温泉岳(雲仙岳)爆発
享和3年	1803	立花内膳、吉ヶ谷の大堤を築く
文化3年	1806	立花氏下手渡(現福島県伊達市)に領地を移される
8年	1811	伊能忠敬一行三池郡地方を測量
嘉永4年	1851	立花氏に三池郡の領地5千石がもどされる
6年	1853	三池藩で生山を開坑
安政4年	1857	生山、平野山両坑の境界争いはじまる明治5年に再度争い起こり三池郡中止を命じる
〃	〃	大浦坑開坑、大正15年閉鎖

## 明 治 時 代

明治2年	1869	立花種恭、三池藩知事に命じられる
4年	1871	三池藩士族が石炭採掘を願い出る
〃	〃	三池藩三池県となり同年11月久留米、柳河、三池の三県を廃して三池県となる
6年	1873	炭坑一円が官山となる
〃	〃	三池県囚徒を三池炭山に初めて働かせる
〃	〃	天梁、御木、咸休等の小学校が設立される
〃	〃	三池取扱所開設(現三池郵便局)

7年	1874	大牟田郵便局設立
8年	1875	梅谷坑口付近に初めてコークス炉が設立される
9年	1876	志賀巽軒が銀水義塾を建て九州各地の子弟を教育、後伝習館分校を経、銀水高等小学校となる
〃	〃	三池県を廃し福岡県に合併
10年	1877	浜田又平熊本県から来て小浜の干拓に従事、明治14年に完成
〃	〃	石炭搬出のため大牟田川河口の航路拡大に着手
11年	1878	大浦坑、大牟田川河口間の馬車鉄道完成
16年	1883	七浦坑操業開始、明治30年廃坑
〃	〃	三池集治監設置、のち三池監獄を経て三池刑務所と改称され、昭和6年廃止
17年	1884	三池鉱山本局、七浦間に初めて電話開通
19年	1886	地元金融機関として初めて三池銀行を江浦村に設立(現三井住友銀行大牟田支店)
20年	1887	地元初の会社として三池土木会社設立
〃	〃	宮浦坑が出炭操業開始
22年	1889	政府から炭山の営業権一切の引き渡しを終わり三池炭鉱社名で営業開始
〃	〃	町制実施、大牟田町、三池町ができる
〃	〃	三池紡績会社設立、九州紡績と改称後鐘紡に合併、昭和17年廃止
24年	1891	九州鉄道(株)久留米、高瀬間開通、大牟田駅開設
〃	〃	宮浦、横須浜間専用鉄道敷設
27年	1894	三池初めての発電所・七浦発電所新設坑外に初めて電灯がともる
29年	1896	郡制施行、三池郡大牟田町となる
〃	〃	勝立坑操業開始、昭和3年廃止
31年	1898	宮原坑操業開始、昭和6年廃止
〃	〃	直轄坑夫を募集
35年	1902	三池港起工
〃	〃	万田坑操業開始、昭和26年廃止
36年	1903	大牟田郵便局で電話交換事務が開始
41年	1908	三池港竣工、開港場に指定される
〃	〃	三池港開門完成、長崎税関三池支署開所
45年	1912	わが国初の副産物回収コッパーズ炉操業開始、同年4月、ガス、タール工場運転開始、三井化学工業(株)の基礎が確立
〃	〃	港務所と万田間専用鉄道が電化される

## 大 正 時 代

大正3年	1914	三池製煉所が亜鉛製煉操業開始
5年	1916	電気化学大牟田工場建設操業開始



6年	1917	市制施行	25年	1950	市立病院が不知火町に新築落成
7年	1918	万田坑に暴動事件が起こり、各坑に罷業続出、軍隊の出動となる	27年	1952	市内電車が廃止
10年	1921	市上水道市内一部に通水開始	"	"	2か月におよぶ炭労の無期限ストライキ始まる
11年	1922	市上水道通水式が笹林公園で挙行	28年	1953	国営三池干拓建設事業起工、42年9月完工
12年	1923	四山坑出炭開始	"	"	人工島初島大牟田市編入
13年	1924	製作所中心に労働争議が起こる	29年	1954	市民会館落成
"	"	宮浦大斜坑で出炭開始	30年	1955	健老町地先埋立地大牟田市編入
15年	1926	市制10年記念国産共進会開催	31年	1956	市立動物園誕生
"	"	銀水駅開設	32年	1957	延命プール完成

昭 和 時 代
---------

昭和2年	1927	大牟田電気軌道、旭町－四山間竣工	33年	1958	市体育館が完成
4年	1929	大牟田駅－三池町間に初めてバス開通	34年	1959	三井鉱山の企業合理化の一端として製作所が三井三池製作所として独立
"	"	三川町を市に編入	35年	1960	三池炭鉱の企業合理化をめぐり、10か月におよぶ、史上最大の争議が始まる
"	"	記念グラウンド(天皇即位の御大典記念)完成	"	"	本浜田町地先埋立地大牟田市に編入、西新町と呼称する
5年	1930	坑内請負制度廃止、女子坑内夫の入坑禁止	"	"	九州電力新港発電所運転開始
"	"	囚人の採炭作業や馬匹使役を廃止	36年	1961	東洋高圧大牟田工業所にテキサコ式ガス発生炉建設、ガス源がコークスから原油に切り換えられる
6年	1931	三池窒素工業(株)を設立、合成硫安製造開始、同12年東洋高圧と合併	37年	1962	本市が「産炭地域振興臨時措置法」に基づく6条地域に指定される
7年	1932	大牟田港県費支弁港湾に指定	"	"	交通安全都市宣言
"	"	大牟田商工会議所設立	"	"	産炭地振興初の企業として三池コークス(株)設立、40年大牟田工場完成
9年	1934	腸チフス流行(患者582人)	38年	1963	国立有明工業高等専門学校開校
10年	1935	東洋高圧大牟田工場竣工、硫安製造開始。同25年から尿素製造を始める	"	"	11月9日三川鉱炭じん爆発により大災害が起こり死者458人、日本炭鉱史上第2の重大事となる
11年	1936	大牟田市役所が新築落成	39年	1964	市財政危機により「地方財政再建促進特別措置法」の準用指定をうける
12年	1937	爆発赤痢発生(患者約12,000人、死者約712人)	"	"	新産業都市に正式指定される
13年	1938	九州鉄道(株)の電車、栄町まで開通、翌年7月大牟田駅まで延長される	"	"	暴力追放都市宣言
15年	1940	わが国初の石油合成法による人造石油生産に成功、三井化学移管後同18年三池石油合成(株)設立にともない生産継続	"	"	「ばい煙規制法」が適用される
"	"	三川坑で採炭開始	"	"	農村有線放送電話事業開始、昭和50年廃止
16年	1941	玉川村、駛馬町、三池町、銀水村を市に編入	40年	1965	第2人工島に四山鉱坑口移転
"	"	東洋軽金属(株)設立、終戦とともに操業中止	"	"	三池工業高等学校、全国高等学校野球選手権大会で初優勝
17年	1942	全市大水害に襲われる	41年	1966	三池港線道路、白金立体交差建設工事着手、同43年4月完成
"	"	市立図書館、有明町に開館	"	"	白金区画整理完了、千代町誕生
18年	1943	大牟田市消防署設立	42年	1967	大浦焼却場から飛火、異常乾燥で2日間の山火事
19年	1944	工場地帯が空襲をうける	"	"	大牟田川から水銀反応あらわれる
20年	1945	市内中心地、工業地帯が空襲のため甚大な被害をうける	43年	1968	三井アルミニウム工業(株)設立、大牟田、荒尾地区へ進出決定
21年	1946	三池合成工業(株)設立、人造石油製造から各種化学製品製造に転換、昭和37年三井化学と合併	"	"	上水道の延命配水池完成
22年	1947	港第二発電所運転開始			
23年	1948	大牟田警察署、自治体警察となり、29年、県警察にもどる			
24年	1949	県立保健所市に移管、市保健所が設立			

43年	1968	東洋高压と三井化学合併	61年	1986	第八次石炭政策答申
44年	1969	西鉄新栄町駅および商店街建設始まる	"	"	コミュニティマート構想モデル事業地域の指定をうける
45年	1970	第3人工島三池島完成	62年	1987	九州帝京短期大学開校
46年	1971	三池港三井の私港から県管理港へ	"	"	有明ニューメディア・サービス(株)設立(現有明ねっとこむ)
"	"	有明広域市町村圏(2市5町)スタート	"	"	市制施行70周年を迎える
48年	1973	し尿紛争起き、市直営化の方向で解決	"	"	有明沿岸サミット開催
49年	1974	市民体育館オープン、全国高等学校総合体育大会行われる	"	"	有明沿岸サミット開催
50年	1975	大牟田高等学校、全国高等学校駅伝大会で初優勝	63年	1988	新開クリーンセンター完成
51年	1976	大牟田高等学校、全国高等学校駅伝大会で2連勝	"	"	消防署明治町出張所開設
52年	1977	市制施行60周年を迎える	"	"	大宝工業操業開始
53年	1978	大牟田港泊地埋め立て着工、昭和56年完成	"	"	吉野地区公民館オープン
55年	1980	大牟田市再開発市民会議結成	"	"	大牟田高等学校駅伝部全国大会優勝
56年	1981	大牟田市・大同市友好都市締結	<b>平成時代</b>		
57年	1982	水道庁舎完成	平成元年	1989	物流センター建設用地決まる
"	"	養護老人ホーム吉野園完成	"	"	(株)ネイブルランド設立
"	"	市制施行65周年を迎える	"	"	市民栄誉賞創設、第1号大牟田高校駅伝部へ
"	"	大牟田市民憲章制定	"	"	日仏アメニティー地方会議
"	"	(株)九州精密機器(電気関係プラスチック成形工場)操業開始	"	"	市民憲章運動推進第24回全国大会開催
"	"	雇用開発センター発足	2年	1990	スポーツ都市宣言
"	"	大牟田・荒尾両市の境界問題円満解決(9月境界線確定訴訟取り下げ)	"	"	とびうめ国体開催(ボクシング・ソフトボール)
"	"	全日本大学ソフトボール選手権大会開かれる	"	"	J R大牟田連絡橋完成
58年	1983	市の木「くぬぎ」、市の花「やぶつばき」に決まる	3年	1991	J R吉野駅開業
"	"	大牟田小学校開校(笹林・不知火小学校統合)	"	"	カルタックスおおむたオープン
"	"	三井石炭自家発電所(6月から営業開始)	"	"	大型台風17、19号来襲、大被害でる
"	"	市民憲章碑完成	"	"	大牟田市、大同市友好都市締結10周年大同市歌舞団公演、大同市写真工芸美術展開催
"	"	福祉の森完成	"	"	大牟田高等学校駅伝部全国大会優勝
59年	1984	1月18日、有明鉱坑内火災により死者83人	4年	1992	中央公民館オープン
"	"	羽山台小学校開校	"	"	動物園新装オープン
"	"	新葬斎場完成	"	"	新栄町C・I事業第一期工事竣工
"	"	歴史資料館オープン	"	"	「大牟田大使」任命
"	"	勤労身体障害者教養文化体育施設、サン・アビリティーズおおむたオープン	"	"	大牟田市民憲章制定10周年記念大会開催
60年	1985	大牟田・荒尾清掃施設組合設立	5年	1993	大牟田駅東口駐車場・自転車等駐車場完成
"	"	総合福祉センターオープン	"	"	観光プラザオープン
"	"	大牟田市友好代表団中国各都市を訪問	"	"	パイオファクトリーオープン
61年	1986	甘木配水池完成	"	"	炭鉱における安全と機械化に関する国連シンポジウム開催
"	"	大牟田文化会館開館	"	"	手鎌地区公民館オープン
"	"	「地方都市中心市街地活性化計画」のパイロットモデル都市の認定をうける	"	"	白川七夕社宅跡地から古墳時代の低地遺跡を発掘
"	"	大同市歌舞団公演	"	"	柔道の園田選手に市民栄誉賞
			6年	1994	市庁舎北別館完成
			"	"	新栄町C・I事業第二期工事(商店街活性化策定事業)竣工

6年	1994	諏訪公園オープン	13年	2001	「ゆめタウン大牟田」オープン
〃	〃	大牟田市ごみ散乱防止条例施行	〃	〃	九州新幹線・有明海沿岸道路工事着工
〃	〃	大牟田市、マスキーガン郡・市姉妹都市締結	〃	〃	「大牟田市第三次総合計画後期基本計画」策定
〃	〃	駛馬地区公民館オープン	14年	2002	環境基本条例制定
7年	1995	訪問看護ステーション開始	〃	〃	三川地区公民館(新築移転)オープン
〃	〃	第3大浦谷埋立地完成	〃	〃	平日夜間小児当番医を開設
〃	〃	大牟田市立総合病院オープン	〃	〃	帝京大学医療専門学校開校
〃	〃	主要地方道南関・手鎌線開通	〃	〃	「有明海沿岸道路 大牟田・高田区間」工事起工
〃	〃	ネイブルランドオープン(平成10年閉園)	〃	〃	大牟田エコサンクセンターオープン
〃	〃	石炭産業科学館オープン	〃	〃	大牟田・荒尾RDFセンター稼働
〃	〃	大牟田市、ノースマスキーガン市姉妹都市締結	〃	〃	大牟田リサイクル発電所稼働
〃	〃	戦後50年、核兵器廃絶平和都市宣言10周年記念平和モニュメント建立	15年	2003	東部環境センター稼働
8年	1996	秋篠宮殿下・妃殿下本市を視察(ネイブルランド・石炭産業科学館)	〃	〃	勝立配水池通水
〃	〃	三池炭鉱の維持存続と産炭地域振興を求める市町民総決起集会開催	〃	〃	リサイクルプラザ稼働
〃	〃	大牟田・マスキーガン友好協会設立	〃	〃	ありあけ新世高等学校開校
〃	〃	第47回福岡県植樹祭が諏訪公園で開催	〃	〃	三池じん肺補償問題、未提訴患者と和解、全面解決
〃	〃	中国・大同市との友好都市締結15周年	〃	〃	構造改革特別区域に「環境創造新産業特区」認定
〃	〃	第8回全国生涯学習フェスティバル開催	〃	〃	産業再生機構は、三井鉱山支援を決定
〃	〃	宮浦石炭記念公園オープン	16年	2004	九州新幹線「三池トンネル」貫通
〃	〃	内陸型大型工業団地・大牟田テクノパーク起工	〃	〃	「松屋」経営再建断念
9年	1997	三池炭鉱閉山	〃	〃	市民憲章運動推進全国大会を大牟田で開催
〃	〃	昭和アルミニウム缶(株)大牟田工場完成	〃	〃	第19回国民文化祭(とびうめ国文祭)の「遊学、交流カルタの世界」開催
〃	〃	市制施行80周年を迎える	17年	2005	大牟田初の4年生大学「帝京大学福岡医療技術学部」開校
〃	〃	イメージソング、市の木・市の花のデザインを決定	〃	〃	「新総合計画2006～2015基本構想」策定
10年	1998	行政連絡員制度発足(平成15年度まで)	〃	〃	県立高校(大牟田南・三池農業・大牟田商業)閉校
〃	〃	資源物リサイクル全校区で開始	〃	〃	大牟田市庁舎旧館が国の登録文化財となる
〃	〃	障害者生活支援センター開所	18年	2006	「子ども見守り隊」の活動連絡協議会発足
〃	〃	宮原坑施設、万田坑施設、国の重要文化財に指定	〃	〃	みなと小学校開校(三川・三里小学校統合)
11年	1999	(株)大牟田リサイクル発電設立	〃	〃	三池港と釜山港を結ぶ初の海外定期航路就航
〃	〃	大牟田市公式ホームページ開設	〃	〃	「近代化遺産保存活用基金」を設置
〃	〃	リフレスおおむたオープン	〃	〃	
12年	2000	宮原坑跡、万田坑跡、国の史跡に指定	19年	2007	市制施行90周年を迎える
〃	〃	大牟田高校駅伝部全国大会優勝	〃	〃	大牟田高校野球部、春の甲子園選抜大会出場
〃	〃	大牟田川から高濃度のダイオキシン検出	〃	〃	「はやめ人情ネットワーク」が地方自治法施行60周年記念総務大臣表彰を受賞
〃	〃	有明海沿岸道路起工	〃	〃	暴力団追放へ市議会決議と市民総決起大会の開催
〃	〃	南部浄化センター稼働	20年	2008	地域高規格道路「有明海沿岸道路」大牟田・大川間が部分開通
〃	〃	道の駅「おおむた」オープン	〃	〃	三池港開港100周年記念事業が大盛況
〃	〃	戸籍事務のコンピューター化			
13年	2001	有明海ノリ等不作不漁問題			
〃	〃	大牟田エコタウン事業建設着工			

付 録

20年	2008	宮原坑跡を含む「九州・山口の近代化産業遺産群」が世界遺産国内候補地リスト入り	27年	2015	地域の防災拠点、新消防庁舎落成
〃	〃	大牟田市財政健全化計画を公表		〃	宅峰中学校開校 (船津・右京・延命中学校再編)
21年	2009	「大牟田市安心安全ステーション」開設		〃	中学校完全給食スタート
〃	〃	三池炭鉱関連施設が世界遺産登録のあらたな構成遺産に		〃	大牟田商工会議所新会館移転
〃	〃	有明沿岸道路の矢部川大橋区間開通		〃	「明治日本の産業革命遺産」世界文化遺産登録
〃	〃	定住自立圏構想で中心市宣言	28年	2016	記録的な寒波により、大牟田市全域で断水
22年	2010	地方独立行政法人「大牟田市立病院」スタート		〃	大牟田市中央小学校開校 (上官・大牟田小学校統合)
〃	〃	天領小学校開校(諏訪・川尻小学校統合)		〃	市制100周年記念プレ事業を開催
〃	〃	柳川、みやま両市と定住自立圏形成協定締結		〃	熊本地方で2度にわたり震度7の地震発生、大牟田市でも震度4を観測。人員等の派遣など被災者支援を実施
〃	〃	「三池の大蛇山」を市無形民俗文化財に指定		〃	コミュニティFM放送「FMたんと」開局
23年	2011	東日本大震災が発生し、市内一円でさまざまな支援活動を展開		〃	ガバメント・クラウド・ファンディングで、炭鉱電車を三川坑跡へ移設、一般公開
〃	〃	九州新幹線新大牟田駅開業		〃	動物園が「エンリッチメント大賞2016」を受賞
〃	〃	イオンモール大牟田開業		〃	大牟田市で九州市長会を開催
〃	〃	三池港、航路浚渫工事完了・取扱量も過去最高を記録			
〃	〃	帝京大学が3学科新設・ネイブルランド跡地への新キャンパス建設を発表			
24年	2012	「有明沿岸道路」大牟田・三池港間開通			
〃	〃	ありあけ浄水場通水開始			
〃	〃	長溝線の立体交差区間が開通			
〃	〃	三川坑跡、閉山後初の一般公開			
25年	2013	大牟田市、三川坑跡を無償取得			
	〃	荒尾市、南関町、長洲町との定住自立圏形成協定締結			
	〃	荒尾市、南関町、長洲町と定住自立圏形成協定締結			
	〃	天の原小学校開校(天道・笹原小学校統合)			
	〃	「明治日本の産業革命遺産 九州・山口と関連地域」が世界文化遺産の政府推薦案件に決定			
	〃	帝京大学、26年4月に2学科開設が決定			
	〃	市民活動等多目的交流施設「えるる」オープン			
	〃	三川炭じん爆発50年式典開催			
	〃	大牟田テクノパーク完売			
	〃	大牟田高校、全国高校駅伝大会で準優勝			
26年	2014	ユネスコへ「明治日本の産業革命遺産 九州・山口と関連地域」政府推薦書提出			
	〃	三池炭鉱専用水道廃止、市水道へ一元化			
	〃	帝京大学新キャンパスが岬町に誕生、2学科新設			
	〃	大牟田市と島原市が観光協定締結			
	〃	大牟田市議会、初の女性議長誕生			



歴 代 市 長

平成30年6月1日現在

歴順	氏 名	就任年月日	退任年月日	歴順	氏 名	就任年月日	退任年月日
初代	巖谷 忠 順	T 6. 7. 3	T 10. 7. 2	15	田中 忠 蔵	S 42. 4. 30	S 46. 4. 29
2	岩井 敬 太 郎	T 11. 3. 23	T 15. 3. 10	16	山田 亀 一	S 46. 4. 30	S 50. 4. 29
3	〃	T 15. 4. 1	S 4. 8. 10	17	古賀 治 一	S 50. 4. 30	S 54. 4. 29
4	奥村 長 作	S 4. 11. 23	S 8. 11. 22	18	黒田 穰 一	S 54. 4. 30	S 58. 4. 29
5	前田 慎 吾	S 9. 5. 4	S 12. 12. 4	19	〃	S 58. 4. 30	S 61. 12. 16
6	田中 修 一	S 13. 1. 23	S 17. 1. 22	20	塩塚 公 一	S 62. 2. 1	H 3. 1. 31
7	〃	S 17. 1. 23	S 21. 1. 22	21	〃	H 3. 2. 1	H 7. 1. 31
8	荒木 万 寿 夫	S 21. 1. 31	S 22. 4. 2	22	〃	H 7. 2. 1	H 7. 11. 1
9	〃	S 22. 4. 7	S 22. 4. 18	23	栗原 孝 一	H 7. 12. 4	H 11. 12. 2
10	田中 忠 蔵	S 22. 6. 4	S 26. 3. 29	24	〃	H 11. 12. 3	H 15. 12. 2
11	〃	S 26. 4. 26	S 30. 4. 3	25	古賀 道 雄	H 15. 12. 3	H 19. 12. 2
12	細谷 治 嘉	S 30. 5. 2	S 34. 4. 29	26	〃	H 19. 12. 3	H 23. 12. 2
13	〃	S 34. 5. 2	S 38. 4. 29	27	〃	H 23. 12. 3	H 27. 12. 2
14	円 仏 末 吉	S 38. 5. 2	S 42. 4. 29	28	中尾 昌 弘	H 27. 12. 3	現 在

歴 代 副 市 長 ・ 助 役

平成30年6月1日現在

氏 名	就任年月日	退任年月日	氏 名	就任年月日	退任年月日
宇野 誠 一	T 6. 7. 3	T 7. 2. 10	石川 北 一	S 60. 4. 1	S 62. 2. 4
吉田 斎 敏	T 7. 11. 7	T 11. 11. 6	塩塚 公 一	S 60. 4. 1	S 62. 1. 16
竹尾 英 敏	T 11. 11. 30	T 15. 11. 29	石川 北 一	S 62. 2. 28	H 3. 2. 27
鷺塚 正 人	S 2. 5. 14	S 6. 5. 15	大谷 昭 治 郎	S 63. 5. 1	H 3. 7. 11
井上 秀 太 郎	S 7. 1. 15	S 11. 1. 14	石川 北 一	H 3. 2. 28	H 7. 2. 27
〃	S 11. 1. 15	S 12. 12. 14	千綿 道 人	H 3. 7. 12	H 6. 8. 8
中富 鉄 之 助	S 13. 2. 1	S 17. 2. 4	栗原 孝 一	H 6. 8. 9	H 7. 11. 14
〃	S 17. 2. 5	S 21. 2. 4	石川 北 一	H 7. 2. 28	H 7. 12. 13
田中 忠 蔵	S 21. 3. 8	S 22. 5. 17	〃	H 7. 12. 18	H 10. 3. 31
山田 亀 一	S 22. 10. 10	S 26. 10. 2	服部 和 典	H 9. 12. 19	H 13. 12. 18
〃	S 26. 10. 15	S 30. 7. 8	猿渡 武 彦	H 10. 4. 1	H 12. 3. 31
坪沼 寿 義	S 30. 11. 18	S 34. 8. 1	服部 和 典	H 13. 12. 19	H 15. 12. 2
坪宮 前 硯 雄	S 34. 10. 15	S 38. 6. 8	稲永 裕 二	H 16. 9. 1	H 19. 3. 31
鳥越 義 孝	S 38. 6. 17	S 42. 6. 16	木下 勝 弘	H 19. 5. 21	H 23. 5. 20
山田 亀 一	S 42. 7. 28	S 46. 3. 9	〃	H 23. 5. 21	H 24. 3. 31
松葉 幸 生	S 46. 7. 23	S 50. 7. 22	中尾 昌 弘	H 24. 4. 1	H 27. 8. 6
重枝 幹 人	S 50. 9. 20	S 52. 9. 26	脇山 芳 和	H 24. 4. 1	H 26. 3. 31
舛永 栄 吉	S 53. 7. 1	S 54. 6. 4	上森 康 幹	H 26. 4. 1	H 28. 3. 31
瓜生 孝 俊	S 54. 6. 13	S 56. 3. 31	甲斐 茂 利	H 28. 4. 1	現 在
河口 政 俊	S 56. 4. 1	S 60. 3. 31	坂田 昌 平	H 28. 4. 1	現 在

(注) 地方自治法改正(H19. 4. 1)により助役から副市長へ改正  
大牟田市副市長定数条例一部改正に伴いH24. 4. 1より副市長の二人体制となる。

歴 代 収 入 役

平成27年6月1日現在

氏 名	就任年月日	退任年月日	氏 名	就任年月日	退任年月日
大坪 虎 次 郎	T 8. 2. 26	T 12. 2. 25	小川 留 吉	S 38. 6. 17	S 42. 6. 16
森 四 郎	T 12. 5. 14	S 2. 3. 29	〃	S 42. 7. 28	S 46. 7. 22
〃	S 2. 5. 14	S 6. 5. 13	〃	S 46. 7. 23	S 50. 7. 22
〃	S 6. 7. 18	S 10. 7. 17	吉田 倬 三	S 50. 9. 20	S 54. 6. 4
井形 政 太 郎	S 11. 1. 22	S 15. 1. 21	中村 清 次 郎	S 54. 6. 13	S 58. 6. 12
〃	S 15. 1. 22	S 19. 1. 23	桑野 不 二 夫	S 58. 7. 19	S 62. 2. 25
〃	S 19. 1. 24	S 23. 1. 23	徳久 志 出 熊	S 62. 2. 28	H 3. 2. 27
〃	S 23. 1. 23	S 25. 1. 6	上田 直 矢	H 3. 2. 28	H 6. 8. 8
猿渡 清 一 郎	S 25. 2. 22	S 29. 2. 21	猿渡 武 彦	H 6. 8. 9	H 10. 3. 31
〃	S 29. 3. 6	S 33. 3. 5	西村 覚 史	H 10. 4. 1	H 14. 3. 31
吉田 安 夫	S 34. 3. 14	S 38. 3. 13	徳永 敬 史	H 14. 4. 1	H 15. 12. 2
			江野 靖 夫	H 16. 9. 1	H 18. 3. 31

(注) 収入役は地方自治法改正(H19. 4. 1)により廃止

歴 代 議 長

平成30年6月1日現在

歴 順	氏 名	就 任 年 月 日	退 任 年 月 日	歴 順	氏 名	就 任 年 月 日	退 任 年 月 日
初代	福井福三郎	T 6. 5. 12	T 7. 3. 19	19	境造	S 54. 5. 24	S 56. 9. 30
2	森時三郎	T 7. 4. 23	T 10. 4. 30	20	山浦勇次郎	S 56. 9. 30	S 58. 5. 1
3	吉田卯三郎	T 10. 5. 16	T 14. 4. 20	21	〃	S 58. 5. 19	S 62. 5. 1
4	白田久内	T 14. 5. 8	S 4. 4. 30	22	矢野太刀男	S 62. 5. 18	H 1. 6. 30
5	平山喜録	S 4. 5. 11	S 8. 4. 30	23	原田俊孝	H 1. 6. 30	H 3. 5. 1
6	〃	S 8. 5. 11	S 12. 4. 30	24	矢野太刀男	H 3. 5. 20	H 5. 5. 14
7	鶴惣市	S 12. 6. 1	S 17. 5. 20	25	増田亮	H 5. 5. 14	H 7. 5. 1
8	〃	S 17. 6. 20	S 22. 2. 14	26	桑畑貢	H 7. 5. 19	H 9. 5. 19
9	江上平潔	S 22. 2. 22	S 22. 4. 29	27	那須俊春	H 9. 5. 19	H 11. 5. 1
10	藤津平潔	S 22. 5. 24	S 24. 6. 30	28	桑畑貢	H 11. 5. 18	H 13. 5. 24
11	坂井又雄	S 24. 6. 30	S 26. 4. 29	29	藤田次夫	H 13. 5. 24	H 15. 5. 1
12	境慧	S 26. 5. 10	S 30. 5. 1	30	〃	H 15. 5. 20	H 19. 5. 1
13	〃	S 30. 5. 18	S 34. 5. 1	31	山口雅弘	H 19. 5. 18	H 19. 8. 8
14	舛永栄吉	S 34. 5. 18	S 38. 5. 1	32	寺島道夫	H 19. 8. 8	H 21. 5. 29
15	境慧	S 38. 5. 15	S 42. 5. 1	33	西山照清	H 21. 5. 29	H 23. 5. 1
16	境慧	S 42. 5. 15	S 46. 5. 1	34	〃	H 23. 5. 18	H 26. 9. 3
17	〃	S 46. 5. 14	S 50. 5. 1	35	三宅智加子	H 26. 9. 3	H 27. 5. 1
18	堺親義	S 50. 5. 13	S 54. 5. 1	36	境公	H 27. 5. 19	現 在

歴 代 副 議 長

平成30年6月1日現在

歴 順	氏 名	就 任 年 月 日	退 任 年 月 日	歴 順	氏 名	就 任 年 月 日	退 任 年 月 日
初代	吉田卯三郎	T 6. 5. 12	T 10. 4. 30	22	安部靖	S 62. 5. 18	H 1. 6. 30
2	浜田義隆	T 10. 5. 16	T 12. 12. 17	23	帖地国男	H 1. 6. 30	H 3. 5. 1
3	平山喜録	T 13. 3. 27	T 14. 4. 30	24	桑畑貢	H 3. 5. 20	H 5. 5. 14
4	大道常吉	T 14. 5. 8	S 4. 4. 30	25	小山弘之	H 5. 5. 14	H 5. 8. 2
5	水町浅五郎	S 4. 5. 11	S 7. 12. 13	26	帖地国男	H 5. 8. 13	H 7. 5. 1
6	円仏七蔵	S 7. 12. 19	S 8. 4. 30	27	大橋武彦	H 7. 5. 19	H 9. 5. 19
7	〃	S 8. 5. 11	S 12. 4. 30	28	金沢明夫	H 9. 5. 19	H 11. 3. 31
8	吉永節治	S 12. 6. 1	S 17. 5. 20	29	西山照清	H 11. 5. 18	H 11. 6. 18
9	古賀喜太郎	S 17. 6. 20	S 22. 2. 13	30	寺島道夫	H 11. 6. 18	H 13. 5. 24
10	古賀常吉	S 22. 2. 22	S 22. 4. 29	31	石原正利	H 13. 5. 24	H 14. 9. 17
11	坂井又雄	S 22. 5. 24	S 24. 6. 30	32	猿渡軍紀	H 14. 9. 25	H 15. 5. 1
12	境慧	S 24. 6. 30	S 26. 4. 29	33	坂田敏昭	H 15. 5. 20	H 17. 5. 30
13	加倉広斗	S 26. 5. 10	S 30. 5. 1	34	長野スミ子	H 17. 5. 30	H 19. 5. 1
14	江上平勇	S 30. 5. 18	S 34. 5. 1	35	小野晃	H 19. 5. 18	H 19. 8. 8
15	松本重男	S 34. 5. 18	S 38. 4. 2	36	西山照清	H 19. 8. 8	H 21. 5. 29
16	野方重男	S 38. 5. 15	S 42. 5. 1	37	小野晃	H 21. 5. 29	H 23. 5. 1
17	〃	S 42. 5. 15	S 46. 5. 1	38	松尾哲也	H 23. 5. 18	H 25. 5. 20
18	佐藤猛	S 46. 5. 14	S 50. 5. 1	39	三宅智加子	H 25. 5. 20	H 26. 9. 3
19	平山隆博	S 50. 5. 13	S 54. 5. 1	40	吉田康孝	H 26. 9. 3	H 27. 5. 1
20	中原勝喜	S 54. 5. 24	S 58. 5. 1	41	平山伸二	H 27. 5. 19	H 29. 5. 22
21	〃	S 58. 5. 19	S 62. 5. 1	42	平山光	H 29. 5. 22	現 在

市議会のしくみ

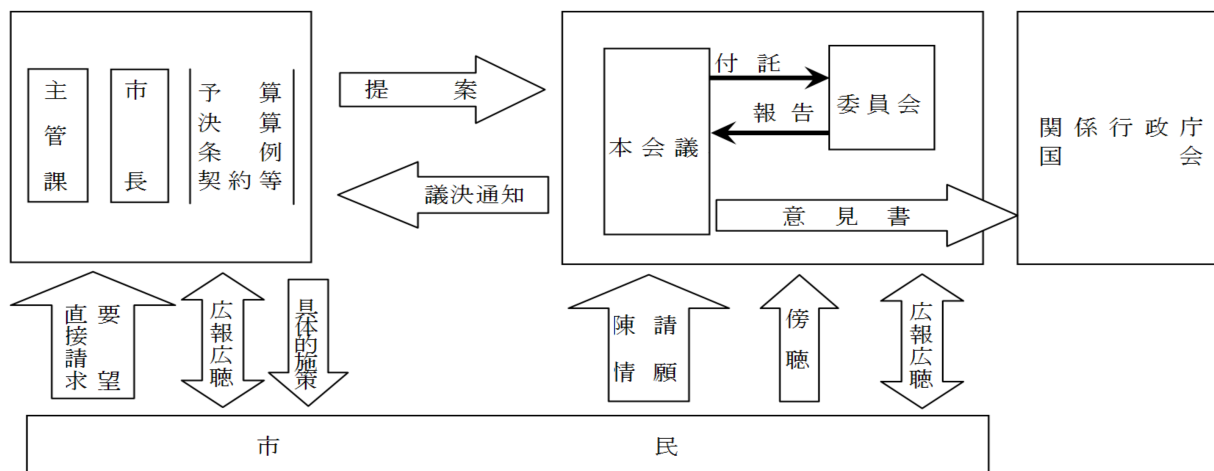

# 大 牟 田 市 行 政

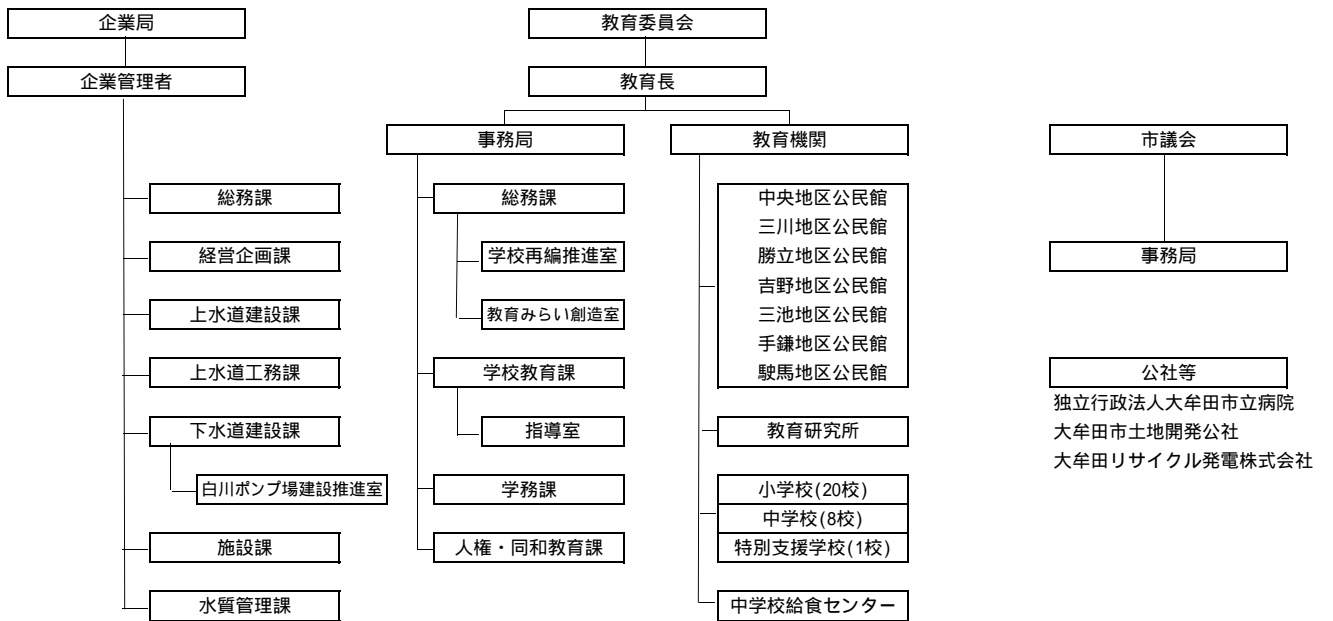
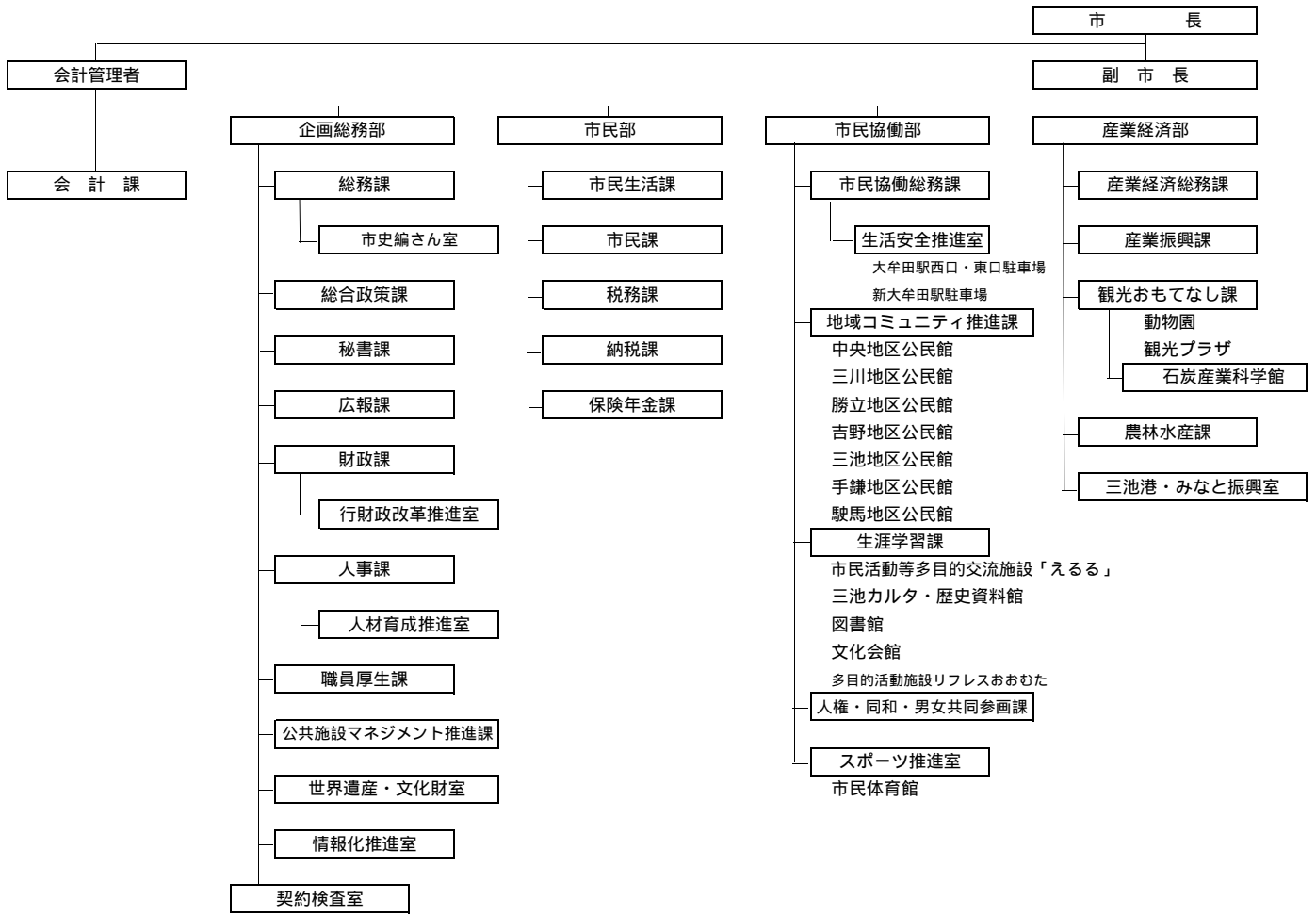



# 機 構 一 覧

平成30年12月1日現在

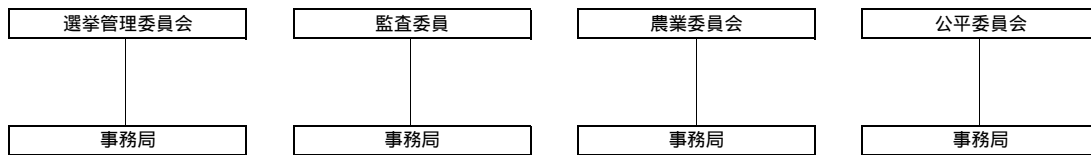
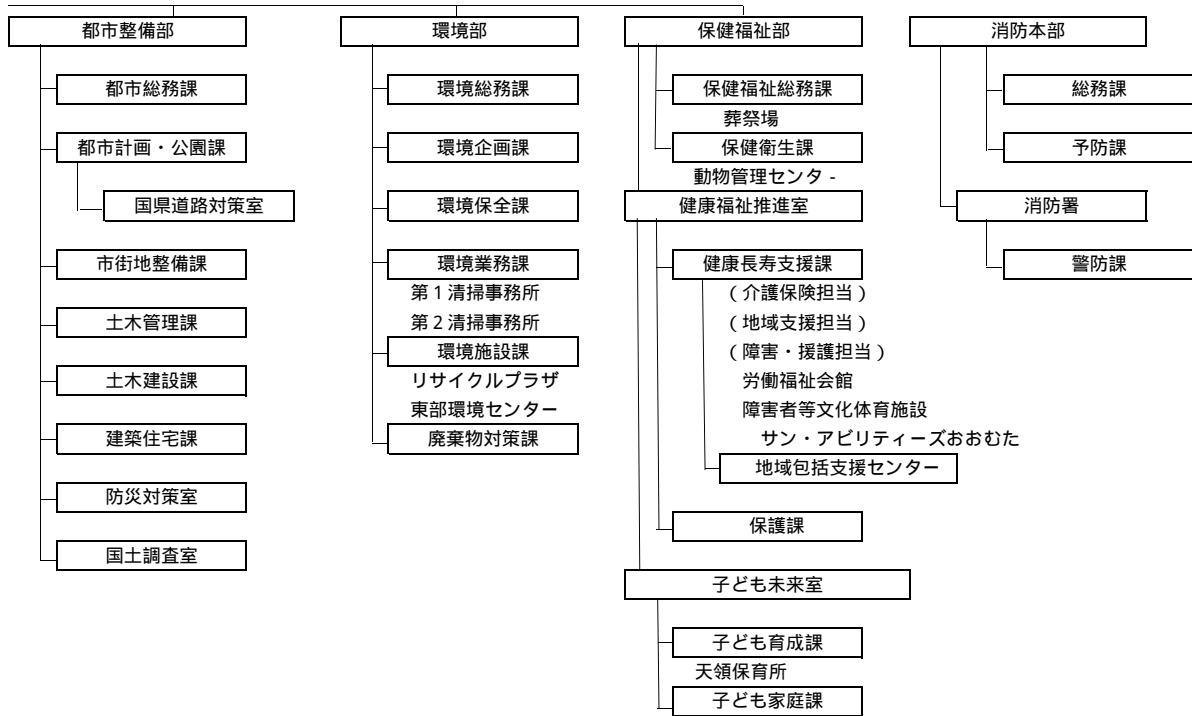

一部事務組合  
大牟田・荒尾清掃施設組合

この表は、大牟田市及び県下の主な都市の主要指標である。

区 分	統計名・年次、年度	大 牟 田 市	柳 川 市	み や ま 市
面積 (km <sup>2</sup> )	H 2 7 国 勢 調 査	81.45	77.15	105.21
人口 総 数	平成 2 7 年 1 0 月 1 日	117,360	67,777	38,139
男		53,859	31,902	17,763
女		63,501	35,875	20,376
世帯数 総 数		49,398	23,453	12,941
人口密度 (1 km <sup>2</sup> 当たり)		1,440.90	878.5	362.5
(再掲) 15歳未満		12,726	8,345	4,336
(再掲) 15～64歳		62,270	38,542	20,503
(再掲) 65歳以上		40,542	20,815	13,270
年齢「不詳」		1,822	75	30
総数 (産業大分類)		47,898	31,301	18,547
(再掲) 第1次産業		987	3,320	3,042
(再掲) 第2次産業		11,858	7,665	4,488
(再掲) 第3次産業		33,080	19,368	10,466
事業所数 (民営)	H28経済センサス-活動調査	5,425	2,946	1,584
第 1 次 産 業	平成 2 8 年 6 月 1 日	4	20	13
第 2 次 産 業		776	646	365
第 3 次 産 業		4,645	2,280	1,206
従業者数 (民営)		50,564	22,944	10,882
第 1 次 産 業		214	125	200
第 2 次 産 業		10,531	5,665	3,246
第 3 次 産 業		39,819	17,154	7,436
総 農 家 数	H27農林業センサス	730	1,327	1,931
専業農家	平成 2 7 年 2 月 1 日	173	286	624
兼業農家		191	430	772
第 1 種兼業農家		42	111	300
第 2 種兼業農家		149	319	472
世帯員数		1,193	2,763	5,197
経営耕地面積規模別面積 (a)		70,405	374,773	375,413
耕作放棄地 (a)		15,901	3,189	26,233
保有山林経営体数		69	12	94
保有山林面積 (a)		X	-	X
林業のみを行っている経営体数		2	-	4
海面漁業経営体数	H 2 5 漁 業 セ ン サ ス	138	694	39
うち個人経営体数	平成 2 5 年 1 1 月 1 日	138	672	39

## 指標

大 川 市	北 九 州 市	福 岡 市	久 留 米 市	飯 塚 市	筑 後 市
33.62	491.95	343.39	229.96	214.07	41.78
34,838	961,286	1,538,681	304,552	129,146	48,339
16,389	452,682	726,666	144,971	61,249	23,011
18,449	508,604	812,015	159,581	67,897	25,328
12,709	426,325	764,820	121,913	54,732	17,379
1,036.20	1,954.00	4,480.90	1,324.40	603.3	1,157.00
3,668	119,448	199,923	41,133	16,338	7,120
19,579	549,397	996,401	179,398	74,512	28,679
11,456	277,120	312,331	76,256	37,210	12,456
135	15,321	30,026	7,765	1,086	84
16,359	415,092	667,895	141,546	54,975	22,992
1,143	3,174	4,142	7,769	1,210	1,678
4,889	98,006	92,515	27,388	12,166	5,720
9,842	296,731	519,335	98,781	39,812	14,748
2,328	41,895	72,976	13,703	5,347	2,010
3	45	50	88	15	28
800	6,003	7,198	2,029	823	374
1,525	35,847	65,728	11,586	4,509	1,608
15,911	439,146	878,874	130,773	56,243	20,600
76	472	428	1,339	504	412
4,809	91,471	86,723	22,087	10,516	6,287
11,026	347,203	791,723	107,347	45,223	13,901
1,063	2,609	2,228	4,856	1,500	889
259	577	477	1,457	368	281
484	794	836	1,731	792	279
89	118	161	532	78	102
395	676	675	1,199	714	177
2,763	4,330	5,070	12,344	4,088	2,113
123,089	155,378	165,397	863,762	199,933	176,179
4,207	45,378	29,965	27,830	24,273	10,012
10	1,033	1,071	259	748	53
2,523	138,629	1,362,658	29,481	153,029	24,028
3	68	82	16	55	3
97	417	337	-	-	97
97	397	311	-	-	97

この表は、大牟田市及び県下の主な都市の主要指標である。

区 分	統計調査・年次、年度	大 牟 田 市	柳 川 市	み や ま 市
製造業（従業員4名以上）	H28年経済センサス-活動調査			
事業所数	平成28年6月1日現在	141	171	77
従業者数		6,620	3,246	1,559
原材料、燃料、電力の使用額等（千円）		18,737,633	3,000,402	2,182,590
製造品出荷額等（千円）		30,217,692	4,961,928	3,279,407
粗付加価値額（千円）		10,999,125	1,833,352	1,016,574
事業所数	H26年福岡県商業統計調査	1,262	719	367
卸売業	平成26年7月1日現在	228	145	61
小売業		1,034	574	306
従業者数（人）		8,060	4,210	1,731
卸売業		1,581	1,009	307
小売業		6,479	3,201	1,424
年間商品販売額（万円）		20,240,946	10,082,469	3,351,523
卸売業		8,598,968	5,259,192	897,197
小売業		11,641,978	4,823,277	2,454,326
売り場面積（㎡）		202,556	71,599	36,434
国民健康保険 被保険者（人）	平成29年版福岡県勢要覧 平成28年度	28,634	18,237	10,738
保険給付額（千円）		13,305,123	7,478,437	4,727,108
保 護 率（％）	福岡県の生活保護 平成28年度	3.64	1.41	0.97
火災出火件数	福岡県消防年報 平成28年次	39	18	20
交通事故件数	福岡県交通事故統計 平成28年次	734	511	232
選挙人名簿登録者数	福岡県選挙管理委員会HP 平成29年12月1日	100,355	56,957	32,720
普通会計決算及び健全化判断比率	福岡県市町村財政HP			
普通会計決算額【歳入】（百万円）	平成28年度	56,384	32,744	19,079
普通会計決算額【歳出】（百万円）	〃	56,311	31,378	18,395
地方税住民1人当たり税額（円）	〃	115,309	91,901	90,749
住民1人当たり歳出額（円）	〃	477,196	462,681	477,212
経常収支比率	〃	99.2	93.7	88.9
財政力指数	平成28年度	0.50	0.45	0.41
	平成27年度	0.49	0.45	0.41
	平成26年度	0.48	0.44	0.40

## 指標 (つづき)

大 川 市	北 九 州 市	福 岡 市	久 留 米 市	飯 塚 市	筑 後 市
251	1,101	907	440	186	115
3,037	47,397	21,167	12,311	6,305	4,897
2,369,481	140,425,063	37,296,138	17,853,714	10,923,319	10,224,202
4,458,860	219,057,787	70,186,087	30,863,858	17,074,310	17,412,121
1,937,594	75,469,692	26,264,055	11,391,544	5,757,368	6,860,553
539	8,596	14,179	2,844	1,160	424
198	2,082	5,643	782	237	107
341	6,514	8,536	2,062	923	317
3,118	63,304	136,814	20,939	7,995	3,208
1,332	17,146	63,049	6,279	1,661	995
1,786	46,158	73,765	14,660	6,334	2,213
9,925,195	241,295,627	1,133,544,681	68,506,660	20,945,358	11,275,142
6,055,458	149,988,562	958,508,940	39,864,969	9,309,372	7,244,055
3,869,737	91,307,065	175,035,741	28,641,691	11,635,986	4,031,087
57,512	1,130,641	1,484,741	344,152	162,041	70,952
9,241	220,682	332,663	72,385	29,387	11,323
3,832,081	91,596,554	114,324,196	28,267,670	11,488,370	4,660,147
1.04	2.47	2.86	2.20	4.82	0.61
4	256	283	83	47	9
250	7,729	10,633	2,757	1,091	387
30,151	804,432	1,249,304	251,397	108,431	40,246
15,090	519,454	808,157	130,219	72,401	19,161
14,870	515,520	793,769	128,702	71,255	18,796
108,025	160,689	192,070	132,119	105,823	120,571
421,446	533,318	523,966	419,498	547,727	382,420
93.0	99.6	94.3	95.3	93.0	93.8
0.52	0.73	0.89	0.66	0.50	0.64
0.52	0.72	0.88	0.65	0.50	0.61
0.51	0.71	0.86	0.63	0.50	0.60

人口順位による都市とその人口（住民基本台帳人口による）

この表は、平成30年1月1日現在の全国都市（市及び特別区）での住民基本台帳人口段階270位までを掲載した

順位	市名	都道府県	人口	順位	市名	都道府県	人口
(ア) 100万以上				43	尼崎市	兵庫県	462,744
1	横浜市	神奈川県	3,737,845	44	葛飾区	東京都	460,423
2	大阪市	大阪府	2,702,432	45	金沢市	石川県	454,416
3	名古屋市	愛知県	2,288,240	46	藤沢市	神奈川県	430,685
4	札幌市	北海道	1,952,348	47	高松市	香川県	429,189
5	神戸市	兵庫県	1,542,935	48	町田市	東京都	428,742
6	福岡市	福岡県	1,529,040	49	長崎市	長崎県	426,631
7	川崎市	神奈川県	1,488,031	50	豊田市	愛知県	425,172
8	京都市	京都府	1,415,775	51	富山市	富山県	418,045
9	さいたま市	埼玉県	1,292,016	52	柏市	千葉県	416,433
10	広島市	広島県	1,195,327	53	岐阜市	岐阜県	411,554
11	仙台市	宮城県	1,060,545	54	横須賀市	神奈川県	408,739
(イ) 50万以上				55	豊中市	大阪府	405,974
12	千葉市	千葉県	967,832	56	宮崎市	宮崎県	404,017
13	北九州市	福岡県	961,024	57	枚方市	大阪府	403,989
14	世田谷区	東京都	900,107	58	品川区	東京都	387,622
15	堺市	大阪府	840,622	59	岡崎市	愛知県	386,763
16	浜松市	静岡県	807,013	60	一宮市	愛知県	386,161
17	新潟市	新潟県	796,773	61	長野市	長野県	380,459
18	熊本市	熊本県	734,317	62	豊橋市	愛知県	377,561
19	練馬区	東京都	728,479	63	高崎市	群馬県	374,543
20	大田区	東京都	723,341	64	和歌山市	和歌山県	371,042
21	相模原市	神奈川県	718,192	65	吹田市	大阪府	370,583
22	岡山市	岡山県	709,188	66	奈良市	奈良県	358,896
23	静岡市	静岡県	706,287	67	高槻市	大阪府	353,563
24	江戸川区	東京都	695,366	68	川越市	埼玉県	352,433
25	足立区	東京都	685,447	69	北区	東京都	348,030
26	船橋市	千葉県	635,517	70	所沢市	埼玉県	343,965
27	鹿児島市	鹿児島県	605,506	71	大津市	滋賀県	342,460
28	川口市	埼玉県	600,050	72	新宿区	東京都	342,297
29	杉並区	東京都	564,489	73	越谷市	埼玉県	340,862
30	八王子市	東京都	563,178	74	旭川市	北海道	340,211
31	板橋区	東京都	561,713	75	前橋市	群馬県	338,226
32	姫路市	兵庫県	538,488	76	高知市	高知県	332,276
33	宇都宮市	栃木県	522,938	77	中野区	東京都	328,683
34	松山市	愛媛県	514,877	78	いわき市	福島県	327,090
35	江東区	東京都	513,197	79	郡山市	福島県	325,683
(ウ) 30万以上				80	那覇市	沖縄県	323,290
36	松戸市	千葉県	494,402	81	秋田市	秋田県	312,374
37	東大阪市	大阪府	491,939	82	四日市市	三重県	312,134
38	西宮市	兵庫県	485,225	83	春日井市	愛知県	311,608
39	市川市	千葉県	484,605	84	久留米市	福岡県	306,461
40	倉敷市	岡山県	483,901	85	明石市	兵庫県	301,182
41	大分市	大分県	479,557	(エ) 20万以上			
42	福山市	広島県	470,786	86	盛岡市	岩手県	291,859

資料 国土地理協会『住民基本台帳人口要覧』

順位	市名	都道府県	人口	順位	市名	都道府県	人口
87	青森市	青森県	287,574		(才)	10万以上	
88	豊島区	東京都	287,111	132	熊谷市	埼玉県	198,852
89	茨木市	大阪府	281,675	133	八千代市	千葉県	197,672
90	福島市	福島県	281,458	134	沼津市	静岡県	197,349
91	津市	三重県	281,127	135	岸和田市	大阪府	196,871
92	市原市	千葉県	277,707	136	台東区	東京都	196,134
93	目黒区	東京都	276,786	137	上越市	新潟県	195,200
94	長岡市	新潟県	273,296	138	山口市	山口県	193,137
95	水戸市	茨城県	273,243	139	小田原市	神奈川県	192,674
96	墨田区	東京都	268,898	140	小平市	東京都	191,308
97	八尾市	大阪府	267,642	141	甲府市	山梨県	190,122
98	加古川市	兵庫県	267,151	142	鳥取市	鳥取県	189,799
99	下関市	山口県	266,429	143	安城市	愛知県	188,071
100	福井市	福井県	265,260	144	宇治市	京都府	187,901
101	函館市	北海道	262,519	145	東広島市	広島県	186,649
102	府中市	東京都	258,654	146	三鷹市	東京都	186,375
103	平塚市	神奈川県	257,615	147	和泉市	大阪府	186,156
104	徳島市	徳島県	255,309	148	豊川市	愛知県	186,009
105	富士市	静岡県	254,867	149	流山市	千葉県	185,460
106	佐世保市	長崎県	254,386	150	日野市	東京都	184,667
107	港区	東京都	253,639	151	立川市	東京都	182,658
108	山形市	山形県	248,024	152	日立市	茨城県	182,391
109	草加市	埼玉県	247,991	153	佐倉市	千葉県	176,291
110	茅ヶ崎市	神奈川県	242,792	154	鎌倉市	神奈川県	176,242
111	松本市	長野県	240,342	155	出雲市	島根県	175,227
112	大和市	神奈川県	236,675	156	弘前市	青森県	174,050
113	春日部市	埼玉県	235,716	157	高岡市	富山県	173,192
114	寝屋川市	大阪府	235,705	158	習志野市	千葉県	172,632
115	宝塚市	兵庫県	234,662	159	釧路市	北海道	172,391
116	佐賀市	佐賀県	234,127	160	苫小牧市	北海道	172,373
117	調布市	東京都	232,473	161	西尾市	愛知県	171,899
118	八戸市	青森県	232,361	162	磐田市	静岡県	170,234
119	つくば市	茨城県	230,360	163	浦安市	千葉県	167,938
120	上尾市	埼玉県	228,480	164	帯広市	北海道	167,653
121	呉市	広島県	227,965	165	小山市	栃木県	167,410
122	厚木市	神奈川県	225,654	166	宇部市	山口県	166,847
123	渋谷区	東京都	224,680	167	都城市	宮崎県	166,409
124	太田市	群馬県	224,574	168	新座市	埼玉県	165,486
125	文京区	東京都	217,419	169	松阪市	三重県	165,472
126	荒川区	東京都	214,644	170	秦野市	神奈川県	162,296
127	伊勢崎市	群馬県	212,965	171	栃木市	栃木県	162,027
128	松江市	島根県	203,787	172	大垣市	岐阜県	161,926
129	伊丹市	兵庫県	202,193	173	今治市	愛媛県	161,861
130	鈴鹿市	三重県	201,173	174	ひたちなか市	茨城県	159,574
131	西東京市	東京都	201,058	175	川西市	兵庫県	158,873

人口順位による都市とその人口（住民基本台帳人口による）（つづき）

順位	市名	都道府県	人口	順位	市名	都道府県	人口
176	上田市	長野県	158,537	224	唐津市	佐賀県	123,775
177	中央区	東京都	156,823	225	門真市	大阪府	123,632
178	野田市	千葉県	154,784	226	うるま市	沖縄県	123,234
179	久喜市	埼玉県	154,116	227	櫃原市	奈良県	122,945
180	小牧市	愛知県	153,096	228	大東市	大阪府	121,773
181	狭山市	埼玉県	152,487	229	国分寺市	東京都	121,673
182	東村山市	東京都	151,018	230	新居浜市	愛媛県	120,915
183	刈谷市	愛知県	150,883	231	松原市	大阪府	120,835
184	足利市	栃木県	150,408	232	会津若松市	福島県	120,756
185	米子市	鳥取県	148,910	233	生駒市	奈良県	120,596
186	多摩市	東京都	148,724	234	小金井市	東京都	120,268
187	入間市	埼玉県	148,723	235	佐野市	栃木県	119,795
188	各務原市	岐阜県	148,081	236	半田市	愛知県	119,325
189	藤枝市	静岡県	146,173	237	一関市	岩手県	119,273
190	石巻市	宮城県	146,162	238	長浜市	滋賀県	119,227
191	周南市	山口県	145,188	239	鴻巣市	埼玉県	119,029
192	武蔵野市	東京都	144,902	240	江別市	北海道	118,999
193	古河市	茨城県	144,480	241	小樽市	北海道	118,948
194	深谷市	埼玉県	144,375	242	奥州市	岩手県	118,852
195	守口市	大阪府	144,102	243	北見市	北海道	118,787
196	土浦市	茨城県	143,024	244	別府市	大分県	118,779
197	桑名市	三重県	142,930	245	那須塩原市	栃木県	117,902
198	沖縄市	沖縄県	141,775	246	掛川市	静岡県	117,835
199	焼津市	静岡県	140,516	247	廿日市市	広島県	117,666
200	三郷市	埼玉県	140,100	248	東久留米市	東京都	116,830
201	尾道市	広島県	139,214	249	防府市	山口県	116,665
202	戸田市	埼玉県	138,738	<b>250</b>	<b>大牟田市</b>	<b>福岡県</b>	<b>116,578</b>
203	諫早市	長崎県	138,512	251	東近江市	滋賀県	114,604
204	朝霞市	埼玉県	138,442	252	東海市	愛知県	114,409
205	箕面市	大阪府	137,980	253	浦添市	沖縄県	114,372
206	稲沢市	愛知県	137,432	254	ふじみ野市	埼玉県	114,058
207	岩国市	山口県	136,748	255	加須市	埼玉県	113,754
208	青梅市	東京都	135,248	256	桐生市	群馬県	113,745
209	木更津市	千葉県	135,174	257	丸亀市	香川県	113,545
210	富士宮市	静岡県	133,641	258	三田市	兵庫県	113,473
211	成田市	千葉県	133,098	259	白山市	石川県	113,410
212	草津市	滋賀県	132,885	260	昭島市	東京都	113,244
213	我孫子市	千葉県	132,388	261	春日市	福岡県	113,040
214	大崎市	宮城県	132,321	262	富田林市	大阪府	112,931
215	海老名市	神奈川県	131,789	263	彦根市	滋賀県	112,720
216	座間市	神奈川県	130,519	264	羽曳野市	大阪府	112,719
217	瀬戸市	愛知県	130,046	265	多治見市	岐阜県	111,811
218	飯塚市	福岡県	129,801	266	三島市	静岡県	110,977
219	八代市	熊本県	129,029	267	富士見市	埼玉県	110,886
220	鶴岡市	山形県	128,552	268	西条市	愛媛県	110,767
221	伊勢市	三重県	127,791	269	鎌ヶ谷市	千葉県	109,919
222	霧島市	鹿児島県	126,368	270	小松市	石川県	108,583
223	延岡市	宮崎県	125,244	271	取手市	茨城県	108,049



## 人口段階別市及び特別区数（住民基本台帳人口による）

平成29年1月1日現在

都 道 府 県	100万人 以上	50万人 ＼ 100万人	30万人 ＼ 50万人	20万人 ＼ 30万人	10万人 ＼ 20万人	5万人 ＼ 10万人	3万人 ＼ 5万人	3万人 未満	計
合 計	-	*8	*5	*7	*2	*1	-	-	*23
	11	16	45	39	153	255	178	94	791
北海道	1	-	1	1	6	6	6	14	35
青森県	-	-	-	2	1	3	4	-	10
岩手県	-	-	-	1	2	4	3	4	14
宮城県	1	-	-	-	2	7	3	1	14
秋田県	-	-	1	-	-	5	4	3	13
山形県	-	-	-	1	2	2	5	3	13
福島県	-	-	2	1	1	5	4	-	13
茨城県	-	-	-	2	6	14	8	2	32
栃木県	-	1	-	-	5	5	2	1	14
群馬県	-	-	2	2	1	5	2	-	12
埼玉県	1	1	3	3	14	18	-	-	40
千葉県	-	2	3	1	10	13	7	1	37
東京都	-	*8	*5	*7	*2	*1	-	-	*23
	-	1	1	3	12	9	-	-	26
神奈川県	2	1	2	4	6	2	2	-	19
新潟県	-	1	-	1	1	9	6	2	20
富山県	-	-	1	-	1	2	6	-	10
石川県	-	-	1	-	2	4	1	3	11
福井県	-	-	-	1	-	4	1	3	9
山梨県	-	-	-	-	1	3	7	2	13
長野県	-	-	1	1	2	9	4	2	19
岐阜県	-	-	1	-	4	8	5	3	21
静岡県	-	2	-	1	7	6	6	1	23
愛知県	1	-	5	-	10	18	4	-	38
三重県	-	-	1	2	3	3	2	3	14
滋賀県	-	-	1	-	4	6	2	-	13
京都府	1	-	-	-	1	10	2	1	15
大阪府	1	1	5	3	12	11	-	-	33
兵庫県	1	1	3	3	2	6	12	1	29
奈良県	-	-	1	-	2	5	3	1	12
和歌山県	-	-	1	-	-	5	-	3	9
鳥取県	-	-	-	-	2	-	2	-	4
島根県	-	-	-	1	1	1	4	1	8
岡山県	-	1	1	-	1	2	9	1	15
広島県	1	-	1	1	3	2	2	4	14
山口県	-	-	-	1	5	3	3	1	13
徳島県	-	-	-	1	-	2	3	2	8
香川県	-	-	1	-	1	3	3	-	8
愛媛県	-	1	-	-	3	2	5	-	11
高知県	-	-	1	-	-	-	3	7	11
福岡県	1	1	1	-	6	10	7	2	28
佐賀県	-	-	-	1	1	2	3	3	10
長崎県	-	-	1	1	1	1	6	3	13
熊本県	-	1	-	-	1	6	3	3	14
大分県	-	-	1	-	1	4	3	5	14
宮崎県	-	-	1	-	2	2	2	2	9
鹿児島県	-	1	-	-	2	3	7	6	19
沖縄県	-	-	1	-	3	5	2	-	11

資料 国土地理協会『住民基本台帳人口要覧』

\*印は特別区の外書きである。

## 市内の官公署及び施設・報道機関・金融機関

名 称	所 在 地	電 話 番 号	名 称	所 在 地	電 話 番 号
市 関 係 ( 公 社 等 含 む )					
大 牟 田 市 役 所	有明町2丁目3	41-2222	み な と 小 学 校	上屋敷町2丁目3-1	53-6004
保 健 所	不知火町1丁目5-1	41-2222	天 領 小 学 校	天領町1丁目145-1	53-6006
動 物 園	昭和町163	56-4526	駛 馬 小 学 校	馬場町17	53-6008
少 年 セ ン タ ー	新深町6-1 (えるる内)	41-2610	天 の 原 小 学 校	笹原町3丁目116	53-6009
男 女 共 同 参 画 セ ン タ ー	原山町13-3	43-1012	玉 川 小 学 校	大字櫛野2710-1	53-6011
労 働 福 祉 会 館	笹林町1丁目1-1	57-5930	大 牟 田 中 央 小 学 校	笹林町1丁目1-3	53-6014
高 齢 者 生 き が い 創 造 セ ン タ ー	北磯町81-2	53-2319	大 正 小 学 校	大正町5丁目5-9	53-6015
天 領 保 育 所	天領町1丁目113-6	52-4142	中 友 小 学 校	中友町1-20	53-6016
第 一 清 掃 事 務 所	大浦町14	52-5956	明 治 小 学 校	明治町2丁目21-1	53-6017
第 二 清 掃 事 務 所	健老町198	52-4942	白 川 小 学 校	中白川町1丁目183	53-6018
大牟田・荒尾RDFセンター	健老町468	53-0411	平 原 小 学 校	平原町333	53-6019
リサイクルプラザ	健老町467	59-1220	高 取 小 学 校	大字歴木1807-58	53-6020
東 部 環 境 セ ン タ ー	大浦町14-10	59-3500	三 池 小 学 校	大字新町289-1	53-6021
エコサンクセンター	健老町461	41-2735	羽 山 台 小 学 校	大字草木587-3	53-6013
地 域 活 性 化 セ ン タ ー	健老町461	56-1717	銀 水 小 学 校	大字田隈239	53-6022
動 物 管 理 セ ン タ ー	大浦町14	52-7493	上 内 小 学 校	大字上内1575-1	58-0103
葬 斎 場	黄金町2丁目210-2	52-4106	吉 野 小 学 校	大字白銀967-17	58-1037
三池カルタ・歴史資料館	宝坂町2丁目2-3	53-8780	倉 永 小 学 校	大字倉永1307	58-1038
図 書 館		55-4504	手 鎌 小 学 校	大字唐船395	53-6025
市民活動等多目的 交流施設「えるる」	新栄町6-1	52-5285	宅 峰 中 学 校	右京町1	53-6034
中 央 地 区 公 民 館	原山町13-3	53-1502	宮 原 中 学 校	米生町2丁目26	53-6032
三 池 地 区 公 民 館	大字三池629-2	53-8343	松 原 中 学 校	大正町5丁目4-16	53-6035
三 川 地 区 公 民 館	上屋敷町1丁目12-3	52-5957	白 光 中 学 校	椿黒町32	53-6036
勝 立 地 区 公 民 館	新勝立町4丁目1-1	51-0393	歴 木 中 学 校	大字歴木1150	53-6037
吉 野 地 区 公 民 館	大字白銀781-3	58-3479	田 隈 中 学 校	大字田隈338	53-6040
手 鎌 地 区 公 民 館	大字手鎌1300-42	56-6008	橘 中 学 校	大字橘664-1	58-0022
駛 馬 地 区 公 民 館	馬込町1丁目20-1	57-5443	甘 木 中 学 校	大字甘木613-1	58-0033
市 民 体 育 館	宝坂町2丁目86	53-6003	大 牟 田 特 別 支 援 学 校	天道町24	56-9671
延 命 球 場	原山町200	53-4237	三 池 学 童 保 育 所	大字新町289	51-7986
御大典記念グラウンド	黄金1丁目12-3	53-0321	高 取 学 童 保 育 所	大字歴木1807-58	51-7987
リフレッシュおおむた	大字四ヶ1221	58-7777	中 友 学 童 保 育 所	中友町1-20	52-4362
大牟田港緑地運動公園	西新町22	51-5744	み な と 学 童 保 育 所	上屋敷町2丁目3-1	51-7988
企 業 局	有明町2丁目3	41-2222	白 川 学 童 保 育 所	中白川町1丁目183	54-4722
企業局お客さまセンター	有明町2丁目3	41-2841	銀 水 学 童 保 育 所	大字田隈175-12	53-1690
ありあけ浄水場	白井新町1丁目36-1	57-0665	吉 野 学 童 保 育 所	大字白銀959	50-1388
南 部 浄 化 セ ン タ ー	岬町1-14	54-1433	手 鎌 学 童 保 育 所	大字唐船383-1	57-0600
北 部 浄 化 セ ン タ ー	大字手鎌1856	52-7014	羽 山 台 学 童 保 育 所	大字草木587-3	57-0505
浜 田 町 ポ ン プ 場	浜田町19-8	52-4567	明 治 学 童 保 育 所	明治町2丁目21-1	57-2335
三 川 ポ ン プ 場	汐屋町8	52-7687	大 正 学 童 保 育 所	大正町5丁目5-9	55-0303
明 治 ポ ン プ 場	北磯町3-2	57-4733	吉 野 学 童 ク ラ ブ	大字白銀967-17	58-7500
諏 訪 ポ ン プ 場	小川町30-2	52-2740	倉 永 学 童 ク ラ ブ	大字倉永1307	58-0503
消 防 本 部	浄真町46	53-3521	平 原 学 童 ク ラ ブ	平原町333	53-6029
消 防 署	浄真町46	53-3521	天 領 学 童 ク ラ ブ	天領町1丁目145-1	52-8677
吉 野 出 張 所	大字白銀36-2	58-7010	天 の 原 学 童 ク ラ ブ	笹原町3丁目116	53-4399
勝 立 出 張 所	新勝立町5丁目1-2	43-4891	大 牟 田 中 央 学 童 ク ラ ブ	笹林町1丁目1-3	54-8881
明 治 出 張 所	健老町38-8	57-9772	手 鎌 学 童 ク ラ ブ	大字唐船395	56-2488
大牟田市教育委員会事務局	有明町2丁目3	41-2222	駛 馬 学 童 ク ラ ブ	馬場町17	53-0091
延 命 庁 舎	黄金町1丁目34	41-2864	大 牟 田 文 化 会 館	不知火町2丁目10-2	55-3131
教 育 研 究 所	黄金町1丁目34	52-5845	大 牟 田 観 光 プ ラ ザ	不知火町1丁目144-4	52-2212
中 学 校 給 食 セ ン タ ー	諏訪町2丁目50	41-2865	新 大 牟 田 駅 観 光 プ ラ ザ	大字岩本2509-3	58-2216
			大 牟 田 市 石 炭 産 業 科 学 館	岬町6-23	53-2377

名 称	所 在 地	電 話 番 号	名 称	所 在 地	電 話 番 号
大牟田市土地開発公社	有明町2丁目3	41-2890	福岡銀行大牟田支店	有明町1丁目2-11	52-3211
総合福祉センター	瓦町9-3	57-2519	福岡銀行三池支店	大字歴木374-2	54-3696
サン・アビリティーズおおむた	大字手鎌1380-3	51-0876	肥後銀行大牟田支店	築町5-1	52-4241
シルバー人材センター	北磯町81-2	53-2319	筑邦銀行大牟田支店	築町2-4	52-5271
有明ねっとこむ	不知火町1丁目3-10	55-7331	西日本シティ銀行大牟田支店	旭町1丁目1-7	54-8381
花ぶらす館	四箇新町2丁目1	50-1187	熊本銀行大牟田支店	旭町1丁目1-1	53-3153
国・県関係、その他			福岡中央銀行大牟田支店	有明町2丁目2-14	52-4246
福岡地方裁判所大牟田支部	白金町101	53-3503	大牟田柳川信用金庫本店営業部	有明町2丁目2-17	52-3305
福岡家庭裁判所大牟田支部	白金町101	53-3504	大牟田柳川信用金庫勝立支店	新勝立町6丁目33-6	54-8666
大牟田簡易裁判所	白金町101	53-3503	大牟田柳川信用金庫三川支店	三里町2丁目5-1	53-1206
大牟田区検察庁	白金町69	52-2629	大牟田柳川信用金庫通町支店	通町1丁目11-4	55-1234
大牟田拘置支所	白金町69	53-0548	大牟田柳川信用金庫新栄町支店	新栄町21-2	54-2795
三池税関支署	新港町1	52-2526	大牟田柳川信用金庫三池支店	大字三池625	51-5100
三池海上保安部	新港町1	53-0521	大牟田柳川信用金庫吉野支店	大字橘1563-1	58-2166
大牟田税務署	不知火町1丁目3-16	52-3245	九州労働金庫大牟田支店	有明町2丁目2-25	53-4414
大牟田労働基準監督署	小浜町24-13	53-3987	福岡県南部信用組合大牟田支店	大字白銀687-1	58-5550
大牟田郵便局	不知火町1丁目4-7	53-1068	J Aみなみ筑後大牟田銀水支所	大字田隈772-1	56-8900
三池郵便局	大字歴木460-43	52-4194	J R九州大牟田駅	不知火町1丁目24	52-0052
地方独立行政法人大牟田市立病院	宝坂町2丁目19-1	53-1061	J R九州大牟田保線区	有明町2丁目	56-9009
国立病院機構大牟田病院	大字橘1044-1	58-1122	J R九州銀水駅	大字草木229	43-1887
日本年金機構大牟田年金事務所	大正町6丁目2-10	52-5294	J R九州吉野駅	大字倉永219-2	50-0461
大牟田警察署	不知火町3丁目8	43-0110	九州新幹線新大牟田駅	大字岩本2509-3	58-7780
大牟田交通安全協会	不知火町3丁目8	54-6373	西鉄バス大牟田(株)	白金町63	53-8131
大牟田地区防犯協会	不知火町3丁目8	43-0111			
大牟田公共職業安定所	大正町6丁目2-3	53-1551			
福岡県大牟田県税事務所	小浜町24-1	41-5122			
福岡県南筑後県土整備事務所	小浜町24-1	41-5112			
福岡県住宅供給公社	小浜町24-1	51-3500			
大牟田市営住宅管理センター	不知火町1丁目1-8	41-0123			
福岡県大牟田児童相談所	西浜田町4-1	54-2344			
大牟田市社会福祉協議会	瓦町9-3	57-2519			
有明工業高等専門学校	東萩尾町150	53-8611			
三池高等学校	大字草木245	53-2172			
大牟田北高等学校	大字吉野555	58-0011			
三池工業高等学校	上官町4丁目77	53-3036			
ありあけ新世高等学校	大字吉野1389-1	59-9688			
福岡県立大牟田高等技術専門校	大字歴木475	54-0320			
大牟田高等学校	大字草木852	53-5011			
大牟田中学校	大字田隈436-1	53-5335			
誠修高等学校	大字田隈956	55-2344			
明光学園中学校・高等学校	大字倉永170	58-0907			
帝京大学福岡キャンパス	岬町6-22	57-8333			
朝日新聞大牟田支局	曙町1-5	53-2061			
毎日新聞大牟田通信部	新地町4-1	53-2015			
読売新聞大牟田通信部	宝坂町2丁目1-3	53-5551			
西日本新聞大牟田支局	不知火町1丁目3-4	53-3021			
有明新報社	有明町1丁目1-17	52-1212			
日刊大牟田新聞社	笹林町2丁目4-12	51-5994			
N H K大牟田報道室	橋口町4-11	53-5555			
大牟田商工会議所	不知火町1丁目4-2	55-1111			
三井住友銀行大牟田支店	栄町1丁目2-1	52-3203			

度 量 衡 換 算 表

長 さ

センチ メートル	メートル	キ ロ メートル	イ ン チ	フ ィ ー ト	ヤ ー ド	マ イ ル	鯨 尺	尺	間	町	里
1	0.01	0.00001	0.39370	0.03281	0.01094	-	0.0264	0.033	0.0055	-	-
100	1	0.001	39.370	3.28083	1.0936	0.00062	2.64	3.3	0.55	0.0092	0.00025
100000	1000	1	-	3280.8	1093.6	0.62137	2640	3300	550	9.1667	0.25463
2.5400	0.02540	-	1	0.08333	0.02777	-	0.06706	0.08382	0.01397	-	-
30.480	0.30480	-	12	1	0.33333	-	0.80469	1.0058	0.16763	-	-
91.440	0.9144	-	36	3	1	-	2.4140	3.0175	0.50292	-	-
160930	1609.3	1.6093	63360	5280	1760	1	4248.64	5310.8	885.12	14.752	0.40978
37.879	0.37879	0.00038	14.913	1.2427	0.41425	-	1	1.25	0.20825	-	-
30.303	0.30303	0.00030	11.930	0.9942	0.33140	-	0.8	1	0.16667	-	-
181.82	1.8182	0.00182	71.582	5.9652	1.9884	-	4.8	6	1	0.01667	0.00046
10909	109.09	0.10909	4295.04	357.92	119.30	0.06778	288	360	60	1	0.02778
392730	3927.3	3.9273	154620	12885	4295	2.4403	10368	12960	2160	36	1

面 積

平 方 メートル	ア ー ル	ヘ ク タ ー ル	平方キロ メートル	平 方 キ ロ フ ィ ー ト	平 方 ヤ ー ド	エ ー カ ー	平 方 マ イ ル	平 方 尺	坪 歩	反	町
1	0.01	0.0001	0.000001	10.764	1.1960	0.000247	-	10.890	0.30250	0.001008	0.0001008
100	1	0.01	0.0001	1076.4	119.60	0.024711	0.000039	1089.0	30.250	0.10083	0.010083
10000	100	1	0.01	-	11960	2.4711	0.003861	108900	3025.0	10.083	1.0083
1000000	10000	100	1	-	-	247.11	0.38610	10890000	302500	1008.3	100.83
0.092903	0.000929	0.0000093	-	1	0.11	-	-	1.0117	0.02810	-	-
0.83613	0.008361	0.000084	-	9	1	-	-	9.1055	0.25293	-	-
4046.8	40.468	0.40468	0.004047	43560	4840	1	0.00156	-	1224.1	4.08043	0.40804
2589900	25899	258.99	2.5899	-	3097600	640	1	-	783443	2611.47	26.115
0.091827	0.000918	0.0000092	-	0.98841	0.10982	-	-	1	0.02778	-	-
3.3058	0.033058	0.000331	0.000003	35.583	3.9537	0.00082	-	36	1	0.00333	0.00033
991.74	9.9174	0.099174	0.000992	-	1186.1	0.24506	0.000382	10800	300	1	0.1
9917.36	99.1736	0.991736	0.009917	-	11861	2.4506	0.003829	108000	3000	10	1

## 体 積

立 方 センチ メートル	立方デシ メートル (リットル)	立 方 メートル	立 方 イ ン チ	立 方 フ ィ ー ト	立 方 ヤ ー ド	パ イ ン ト	ガ ロ ン	立 方 尺	升	石	立 方 坪
1	0.001	0.000001	0.061024	0.000035	-	-	0.00026	0.00004	0.00055	-	-
1000	1	0.001	61.024	0.03531	-	2.1134	0.26417	0.03594	0.55435	-	-
1000000	1000	1	61024	35.315	1.30795	2113.4	264.17	35.937	554.352	5.5435	0.16637
16.387	0.01638	0.000016	1	-	-	-	-	-	-	-	-
28317	28.317	0.02831	1728	1	0.03704	-	7.4805	1.0176	15.698	0.15698	-
764529.8	764.53	0.76453	46656	27	1	-	201.97	27.475	423.83	4.2383	0.12719
473.18	0.47318	-	28.875	-	-	1	0.125	-	0.26231	-	-
3785.4	3.7854	0.00378	231	0.13368	-	8	1	0.13604	2.0985	0.020985	-
2782.6	27.826	0.02783	1698.1	0.98274	0.03670	-	7.3509	1	15.426	0.15426	0.00463
1803.9	1.8039	0.00180	110.08	0.063704	-	3.8123	0.47654	0.064827	1	0.01	0.0003
180390	180.39	0.18039	11008	6.3704	0.23668	381.23	47.654	6.4827	100	1	0.03001
-	6010.5	6.0105	-	212.26	7.8615	-	1587.89	216.00	3331.9	33.319	1

## 重量・容量

グ ラ ム	キログラム	トン(屯)	グ レ イ ン	オ ン ス	ポ ン ド	米 ト ン	英 ト ン	匁	貫	斤
1	0.001	-	15.432	0.03527	0.00220	-	-	0.26667	0.00027	0.00167
1000	1	0.001	15432	35.273	2.2046	0.00110	0.00098	266.67	0.26667	1.6667
1000000	1000	1	-	352774	2204.9	1.1023	0.98421	266667	266.67	1666.7
0.06480	-	-	1	0.00229	0.000143	-	-	0.01728	-	0.00011
28.350	0.02835	0.00003	437.5	1	0.0625	-	-	7.5600	0.00756	0.04725
453.6	0.4536	0.000454	7000	16	1	0.0005	0.00045	120.96	0.12096	0.75600
-	907.18	0.90718	-	32000	2000	1	0.8929	-	241.92	1512
-	1016.05	1.01605	-	35840	2240	1.120	1	270944	270.95	1693.4
3.75	-	-	57.872	0.13228	0.00827	-	-	1	0.001	0.00625
3750	3.75	0.00375	57872	132.28	8.2672	0.00416	0.00369	1000	1	6.25
600	0.6	0.0006	9759.6	21.164	1.3228	-	-	160	0.16	1

## 大牟田市にある指定・登録文化財一覧表

(平成30年4月1日現在)

指定区分	指定年月日	文化財の名称	所在地
国 指 定			
建造物 (重要文化財)	昭45. 6. 17	早鐘眼鏡橋 (附 旧水路10m)	早鐘町128
〃	平10. 5. 1	三井石炭鉱業株式会社 三池炭鉱宮原坑施設	宮原町1丁目86-3
史 跡	昭36. 4. 5	萩ノ尾古墳	東萩尾町289ほか
〃	昭52. 2. 17	潜塚古墳	黄金町1丁目469ほか
〃	平12. 1. 19 (追加指定)	三井三池炭鉱跡	宮原町1丁目86-3ほか
	平25. 3. 27	宮原坑跡 万田坑跡専用鉄道敷跡	桜町201-2ほか
	H26. 10. 6	旧長崎税関三池税関支署	新港町1-294
	H28. 10. 3		
国 登 録			
建造物	平10. 1. 16	旧三池炭鉱宮浦坑煙突	西宮浦町132-8
〃	平12. 12. 4	サンデン本社屋 (旧三池炭鉱三川電鉄変電所)	新港町1-30
〃	平17. 12. 26	大牟田市役所本庁舎旧館	有明町2丁目3
県 指 定			
建造物	平 8. 5. 31	旧三池集治監外塀及び石垣	上官町4丁目77 三池工業高校
〃	平26. 3. 14	旧長崎税関三池税関支署	新港町1-25
史 跡	平15. 2. 5	黒崎観世音塚古墳・経塚	大字岬 2608番地 2ほか
彫 刻	昭33. 4. 3	木造薬師如来坐像	大字今山2538 普光寺
〃	昭38. 1. 16	木造慈覚大師坐像	〃
考古資料	昭32. 8. 13	黒崎山舟形石棺	大牟田市宝坂町2-2-3 大牟田市三池カルタ・歴史資料館
〃	昭33. 4. 3	宮原石層塔残欠	宮原町1丁目191 駿馬天満宮
〃	昭33. 11. 13	不動明王板碑 (附 梵字阿弥陀三尊板碑)	大字今山2538 普光寺
〃	昭33. 11. 13	石造六地藏	大字倉永872 法雲寺
〃	昭33. 11. 13	南無阿弥陀仏名号板碑 (附 四面仏石塔残欠)	藤田町743 藤田天満宮
〃	昭34. 3. 31	石甲	大牟田市宝坂町2-2-3 大牟田市三池カルタ・歴史資料館 (九州国立博物館に貸出・展示中)
〃	昭36. 4. 18	今山普光寺ならびに定林寺石塔群	大字今山2538 普光寺、大字今山1878 定林寺
〃	昭37. 4. 19	宮原天満宮石幢残欠	宮原町1丁目191 駿馬天満宮
〃	昭38. 1. 16	蜜柑山舟形石棺	大牟田市宝坂町2-2-3 大牟田市立三池カルタ・歴史資料館
〃	昭45. 5. 2	乙宮神社の石殿	宮坂町20 乙宮神社
〃	昭57. 4. 1	倉永古墳壁画残欠	大牟田市宝坂町2-2-3 大牟田市立三池カルタ・歴史資料館
〃	昭57. 4. 1	高塚舟形石棺	大牟田市宝坂町2-2-3 大牟田市立三池カルタ・歴史資料館
〃	昭57. 4. 1	古城山家形石棺	大牟田市宝坂町2-2-3 大牟田市立三池カルタ・歴史資料館
民俗文化財	昭38. 1. 16	湯谷柳川領境界石	大字四ヶ(字湯谷)
天然記念物	昭33. 4. 3	臥龍梅	大字今山2538 普光寺
〃	昭54. 3. 6	土穴のエノキ	大字櫛野928
〃	平18. 3. 3	米ノ山断層及び石炭層の露頭	大字櫛野2964 焼石山公園
市 指 定			
建造物	平17. 12. 9	旧三井港倶楽部	西港町2丁目6
考古資料	昭34. 12. 12	四方佛塔 (附 五輪塔地輪)	大牟田市宝坂町2-2-3 大牟田市立三池カルタ・歴史資料館
〃	昭42. 10. 11	大間劫月院跡の石造遺物	大字三池226
〃	昭42. 10. 11	明正寺六地藏幢	大字三池779 明正寺
〃	昭50. 3. 18	定林寺中興開山塔	大字今山1878 定林寺
〃	昭50. 3. 18	本村の四仏塔婆	大字勝立(字本村)
〃	昭50. 3. 18	三池氏供養塔	大字今山1878 定林寺
彫 刻	平 5. 3. 10	普光寺仁王像	大字今山2538 普光寺
〃	平12. 4. 14	教楽来天満神社石造狛犬	大字教楽来1114 教楽来天満神社
史 跡	昭37. 7. 16	歴代三池藩主墓地	大字今山2585 紹運寺ほか
〃	昭38. 7. 11	上内立花内膳家墓地	大字上内2248
天然記念物	昭41. 9. 30	上内八幡宮のイチイガシ	大字上内1528 上内八幡宮
〃	昭44. 6. 11	玉垂神社の大樟	大字岬2363 玉垂神社
〃	昭61. 4. 16	一ノ尾のアラカシ	大字教楽来841
〃	昭61. 4. 16	下正原のシラカシ	大字勝立1685
民俗文化財	昭37. 7. 16	焚石山鎮守社稻荷石祠	大牟田市岬町6-23 大牟田市石炭産業科学館
〃	昭50. 3. 18	岡天満宮祭礼行事	大字上内 岡・坂井地区
〃	平22. 4. 14	三池地区祇園社祭礼行事“三池の大蛇山”	大字三池・大字新町



大牟田市公式キャラクター「ジャー坊」

---

# 大牟田市統計年鑑

---

平成 28 年 版

平成 3 1 年 3 月 発 行

編 集 大牟田市企画総務部総務課

大牟田市有明町2丁目3番地

電 話 0944 ( 4 1 ) 2551

---

発 行 所 大 牟 田 市 役 所

---

