

大牟田市統計年鑑

令和3年版

令和5年度刊行

大牟田市

大牟田市民憲章

制定 昭和 57 年 7 月 21 日

私たちは、三池山と有明の海に抱かれ、燃ゆる石のふる里に住む
大牟田市民です。

私たちは、みずからの責任において、互いに力を合わせ、未来に
はばたく大牟田の町をきずくため、この憲章を定めます。

活気ある豊かな町にしましょう。

自然と調和したきれいな町にしましょう。

教育を重んじ、文化をはぐくむ、健やかな町にしましょう。

親切的な、心あたたかい町にしましょう。

きまりを守り明るい町にしましょう。



大牟田市統計年鑑

令和3年版



令和5年度刊行

大 牟 田 市

はじめに

令和3年版大牟田市統計年鑑を刊行いたします。

本書は、大牟田市の自然、人口、経済、社会、文化などの統計資料を収録し、市勢の現況と推移を明らかにしたものです。

近年の国際化、少子・高齢化等の社会の著しい進展に伴い、本市を取り巻く状況も変化しています。そうした状況を知るために本書をご利用いただければ幸いです。

なお、本書の刊行にあたり、貴重な資料を提供していただきました関係各位のご協力に対しまして、厚くお礼を申し上げます。

令和6年 2月

大牟田市長 関 好孝

利 用 さ れ る 方 へ

- 1 本書は、大牟田市の各分野の基本的な統計資料を収録したものです。
- 2 本書は、原則として令和3年又は令和3年度の資料を中心に収録し、その他の年(度)の資料は比較対照のために掲げています。なお、収録期間は、資料の有無、性質及び編集の都合により適宜伸縮しています。
- 3 各統計表の数値は、特別の表示及び注釈のない限り、「大牟田市」を範囲としています。
- 4 統計表中「年次」とあるのは1暦年間(1月～12月)を、「年度」とあるのは1会計年度間(4月～翌年3月)の事実を示し、「何年(度)末、何月末」又は「何年何月何日」とあるのはそれぞれの現在日における事実を表しています。
- 5 各統計表の数値全体についての説明は、各表ごとに頭注として掲げ、数値の一部分についての説明は脚注を付けています。
- 6 数値の単位は、各表の右上に掲げましたが、一見して明らかなものは省略しました。また、単位未満は、原則として四捨五入したため、総数とその内訳の合計とは必ずしも一致していません。
- 7 資料は、各官公庁、民間事業所、庁内各課からの報告によるもの及び直接調査収集したものです。出所は、各表の左下に掲げています。
- 8 各統計表中の記号の用法は、次のとおりです。
 - 「0」単位未満、該当数字を四捨五入した結果0となったもの
 - 「－」皆無又は該当数字のないもの
 - 「…」不明、不詳、不定及び算出不能の数字
 - 「△」負数、減少したもの
 - 「X」該当数字の発表をさし控えたもの
- 9 本書に収録した統計資料について、さらに詳細な資料が必要な場合、あるいは疑義がある場合は、大牟田市企画総務部総務課(電話(0944)41-2551)又は資料の出所機関にご照会願います。

総 目 次

【 統 計 図 表 】

【 統 計 表 】

1	土 地 及 び 気 象	-----	1
2	人 口	-----	3
3	国 勢 調 査	-----	12
4	事 業 所	-----	20
5	農 林 水 産 業	-----	24
6	製 造 業	-----	27
7	建 設 及 び 住 居	-----	32
8	電 気 、 ガ ス 及 び 水 道	-----	37
9	運 輸 及 び 通 信	-----	39
10	商 業 及 び 貿 易	-----	42
11	金 融	-----	45
12	物 価 及 び 家 計	-----	46
13	労 働 及 び 社 会 保 障	-----	51
14	市 民 経 済 計 算	-----	57
15	財 政 及 び 市 有 財 産	-----	60
16	公 務 員 及 び 選 挙	-----	67
17	教 育 、 文 化 及 び 宗 教	-----	71
18	保 健 衛 生 及 び 環 境	-----	79
19	司 法 及 び 警 察	-----	84
20	災 害 及 び 事 故	-----	89
	参 考	-----	93

統計表目次

1 土地及び気象

1. 市域の変遷	---	1
2. 位置	---	1
3. 市役所の位置	---	1
4. 主要山岳	---	2
5. 主要河川	---	2
6. 民有地面積	---	2
7. 気象の概況	---	2

2 人口

1. 人口の推移	---	3
2. 住民基本台帳人口及び本籍人口	---	5
3. 小学校区別人口	---	5
4. 年齢(5歳階級・各歳)・男女別人口	---	6
5. 町丁名別人口	---	7
6. 人口動態(その1)	---	9
7. 人口動態(その2)	---	9
8. 人口動態率の推移	---	10
9. 国籍別外国人人口	---	10
10. 都道府県別転入転出人口	---	11

3 国勢調査

1. 国勢調査人口の推移	---	12
2. 国勢調査人口(組替)の推移	---	12
3. 年齢(5歳階級)・男女別人口	---	13
4. 年齢(各歳)・男女別人口	---	14
5. 国籍別外国人人口	---	16
6. 人口集中地区人口・面積・人口密度	---	16
7. 配偶関係(4区分)・年齢(5歳階級)・男女別15歳以上人口	---	16
8. 昼間・常住(夜間)・流入・流出人口の推移	---	17
9. 15歳以上の就業者・通学者の流入・流出人口	---	17
10. 産業(大分類)・男女別15歳以上就業者数	---	18
11. 世帯人員(10区分)別一般世帯数・一般世帯人員・施設等の世帯数及び施設等の世帯人員	---	19
12. 世帯人員(7区分)、65歳以上世帯員の有無別一般世帯数、一般世帯人員及び65歳以上世帯人員	---	19
13. 年齢(5歳階級)、男女別高齢単身者数	---	19

4 事業所

1. 産業(大分類)別・従業者規模別事業所数及び従業者数	---	20
2. 産業(大分類)別・年次別事業所数及び従業者数	---	22
3. 産業(中分類)別事業所数及び従業者数	---	23

5 農林水産業

1. 農林業経営体数	---	24
2. 経営耕地面積規模別面積	---	24
3. 経営耕地面積規模別農業経営体数	---	24
4. 経営耕地の状況	---	24
5. 農産物販売金額規模別経営体数	---	25
6. 農産物販売金額1位の部門別経営体数	---	25
7. 農家数の推移	---	25
8. 年齢別基幹的農業従事者数(個人経営体)	---	25
9. 漁業経営体数	---	25
10. 漁獲物・収穫物の販売金額別漁業経営体数	---	26
11. 営んだ漁業種類別漁業経営体数	---	26
12. 専業・兼業別個人経営体数	---	26
13. 年齢別漁業就業者数	---	26

6 製造業

1. 製造業の推移	---	27
2. 産業(中分類)別事業所数の推移	---	27
3. 産業(中分類)別製造品出荷額等の推移	---	28
4. 産業(中分類)別付加価値額の推移	---	28
5. 産業(中分類)別原材料使用額等の推移	---	29
6. 産業(中分類)別1事業所及び従業者1人当たり指標	---	29
7. 従業者規模別・産業(中分類)別統計表	---	30

7 建設及び住居

1. 道路状況	---	32
2. 都市計画道路	---	32
3. 橋梁	---	32
4. 下水道状況	---	32
5. 公園	---	33
6. 河川	---	33
7. 都市計画区域地区面積	---	33
その1 都市計画区域等	---	33
その2 地域地区(用途地域等)	---	33
その3 地区計画	---	33
8. 居住世帯の有無別住宅数及び人が居住する住宅以外の建物数	---	34
9. 住宅の種類・構造、建築の時期別住宅数	---	34
10. 住宅の所有の関係、建て方、階数別専用住宅数	---	34
11. 高齢者等のための設備状況別住宅数	---	35
12. 住宅の建て方、構造、階数別住宅数	---	35
13. 住宅の所有の関係、建て方、省エネルギー設備等別住宅数	---	35
14. 利用別着工住宅数	---	36
15. 家屋構造及び用途別戸数	---	36
16. 公営住宅管理戸数	---	36

8 電気、ガス及び水道

1. 電灯、電力使用状況	---	37
2. ガス普及状況	---	37
3. ガス消費状況	---	37
4. 上水道の概況	---	38
その1 水道管延長、給水栓、給水戸数、給水人口及び水道料金	---	38
その2 取水量、配水量、給水量、漏水率及び1日当たり給水能力	---	38

9 運輸及び通信

1. 西日本鉄道乗降客数	---	39
2. JR九州1日当たりの乗車人員	---	39
3. JR貨物(株)大牟田駅取扱状況	---	39
4. 西鉄バス輸送状況	---	39
5. 自動車台数	---	40
6. 三池港入港船舶数	---	40
7. 三池港貨物取扱実績	---	40
8. 三池、島原間渡船乗降客数	---	41
9. 大牟田港入港船舶数	---	41
10. 大牟田港貨物取扱実績	---	41
11. 郵便施設	---	41

10 商業及び貿易

1. 商業の推移	---	42
----------	-----	----

2. 産業中小分類別統計表	---	42	9. 市債	---	66
3. 酒類販売量	---	43	その1 事業別	---	66
4. 外国貿易	---	44	その2 借入先別	---	66
その1 品目別輸出入額	---	44	10. 市有財	---	66
その2 外国貿易船入港状況	---	44			
11 金融			16 公務員及び選挙		
1. 中小企業市資金融資状況	---	45	1. 市職員	---	67
2. 商工組合中央金庫勘定	---	45	2. 会議開催状況	---	67
3. 信用保証状況	---	45	3. 市議会議員	---	68
4. 企業倒産状況	---	45	4. 永久選挙人名簿登載人員	---	68
			5. 選挙投票状況	---	69
			その1 各種選挙の立候補者数及び投票者数	---	69
			その2 各種選挙の党派別立候補者数及び得票数	---	69
12 物価及び家計			17 教育、文化及び宗教		
1. 消費者物価指数	---	46	1. 小学校の概況	---	71
2. 主要指標	---	47	2. 小学校児童数の推移	---	71
3. 1世帯当たり1か月間の収入と支出	---	48	3. 中学校の概況	---	72
その1 全世帯	---	48	4. 高等学校の概況	---	72
その2 うち勤労世帯	---	49	5. 大牟田特別支援学校の概況	---	72
4. 1世帯当たり資産現在高・負債現在高	---	50	6. 幼稚園等の概況	---	73
その1 全世帯	---	50	その1 幼稚園の概況	---	73
その2 うち勤労世帯	---	50	その2 幼保連携型認定こども園の概況	---	73
13 労働及び社会保障			7. 専修学校の概況	---	73
1. 産業別労働組合数及び組合員数	---	51	8. 国立有明工業高等専門学校の概況	---	74
2. 一般職業紹介状況	---	51	9. 帝京大学福岡医療技術学部の概況	---	74
3. パートタイム職業紹介状況	---	52	10. 中学校卒業後の状況(公立・私立)	---	74
4. 中高年齢者・日雇職業紹介状況	---	52	11. 高等学校卒業後の状況(公立・私立・全日制・定時制)	---	74
5. 新規学校卒業者の職業紹介状況	---	52	12. 高等学校卒業者の就職状況	---	75
6. 雇用保険給付状況	---	53	13. 図書館	---	75
7. 日雇雇用保険給付状況	---	53	その1 蔵書冊数	---	75
8. 労働者災害補償保険給付状況	---	53	その2 図書個人貸出登録者数及び貸出冊数	---	75
9. 母子父子寡婦福祉資金貸付状況	---	53	14. 公民館数	---	76
10. 福祉施設	---	54	15. 地区公民館利用状況	---	76
その1 老人福祉(養護老人ホーム、特別養護老人ホーム、軽費老人ホーム)	---	54	16. 労働福祉会館利用状況	---	76
その2 障害者福祉	---	54	17. サン・アビリティーズおおむた利用者数	---	76
その3 児童福祉	---	54	18. 大牟田市市民活動等多目的交流施設「えるる」利用状況	---	76
11. 生活保護状況	---	54	その1 個人学習登録者数	---	76
12. 児童相談所相談別受付件数	---	55	その2 施設利用者数	---	77
13. 身体障害者手帳交付者数	---	55	19. 体育施設利用状況	---	77
14. 男女共同参画センター相談件数	---	55	20. 動物園入園者数	---	77
15. 共同募金、日赤募金	---	55	21. 多目的活動施設リフレスおおむた利用者数	---	77
16. 国民健康保険	---	56	22. 石炭産業科学館観覧者数	---	78
17. 国民年金	---	56	23. 文化会館利用状況	---	78
14 市民経済計算			24. 三池カルタ・歴史資料館入館者数	---	78
1. 経済活動別市内総生産	---	57	25. 指定・登録文化財	---	78
2. 市民所得の分配	---	58	26. 宗教法人数	---	78
3. 関連指標	---	58			
15 財政及び市有財産			18 保健衛生及び環境		
1. 会計別決算額の推移	---	60	1. 医療施設数	---	79
2. 一般会計歳入歳出状況	---	60	2. 市立病院 外来及び入院状況	---	79
3. 一般会計財源別歳入状況	---	62	3. 死因別10位までの死亡者数	---	80
4. 一般会計性質別歳出状況	---	62	4. 年齢別死亡者数	---	80
5. 一般会計、特別会計、相互繰入繰出状況	---	62	5. 感染症患者数	---	81
6. 企業会計決算額	---	62	6. 結核・食中毒患者数	---	81
7. 特別会計決算額	---	63	7. 許可を要する食品関係営業施設数	---	82
8. 市税	---	64	8. 環境衛生関係営業施設数	---	82
その1 収入決算額	---	64	9. ごみ処理状況	---	82
その2 課税対象	---	64	10. し尿処理状況	---	82
その3 徴収状況	---	65	11. 大気汚染状況	---	83

その1 二酸化窒素の環境基準適合状況	---	83
その2 二酸化硫黄の環境基準適合状況	---	83
12. 大牟田川水質調査結果	---	83

19 司法及び警察

1. 民事事件数	---	84
その1 福岡地裁大牟田支部	---	84
その2 大牟田簡易裁判所	---	84
2. 各種調停事件処理状況	---	85
その1 民事調停事件数	---	85
その2 家事調停事件数	---	85
その3 家事審判事件数	---	85
3. 刑事事件人員	---	85
4. 家庭裁判所の種類別事件数	---	86
5. 道路交通法違反事件人員	---	86
6. 風俗営業者数	---	86
7. 刑法犯罪発生件数と検挙件数	---	87
8. 特別法犯罪	---	87
9. 少年ぐ犯行為(不良行為少年)	---	88
10. 少年犯罪	---	88
11. 海上検挙状況	---	88

20 災害及び事故

1. 台風	---	89
2. 風水害状況	---	89
3. 地震	---	89
4. 海難発生救助状況	---	90
5. 交通事故発生状況	---	90
6. 火災の概況	---	91
7. 原因別火災発生件数	---	91
8. 救急出動件数	---	92
9. 産業別労働災害死傷者数	---	92
10. 消防施設	---	92

参考

・ 大牟田市のあゆみ	---	93
・ 歴代市長	---	97
・ 歴代副市長・助役	---	97
・ 歴代収入役	---	97
・ 歴代議長	---	98
・ 歴代副議長	---	98
・ 市議会のしくみ	---	98
・ 大牟田市行政機構一覧	---	99
・ 市町村主要指標	---	101

統計図表

市民の暮らし（令和3年）

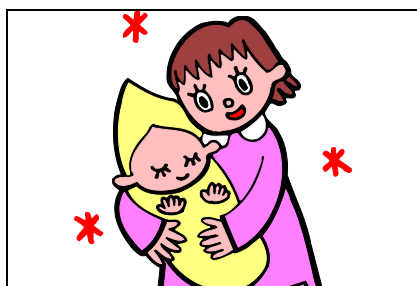

出生 1日に1.7人

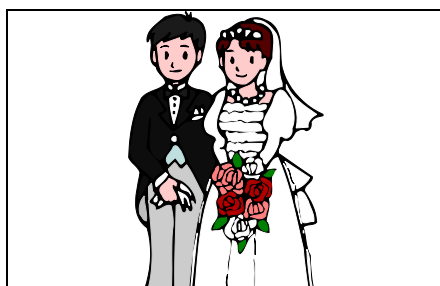

婚姻 1日に1.0組

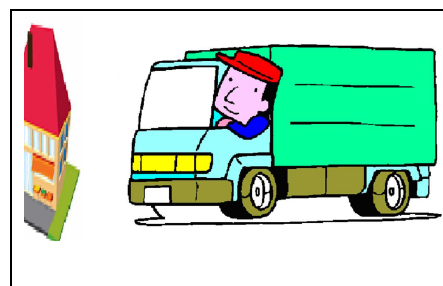

転入 1日に8.0人



死亡 1日に4.9人

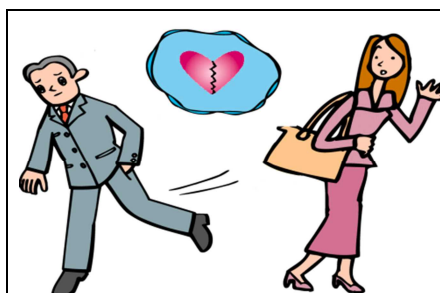

離婚 1日に0.5組

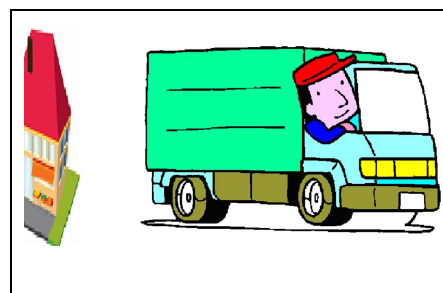

転出 1日に9.4人

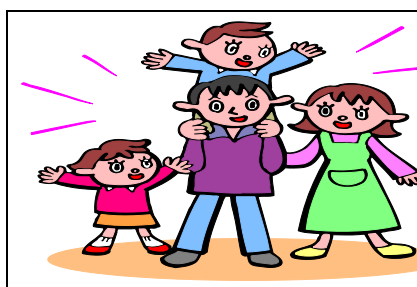

1世帯平均人員2.0人
(令和3年10月1日現在)

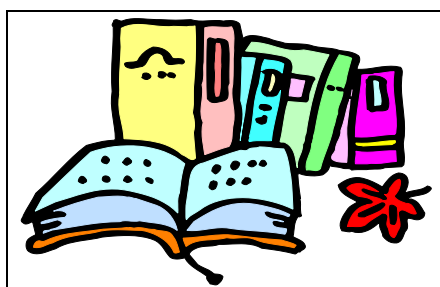

図書個人貸出（令和3年度）
1日に906冊

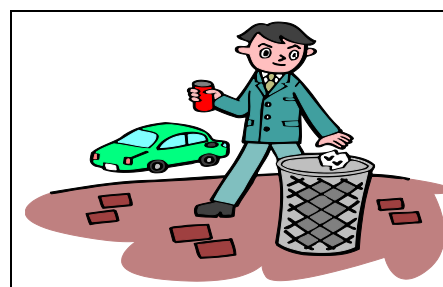

ごみ（令和2年度）1人あたり
322kg

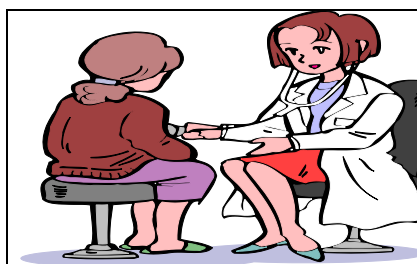

大牟田市立病院外来
1日に340人



市の財政 1人当たり歳出
579,296円（令和3年度）



市税の負担 1人あたり
126,818円（令和3年度）



犯罪 1日に1.4件

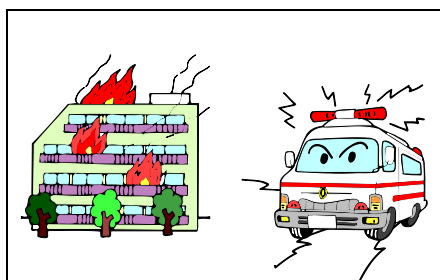

火災 1日に0.1件
救急出動 1日に16.5件

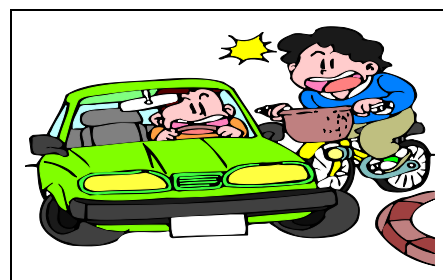

交通事故 1日に0.9件

大牟田市の位置（令和3年4月1日現在）【統計表1-2参照】

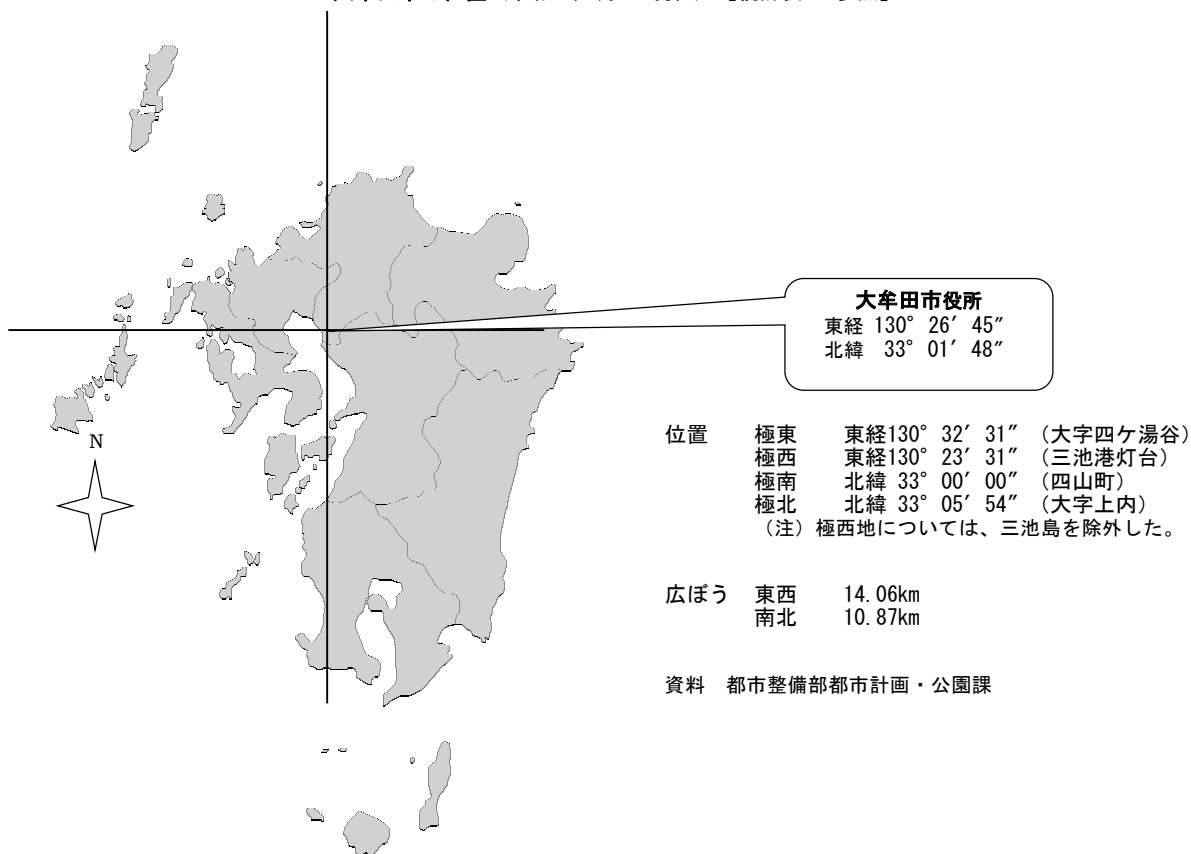

気温及び降水量【統計表1-7参照】

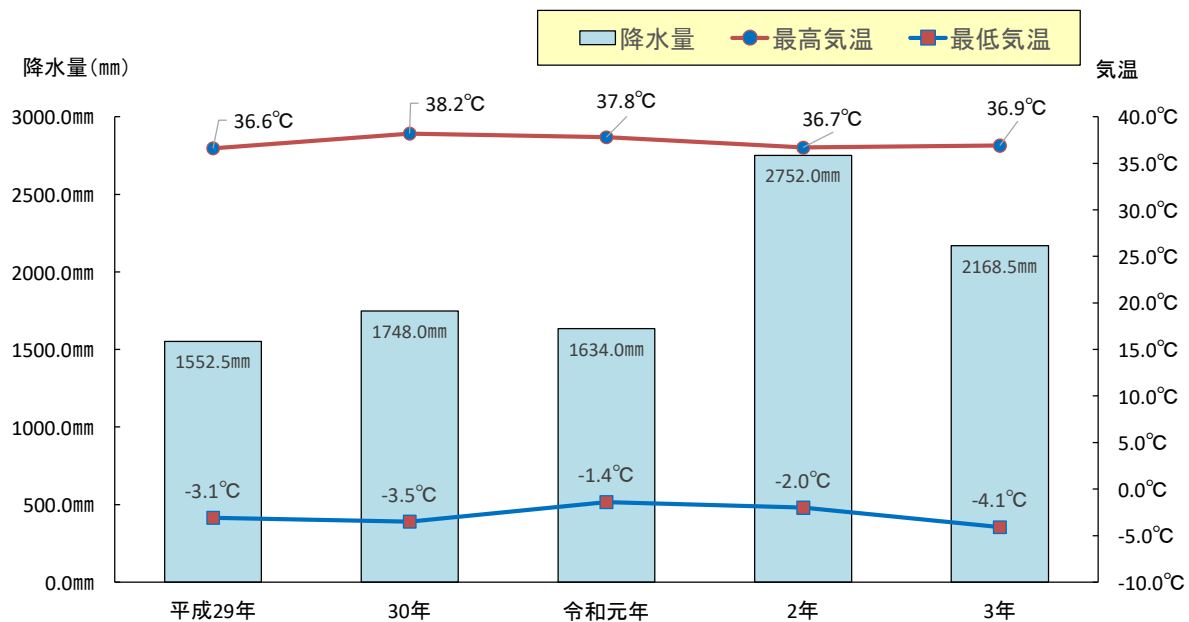

資料 消防本部総務課

自然動態及び合計特殊出生率の推移（住民基本台帳人口）
【統計表2-6、2-8参照】

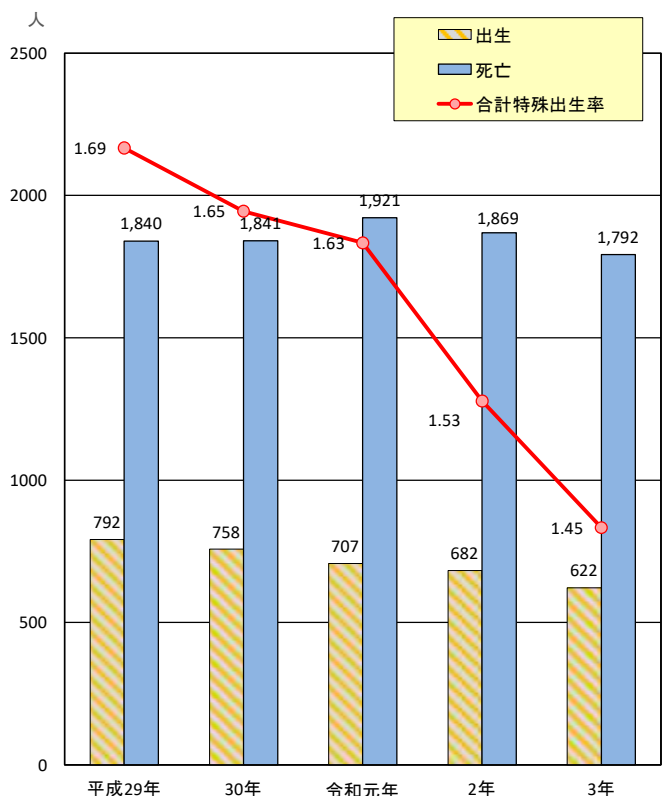

資料 市民部市民課、大牟田市の保健福祉

社会動態の推移（住民基本台帳人口）【統計表2-6参照】

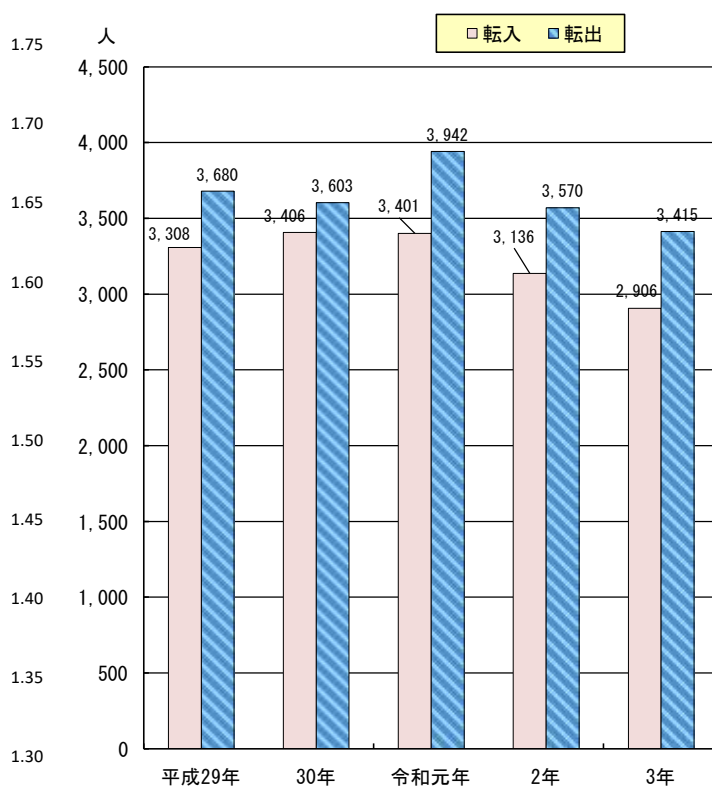

資料 市民部市民課

年齢階級別人口（住民基本台帳人口）【統計表2-4参照】
令和3年10月1日現在

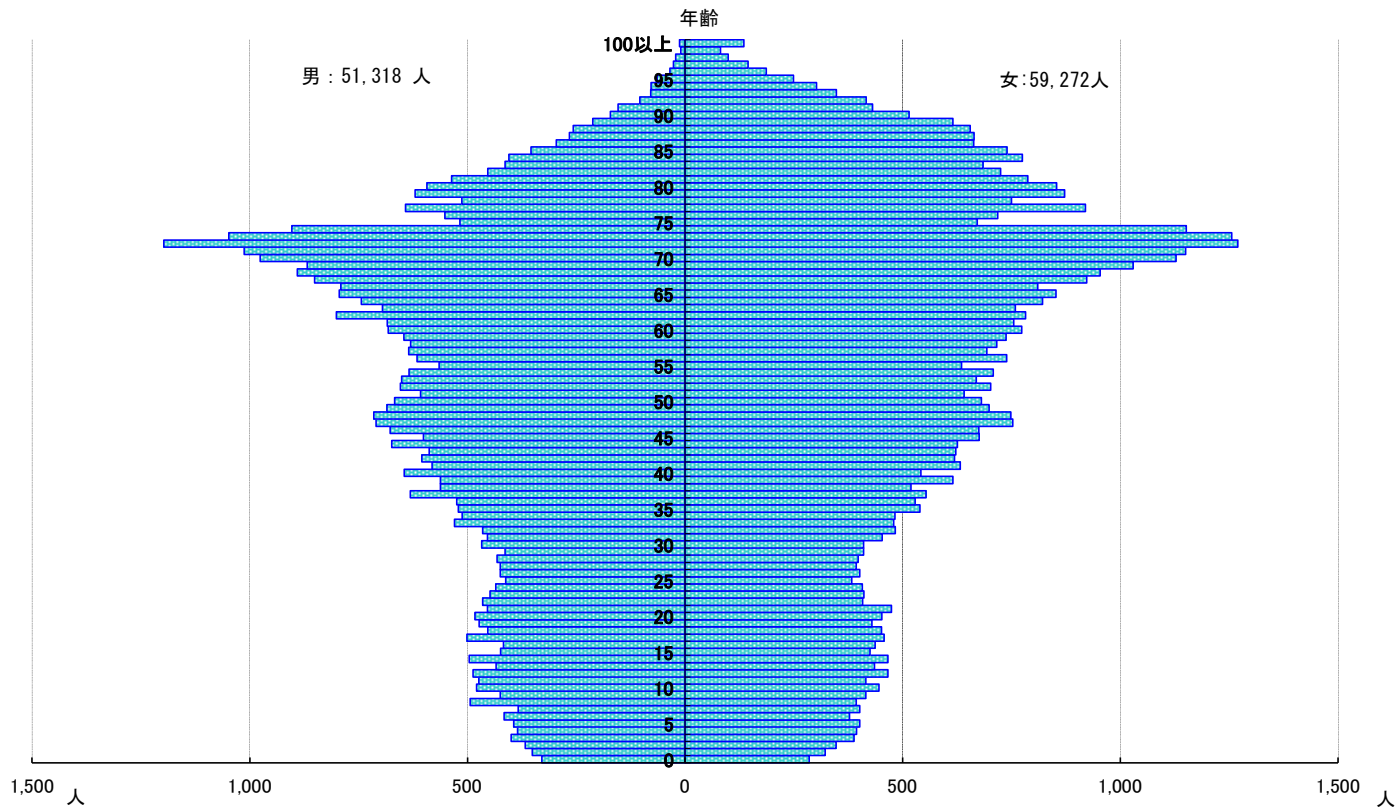

資料 企画総務部総務課

人口及び世帯数の推移（国勢調査）【統計表3-1、3参照】

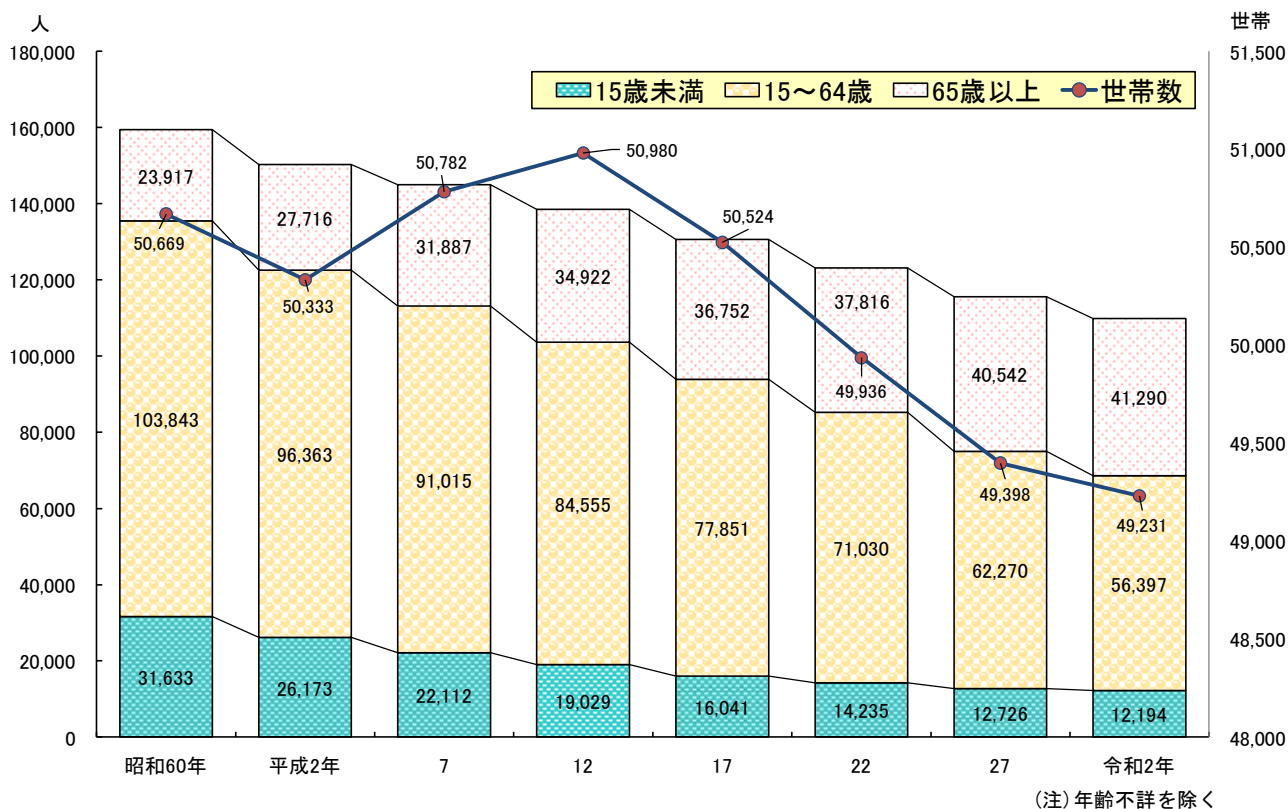

15歳以上の就業者・通学者の流入流出人口（令和2年国勢調査）【統計表3-9参照】

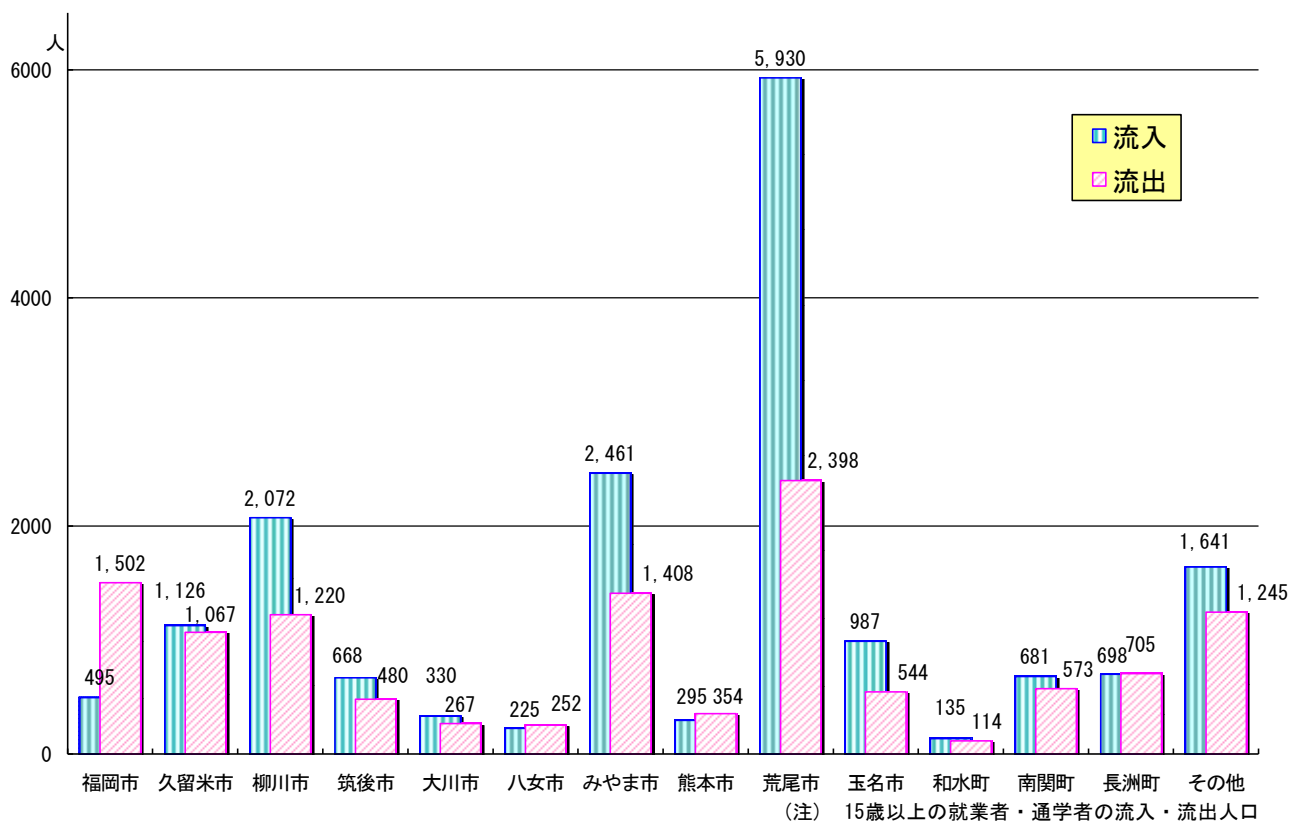

事業所数・従業者数の推移（民営）【統計表4-1参照】
 （事業所統計調査、事業所・企業統計調査、経済センサス-基礎調査、経済センサス-活動調査）

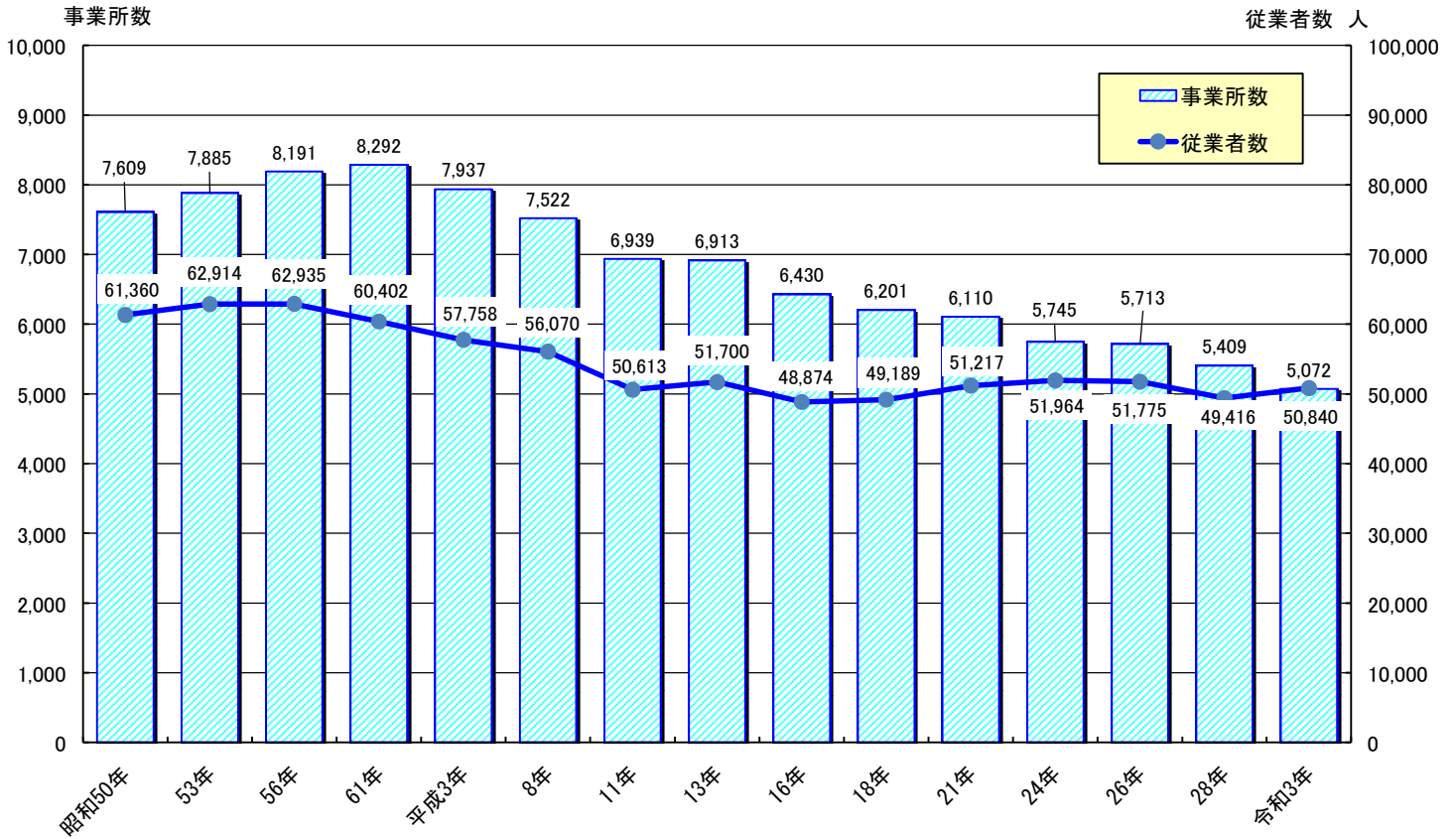

事業所数・従業者数の産業別割合（民営）【統計表4-1参照】
 （令和3年経済センサス-活動調査）

事業所数

5,072事業所

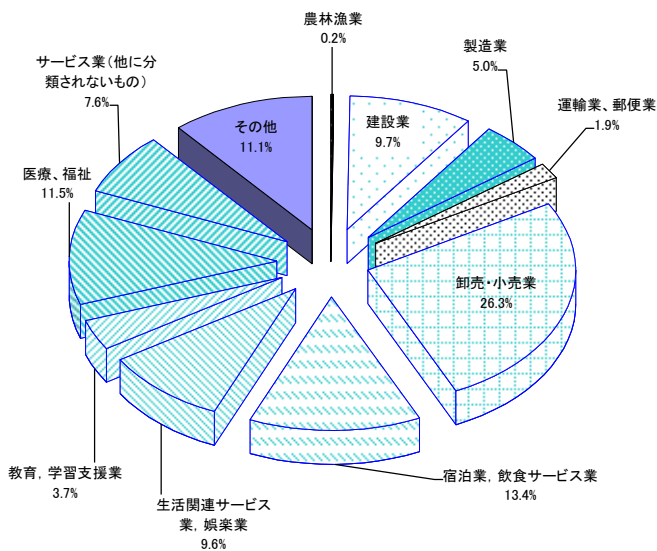

従業者数

50,840人

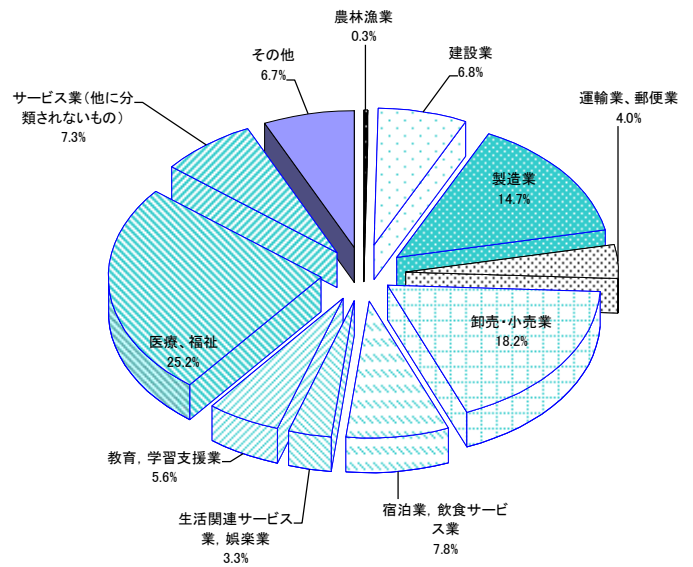

図表-4

農林業経営体数【統計表5-1参照】

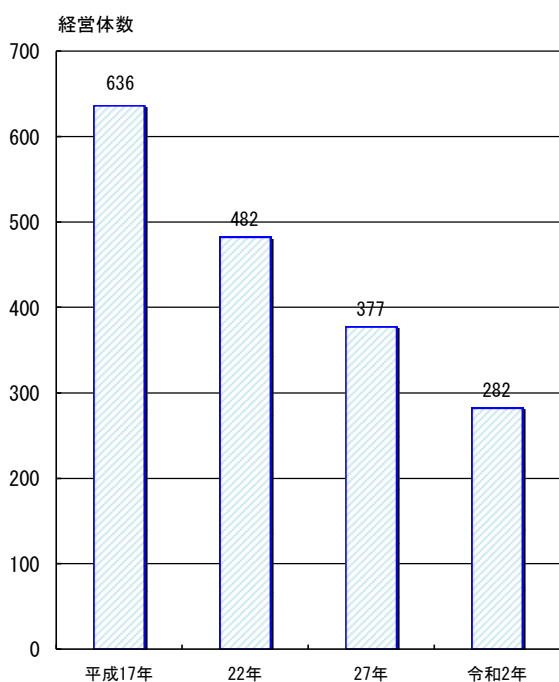

資料 農林業センサス

漁業経営体数の推移【統計表5-9参照】

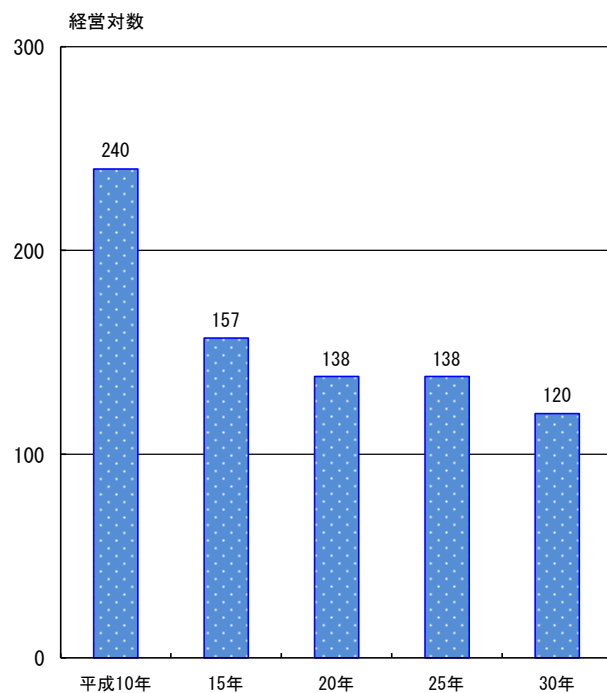

資料 漁業センサス

製造業事業所数の推移【統計表6-1参照】

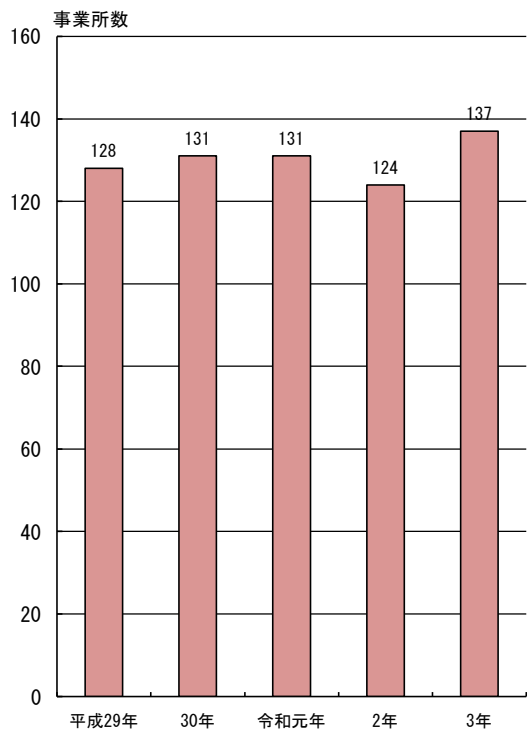

資料 平成29、30年、令和元年、2年は、工業統計調査
資料 令和3年は、経済センサス-活動調査

卸売業、小売業事業所数の推移【統計表10-1参照】

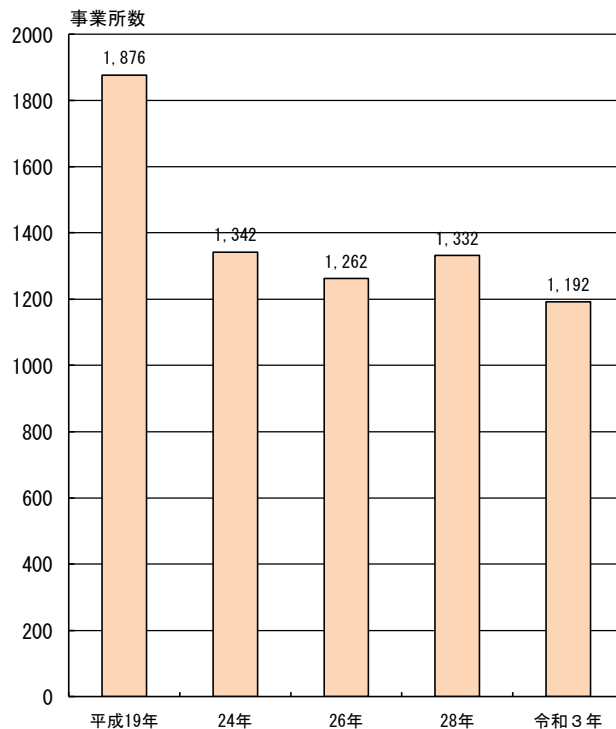

資料 平成19年、26年は、商業統計調査
資料 平成24年、28年、令和3年は、経済センサス-活動

三池港入港船舶数【統計表9-6参照】

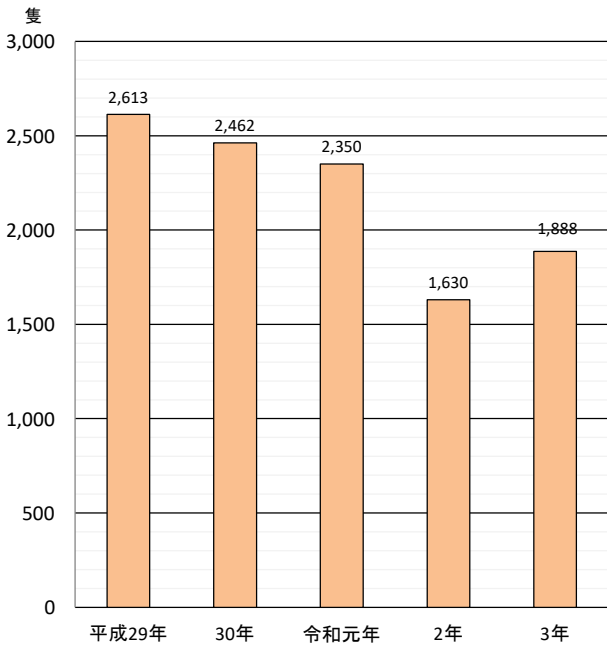

資料 福岡県南筑後県土整備事務

大牟田港入港船舶数【統計表9-9参照】

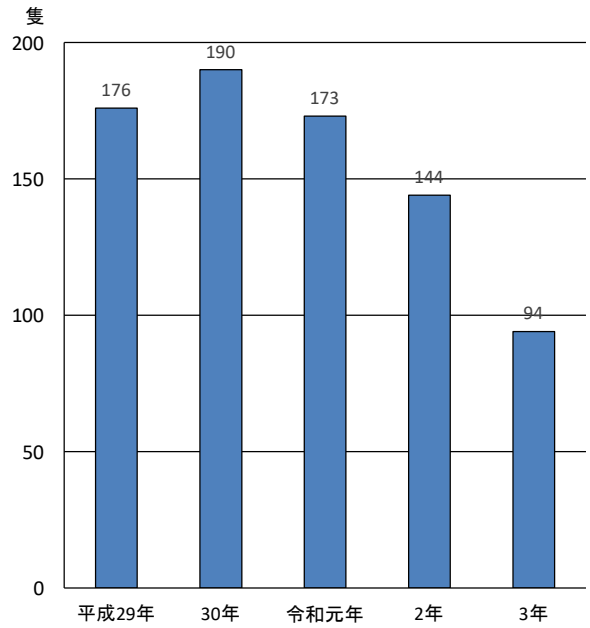

資料 福岡県南筑後県土整備事務

輸出・輸入の推移（三池税関支所管内）【統計表10-4参照】

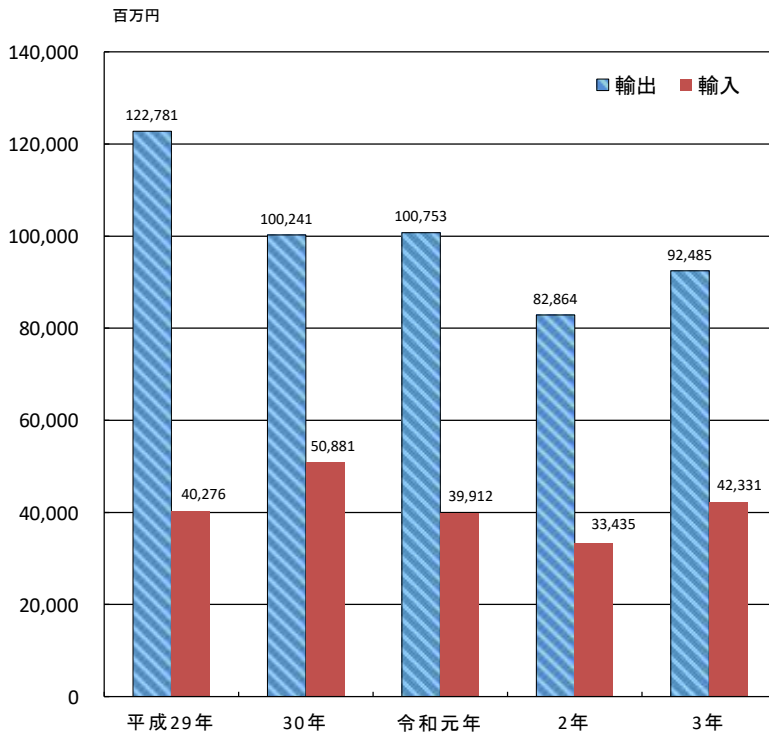

資料 長崎税関「外国貿易年報」

生徒数の推移【統計表17-2~9参照】
(各年5月1日現在)

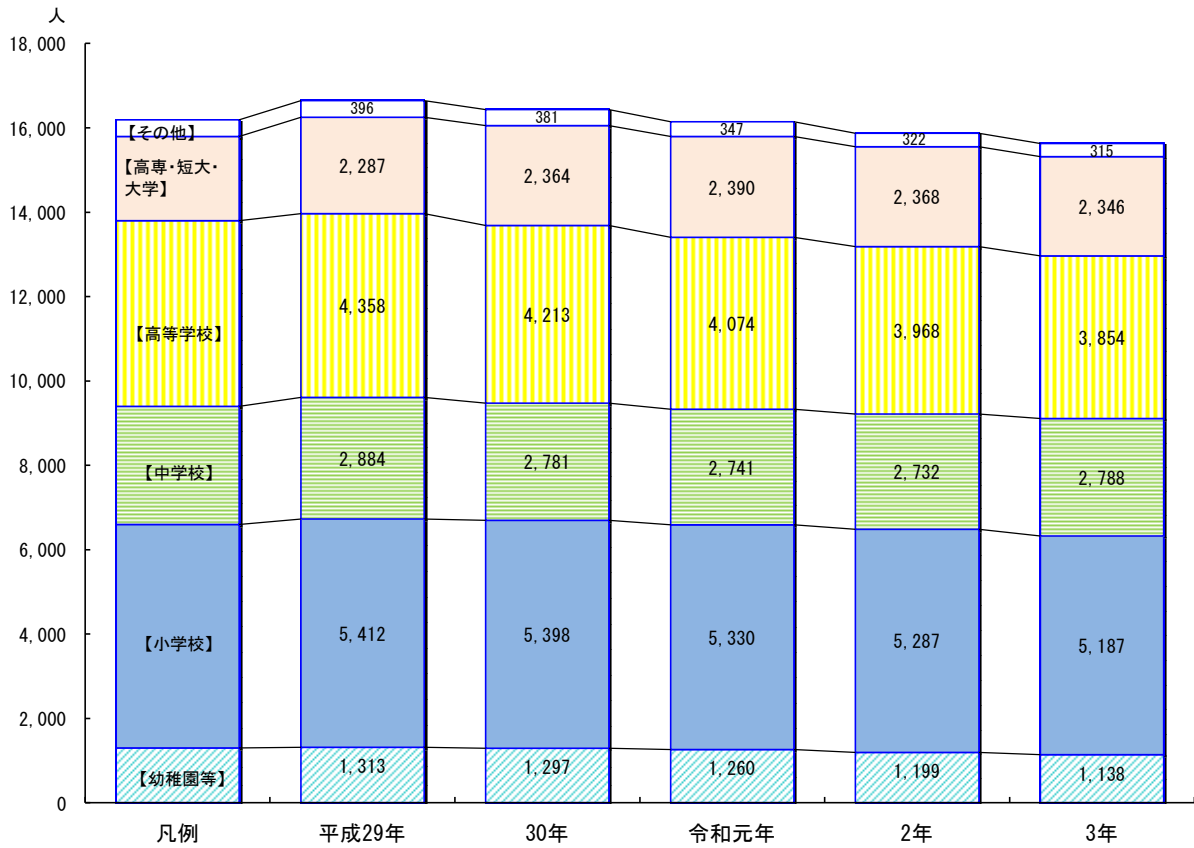

(注) 幼稚園等には、幼保連携型認定こども園を含む。
(注) 有明工業高等専門学校の専攻科は含まない。
資料 福岡県教育委員会「教育便覧」

公民館利用状況【統計表17-15参照】

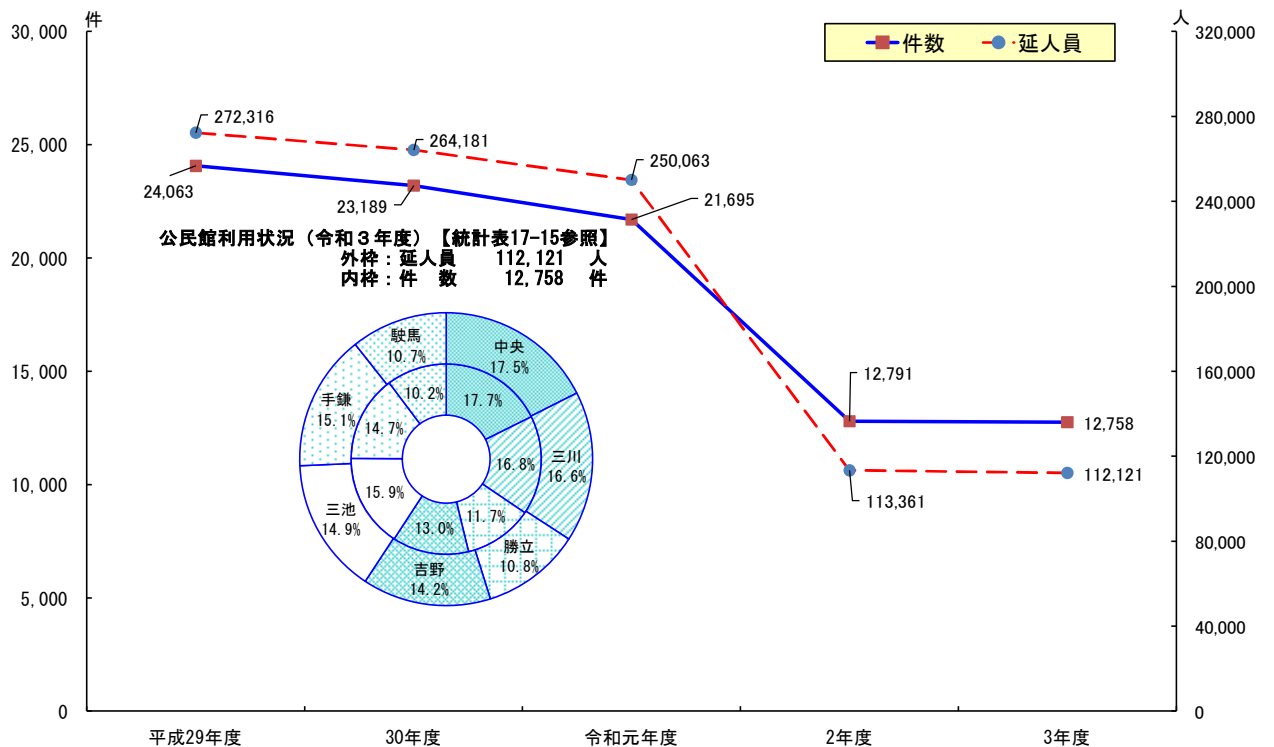

資料 市民協働部生涯学習課

選挙投票状況【統計表16-5参照】

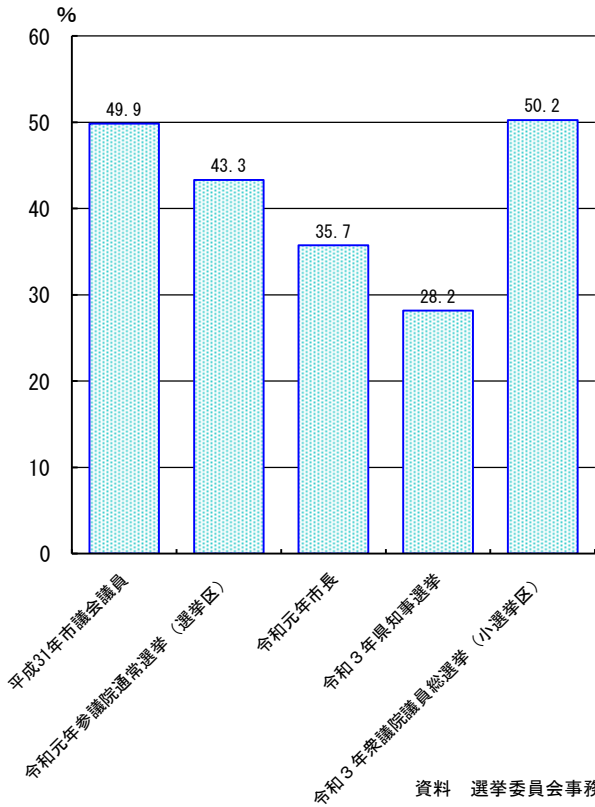

国民健康保険(1人当たり医療費)【統計表13-16参照】

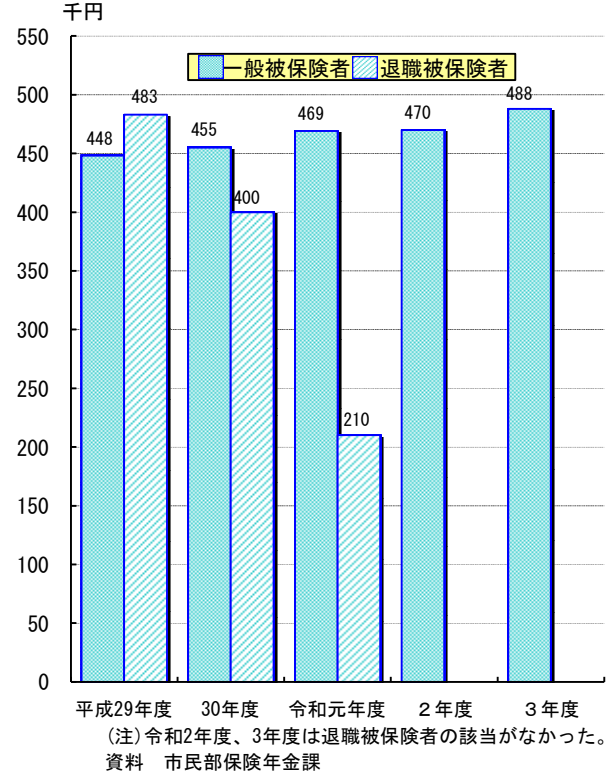

ごみ処理状況

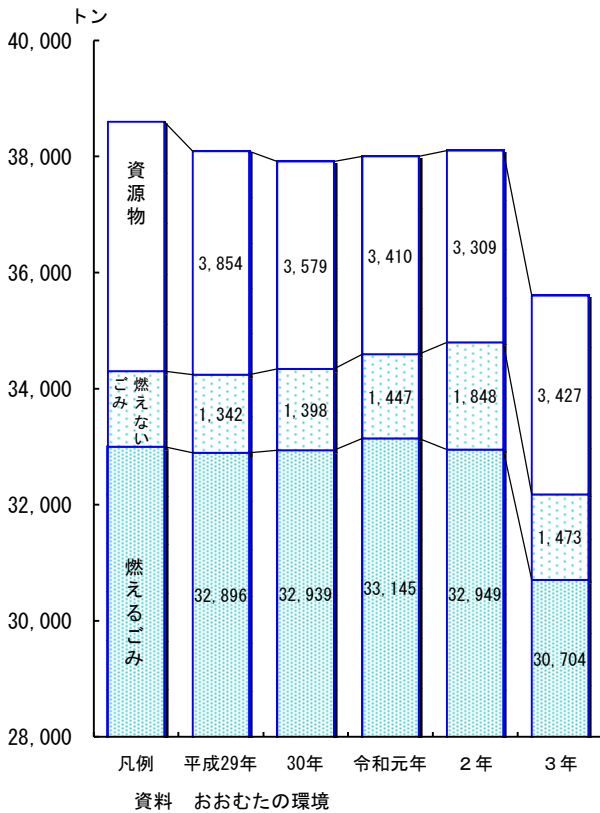

死因別死亡者数【統計表18-3参照】
(令和3年死亡者数 1,790人)

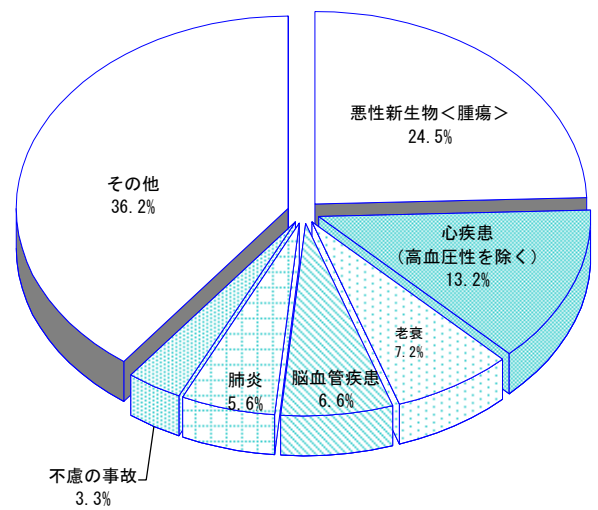

資料 保健福祉部保健福祉総務課

交通事故発生状況（大牟田警察署管内）【統計表20-5参照】

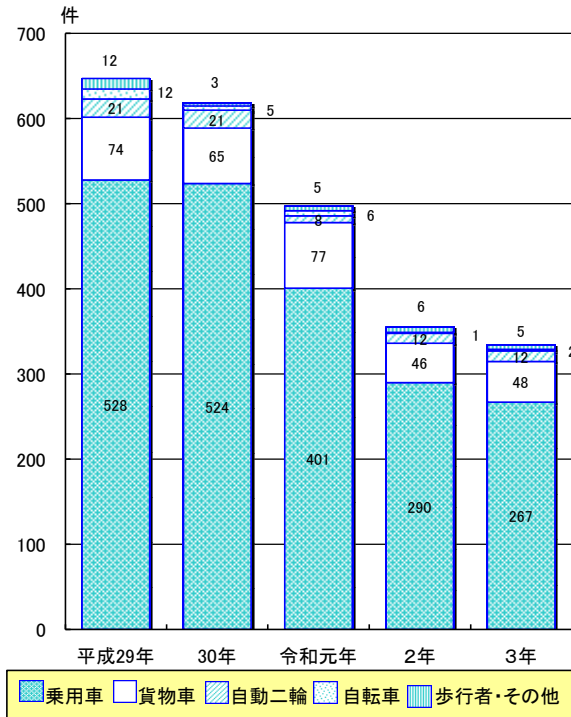

資料 大牟田警察署

交通事故死傷者数（大牟田警察署管内）【統計表20-5参照】

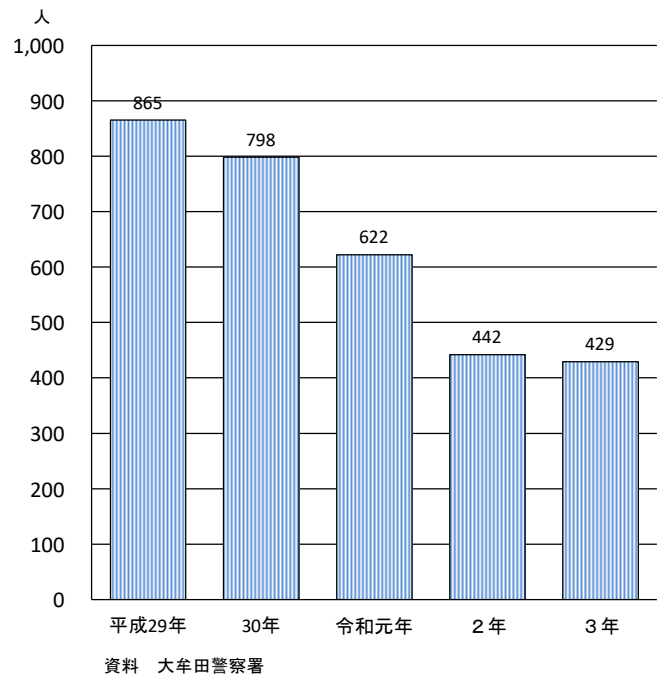

資料 大牟田警察署

救急出動件数【統計表20-8参照】

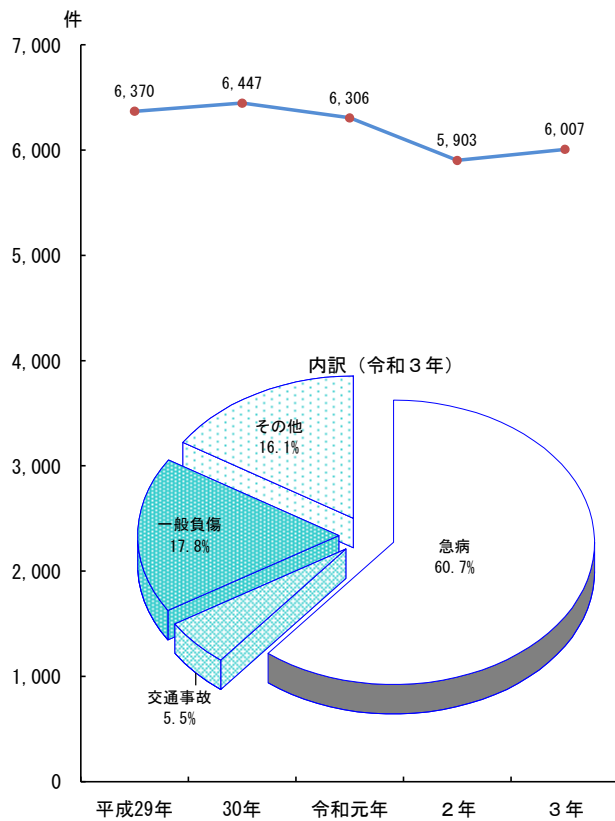

資料 消防本部総務課

火災発生件数【統計表20-6参照】

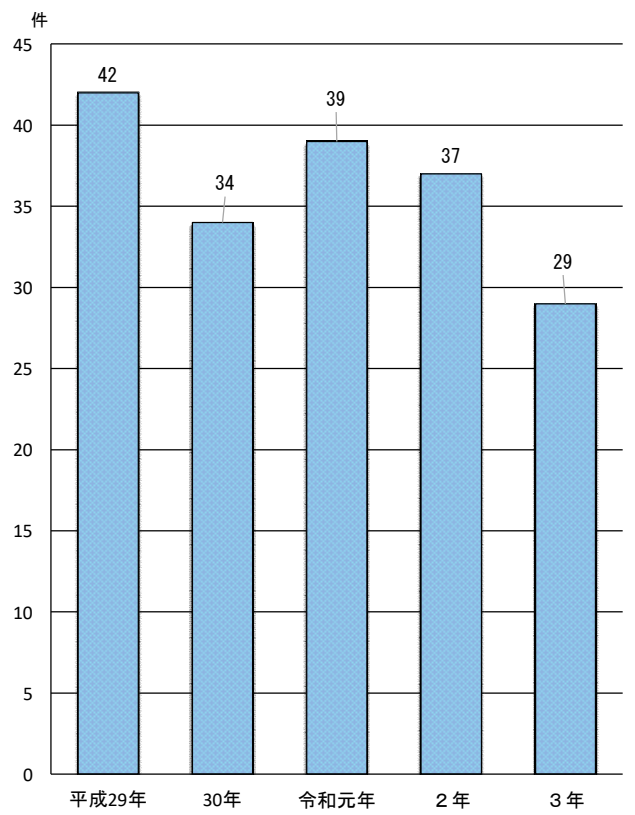

資料 消防本部総務課

一般会計決算額の推移【統計表15-3, 4参照】

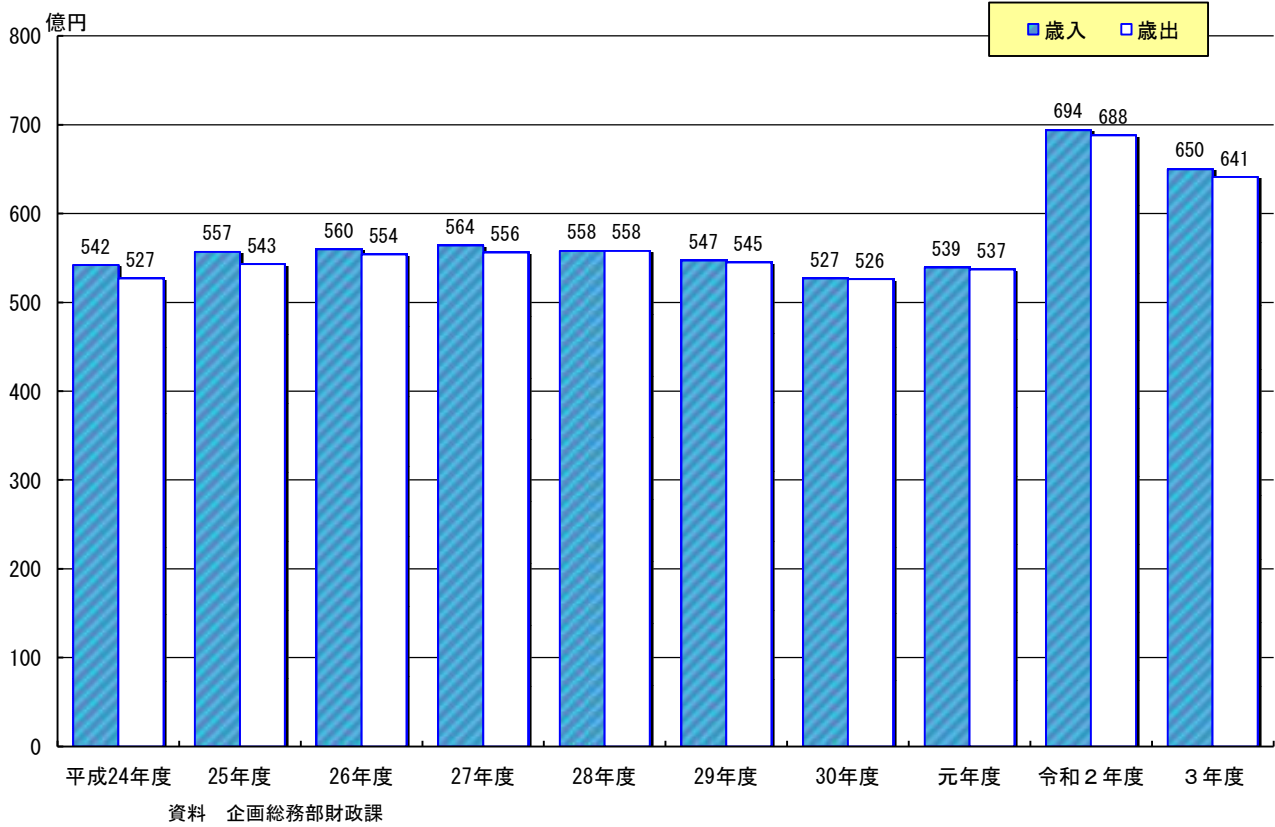

令和3年度 一般会計決算【統計表15-2参照】

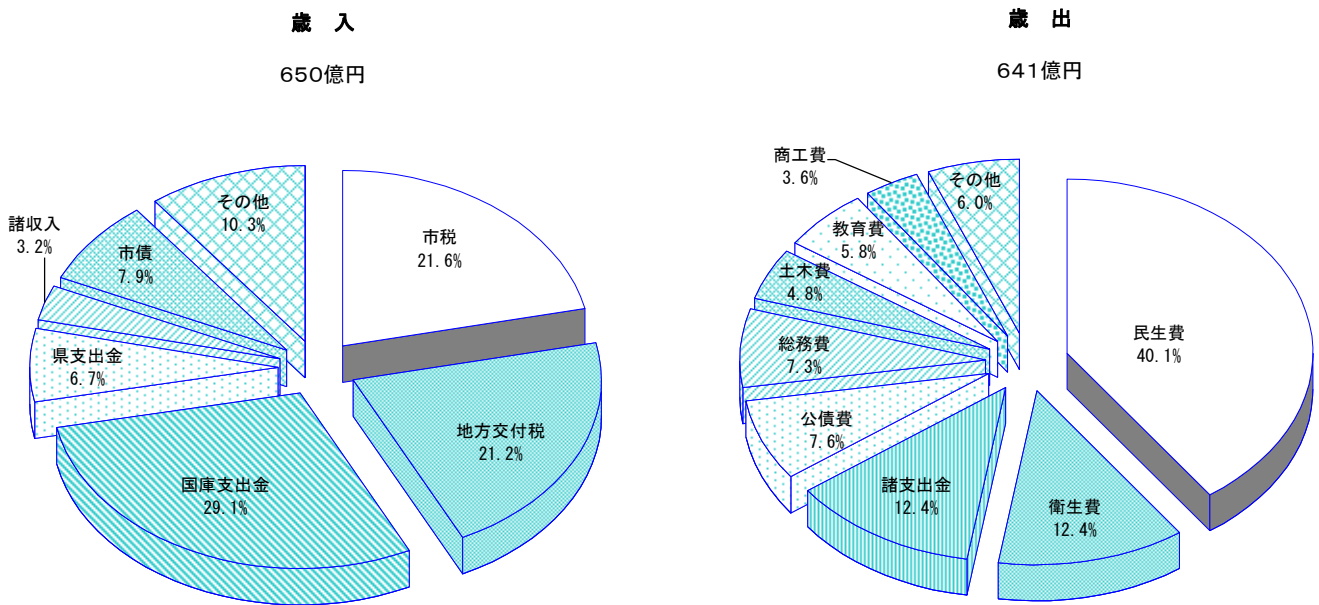

資料 企画総務部財政課

統 計 表

1 土地及び気象

1-1 市域の変遷

				(単位 km ²)		
年	月	日	編入地名	増加面積	総面積	
大	6	3	1	市制施行		…
昭	4	4	1	三川町	…	18.31
	16	4	1	銀水村	40.76	59.07
	16	4	1	三池町	8.79	67.86
	16	4	1	駛馬町	6.59	74.45
	16	4	1	玉川村	8.44	82.89
	25	10	1	国勢調査時、国土地理院の修正により減少	△ 5.61	77.28
	28	4	1	人工島初島	0.014	77.29
	30	4	1	健老町地先埋立地	0.445	77.74
	30	10	1	国勢調査時、国土地理院の修正により減少	△ 2.21	75.53
	35	4	1	本浜田町地先埋立地	0.129	75.66
	37	8	1	新港町地先埋立地	0.117	75.78
	40	10	1	国勢調査時、国土地理院の修正により増加	0.45	76.23
	45	4	1	四山町地先埋立地	0.45	76.68
	46	4	1	人工島三池島	0.0065	76.69
	47	11	1	昭和開	2.717	79.41
	53	3	16	健老町地先埋立地	0.697	80.11
	56	12	1	西新町地先埋立地	0.103	80.21
	59	8	16	四山町地先埋立地	0.337	80.55
	63	3	19	四山町地先埋立地	0.088	80.64
平	元	10	1	国土地理院の修正により増加	0.88	81.52
	4	3	25	四山町二頭山地先埋立地	0.1913	81.52
	7	10	1	国勢調査時、国土地理院の修正により減少	△ 0.01	81.51
	10	10	1	国土地理院の修正により増加	0.04	81.55
	26	10	1	国土地理院の修正により減少	△ 0.10	81.45

資料 企画総務部総務課

(注) 総面積については、小数点第2位まで記載した。

1-2 位置

(令和3年4月1日現在)

方	位	極	地	名	経	緯	度	距離
極	東	大	字	四	ヶ	湯	谷	14.06km
極	西	三	池	港	灯	台		
極	南	四	山	町	北	緯	33 度 00 分 00 秒	10.87km
極	北	大	字	上	内	北	緯 33 度 05 分 54 秒	

資料 都市整備部都市計画・公園課

(注) 極西地については、三池島を除外した。

1-3 市役所の位置

(令和3年4月1日現在)

所	在	地	東	経	北	緯
有明町2丁目3番地			130度26分45秒		33度01分48秒	

資料 都市整備部都市計画・公園課

1-4 主要山岳

(令和2年4月1日現在、単位 m)

山名等	標高
三池山	388
大間山	225
稲荷山	181
高取山	139
甘木山	91

資料 国土交通省国土地理院ホームページ

1-5 主要河川

(令和3年4月1日現在、単位 m)

河川名	延長	河川名	延長
隈川	6,885	白銀川	6,900
堂面川	8,075	長溝川	2,970
諏訪川	8,370	白銀川放水路	1,200
大傘田川	7,790		

資料 福岡県南筑後県土整備事務所

※隈川について

河口より1,200mについては、当事務所の所管ではない為、除いた数字を計上しています。他、上流域の市管理分についても除いています。

1-6 民有地面積

この表は、固定資産概要調書による。国や地方公共団体の所有地、公用地墓地、道路、水路、ため池、社寺等の境内地などの非課税は含まない。

(各年1月1日現在、単位 km²)

地目	平成30年	平成31年	令和2年	令和3年	令和4年
総数	47.95	47.94	47.97	47.97	47.91
宅地	20.89	20.87	20.90	20.91	20.96
田	8.15	8.11	8.08	8.01	7.91
畑	5.32	5.31	5.30	5.01	5.00
山林	7.69	7.70	7.69	8.01	8.02
原野	0.70	0.70	0.69	0.69	0.69
池沼	0.13	0.13	0.13	0.13	0.13
雑種地	5.07	5.12	5.18	5.21	5.20

資料 市民部税務課

1-7 気象の概況

年次	天気日数					気温(℃)			平均湿度(%)	降水量(mm)	風		
	快晴	晴	くもり	雨	雪	平均	最高	最低			最大風速(m/s)	平均風速(m/s)	最多風向
平成29年	21	148	140	54	2	16.7	36.6	△3.1	79.7	1552.5	21.9	2.4	北北東
30	27	178	111	48	1	17.3	38.2	△3.5	80.2	1748.0	26.4	2.4	北北東
令和元年	1	198	114	53	-	17.4	37.8	△1.4	80.8	1634.0	36.6	2.3	北北東
2	33	151	133	48	-	17.4	36.7	△2.0	81.2	2752.0	34.9	2.5	北北東
3	14	171	126	53	1	17.6	36.9	△4.1	71.0	2168.5	27.7	2.4	北北東

資料 消防本部総務課

(注) 最大風速は、10分間の平均風速の最大値である。

2 人口

- (1) 住民基本台帳人口とは、住民基本台帳法に基づき住民基本台帳に記載されている住民の世帯数及び人口である。ただし、法の一部改正により、平成24年7月9日から外国人住民が新たに法適用対象に加わり、同時に外国人登録法は廃止された。それに伴い、人口・世帯数に記載されている数値は、日本人と外国人住民を合計した数である。
- (2) 国勢調査人口とは、統計法第5条に基づいて5年ごとに行われる国勢調査による世帯数及び人口で、外国人も含まれる。
- (3) 推計人口とは、国勢調査の世帯数及び人口に、住民基本台帳法の規定による移動数を加減して推計したものである。

2-1 人口の推移

この表は、大正6年市制施行以降の人口推移を年別に掲げたものである。なお、昭和22年以降は国勢調査の年は、国勢調査人口、その他の年は、国勢調査人口を基礎として推計した推計人口を記載した。

年次	世帯数	人 口			純増加数	純増加率 (%)	備 考
		総 数	男	女			
大正6年	10,394	67,810	35,594	32,216	6,062	9.8	3月1日市制施行
7	11,063	71,184	37,412	33,772	3,374	5.0	
8	11,657	74,760	39,159	35,601	3,576	5.0	
9	12,264	77,822	40,737	37,085	3,062	4.1	
10	12,662	69,009	35,439	33,570	△ 8,813	△ 11.3	
11	12,743	71,263	36,282	34,981	2,254	3.3	
12	13,171	74,800	37,860	36,940	3,537	5.0	
13	13,274	76,183	38,489	37,694	1,383	1.8	
14	13,864	72,705	36,735	35,970	△ 3,478	△ 4.6	
昭和元年	13,931	75,438	38,085	37,353	2,733	3.8	
2	14,013	75,990	38,261	37,729	552	0.7	
3	14,253	76,950	38,784	38,166	960	1.3	
4	19,421	102,530	51,136	51,394	25,580	33.2	三川町編入
5	19,421	95,355	47,620	47,735	△ 7,175	△ 7.0	
6	19,353	96,854	48,230	48,624	1,499	1.6	
7	19,459	97,510	48,230	49,280	656	0.7	
8	19,569	98,072	48,713	49,359	562	0.6	
9	19,955	102,163	50,777	51,386	4,091	4.2	
10	20,329	106,631	53,022	53,609	4,468	4.4	
11	21,105	111,309	55,413	55,896	4,678	4.4	
12	21,619	115,139	57,047	58,092	3,830	3.4	
13	22,038	119,348	59,078	60,270	4,209	3.7	
14	22,696	123,863	61,231	62,632	4,515	3.8	
15	23,338	125,841	62,451	63,390	1,978	1.6	
16	34,308	179,338	89,961	89,377	53,497	42.5	銀水村, 三池町, 駿馬町, 玉川村編入
17	35,418	183,110	90,479	92,631	3,772	2.1	
18	35,881	180,904	88,612	92,292	△ 2,206	△ 1.2	4月1日現在
19	36,293	179,574	87,587	91,987	△ 1,330	△ 0.7	
20	28,624	127,677	61,574	66,103	△ 51,897	△ 28.9	終戦の年
21	30,253	144,177	71,119	73,058	16,500	12.9	
22	35,500	166,438	82,575	83,863	22,261	15.4	10月1日国勢調査
23	37,875	179,687	89,630	90,057	13,249	8.0	8月1日常住人口調査
24	39,290	186,077	92,489	93,588	6,390	3.6	10月1日推計人口
25	39,855	191,978	94,818	97,160	5,901	3.2	10月1日国勢調査
26	41,233	193,531	95,597	97,934	1,553	0.8	10月1日推計人口
27	41,606	195,759	96,228	99,531	2,228	1.2	"
28	42,052	197,630	96,700	100,930	1,871	1.0	"
29	42,460	199,417	97,398	102,019	1,787	0.9	"
30	41,228	201,737	98,140	103,597	2,320	1.2	10月1日国勢調査
31	43,984	204,320	99,673	104,647	2,583	1.3	10月1日推計人口
32	44,583	204,999	99,893	105,106	679	0.3	"
33	45,484	207,375	100,893	106,482	2,376	1.2	"
34	46,404	208,887	101,369	107,518	1,512	0.7	"
35	44,829	205,766	98,301	107,465	△ 3,121	△ 1.5	10月1日国勢調査
36	45,354	204,420	97,372	107,048	△ 1,346	△ 0.7	10月1日推計人口
37	46,156	203,662	96,698	106,964	△ 758	△ 0.4	"
38	46,925	202,473	95,910	106,563	△ 1,189	△ 0.6	"
39	47,742	199,481	94,101	105,380	△ 2,992	△ 1.5	"
40	47,024	193,875	91,569	102,306	△ 5,606	△ 2.8	10月1日国勢調査
41	47,786	192,687	90,897	101,790	△ 1,188	△ 0.6	10月1日推計人口
42	48,452	190,180	89,455	100,725	△ 2,507	△ 1.3	"
43	48,632	186,257	87,145	99,112	△ 3,923	△ 2.1	"
44	48,639	181,449	84,583	96,866	△ 4,808	△ 2.6	"

資料 企画総務部総務課

2-1 人口の推移（つづき）

年次	世帯数	人 口			純増加数	純増加率 (%)	備 考
		総 数	男	女			
45	47,464	175,143	81,512	93,631	△ 6,306	△ 3.5	10月1日国勢調査
46	47,470	172,670	79,628	93,042	△ 2,473	△ 1.4	10月1日推計人口
47	47,367	170,095	78,340	91,755	△ 2,575	△ 1.5	〃
48	47,480	168,140	77,513	90,627	△ 1,955	△ 1.1	〃
49	47,707	166,615	76,897	89,718	△ 1,525	△ 0.9	〃
50	48,296	165,969	77,119	88,850	△ 646	△ 0.4	10月1日国勢調査
51	48,763	165,435	76,967	88,468	△ 534	△ 0.3	10月1日推計人口
52	49,050	165,104	76,959	88,145	△ 331	△ 0.2	〃
53	49,294	164,170	76,523	87,647	△ 934	△ 0.6	〃
54	49,520	163,436	76,161	87,275	△ 734	△ 0.4	〃
55	49,769	163,000	75,997	87,003	△ 436	△ 0.3	10月1日国勢調査
56	50,039	162,130	75,566	86,564	△ 870	△ 0.5	10月1日推計人口
57	50,262	161,113	75,030	86,083	△ 1,017	△ 0.6	〃
58	50,594	160,233	74,549	85,684	△ 880	△ 0.5	〃
59	51,049	159,752	74,197	85,555	△ 481	△ 0.3	〃
60	50,669	159,424	73,895	85,529	△ 328	△ 0.2	10月1日国勢調査
61	50,718	158,171	73,189	84,982	△ 1,253	△ 0.8	10月1日推計人口
62	50,668	156,079	72,031	84,048	△ 2,092	△ 1.3	〃
63	50,670	154,314	71,039	83,275	△ 1,765	△ 1.1	〃
平成元年	50,690	152,423	69,909	82,514	△ 1,891	△ 1.2	〃
2	50,333	150,453	68,837	81,616	△ 1,970	△ 1.3	10月1日国勢調査
3	50,491	149,214	68,175	81,039	△ 1,239	△ 0.8	10月1日推計人口
4	50,583	147,994	67,546	80,448	△ 1,220	△ 0.8	〃
5	50,718	146,917	66,995	79,922	△ 1,077	△ 0.7	〃
6	50,979	146,184	66,701	79,483	△ 733	△ 0.5	〃
7	50,782	145,085	66,279	78,806	△ 1,099	△ 0.8	10月1日国勢調査
8	51,244	144,237	65,860	78,377	△ 848	△ 0.6	10月1日推計人口
9	51,365	142,889	65,158	77,731	△ 1,348	△ 0.9	〃
10	51,502	141,487	64,452	77,035	△ 1,402	△ 1.0	〃
11	51,766	140,562	64,073	76,489	△ 925	△ 0.7	〃
12	50,980	138,629	63,198	75,431	△ 1,933	△ 1.4	10月1日国勢調査
13	51,173	137,572	62,689	74,883	△ 1,057	△ 0.8	10月1日推計人口
14	51,392	136,168	62,046	74,122	△ 1,404	△ 1.0	〃
15	51,460	134,565	61,212	73,353	△ 1,603	△ 1.2	〃
16	51,437	132,926	60,442	72,484	△ 1,639	△ 1.0	〃
17	50,524	131,090	59,452	71,638	△ 1,836	△ 1.4	10月1日国勢調査
18	50,744	129,553	58,680	70,873	△ 1,537	△ 1.2	10月1日推計人口
19	50,703	127,743	57,887	69,856	△ 1,810	△ 1.4	〃
20	50,837	126,236	57,187	69,049	△ 1,507	△ 1.2	〃
21	50,796	124,766	56,503	68,263	△ 1,470	△ 1.2	〃
22	49,936	123,638	56,215	67,423	△ 1,083	△ 0.9	10月1日国勢調査
23	50,164	122,505	55,794	66,711	△ 1,133	△ 0.9	10月1日推計人口
24	50,109	120,892	55,097	65,795	△ 1,613	△ 1.3	〃
25	50,056	119,548	54,492	65,056	△ 1,344	△ 1.1	〃
26	49,883	118,029	53,847	64,182	△ 1,519	△ 1.3	〃
27	49,398	117,360	53,859	63,501	△ 669	△ 0.6	10月1日国勢調査
28	49,391	116,033	53,336	62,697	△ 1,327	△ 1.1	10月1日推計人口
29	49,196	114,567	52,792	61,775	△ 1,466	△ 1.3	〃
30	49,104	113,239	52,201	61,038	△ 1,328	△ 1.2	〃
令和元年	48,780	111,562	51,552	60,010	△ 1,677	△ 1.5	〃
2	49,231	111,281	51,262	60,019	△ 281	△ 0.3	10月1日国勢調査
3	48,982	109,640	50,544	59,096	△ 1,641	△ 1.5	10月1日推計人口

資料 企画総務部総務課

2-2 住民基本台帳人口及び本籍人口

この表は、各年10月1日現在の住民基本台帳人口並びに本籍人口である。

年次	住民基本台帳人口				戸籍	
	世帯数	人口			本籍数	本籍人口
		総数	男	女		
平成29年	57,029	116,885	53,973	62,912	70,170	159,736
30	56,937	115,557	53,832	62,175	69,480	157,338
令和元年	56,613	113,880	52,733	61,147	68,670	154,789
2	56,308	112,231	52,036	60,195	67,727	152,202
3	56,059	110,590	51,318	59,272	66,929	149,714

資料 市民部市民課

2-3 小学校区別人口

この表は、令和3年10月1日現在の住民基本台帳人口を小学校別に分類したものである。

校区	世帯数	人口			1世帯当たり 平均人員
		総数	男	女	
総計	56,059	110,590	51,318	59,272	1.97
白川	3,337	6,545	3,020	3,525	1.96
平原	2,158	4,043	1,809	2,234	1.87
中友	2,271	3,853	1,744	2,109	1.70
明治	2,614	4,885	2,275	2,610	1.87
大正	3,099	5,965	2,818	3,147	1.93
大牟田中央	4,387	8,633	3,924	4,709	1.97
天領	2,669	5,704	2,704	3,000	2.14
手鎌	3,984	8,278	3,897	4,381	2.08
銀水	4,500	9,440	4,336	5,104	2.10
吉野	3,615	7,397	3,401	3,996	2.05
上内	663	1,308	620	688	1.97
倉永	2,465	5,035	2,305	2,730	2.04
羽山台	2,658	5,716	2,729	2,987	2.15
駿馬	3,858	7,310	3,371	3,939	1.90
天の原	2,479	4,931	2,350	2,581	1.99
みなと	3,429	6,447	3,082	3,365	1.88
三池	3,905	7,872	3,659	4,213	2.02
高取	2,589	4,739	2,111	2,628	1.83
玉川	1,379	2,489	1,163	1,326	1.81

資料 企画総務部総務課

2-4 年齢（5歳階級・各歳）・男女別人口

この表は、令和3年10月1日現在の住民基本台帳人口を年齢別に分類したものである。

年齢	総数	男	女	年齢	総数	男	女
総数	110,590	51,318	59,272				
0～4	3,568	1,832	1,736	50～54	6,615	3,214	3,401
0	614	329	285	50	1,348	667	681
1	673	351	322	51	1,249	608	641
2	714	367	347	52	1,356	654	702
3	788	400	388	53	1,320	651	669
4	779	385	394	54	1,342	634	708
5～9	4,100	2,112	1,988	55～59	6,612	3,092	3,520
5	795	394	401	55	1,200	565	635
6	794	416	378	56	1,355	616	739
7	784	383	401	57	1,328	635	693
8	887	494	393	58	1,346	630	716
9	840	425	415	59	1,383	646	737
10～14	4,597	2,370	2,227	60～64	7,496	3,606	3,890
10	924	479	445	60	1,455	682	773
11	889	474	415	61	1,439	684	755
12	953	487	466	62	1,583	801	782
13	869	434	435	63	1,454	695	759
14	962	496	466	64	1,565	744	821
15～19	4,467	2,268	2,199	65～69	8,763	4,195	4,568
15	849	424	425	65	1,646	794	852
16	854	417	437	66	1,601	791	810
17	958	501	457	67	1,774	851	923
18	904	453	451	68	1,845	891	954
19	902	473	429	69	1,897	868	1,029
20～24	4,437	2,285	2,152	70～74	11,092	5,137	5,955
20	935	483	452	70	2,104	976	1,128
21	928	454	474	71	2,163	1,013	1,150
22	873	465	408	72	2,467	1,197	1,270
23	859	448	411	73	2,304	1,048	1,256
24	842	435	407	74	2,054	903	1,151
25～29	4,093	2,108	1,985	75～79	6,775	2,844	3,931
25	795	412	383	75	1,188	517	671
26	826	425	401	76	1,270	552	718
27	818	425	393	77	1,562	642	920
28	830	432	398	78	1,263	513	750
29	824	414	410	79	1,492	620	872
30～34	4,735	2,428	2,307	80～84	6,226	2,401	3,825
30	877	467	410	80	1,447	593	854
31	907	454	453	81	1,323	536	787
32	948	465	483	82	1,178	453	725
33	1,009	530	479	83	1,098	414	684
34	994	512	482	84	1,180	405	775
35～39	5,555	2,801	2,754	85～89	4,722	1,385	3,337
35	1,060	521	539	85	1,094	354	740
36	1,053	525	528	86	959	296	663
37	1,184	631	553	87	930	266	664
38	1,081	562	519	88	912	257	655
39	1,177	562	615	89	827	212	615
40～44	6,134	3,093	3,041	90～94	2,598	587	2,011
40	1,187	645	542	90	686	172	514
41	1,213	581	632	91	585	154	431
42	1,224	605	619	92	520	104	416
43	1,210	588	622	93	427	79	348
44	1,300	674	626	94	380	78	302
45～49	6,939	3,389	3,550	95～99	918	158	760
45	1,277	601	676	95	313	64	249
46	1,353	678	675	96	221	35	186
47	1,463	710	753	97	172	27	145
48	1,463	715	748	98	121	22	99
49	1,383	685	698	99	91	10	81
				100以上	148	13	135

資料 企画総務部総務課

2-5 町丁名別人口

この表は、令和3年10月1日現在の住民基本台帳人口を町丁名別に分類したものである。

町丁名	世帯数	人 口			町丁名	世帯数	人 口		
		総 数	男	女			総 数	男	女
柿園町1丁目	373	732	356	376	城町1丁目	104	179	82	97
柿園町2丁目	125	217	98	119	城町2丁目	137	290	143	147
柿園町3丁目	43	84	41	43	新開町	1	1	1	0
椿黒町	139	240	110	130	大黒町1丁目	155	322	141	181
鳥塚町	498	912	411	501	大黒町2丁目	103	211	98	113
長溝町	134	270	124	146	大黒町3丁目	160	342	169	173
八尻町1丁目	-	-	-	-	大黒町4丁目	90	164	80	84
八尻町2丁目	25	35	18	17	天神町	54	109	55	54
八尻町3丁目	148	259	122	137	中町1丁目	56	75	33	42
東新町1丁目	111	207	88	119	中町2丁目	157	318	125	193
東新町2丁目	74	159	66	93	浜町	111	171	77	94
日出町1丁目	112	252	120	132	明治町1丁目	138	297	138	159
日出町2丁目	33	67	25	42	明治町2丁目	239	387	193	194
日出町3丁目	74	146	60	86	明治町3丁目	340	622	283	339
大字白川	113	217	96	121	初島	-	-	-	-
上白川町1丁目	201	370	171	199	三池島	-	-	-	-
上白川町2丁目	328	740	366	374	新栄町	146	256	126	130
中白川町1丁目	122	224	98	126	久保田町1丁目	79	139	60	79
中白川町2丁目	254	568	261	307	久保田町2丁目	29	49	26	23
中白川町3丁目	173	313	133	180	小浜町	1,499	3,112	1,452	1,660
下白川町1丁目	219	448	200	248	小浜町1丁目	158	289	138	151
下白川町2丁目	261	498	239	259	小浜町2丁目	102	217	112	105
通町1丁目	80	132	62	70	小浜町3丁目	67	123	57	66
通町2丁目	292	561	255	306	真道寺町	97	194	88	106
浅牟田町	-	-	-	-	上官町1丁目	118	261	116	145
大浦町	3	7	3	4	上官町2丁目	158	319	143	176
瓦町	119	232	104	128	上官町3丁目	144	289	134	155
亀谷町	64	120	56	64	上官町4丁目	81	159	76	83
亀甲町	118	216	87	129	七浦町	182	305	134	171
八本町	239	427	190	237	西宮浦町	58	90	44	46
平原町	525	1,029	458	571	花園町	141	247	109	138
龍湖瀬町	508	897	398	499	宮山町	83	137	65	72
稲荷町	-	-	-	-	宮坂町	36	62	27	35
焼石町	-	-	-	-	東宮浦町	-	-	-	-
浜田町	351	585	256	329	三坑町	-	-	-	-
新地町	646	1,064	465	599	曙町	150	239	115	124
住吉町	126	222	102	120	旭町1丁目	13	24	13	11
大正町1丁目	56	84	43	41	旭町2丁目	19	26	15	11
大正町2丁目	89	137	69	68	旭町3丁目	30	57	28	29
大正町3丁目	42	81	35	46	出雲町	93	154	58	96
大正町4丁目	123	214	103	111	一本町	54	148	79	69
大正町5丁目	57	103	59	44	泉町	35	63	31	32
大正町6丁目	67	108	52	56	上町1丁目	48	84	37	47
中友島町	162	268	115	153	上町2丁目	121	222	100	122
中浜田町	83	110	64	46	笹林町1丁目	23	34	15	19
西新町	273	511	243	268	笹林町2丁目	78	125	52	73
西橋口町	77	155	72	83	左古町	49	112	41	71
古町	21	38	16	22	栄町1丁目	11	17	11	6
本町1丁目	96	154	64	90	栄町2丁目	30	55	23	32
本町2丁目	47	86	37	49	谷築町	29	54	27	27
本町3丁目	124	208	103	105	常盤町	30	57	24	33
本町4丁目	377	605	289	316	東泉町	23	39	17	22
本町5丁目	317	569	262	307	松浦町	-	-	-	-
本町6丁目	123	256	123	133	山上町	106	184	82	102
松原町	127	244	106	138	山有明町1丁目	328	755	352	403
松原町2丁目	-	-	-	-	有明町2丁目	32	56	24	32
港比須町	23	43	19	24	一浦町	47	85	35	50
恵北町	62	120	52	68	正山町	333	649	291	358
健老町	217	368	178	190	昭和町	318	622	282	340
	220	435	203	232	浄真町	58	107	43	64
						208	456	216	240

資料 企画総務部総務課

2-5 町丁名別人口（つづき）

町 丁 名	世 帯 数	人 口			町 丁 名	世 帯 数	人 口		
		総 数	男	女			総 数	男	女
不知火町1丁目	82	163	75	88	宮原町2丁目	304	566	241	325
不知火町2丁目	506	1,063	474	589	合 成 町	5	9	3	6
不知火町3丁目	104	221	99	122	飯 田 町	84	179	84	95
宝坂町1丁目	51	113	51	62	白 井 町	163	316	157	159
宝坂町2丁目	34	64	30	34	白井新町1丁目	97	177	88	89
原 山 町	223	460	219	241	白井新町2丁目	30	62	34	28
小 川 町	394	1,048	539	509	沖 田 町	432	855	393	462
新 港 町	7	8	2	6	神 田 町	287	589	265	324
諏訪町1丁目	172	314	147	167	桜 添 町	202	404	184	220
諏訪町2丁目	178	359	178	181	野 添 町	47	82	38	44
諏訪町3丁目	129	298	143	155	藤 田 町	410	753	330	423
千 代 町	124	224	105	119	米 生 町1丁目	125	240	110	130
西 港 町1丁目	1	1	1	0	米 生 町2丁目	146	286	128	158
西 港 町2丁目	1	1	0	1	新 勝 立 町1丁目	21	40	21	19
岬 町	-	-	-	-	新 勝 立 町2丁目	196	387	149	238
右 京 町	130	227	94	133	新 勝 立 町3丁目	27	27	16	11
延 命 寺 町	120	270	130	140	新 勝 立 町4丁目	212	442	206	236
片 平 町	133	286	137	149	新 勝 立 町5丁目	151	331	171	160
白 金 町	215	450	196	254	新 勝 立 町6丁目	24	61	24	37
汐 屋 町	122	215	107	108	天 道 町	242	477	227	250
田 端 町	54	103	54	49	馬 渡 町	123	265	124	141
長 田 町	105	187	91	96	早 鐘 町	-	-	-	-
八 江 町	35	64	32	32	笹 原 町1丁目	153	336	155	181
三 川 町1丁目	32	76	36	40	笹 原 町2丁目	159	295	141	154
三 川 町2丁目	76	144	67	77	笹 原 町3丁目	157	330	148	182
三 川 町3丁目	98	177	80	97	下 池 町	135	245	110	135
三 川 町4丁目	110	199	90	109	萩 尾 町1丁目	319	537	292	245
三 川 町5丁目	91	173	82	91	萩 尾 町2丁目	196	422	208	214
山 下 町	115	275	125	150	東 萩 尾 町	232	462	221	241
若 宮 町	63	91	47	44	樋 口 町	161	299	152	147
大 字 甘 木	341	635	305	330	入 船 町	72	150	81	69
大 字 唐 船	623	1,324	634	690	高 砂 町	90	144	74	70
大 字 岬 岬	1,157	2,411	1,114	1,297	姫 島 町	77	134	64	70
大 字 手 鎌	1,862	3,894	1,836	2,058	加 納 町1丁目	85	160	76	84
昭 和 開	34	76	36	40	加 納 町2丁目	74	135	58	77
大 字 草 木	1,954	4,031	1,910	2,121	天 領 町1丁目	471	1,006	447	559
大 字 久 福	1,689	3,569	1,604	1,965	天 領 町2丁目	208	446	211	235
大 字 田 限	1,195	2,730	1,278	1,452	天 領 町3丁目	155	333	156	177
大 字 橋 橋	1,615	3,072	1,413	1,659	上 屋敷町1丁目	228	477	243	234
大 字 上 内	402	765	363	402	上 屋敷町2丁目	63	116	51	65
大 字 岩 本	380	845	402	443	南 船津町1丁目	205	401	178	223
岩 本 新 町1丁目	16	37	19	18	南 船津町2丁目	167	314	172	142
岩 本 新 町2丁目	57	147	74	73	南 船津町3丁目	159	268	125	143
大 字 宮 崎	906	1,968	906	1,062	南 船津町4丁目	194	354	176	178
大 字 吉 野	1,767	3,496	1,619	1,877	船 津 町	183	358	164	194
大 字 白 銀	890	1,884	860	1,024	船 津 町1丁目	191	388	173	215
大 字 四 ヶ	153	304	145	159	船 津 町2丁目	130	242	122	120
四 箇 新 町1丁目	17	17	2	15	三 里 町1丁目	147	301	137	164
四 箇 新 町2丁目	-	-	-	-	三 里 町2丁目	112	216	96	120
四 箇 新 町3丁目	-	-	-	-	三 里 町3丁目	137	259	135	124
大 字 倉 永	1,142	2,357	1,066	1,291	四 山 町	3	3	3	0
青 葉 町	344	518	259	259	早 米 来 町1丁目	57	107	48	59
一 部 町	80	157	75	82	早 米 来 町2丁目	91	153	69	84
黄 金 町1丁目	271	511	235	276	浪 花 町	139	213	99	114
黄 金 町2丁目	282	558	246	312	大 字 三 池	1,982	4,241	1,977	2,264
末 広 町	92	170	79	91	大 字 新 町	368	792	366	426
駛 馬 町	135	254	114	140	大 字 今 山	1,203	2,464	1,150	1,314
馬 場 町	117	212	103	109	大 字 歴 木	4,287	8,068	3,683	4,385
馬 込 町1丁目	79	163	77	86	大 字 教 楽	108	208	85	123
馬 込 町2丁目	121	231	117	114	大 字 櫛 野	598	1,046	491	555
宮 原 町1丁目	200	418	199	219	大 字 勝 立	627	1,155	558	597
					合 計	56,059	110,590	51,318	59,272

資料 企画総務部総務課

2-6 人口動態（その1）

この表は、住民基本台帳人口の異動状況である。

年次	自然動態			社会動態			その他			人口
	出生	死亡	増減数	転入	転出	増減数	職権記載	職権削除	増減数	増減数
平成29年	792	1,840	△ 1,048	3,308	3,680	△ 372	13	17	△ 4	△ 1,424
30	758	1,841	△ 1,083	3,406	3,603	△ 197	18	9	9	△ 1,271
令和元年	707	1,921	△ 1,214	3,401	3,942	△ 541	28	17	11	△ 1,744
2	682	1,869	△ 1,187	3,136	3,570	△ 434	29	19	10	△ 1,611
3	622	1,792	△ 1,170	2,906	3,415	△ 509	10	10	0	△ 1,679
令和3年1月	41	159	△ 118	259	210	49	1	0	1	△ 68
2	37	136	△ 99	210	302	△ 92	0	0	0	△ 191
3	62	160	△ 98	581	795	△ 214	2	1	1	△ 311
4	56	157	△ 101	341	351	△ 10	0	0	0	△ 111
5	59	168	△ 109	190	233	△ 43	0	0	0	△ 152
6	57	138	△ 81	197	220	△ 23	2	1	1	△ 103
7	40	133	△ 93	202	209	△ 7	1	1	0	△ 100
8	60	155	△ 95	185	229	△ 44	0	2	△ 2	△ 141
9	50	139	△ 89	177	247	△ 70	1	1	0	△ 159
10	46	151	△ 105	196	220	△ 24	2	1	1	△ 128
11	55	131	△ 76	188	179	9	1	1	0	△ 67
12	59	165	△ 106	180	220	△ 40	0	2	△ 2	△ 148

資料 市民部市民課

2-7 人口動態（その2）

この表は、厚生労働省発表のものを掲げたものであり、出生及び死亡については、本市の住民基本台帳人口の数値と異なることがある。

婚姻・離婚は、当該月中に届出のあった婚姻件数・離婚件数である。死産は、妊娠満12週以後の死児の出産をいう。

年次	婚姻	離婚	出生	死亡	死産
平成29年	473	201	791	1,842	20
30	425	205	754	1,828	19
令和元年	474	214	702	1,916	21
2	361	182	678	1,859	21
3	346	182	618	1,790	10

資料 保健福祉部保健福祉総務課

2-8 人口動態率の推移

合計特殊出生率、出生率、死亡率及び自然増減率は、「大牟田市の保健福祉」からのデータである。転入率、転出率、人口増減率及び社会増減率は、2-6人口動態(その1)の転入、転出、社会増減及び人口増減のそれぞれの数字を各年10月1日現在の住民基本台帳人口で除した。

年 月	合計特殊 出生率	出 生 率 (‰)	死 亡 率 (‰)	自然増減率 (‰)	転 入 率 (%)	転 出 率 (%)	社会増減率 (‰)	人口増減率 (‰)
平成29年	1.69	6.9	16.1	△ 9.2	2.8	3.2	△ 3.2	△ 0.0
30	1.65	6.7	16.2	△ 9.5	2.9	3.1	△ 1.7	△ 10.9
令和元年	1.63	6.3	17.3	△ 10.9	3.0	3.5	△ 4.8	△ 15.3
2	1.53	6.2	17.0	△ 10.8	2.8	3.2	△ 3.9	△ 14.4
3	1.45	5.7	16.4	△ 10.8	2.6	3.1	△ 4.6	△ 15.2

資料 大牟田市の保健福祉、企画総務部総務課

2-9 国籍別外国人人口

(各年10月1日現在)

年 次	総 数	中 国	朝鮮・韓国	フィリピン	ベトナム	ネパール	インドネシア	米 国	そ の 他
平成29年	598	166	104	100	145	6	11	5	61
30	663	171	104	123	176	11	13	7	58
令和元年	751	159	104	141	214	18	16	11	88
2	773	158	102	138	243	14	20	10	88
3	755	124	95	143	258	18	24	9	84

資料 市民部市民課

2-10 都道府県別転入転出人口

この表の転入人口は、住民基本台帳法により届出のあった転入者の従前の住所地、転出人口は、同じく届出のあった転出者の転出予定地を、それぞれ都道府県別に掲げたものである。

都道府県	平成29年		平成30年		令和元年		令和2年		令和3年	
	転入	転出	転入	転出	転入	転出	転入	転出	転入	転出
総 数	3,265	3,646	3,378	3,582	3,365	3,921	3,105	3,553	2,873	3,395
1 北海道	15	26	6	15	6	13	10	12	17	22
2 青森県	1	-	1	5	-	2	1	3	3	4
3 岩手県	3	7	2	3	1	1	-	7	8	4
4 宮城県	13	24	5	5	5	3	13	30	4	15
5 秋田県	-	1	-	2	1	2	1	1	-	-
6 山形県	-	1	3	1	-	-	3	4	3	2
7 福島県	4	3	5	4	8	5	6	3	7	6
8 茨城県	18	19	27	13	18	12	10	26	10	25
9 栃木県	6	7	13	3	5	7	10	5	16	8
10 群馬県	5	5	7	-	5	9	2	6	5	10
11 埼玉県	50	52	18	48	37	57	31	49	37	45
12 千葉県	56	48	61	63	50	71	54	65	37	50
13 東京都	115	165	120	163	103	185	119	181	102	147
14 神奈川県	83	80	61	64	55	85	58	74	42	75
15 新潟県	12	18	7	3	16	13	11	7	5	7
16 富山県	6	5	10	-	4	4	1	3	3	6
17 石川県	8	4	4	2	8	2	5	3	-	4
18 福井県	2	-	-	2	-	2	1	1	1	-
19 山梨県	13	3	2	-	4	1	2	2	1	4
20 長野県	3	2	5	2	3	4	5	3	-	7
21 岐阜県	8	11	7	9	12	20	10	9	5	8
22 静岡県	24	20	21	11	18	20	8	18	11	22
23 愛知県	53	63	45	61	48	57	66	51	48	46
24 三重県	21	18	10	11	9	19	17	4	6	10
25 滋賀県	15	9	4	9	5	7	7	11	8	8
26 京都府	13	16	9	17	15	18	7	24	21	12
27 大阪府	68	94	69	78	45	81	58	69	74	75
28 兵庫県	42	34	17	34	18	38	21	19	24	31
29 奈良県	5	11	3	6	5	9	8	9	3	4
30 和歌山県	2	2	5	4	5	3	2	4	3	5
31 鳥取県	4	1	3	4	1	1	-	3	5	5
32 島根県	2	1	4	9	4	2	11	4	11	1
33 岡山県	17	12	16	14	13	17	28	14	23	19
34 広島県	48	28	62	38	61	71	42	40	42	53
35 山口県	22	30	38	36	35	47	35	41	31	34
36 徳島県	2	3	3	3	1	2	4	3	1	7
37 香川県	11	8	8	7	1	8	10	5	6	2
38 愛媛県	7	5	18	7	14	8	11	11	8	12
39 高知県	1	6	3	8	3	2	3	2	2	-
40 福岡県	1,083	1,498	1,171	1,543	1,156	1,599	1,123	1,538	1,175	1,473
41 佐賀県	113	136	92	133	99	144	97	132	100	91
42 長崎県	94	84	80	95	108	110	84	94	73	86
43 熊本県	713	666	715	648	659	724	688	655	542	585
44 大分県	58	68	50	54	70	78	57	58	60	57
45 宮崎県	57	78	33	66	37	77	39	61	50	96
46 鹿児島県	53	61	57	53	64	46	78	50	74	38
47 沖縄県	15	20	27	15	16	25	20	17	20	25
48 国外	301	193	450	211	514	210	228	122	146	149
49 住所なし	-	-	1	-	-	-	-	-	-	-

資料 市民部市民課

(注) 転入・転出人口表に記載している数値は、日本人と外国人住民を合計した数である。

3 国勢調査

国勢調査は、統計法第5条の規定に基づく基幹統計第1号として、大正9年以来5年毎に実施されているものである。最近のものとしては、令和2年10月1日、午前零時現在で実施された。この調査は、国内の人口の分布とその構成を明らかにし、国や都道府県、市区町村の各種行政施策、その他の基礎資料を得るために行われている。

本調査で調査の対象とした人口は『常住人口』で、調査の時期に調査の地域に常住している人口（一般の外国人も含む）である。「常住している人」とは、当該世帯に3ヶ月以上にわたって住んでいる、または住むことになっている人のことをいい、特殊な場合を除いてそれぞれの住んでいる場所で調査した。

3-1 国勢調査人口の推移

この表は、調査時現在の市域の数値である。

(単位 人・km²)

年次	世帯数	人 口			1世帯当たり 人 員	面 積	人 口 密 度 1km ² 当 たり	備 考
		総 数	男	女				
大正9年	13,040	64,317	33,517	30,800	4.9	10.26	6,269	第1回 国勢調査
14	14,134	68,256	34,841	33,415	4.8	7.91	8,629	2
昭和5年	19,633	97,298	49,598	47,700	5.0	18.31	5,314	3
10	20,685	104,992	53,121	51,871	5.1	18.31	5,734	4
15	24,022	124,266	63,718	60,548	5.2	18.31	6,787	5
22	35,500	166,438	82,575	83,863	4.7	82.89	2,008	6
25	39,855	191,978	94,818	97,160	4.8	77.28	2,484	7
30	41,228	201,737	98,140	103,597	4.9	75.53	2,671	8
35	44,829	205,766	98,301	107,465	4.6	75.53	2,724	9
40	47,024	193,875	91,569	102,306	4.1	76.23	2,543	10
45	47,464	175,143	81,512	93,631	3.7	76.69	2,284	11
50	48,296	165,969	77,119	88,850	3.4	79.41	2,090	12
55	49,769	163,000	75,997	87,003	3.3	80.11	2,035	13
60	50,669	159,424	73,895	85,529	3.1	80.55	1,979	14
平成2年	50,333	150,453	68,837	81,616	3.0	81.52	1,846	15
7	50,782	145,085	66,279	78,806	2.9	81.52	1,780	16
12	50,980	138,629	63,198	75,431	2.7	81.55	1,700	17
17	50,524	131,090	59,452	71,638	2.6	81.55	1,607	18
22	49,936	123,638	56,215	67,423	2.5	81.55	1,516	19
27	49,398	117,360	53,859	63,501	2.4	81.45	1,441	20
令和2年	49,231	111,281	51,262	60,019	2.3	81.45	1,366	21

資料 国勢調査

3-2 国勢調査人口（組替）の推移

この表は、現在の市域に組替えたものである。

(単位 人・km²)

年次	世帯数	人 口			対 前 回 増 減 数 (%)	対 前 回 増 減 率 (%)	1世帯当 たり 人 員	面 積	人 口 密 度 1k m ² 当 たり
		総 数	男	女					
大正9年	...	121,133	61,933	59,200	-	-	...	81.55	1,485
14	...	130,002	66,002	64,000	8,869	7.3	...	81.55	1,594
昭和5年	...	138,758	70,152	68,606	8,756	6.7	...	81.55	1,702
10	...	147,028	73,983	73,045	8,270	6	...	81.55	1,803
15	...	177,034	90,498	86,536	30,006	20.4	...	81.55	2,171
22	35,500	166,438	82,575	83,863	△10,596	△6.0	4.7	81.55	2,041
25	39,855	191,978	94,818	97,160	25,540	15.3	4.8	81.55	2,354
30	41,228	201,737	98,140	103,597	9,759	5.1	4.9	81.55	2,474
35	44,829	205,766	98,301	107,465	4,029	2	4.6	81.55	2,523
40	47,024	193,875	91,569	102,306	△11,891	△5.8	4.1	81.55	2,377
45	47,464	175,143	81,512	93,631	△18,732	△9.7	3.7	81.55	2,148
50	48,296	165,969	77,119	88,850	△9,174	△5.2	3.4	81.55	2,035
55	49,769	163,000	75,997	87,003	△2,969	△1.8	3.3	81.55	1,999
60	50,669	159,424	73,895	85,529	△3,576	△2.2	3.1	81.55	1,955
平成2年	50,333	150,453	68,837	81,616	△8,971	△5.6	3	81.55	1,845
7	50,782	145,085	66,279	78,806	△5,368	△3.6	2.9	81.55	1,779
12	50,980	138,629	63,198	75,431	△6,456	△4.4	2.7	81.55	1,700
17	50,524	131,090	59,452	71,638	△7,539	△5.4	2.6	81.55	1,607
22	49,936	123,638	56,215	67,423	△7,452	△5.7	2.5	81.55	1,516
27	49,398	117,360	53,859	63,501	△6,278	△5.1	2.4	81.45	1,441
令和2年	49,231	111,281	51,262	60,019	△6,079	△5.2	2.3	81.45	1,366

資料 国勢調査

3-3 年齢(5歳階級)・男女別人口

(単位 人)

年 齢 (5歳階級)	平成 22 年			平成 27 年			令和 2 年		
	総 数	男	女	総 数	男	女	総 数	男	女
総数	123,638	56,215	67,423	117,360	53,859	63,501	111,281	51,262	60,019
0～4歳	4,301	2,196	2,105	3,925	2,055	1,870	3,636	1,837	1,799
5～9	4,577	2,367	2,210	4,315	2,226	2,089	4,135	2,170	1,965
10～14	5,357	2,736	2,621	4,486	2,310	2,176	4,423	2,264	2,159
15～19	5,612	2,875	2,737	5,082	2,558	2,524	4,585	2,339	2,246
20～24	5,048	2,435	2,613	4,141	2,069	2,072	4,068	2,061	2,007
25～29	5,569	2,759	2,810	4,638	2,246	2,392	3,975	2,034	1,941
30～34	6,017	2,881	3,136	5,389	2,696	2,693	4,703	2,348	2,355
35～39	6,783	3,278	3,505	5,905	2,865	3,040	5,458	2,764	2,694
40～44	6,447	3,052	3,395	6,755	3,282	3,473	6,062	2,915	3,147
45～49	6,884	3,218	3,666	6,312	3,024	3,288	6,831	3,332	3,499
50～54	7,770	3,737	4,033	6,847	3,223	3,624	6,341	3,040	3,301
55～59	9,607	4,641	4,966	7,731	3,723	4,008	6,739	3,136	3,603
60～64	11,293	5,411	5,882	9,470	4,552	4,918	7,635	3,686	3,949
65～69	8,645	3,927	4,718	10,909	5,169	5,740	9,173	4,348	4,825
70～74	8,231	3,487	4,744	8,099	3,604	4,495	10,255	4,756	5,499
75～79	7,901	2,956	4,945	7,377	2,989	4,388	7,245	3,032	4,213
80～84	6,512	2,271	4,241	6,537	2,244	4,293	6,187	2,341	3,846
85～89	4,135	1,184	2,951	4,615	1,394	3,221	4,767	1,403	3,364
90～94	1,786	391	1,395	2,275	488	1,787	2,685	635	2,050
95～99	521	93	428	628	101	527	840	137	703
100歳以上	85	12	73	102	11	91	138	11	127
年齢不詳	557	308	249	1,822	1,030	792	1,400	673	727
(再掲)									
15歳未満	14,235	7,299	6,936	12,726	6,591	6,135	12,194	6,271	5,923
15～64歳	71,030	34,287	36,743	62,270	30,238	32,032	56,397	27,655	28,742
65歳以上	37,816	14,321	23,495	40,542	16,000	24,542	41,290	16,663	24,627
年齢別構成比(%)									
15歳未満	11.6	13.1	10.3	11.0	12.5	9.8	11.1	12.4	10.0
15～64歳	57.7	61.3	54.7	53.9	57.2	51.1	51.3	54.7	48.5
65歳以上	30.7	25.6	35.0	35.1	30.3	39.1	37.6	32.9	41.5
年少人口指数	20.0	21.3	18.9	20.4	21.8	19.2	21.6	22.7	20.6
老年人口指数	53.2	41.8	63.9	65.1	52.9	76.6	73.2	60.3	85.7
従属人口指数	73.3	63.1	82.8	85.5	74.7	95.8	94.8	82.9	106.3
老年化指数	265.7	196.2	338.7	318.6	242.8	400.0	338.6	265.7	415.8

資料 国勢調査

*年齢別構成比は、年齢不詳を含まない。

$$(注) \text{年少人口指数} = \frac{\text{15歳未満人口}}{\text{15～64歳人口}} \times 100$$

$$\text{老年人口指数} = \frac{\text{65歳以上人口}}{\text{15～64歳人口}} \times 100$$

$$\text{従属人口指数} = \frac{\text{15歳未満人口} + \text{65歳以上人口}}{\text{15～64歳人口}} \times 100$$

$$\text{老年化指数} = \frac{\text{65歳以上人口}}{\text{15歳未満人口}} \times 100$$

3-4 年齢(各歳)・男女別人口

年 齢	平成 22 年			平成 27 年			令和 2 年		
	総 数	男	女	総 数	男	女	総 数	男	女
総 数	123,638	56,215	67,423	117,360	53,859	63,501	111,281	51,262	60,019
0～4歳	4,301	2,196	2,105	3,925	2,055	1,870	3,636	1,837	1,799
0	860	463	397	732	390	342	659	343	316
1	867	442	425	711	364	347	683	358	325
2	810	397	413	864	480	384	759	384	375
3	936	481	455	742	386	356	758	367	391
4	828	413	415	876	435	441	777	385	392
5～9	4,577	2,367	2,210	4,315	2,226	2,089	4,135	2,170	1,965
5	842	422	420	870	463	407	773	413	360
6	897	467	430	905	474	431	766	387	379
7	924	469	455	829	401	428	869	484	385
8	922	486	436	918	483	435	819	414	405
9	992	523	469	793	405	388	908	472	436
10～14	5,357	2,736	2,621	4,486	2,310	2,176	4,423	2,264	2,159
10	1,021	511	510	836	419	417	886	472	414
11	1,060	584	476	899	465	434	935	480	455
12	1,106	532	574	922	470	452	846	416	430
13	1,080	561	519	877	455	422	936	486	450
14	1,090	548	542	952	501	451	820	410	410
15～19	5,612	2,875	2,737	5,082	2,558	2,524	4,585	2,339	2,246
15	1,173	611	562	1,023	513	510	864	428	436
16	1,174	596	578	1,065	581	484	978	518	460
17	1,145	585	560	1,095	530	565	951	476	475
18	1,126	576	550	978	498	480	882	446	436
19	994	507	487	921	436	485	910	471	439
20～24	5,048	2,435	2,613	4,141	2,069	2,072	4,068	2,061	2,007
20	1,013	508	505	857	442	415	883	425	458
21	1,008	482	526	848	412	436	847	446	401
22	1,017	496	521	796	401	395	841	432	409
23	979	469	510	793	383	410	746	387	359
24	1,031	480	551	847	431	416	751	371	380
25～29	5,569	2,759	2,810	4,638	2,246	2,392	3,975	2,034	1,941
25	1,055	511	544	871	418	453	782	398	384
26	1,130	567	563	915	429	486	782	414	368
27	1,096	538	558	917	465	452	791	407	384
28	1,156	547	609	942	470	472	797	385	412
29	1,132	596	536	993	464	529	823	430	393
30～34	6,017	2,881	3,136	5,389	2,696	2,693	4,703	2,348	2,355
30	1,191	556	635	1,020	504	516	872	427	445
31	1,158	573	585	1,081	567	514	895	445	450
32	1,190	546	644	1,057	510	547	956	488	468
33	1,232	628	604	1,139	540	599	952	487	465
34	1,246	578	668	1,092	575	517	1028	501	527
35～39	6,783	3,278	3,505	5,905	2,865	3,040	5,458	2,764	2,694
35	1,328	655	673	1,165	561	604	1,028	510	518
36	1,426	679	747	1,140	555	585	1,134	589	545
37	1,378	657	721	1,177	553	624	1,033	527	506
38	1,347	652	695	1,229	633	596	1,138	539	599
39	1,304	635	669	1,194	563	631	1,125	599	526
40～44	6,447	3,052	3,395	6,755	3,282	3,473	6,062	2,915	3,147
40	1,252	606	646	1,322	658	664	1,186	558	628
41	1,395	658	737	1,382	671	711	1,185	573	612
42	1,308	632	676	1,393	663	730	1,189	574	615
43	1,304	606	698	1,350	644	706	1,253	638	615
44	1,188	550	638	1,308	646	662	1,249	572	677
45～49	6,884	3,218	3,666	6,312	3,024	3,288	6,831	3,332	3,499
45	1,346	617	729	1,246	603	643	1,324	662	662
46	1,331	631	700	1,352	646	706	1,437	684	753
47	1,345	625	720	1,273	627	646	1,417	682	735
48	1,373	643	730	1,271	607	664	1,342	657	685
49	1,489	702	787	1,170	541	629	1,311	647	664

資料 国勢調査

3-4 年齢(各歳)・男女別人口(つづき)

年 齢	平成 22 年			平成 27 年			令和 2 年		
	総 数	男	女	総 数	男	女	総 数	男	女
50～54	7,770	3,737	4,033	6,847	3,223	3,624	6,341	3,040	3,301
50	1,425	676	749	1,355	636	719	1,241	599	642
51	1,585	796	789	1,317	633	684	1,354	653	701
52	1,499	710	789	1,335	625	710	1,277	623	654
53	1,595	763	832	1,368	640	728	1,290	611	679
54	1,666	792	874	1,472	689	783	1,179	554	625
55～59	9,607	4,641	4,966	7,731	3,723	4,008	6,739	3,136	3,603
55	1,669	826	843	1,414	669	745	1,320	603	717
56	1,805	884	921	1,577	784	793	1,313	623	690
57	1,887	920	967	1,472	712	760	1,309	608	701
58	1,981	924	1,057	1,597	765	832	1,360	637	723
59	2,265	1,087	1,178	1,671	793	878	1,437	665	772
60～64	11,293	5,411	5,882	9,470	4,552	4,918	7,635	3,686	3,949
60	2,349	1,150	1,199	1,666	818	848	1,435	679	756
61	2,677	1,333	1,344	1,793	866	927	1,548	776	772
62	2,610	1,249	1,361	1,862	914	948	1,452	696	756
63	2,274	1,042	1,232	1,946	906	1,040	1,551	739	812
64	1,383	637	746	2,203	1,048	1,155	1,649	796	853
65～69	8,645	3,927	4,718	10,909	5,169	5,740	9,173	4,348	4,825
65	1,521	694	827	2,291	1,110	1,181	1,599	782	817
66	1,868	836	1,032	2,625	1,291	1,334	1,745	843	902
67	1,575	687	888	2,505	1,178	1,327	1,838	890	948
68	1,838	858	980	2,185	994	1,191	1,904	874	1,030
69	1,843	852	991	1,303	596	707	2,087	959	1,128
70～74	8,231	3,487	4,744	8,099	3,604	4,495	10,255	4,756	5,499
70	1,702	760	942	1,426	645	781	2,160	1,030	1,130
71	1,581	678	903	1,790	791	999	2,471	1,195	1,276
72	1,589	685	904	1,469	642	827	2,334	1,077	1,257
73	1,717	713	1,004	1,721	768	953	2,077	919	1,158
74	1,642	651	991	1,693	758	935	1,213	535	678
75～79	7,901	2,956	4,945	7,377	2,989	4,388	7,245	3,032	4,213
75	1,542	623	919	1,541	666	875	1,298	569	729
76	1,566	564	1,002	1,422	584	838	1,600	665	935
77	1,634	635	999	1,418	593	825	1,310	537	773
78	1,619	577	1,042	1,543	599	944	1,545	644	901
79	1,540	557	983	1,453	547	906	1,492	617	875
80～84	6,512	2,271	4,241	6,537	2,244	4,293	6,187	2,341	3,846
80	1,391	514	877	1,342	501	841	1,355	572	783
81	1,357	462	895	1,333	454	879	1,234	494	740
82	1,260	443	817	1,382	493	889	1,169	443	726
83	1,277	456	821	1,307	421	886	1,257	439	818
84	1,227	396	831	1,173	375	798	1,172	393	779
85～89	4,135	1,184	2,951	4,615	1,394	3,221	4,767	1,403	3,364
85	1,010	321	689	1,027	346	681	1,022	330	692
86	944	273	671	1,013	304	709	1,015	303	712
87	862	252	610	922	272	650	1,016	302	714
88	724	182	542	872	262	610	927	258	669
89	595	156	439	781	210	571	787	210	577
90～94	1,786	391	1,395	2,275	488	1,787	2,685	635	2,050
90	510	119	391	615	144	471	679	195	484
91	408	87	321	546	113	433	625	143	482
92	344	70	274	478	109	369	558	116	442
93	302	59	243	359	73	286	448	99	349
94	222	56	166	277	49	228	375	82	293
95～99	521	93	428	628	101	527	840	137	703
95	153	31	122	221	37	184	280	49	231
96	141	29	112	135	19	116	212	36	176
97	111	16	95	118	15	103	159	29	130
98	70	10	60	96	16	80	114	14	100
99	46	7	39	58	14	44	75	9	66
100歳以上	85	12	73	102	11	91	138	11	127
年齢不詳	557	308	249	1,822	1,030	792	1,400	673	727

資料 国勢調査

3-5 国籍別外国人人口

年次	総数	韓国・朝鮮	中国	フィリピン	タイ	インドネシア	ベトナム	インド	ネパール	イギリス	アメリカ	ブラジル	ペルー	その他
平成17年	382	101	85	105	※	※	※	※	※	5	11	1	-	74
22	426	102	166	90	3	5	7	※	※	3	5	6	-	39
27	395	87	147	76	2	5	29	-	※	4	7	4	-	34
令和2年	662	82	139	128	7	6	191	5	11	5	11	2	-	75

資料 国勢調査

(注) ※はその他を含む。

3-6 人口集中地区人口・面積・人口密度

(単位 人・km²・%)

年次	総数		人口集中地区人口			人口集中地区面積			人口集中地区人口密度 1 km ² 当たり
	人口	面積	増減率	総人口に占める割合	増減率	総面積に占める割合			
平成17年	131,090	81.55	108,594	△ 5.4	82.8	31.2	△ 0.3	38.3	3,477.2
22	123,638	81.55	102,308	△ 5.8	82.7	31.1	△ 0.3	38.1	3,286.5
27	117,360	81.45	96,981	△ 5.2	82.6	30.8	△ 1.0	37.8	3,114.6
令和2年	111,281	81.45	91,868	△ 5.3	82.6	30.3	△ 1.6	37.2	3,028.9

資料 国勢調査

(注) 1) 人口集中地区(DID)とは「都市的地域」の特質を明らかにするため、昭和35年から新しい統計上の地域単位として、「人口集中地区」(広い意味の市街地)を国勢調査の都度、次に述べる基準により国において設定されているものである。

2) 設定基準は、国勢調査調査区を基礎単位地域として、市区町村の地域内で人口密度の高い調査区(原則として人口密度が1平方キロメートル当たり約4,000人以上)が隣接して、人口5,000人以上を有し、人口密度が1平方キロメートル当たり4,000人以上となる地域を構成する場合、この地域を「人口集中地区」としている。

また、これらを人口密度の高い調査区に、次のような調査区が隣接している場合には、人口密度に関係なく、これを人口密度の高い調査区が集まっている地域に含める。

① 広大な工業地域・鉄道用地・港湾施設・飛行場等のある特別調査区及び社会施設等特殊な施設のある特別調査区。

② 学校・研究所・都市公園・神社・仏閣・運動場等の文教レクリエーション施設・工場・倉庫・事務所・鉄道用地等の産業施設又は官公庁・病院・療養所等の公共及び社会福祉施設のある地域が、原則として調査区の3分の1以上の面積を占め、残る区域に人口が密集している調査区。

3-7 配偶関係(4区分)・年齢(5歳階級)・男女別15歳以上人口

年齢	総数	男				女			
		総数	未婚	有配偶	死別・離別	総数	未婚	有配偶	死別・離別
平成17年	114,603	50,907	14,527	31,570	4,405	63,696	13,709	31,671	17,902
22	108,846	48,608	14,265	29,137	4,671	60,238	12,913	29,133	17,285
27	102,812	46,238	13,653	27,076	4,642	56,574	12,188	27,199	16,554
令和2年	92,827	42,674	12,524	24,597	3,829	50,153	10,829	24,730	12,764
15~19歳	4,434	2,245	2,222	12	-	2,189	2,168	10	2
20~24	4,054	2,049	1,782	143	9	2,005	1,706	209	24
25~29	3,952	2,018	1,327	544	28	1,934	1,073	704	74
30~34	4,682	2,333	1,077	1,056	68	2,349	862	1,246	151
35~39	5,422	2,737	979	1,488	122	2,685	696	1,607	282
40~44	6,009	2,883	886	1,694	166	3,126	724	1,921	378
45~49	6,747	3,272	920	1,994	209	3,475	739	2,065	562
50~54	6,233	2,972	779	1,805	250	3,261	629	1,931	588
55~59	6,589	3,051	674	1,941	314	3,538	505	2,279	669
60~64	7,434	3,567	655	2,405	363	3,867	403	2,579	795
65~69	8,902	4,195	637	2,941	469	4,707	369	3,113	1,105
70~74	9,883	4,559	390	3,440	576	5,324	423	3,181	1,557
75~79	6,821	2,860	118	2,270	379	3,961	218	1,998	1,572
80~84	5,525	2,132	56	1,658	357	3,393	148	1,221	1,817
85歳以上	6,140	1,801	22	1,206	519	4,339	166	666	3,188

資料 国勢調査

(注) 総数は、配偶関係「不詳」を含む。

3-8 昼間・常住（夜間）・流入・流出人口の推移

年次	昼間人口	常住人口(夜間人口)	流入人口	流出人口	昼夜間人口比率
平成17年	134,682	130,644	17,781	13,743	103.1
22	128,704	123,638	17,670	13,462	104.1
27	122,659	117,360	18,133	12,834	104.5
令和2年	116,961	111,281	17,868	12,188	105.1

資料 国勢調査

- (注) 1) 昼間人口とは、常住人口(夜間人口)に他地域から流入する人口を加え、他地域へ流出する人口を差し引いたものをいう。
 2) 常住人口は、10月1日午前0時現在大牟田市に常住している人口であり、夜間の状態で把握されるため、夜間人口とも呼ばれる。
 3) 流入人口とは、大牟田市以外の市町村に常住し、大牟田市で従業・通学するものをいう。
 4) 流出人口とは、大牟田市に常住し、大牟田市以外の市町村で従業・通学するものをいう。
 5) 「昼間人口」「夜間人口」は、平成17年までは年齢不詳は含まない。平成22年からは年齢不詳も含む。
 6) 昼夜間人口比率 = $\frac{\text{昼間人口}}{\text{常住人口(夜間人口)}} \times 100$

3-9 15歳以上の就業者・通学者の流入・流出人口

区分	総数	就業者	通学者	区分	総数	就業者	通学者
流入人口	17,744	14,826	2,918	流出人口	12,129	10,786	1,343
県内他市町村に常住する者	8,371	6,534	1,837	県内他市町村で従業・通学する者	6,674	5,714	960
北九州市	58	37	21	北九州市	46	39	7
福岡市	495	357	138	福岡市	1,502	1,066	436
久留米市	1,126	898	228	久留米市	1,067	883	184
筑紫野市	113	88	25	筑紫野市	53	50	3
小郡市	124	100	24	太宰府市	54	37	17
柳川市	2,072	1,658	414	柳川市	1,220	1,046	174
八女市	225	191	34	八女市	252	224	28
筑後市	668	477	191	筑後市	480	450	30
大川市	330	239	91	大川市	267	234	33
みやま市	2,461	2,032	429	みやま市	1,408	1,389	19
大木町	223	150	73	広川町	73	65	8
その他の市町村	476	307	169	その他の市町村	252	231	21
他県に常住する者	9,373	8,292	1,081	他県で従業・通学する者	5,455	5,072	383
熊本県	8,922	7,924	998	熊本県	4,913	4,616	297
熊本市	295	211	84	熊本市	354	247	107
荒尾市	5,930	5,368	562	荒尾市	2,398	2,249	149
玉名市	987	831	156	玉名市	544	508	36
南関町	681	618	63	南関町	573	573	-
長洲町	698	631	67	長洲町	705	704	1
和水町	135	107	28	和水町	114	114	-
その他の市町村	196	158	38	その他の市町村	225	221	4
佐賀県	325	271	54	佐賀県	385	318	67
長崎県	52	40	12	長崎県	30	29	1
その他の県	74	57	17	その他の県	127	109	18

資料 令和2年国勢調査

3-10 産業（大分類）・男女別15歳以上就業者数

産 業 分 類	平 成 22 年			平 成 27 年			令 和 2 年		
	総 数	男	女	総 数	男	女	総 数	男	女
総 数	49,042	26,578	22,464	47,898	25,712	22,186	45,098	23,681	21,417
第 1 次 産 業	1,021	611	410	987	604	383	791	470	321
第 2 次 産 業	12,274	9,463	2,811	11,858	9,146	2,712	11,188	8,544	2,644
第 3 次 産 業	34,216	15,657	18,559	33,080	14,887	18,193	31,661	13,914	17,747
A 農 業 ， 林 業	884	525	359	865	523	342	700	410	290
B 漁 業	137	86	51	122	81	41	91	60	31
C 鉱業，採石業，砂利採取業	6	6	-	11	10	1	3	3	-
D 建 設 業	4,364	3,723	641	4,143	3,506	637	3,975	3,291	684
E 製 造 業	7,904	5,734	2,170	7,704	5,630	2,074	7,210	5,250	1,960
F 電気・ガス・熱供給・水道業	331	287	44	288	258	30	266	228	38
G 情 報 通 信 業	372	260	112	328	240	88	274	194	80
H 運 輸 業 ， 郵 便 業	2,244	1,982	262	2,025	1,759	266	1,968	1,660	308
I 卸 売 業 ， 小 売 業	8,562	3,957	4,605	7,694	3,456	4,238	7,305	3,265	4,040
J 金 融 業 ， 保 険 業	957	365	592	869	314	555	820	275	545
K 不 動 産 業 ， 物 品 賃 貸 業	501	288	213	590	335	255	574	313	261
L 学術研究，専門・技術サービス業	881	581	300	889	600	289	864	588	276
M 宿泊業，飲食サービス業	2,992	1,025	1,967	2,660	943	1,717	2,378	865	1,513
N 生活関連サービス業，娯楽業	2,020	811	1,209	1,924	751	1,173	1,747	696	1,051
O 教 育 ， 学 習 支 援 業	2,082	907	1,175	2,017	875	1,142	2,014	836	1,178
P 医 療 ， 福 祉	8,274	1,977	6,297	8,890	2,218	6,672	9,020	2,264	6,756
Q 複 合 サ ー ビ ス 事 業	300	164	136	406	243	163	332	188	144
R サービス業（他に分類されないもの）	3,020	1,986	1,034	2,975	1,940	1,035	2,795	1,750	1,045
S 公務（他に分類されるものを除く）	1,680	1,067	613	1,525	955	570	1,304	792	512
T 分 類 不 能 の 産 業	1,531	847	684	1,973	1,075	898	1,458	753	705

資料 国勢調査

3-11 世帯人員(10区分)別一般世帯数・一般世帯人員・施設等の世帯数及び施設等の世帯人員

年次	総数		一般世帯						
			一般世帯数計	1人	2人	3人	4人	5人	6人
	世帯数	世帯人員							
平成2年	50,333	150,453	50,066	9,507	14,117	9,562	9,130	4,544	2,149
7	50,782	145,085	50,623	10,940	14,871	9,595	8,475	4,026	1,817
12	50,980	138,629	50,781	12,345	15,490	9,518	7,760	3,502	1,497
17	50,524	131,090	50,048	13,805	15,303	9,217	7,166	2,902	1,126
22	49,936	123,638	49,798	15,489	15,248	8,912	6,436	2,427	893
27	49,398	117,360	49,250	16,829	15,222	8,336	5,559	2,216	735
令和2年	49,231	111,281	49,068	18,432	15,392	7,653	4,890	1,916	536

3-11 (つづき)

世帯数				世帯人員	1世帯当たり人員	施設等の世帯		年次
7人	8人	9人	10人以上			世帯数	世帯人員	
842	166	37	12	146,243	2.92	111	4,009	平成2年
705	153	30	11	140,943	2.78	105	4,071	7
511	122	27	9	134,304	2.64	118	4,202	12
395	108	19	7	125,864	2.51	130	4,780	17
286	78	21	8	118,856	2.39	138	4,782	22
259	70	17	7	112,607	2.29	148	4,753	27
178	51	12	8	106,375	2.17	163	4,906	令和2年

資料 国勢調査

3-12 世帯人員(7区分)、65歳以上世帯員の有無別一般世帯数、一般世帯人員及び65歳以上世帯人員

区分	総数	世帯人員が1人	2人	3人	4人	5人	6人	7人以上
世帯数	49,068	18,432	15,392	7,653	4,890	1,916	536	249
世帯人員	106,375	18,432	30,784	22,959	19,560	9,580	3,216	1,844
うち65歳以上世帯員がいる世帯								
世帯数	26,268	9,404	10,692	3,848	1,348	544	271	161
世帯人員	53,264	9,404	21,384	11,544	5,392	2,720	1,626	1,194

資料 令和2年国勢調査

3-13 年齢(5歳階級)、男女別高齢単身者数

区分	総数	65~69歳	70~74歳	75~79歳	80~84歳	85歳以上	(別掲) 60歳以上
65歳以上の高齢単身者世帯数	9,404	1,782	2,132	1,662	1,600	2,228	10,782
男	2,886	892	841	450	334	369	3,631
女	6,518	890	1,291	1,212	1,266	1,859	7,151

資料 令和2年国勢調査

4 事業所

第4-1表から第4-3表は、総務省統計局が実施している平成26年経済センサス-基礎調査、平成28年経済センサス-活動調査及び令和3年経済センサス-活動調査の結果である。この調査は、事業所及び企業の経済活動の状態を明らかにし、我が国における包括的な産業構造を明らかにするとともに、事業所・企業を対象とする各種統計調査の実施のための母集団情報を整備することを目的としている。

4-1 産業(大分類)別・従業者規模別事業所数及び従業者数

産 業	総数				民			
	事業所数		従業者数		総 数		1~4人	
	総数	構成比	総数	構成比	事業所数	従業者数	事業所数	従業者数
総数（令和3年）	5,096	100.0	52,202	100.0	5,014	49,128	1,765	5,593
A 農 業 ， 林 業	10	0.2	150	0.3	10	150	6	27
B 漁 業	-	-	-	-	-	-	-	-
C 鉱業，採石業，砂利採取業	-	-	-	-	-	-	-	-
D 建 設 業	491	9.6	3,457	6.6	491	3,457	189	771
E 製 造 業	252	4.9	7,468	14.3	252	7,468	66	245
F 電気・ガス・熱供給・水道業	22	0.4	449	0.9	20	363	5	12
G 情 報 通 信 業	23	0.5	237	0.5	23	237	12	33
H 運 輸 業 ， 郵 便 業	97	1.9	2,012	3.9	96	2,007	22	63
I 卸 売 業 ， 小 売 業	1,333	26.2	9,246	17.7	1,333	9,246	510	1,631
J 金 融 業 ， 保 険 業	76	1.5	964	1.8	76	964	22	63
K 不 動 産 業 ， 物 品 賃 貸 業	253	5.0	683	1.3	253	683	74	207
L 学術研究，専門・技術サービス業	157	3.1	827	1.6	154	747	76	253
M 宿泊業，飲食サービス業	678	13.3	3,966	7.6	677	3,960	237	816
N 生活関連サービス業，娯楽業	489	9.6	1,671	3.2	489	1,671	128	364
O 教 育 ， 学 習 支 援 業	187	3.7	2,833	5.4	146	1,597	32	100
P 医 療 ， 福 祉	585	11.5	12,831	24.6	581	12,659	149	534
Q 複 合 サ ー ビ ス 事 業	34	0.7	358	0.7	34	358	15	49
R サービス業（他に分類されないもの）	385	7.6	3,688	7.1	379	3,561	222	425
S 公務（他に分類されるものを除く）	24	-	1362	-	-	-	-	-
総数（平成28年）	5,409	100.0	49,416	100.0	5,409	49,416	3,251	6,863
A 農 業 ， 林 業	4	0.1	140	0.3	4	140	2	2
B 漁 業	-	-	-	-	-	-	-	-
C 鉱業，採石業，砂利採取業	1	0.0	1	0.0	1	1	1	1
D 建 設 業	503	9.3	3,619	7.3	503	3,619	249	603
E 製 造 業	273	5.0	6,947	14.1	273	6,947	102	229
F 電気・ガス・熱供給・水道業	16	0.3	387	0.8	16	387	4	6
G 情 報 通 信 業	23	0.4	232	0.5	23	232	13	22
H 運 輸 業 ， 郵 便 業	110	2.0	2,430	4.9	110	2,430	28	56
I 卸 売 業 ， 小 売 業	1,573	29.1	9,941	20.1	1,573	9,941	1,014	2,352
J 金 融 業 ， 保 険 業	78	1.4	953	1.9	78	953	30	68
K 不 動 産 業 ， 物 品 賃 貸 業	239	4.4	633	1.3	239	633	202	347
L 学術研究，専門・技術サービス業	146	2.7	720	1.5	146	720	109	239
M 宿泊業，飲食サービス業	782	14.5	4,590	9.3	782	4,590	479	997
N 生活関連サービス業，娯楽業	549	10.1	2,073	4.2	549	2,073	466	809
O 教 育 ， 学 習 支 援 業	162	3.0	1,380	2.8	162	1,380	114	205
P 医 療 ， 福 祉	555	10.3	12,188	24.7	555	12,188	161	377
Q 複 合 サ ー ビ ス 事 業	35	0.6	413	0.8	35	413	21	56
R サービス業（他に分類されないもの）	360	6.7	2,769	5.6	360	2,769	256	494
S 公務（他に分類されるものを除く）	-	-	-	-	-	-	-	-

資料 経済センサス基礎調査、経済センサス活動調査

4-1 従業者規模別事業所数及び従業者数(つづき)

産業	営									民営以外の事業所	
	5~9人		10~19人		20~29人		30人以上		派遣・下請 け従業者の み事業所数	事業所数	従業者数
	事業所数	従業者数	事業所数	従業者数	事業所数	従業者数	事業所数	従業者数			
	725	5,564	506	7,312	193	4,785	274	23,536	-	82	3,074
A	1	8	1	15	1	29	1	71	-	-	-
B	-	-	-	-	-	-	0	0	-	-	-
C	-	-	-	-	-	-	0	0	-	-	-
D	98	865	58	880	12	331	8	373	-	-	-
E	36	281	37	557	21	547	51	5,776	-	-	-
F	2	16	3	37	3	75	4	215	-	2	86
G	2	15	1	14	1	30	2	140	-	-	-
H	18	141	16	221	6	160	23	1,410	-	1	5
I	219	1,575	131	1,922	49	1,177	43	2,320	-	-	-
J	14	98	15	212	2	48	9	515	-	-	-
K	22	155	6	90	1	22	0	0	-	-	-
L	17	137	6	78	3	77	3	136	-	3	80
M	94	697	60	825	25	605	12	608	-	1	6
N	20	128	17	247	8	184	8	350	-	-	-
O	15	121	11	165	8	196	9	907	-	41	1,236
P	125	993	117	1,669	46	1,127	72	8,251	-	4	172
Q	12	70	1	14	-	-	1	219	-	-	-
R	30	264	26	366	7	177	28	2,245	-	6	127
S	-	-	-	-	-	-	0	0	-	24	1,362
	998	6,467	643	8,699	189	4,519	285	22,868	43	-	-
A	1	5	-	-	-	-	1	133	-	-	-
B	-	-	-	-	-	-	-	-	-	-	-
C	-	-	-	-	-	-	-	-	-	-	-
D	138	911	81	1,037	18	409	16	659	1	-	-
E	47	306	54	746	24	585	43	5,081	3	-	-
F	2	12	2	25	1	23	7	321	-	-	-
G	6	40	2	28	-	-	2	142	-	-	-
H	22	153	25	350	6	143	28	1,728	1	-	-
I	282	1,804	168	2,329	56	1,373	40	2,083	13	-	-
J	17	107	21	296	1	25	9	457	-	-	-
K	26	170	9	116	-	-	-	-	2	-	-
L	27	185	5	63	1	22	4	211	-	-	-
M	161	1,037	91	1,206	24	557	17	793	10	-	-
N	40	254	22	286	7	176	11	548	3	-	-
O	14	97	16	227	5	125	-	-	4	-	-
P	154	1,009	126	1,688	36	852	74	8,262	4	-	-
Q	11	65	-	-	1	23	2	269	-	-	-
R	50	312	21	302	9	206	22	1,455	2	-	-
S	-	-	-	-	-	-	-	-	-	-	-

資料 経済センサス基礎調査、経済センサス活動調査

4-2 産業(大分類)別・年次別事業所数及び従業者数

()内は民営以外の事業所の数値である。

産 業	平成 26 年		平成 28 年		令和 3 年	
	事業所数	従業者数	事業所数	従業者数	事業所数	従業者数
総 数	5,800 (87)	54,777 (3002)	5,409	49,416	5,096 (82)	52,202 (3074)
A 農 業 、 林 業	4	140	4	140	10	150
B 漁 業	-	-	-	-	-	-
C 鉱 業 、 採 石 業 、 砂 利 採 取 業	1	1	1	1	-	-
D 建 設 業	521	4,005	503	3,619	491	3,457
E 製 造 業	288	6,886	273	6,947	252	7,468
F 電 気 ・ ガ ス ・ 熱 供 給 ・ 水 道 業	11 (2)	332 (88)	16	387	22 (2)	449 (86)
G 情 報 通 信 業	23	244	23	232	23	237
H 運 輸 業 、 郵 便 業	114 (1)	2,375 (5)	110	2,430	97 (1)	2,012 (5)
I 卸 売 業 、 小 売 業	1,683	11,174	1,573	9,941	1,333	9,246
J 金 融 業 、 保 険 業	90	1049	78	953	76	964
K 不 動 産 業 、 物 品 賃 貸 業	276 (1)	719 (7)	239	633	253	683
L 学 術 研 究 、 専 門 ・ 技 術 サ ー ビ ス 業	159 (3)	881 (81)	146	720	157 (3)	827 (80)
M 宿 泊 業 、 飲 食 サ ー ビ ス 業	821	4,837	782	4,590	678 (1)	3,966 (6)
N 生 活 関 連 サ ー ビ ス 業 、 娯 楽 業	600	2,470	549	2,073	489	1,671
O 教 育 、 学 習 支 援 業	215 (46)	2,496 (1183)	162	1,380	187 (41)	2,833 (1236)
P 医 療 、 福 祉	543 (6)	12,791 (256)	555	12,188	585 (4)	12,831 (172)
Q 複 合 サ ー ビ ス 業	35	429	35	413	34	358
R サ ー ビ ス 業 (他 に 分 類 さ れ な い も の)	392 (4)	2,686 (120)	360	2,769	385 (6)	3,688 (127)
S 公 務 (他 に 分 類 さ れ な い も の)	24 (24)	1262 (1262)	-	-	24 (24)	1,362 (1362)

資料 経済センサス基礎調査、経済センサス活動調査

4-3 産業(中分類)別事業所数及び従業者数

産 業 中 分 類	事業所数	従業者数	産 業 中 分 類	事業所数	従業者数
全産業	5,096	52,202	I 卸売業, 小売業	1,333	9,246
A 農 業, 林 業	10	150	I 1 卸 売 業	247	1,876
01 農 業	10	150	50 各 種 商 品 卸 売 業	1	6
02 林 業	-	-	51 織 維 ・ 衣 服 等 卸 売 業	5	57
B 漁 業	-	-	52 飲 食 料 品 卸 売 業	39	294
03 漁 業 (水産養殖業を除く)	-	-	53 建 築 材 料, 鋳 物 ・ 金 属 材 料 等 卸 売 業	76	539
04 水 産 養 殖 業	-	-	54 機 械 器 具 卸 売 業	61	466
C 鉱業, 採石業, 砂利採取業	-	-	55 そ の 他 の 卸 売 業	65	514
05 鉱業, 採石業, 砂利採取業	-	-	I 2 小 売 業	1,086	7,370
D 建 設 業	491	3,457	56 各 種 商 品 小 売 業	3	38
06 総 合 工 事 業	227	1,397	57 織 物 ・ 衣 服 ・ 身 の 回 り 品 小 売 業	147	604
07 職 別 工 事 業 (設 備 工 事 業 を 除 く)	122	735	58 飲 食 料 品 小 売 業	330	3,331
08 設 備 工 事 業	142	1,325	59 機 械 器 具 小 売 業	165	878
E 製 造 業	252	7,468	60 そ の 他 の 小 売 業	403	2,206
09 食 料 品 製 造 業	36	1,287	61 無 店 舗 小 売 業	38	313
10 飲 料 ・ た ば こ ・ 飼 料 製 造 業	2	6	J 金 融 業, 保 険 業	76	964
11 織 維 工 業	14	218	62 銀 行 業	10	170
12 木 材 ・ 木 製 品 製 造 業 (家 具 を 除 け る)	2	78	63 協 同 組 織 金 融 業	10	160
13 家 具 ・ 装 備 品 製 造 業	13	33	64 貸 金 業, ク レ ジ ッ ト カ ー ド 業 等 非 預 金 信 用 機 関	6	8
14 パ ル プ ・ 紙 ・ 紙 加 工 品 製 造 業	3	28	65 金 融 商 品 取 引 業, 商 品 先 物 取 引 業	3	42
15 印 刷 ・ 同 関 連 業	14	105	66 補 助 的 金 融 業 等	1	5
16 化 学 工 業	20	1,600	67 保 険 業 (保 険 代 理 業, 保 険 サ ー ビ ス 業 を 含 む)	46	579
17 石 油 製 品 ・ 石 炭 製 品 製 造 業	2	66	K 不 動 産 業, 物 品 賃 貸 業	253	683
18 プ ラ ス チ ッ ク 製 品 製 造 業 (別 掲)	9	198	68 不 動 産 取 引 業	53	169
19 ゴ ム 製 品 製 造 業	4	53	69 不 動 産 賃 貸 業 ・ 管 理 業	168	370
20 な め し 革 ・ 同 製 品 ・ 毛 皮 製 造 業	-	-	70 物 品 賃 貸 業	32	144
21 窯 業 ・ 土 石 製 品 製 造 業	19	831	L 学 術 研 究, 専 門 ・ 技 術 サ ー ビ ス 業	157	827
22 鉄 鋼 業	3	50	71 学 術 ・ 開 発 研 究 機 関	2	8
23 非 鉄 金 属 製 造 業	9	548	72 専 門 サ ー ビ ス 業 (他 に 分 類 さ れ な い も の)	76	299
24 金 属 製 品 製 造 業	35	498	73 広 告 業	2	5
25 は ん 用 機 械 器 具 製 造 業	11	567	74 技 術 サ ー ビ ス 業 (他 に 分 類 さ れ な い も の)	77	515
26 生 産 用 機 械 器 具 製 造 業	13	330	M 宿 泊 業, 飲 食 サ ー ビ ス 業	678	3,966
27 業 務 用 機 械 器 具 製 造 業	3	180	75 宿 泊 業	14	162
28 電 子 部 品 ・ デ バ イ ス ・ 電 子 回 路 製 造 業	2	359	76 飲 食 店	586	3,273
29 電 気 機 械 器 具 製 造 業	6	160	77 持 ち 帰 り ・ 配 達 飲 食 サ ー ビ ス 業	78	531
30 情 報 通 信 機 械 器 具 製 造 業	3	111	N 生 活 関 連 サ ー ビ ス 業, 娯 楽 業	489	1,671
31 輸 送 用 機 械 器 具 製 造 業	6	90	78 洗 濯 ・ 理 容 ・ 美 容 ・ 浴 場 業	380	830
32 そ の 他 の 製 造 業	23	72	79 そ の 他 の 生 活 関 連 サ ー ビ ス 業	57	286
F 電 気 ・ ガ ス ・ 熱 供 給 ・ 水 道 業	22	449	80 娯 楽 業	52	555
33 電 気 業	12	267	O 教 育, 学 習 支 援 業	187	2,833
34 ガ ス 業	3	34	81 学 校 教 育	52	2,270
35 熱 供 給 業	-	-	82 そ の 他 の 教 育, 学 習 支 援 業	135	563
36 水 道 業	7	148	P 医 療, 福 祉	585	12,831
G 情 報 通 信 業	23	237	83 医 療 業	307	7,963
37 通 信 業	1	101	84 保 健 衛 生	1	4
38 放 送 業	-	-	85 社 会 保 険 ・ 社 会 福 祉 ・ 介 護 事 業	277	4,864
41 映 像 ・ 音 声 ・ 文 字 情 報 制 作 業	8	56	Q 複 合 サ ー ビ ス 事 業	34	358
39 情 報 サ ー ビ ス 業	12	77	86 郵 便 局	26	317
40 イン タ ー ネ ッ ト 附 随 サ ー ビ ス 業	2	3	87 協 同 組 合 (他 に 分 類 さ れ な い も の)	8	41
H 運 輸 業, 郵 便 業	97	2,012	R サ ー ビ ス 業 (他 に 分 類 さ れ な い も の)	385	3,688
42 鉄 道 業	2	13	88 廃 棄 物 処 理 業	40	757
43 道 路 旅 客 運 送 業	18	273	89 自 動 車 整 備 業	63	221
44 道 路 貨 物 運 送 業	50	1,054	90 機 械 等 修 理 業 (別 掲 を 除 く)	17	140
45 水 運 業	6	74	91 職 業 紹 介 ・ 労 働 者 派 遣 業	19	613
46 航 空 運 輸 業	-	-	92 そ の 他 の 事 業 サ ー ビ ス 業	51	1,584
47 倉 庫 業	4	54	93 政 治 ・ 経 済 ・ 文 化 団 体	54	195
48 運 輸 に 附 帯 す る サ ー ビ ス 業	17	544	94 宗 教	139	157
49 郵 便 業 (信 書 便 事 業 を 含 む)	-	-	95 そ の 他 の サ ー ビ ス 業	2	21
			S 公 務 (他 に 分 類 さ れ る も の を 除 く)	24	1,362
			97 国 家 公 務	10	222
			98 地 方 公 務	14	1,140

資料 令和3年経済センサス活動調査

5 農林水産業

【農林業】

第5-1表から第5-8表は、農林水産省所管の農林業センサスの結果である。この調査は、わが国の農林業の実態を明らかにするとともに、農林行政に必要な農業及び林業に関する基礎資料を整備することを目的として5年ごとに2月1日現在で実施されている。

【漁業】

第5-9表から第5-13表は、農林水産省所管の漁業センサスの結果である。この調査は、わが国の漁業の実態を把握し、漁業の基本的生産構造、就業構造及び背景を明らかにするとともに、漁業構造の改善等水産行政施策の基礎資料を整備することを目的として5年ごとに11月1日現在で実施されている。

5-1 農林業経営体数

(単位 経営体)

年次	農林業経営体	農業経営体				林業経営体
		個人経営体	団体経営体	法人経営体		
平成22年	482			480	468	12
27	377	376	367	9	3	2
令和2年	282	282	278	4	4	1

資料 農林業センサス

5-2 経営耕地面積規模別面積

(単位 a)

年次	総面積	1ha未満	1～5ha	5～10ha	10～20ha	20～30ha	30～50ha	50～100ha	100ha以上
平成22年	68,700	17,600	24,500	10,300	7,400	4,800	3,900	0	0
27	70,405	13,386	21,064	9,985	6,751	0	10,619	8,600	0
令和2年	58,973	9,497	17,241	8,100	13,109	4,520	6,506	0	0

資料 農林業センサス

5-3 経営耕地面積規模別農業経営体数

(単位 経営体)

年次	総数	経営耕地なし	1ha未満	1～5ha	5～10ha	10～20ha	20～30ha	30～50ha	50～100ha	100ha以上
平成22年	480	11	314	130	17	5	2	1	-	-
27	376	6	242	105	14	5	-	3	1	-
令和2年	282	3	173	82	11	9	2	2	-	-

資料 農林業センサス

5-4 経営耕地の状況

(単位 経営体・a)

年次	計				田		畑(樹園地を除く)		樹園地	
	経営耕地のある経営体	面積	うち借入している耕地		経営耕地のある経営体	面積	経営耕地のある経営体	面積	経営耕地のある経営体	面積
			経営体数	面積						
平成22年	469	68,700	216	28,500	409	55,100	211	3,300	192	10,300
27	370	70,405	160	38,180	304	58,737	154	2,665	152	9,003
令和2年	279	58,973	132	29,260	221	48,567	92	2,468	116	7,938

資料 農林業センサス

5-5 農産物販売金額規模別経営体数

(単位 経営体)

年次	総数	販売なし	50万円未満	50～100	100～500	500～1,000	1,000～3,000	3,000～5,000	5,000～1億	1億～5億	5億以上
平成22年	480	24	176	93	137	31	13	3	2	1	0
27	376	39	140	58	104	20	7	3	4	0	1
令和2年	282	16	94	55	79	21	11	4	2	0	0

資料 農林業センサス

5-6 農産物販売金額1位の部門別経営体数

(単位 経営体)

年次	総数	稲作	麦類作	雑穀・いも類・豆類	工芸農作物	露地野菜	施設野菜	果樹類	花き・花木	その他の作物	酪農	肉用牛	養豚	養鶏	養蚕	その他の畜産
平成22年	456	256	4	4	-	18	29	129	5	2	3	2	0	3	0	1
27	337	166	6	6	-	14	18	115	4	2	2	1	0	3	0	0
令和2年	266	136	3	6	1	16	17	81	2	1	0	1	0	2	0	0

資料 農林業センサス

5-7 農家数の推移

(単位 戸)

年次	総農家数	自給的農家	販売農家
平成22年	908	446	462
27	730	366	364
令和2年	533	258	275

資料 農林業センサス

5-8 年齢別基幹的農業従事者数（個人経営体）

(単位 人)

年次	総数	15～49歳	50～59歳	60～64歳	65歳以上
令和2年	399	37	42	32	288

資料 農林業センサス

5-9 漁業経営体数

(単位 経営体)

年次	漁業経営体	
	個人経営体	団体経営体
平成20年	138	138
25	138	138
30	120	120

資料 漁業センサス

5-10 漁獲物・収穫物の販売金額別漁業経営体数

(単位 経営体)

年次	総数	販売金額なし	100万円未満	100～300	300～500	500～800	800～1,000	1,000～1,500	1,500～2,000	2,000～5,000	5,000万円以上
平成20年	138	-	59	18	6	8	14	16	10	7	-
25	138	-	83	5	4	9	5	18	10	4	-
30	120	14	61	8	5	1	1	3	8	19	-

資料 漁業センサス

5-11 営んだ漁業種類別漁業経営体数

(単位 経営体)

年次	総数(延べ数)	その他の刺網	その他の網漁業	その他のはえ縄	沿岸いか釣	その他の釣	潜水器漁業	採貝・採藻	その他の漁業	のり類養殖
平成20年	236	33	1	3	1	41	6	72	21	58
25	221	32	5	1	-	88	-	27	24	44
30	201	19	9	-	8	80	2	37	15	31

資料 漁業センサス

5-12 専業・兼業別個人経営体数

(単位 経営体)

年次	総数	専業	兼業		
			計	第1種兼業	第2種兼業
平成20年	138	69	69	36	33
25	138	45	93	53	40
30	120	44	76	27	49

資料 漁業センサス

5-13 年齢別漁業就業者数

(単位 人)

年次	総数	15～49歳	50～59歳	60～64歳	65歳以上
平成20年	290	65	51	63	111
25	262	56	42	47	117
30	171	31	28	19	93

資料 漁業センサス

6 製造業

「6 製造業」のデータは、平成29年から令和2年までは工業統計調査を基に記載しているが、工業統計調査が令和2年で終了したため、令和3年は令和3年に実施された経済センサス-活動調査のデータを記載している。また、下記統計表は従業者4人以上の事業所に関するものである。

6-1 製造業の推移

(単位 万円)

年次	事業所数	従業者数	現金給与総額	原材料等使用総額	製造品出荷額	加工賃収入額	その他収入額
平成29年	128	6,561	3,067,438	15,983,107	25,367,911	487,619	992,822
30	131	7,173	3,273,955	17,784,253	27,662,106	448,835	1,422,836
令和元年	131	7,412	3,307,957	18,442,023	29,237,163	474,105	1,374,831
2	124	7,232	3,379,281	17,376,821	27,902,992	527,496	1,797,656
3	137	7,326	3,149,346	15,796,892	27,221,139	464,784	869,608

資料 平成29年～令和2年:福岡県の工業、令和3年:令和3年経済センサス-活動調査産業別集計(製造業)に関する集計(確報詳細版・福岡県分)

6-2 産業(中分類)別事業所数の推移

(単位 事業所)

産業中分類	平成29年	平成30年	令和元年	令和2年	令和3年
総数	128	131	131	124	137
9 食料品	29	29	27	25	22
10 飲料・たばこ	1	1	1	1	-
11 繊維	6	6	6	5	5
12 木材	3	3	3	3	1
13 家具	2	2	2	2	2
14 パルプ・紙	1	1	1	1	-
15 印刷	8	8	6	7	5
16 化学	16	16	16	15	15
17 石油・石炭	1	1	2	2	2
18 プラスチック	6	7	7	7	8
19 ゴム	3	3	3	3	3
21 窯業・土石	11	11	10	10	13
22 鉄鋼	3	4	4	4	2
23 非鉄金属	5	4	4	4	8
24 金属	11	12	13	13	17
25 はん用機械	4	5	5	4	8
26 生産用機械	7	6	8	6	9
27 業務用機械	2	1	1	1	1
28 電子・デバイス	1	1	1	1	2
29 電気機械	2	3	3	3	3
30 情報通信機器	2	2	2	2	1
31 輸送機械	2	2	2	2	3
32 その他	2	3	4	3	7

資料 福岡県の工業、令和3年:令和3年経済センサス-活動調査産業別集計(製造業)に関する集計(確報詳細版・福岡県分)

6-3 産業(中分類)別製造品出荷額等の推移

(単位 万円)

産業中分類	平成29年	平成30年	令和元年	令和2年	令和3年
総数	26,848,352	29,533,777	31,086,099	30,228,144	28,555,531
9 食料品	2,544,713	2,379,304	2,303,842	2,653,409	2,127,726
10 飲料・たばこ	X	X	X	X	-
11 繊維	X	80,301	138,458	122,288	132,817
12 木材	249,276	381,492	387,927	423,939	X
13 家具	X	X	X	X	X
14 パルプ・紙	X	X	X	X	-
15 印刷	62,468	60,574	49,431	62,500	43,425
16 化学	11,151,836	12,675,467	14,233,521	13,301,407	12,869,494
17 石油・石炭	X	X	X	X	X
18 プラスチック	X	X	X	479,312	468,990
19 ゴム	X	X	67,884	77,213	90,647
21 窯業・土石	4,334,499	4,871,160	4,892,864	4,090,245	3,554,187
22 鉄鋼	157,988	197,282	219,756	256,121	X
23 非鉄金属	X	X	X	X	2,202,951
24 金属	1,037,897	1,160,347	1,158,361	1,186,880	1,677,991
25 はん用機械	3,160,890	2,420,480	2,108,697	3,138,808	3,123,906
26 生産用機械	346,312	752,750	941,229	999,925	496,348
27 業務用機械	X	X	X	X	X
28 電子・デバイス	X	X	X	X	X
29 電気機械	X	X	X	X	270,698
30 情報通信機器	X	X	X	X	X
31 輸送機械	X	X	X	X	85,897
32 その他	X	10,864	13,051	12,349	31,457

資料 福岡県の工業、令和3年：令和3年経済センサス-活動調査産業別集計(製造業)に関する集計(確報詳細版・福岡県分)

6-4 産業(中分類)別付加価値額の推移

(単位 万円)

産業中分類	平成29年	平成30年	令和元年	令和2年	令和3年
総数	9,150,848	10,244,883	10,719,308	10,761,834	12,056,591
9 食料品	1,371,735	702,009	865,632	988,787	1,012,357
10 飲料・たばこ	X	X	X	X	-
11 繊維	X	50,432	83,521	77,247	91,440
12 木材	65,706	111,529	112,456	97,412	X
13 家具	X	X	X	X	X
14 パルプ・紙	X	X	X	X	-
15 印刷	33,917	36,532	29,723	38,072	23,689
16 化学	3,992,928	4,845,320	5,583,057	5,466,105	5,806,163
17 石油・石炭	X	X	X	X	X
18 プラスチック	X	X	X	205,826	242,473
19 ゴム	X	X	29,853	33,979	43,593
21 窯業・土石	945,174	1,536,065	831,410	611,239	1,033,844
22 鉄鋼	54,777	80,869	81,358	85,247	X
23 非鉄金属	X	X	X	X	1,002,499
24 金属	393,169	391,968	361,129	458,328	771,853
25 はん用機械	866,305	766,407	756,998	1,069,826	903,261
26 生産用機械	180,540	299,240	413,348	415,806	261,851
27 業務用機械	X	X	X	X	X
28 電子・デバイス	X	X	X	X	X
29 電気機械	X	X	X	X	104,513
30 情報通信機器	X	X	X	X	X
31 輸送機械	X	X	X	X	39,560
32 その他	X	6,142	7,428	6,032	19,680

資料 福岡県の工業、令和3年経済センサス-活動調査

※令和3年は粗付加価値額の数字である。

6-5 産業(中分類)別原材料使用額等の推移

(単位 万円)

産業中分類	平成29年	平成30年	令和元年	令和2年	令和3年
総数	15,983,107	17,784,253	18,442,023	17,376,821	15,796,892
9 食料品	1,013,654	1,577,855	1,346,467	1,493,561	1,029,969
10 飲料・たばこ	X	X	X	X	-
11 繊維	X	27,276	46,961	40,221	33,044
12 木材	182,471	239,099	261,725	314,336	X
13 家具	X	X	X	X	X
14 パルプ・紙	X	X	X	X	-
15 印刷	25,840	21,119	17,332	21,191	17,367
16 化学	6,301,114	6,893,183	7,351,445	7,000,112	6,763,206
17 石油・石炭	X	X	X	X	X
18 プラスチック	X	X	X	246,130	205,531
19 ゴム	X	X	35,643	40,440	43,024
21 窯業・土石	3,302,812	3,406,689	3,972,641	3,065,461	2,567,520
22 鉄鋼	93,736	107,065	129,122	161,968	X
23 非鉄金属	X	X	X	X	1,116,111
24 金属	595,135	718,696	730,512	670,098	833,129
25 はん用機械	2,020,983	1,506,835	1,324,713	1,923,882	2,155,760
26 生産用機械	151,896	434,094	476,102	542,198	211,154
27 業務用機械	X	X	X	X	X
28 電子・デバイス	X	X	X	X	X
29 電気機械	X	X	X	X	155,859
30 情報通信機器	X	X	X	X	X
31 輸送機械	X	X	X	X	42,426
32 その他	X	4,231	5,029	5,804	9,910

資料 福岡県の工業、令和3年:令和3年経済センサス-活動調査産業別集計(製造業)に関する集計(確報詳細版・福岡県分)

6-6 産業(中分類)別1事業所及び従業者1人当たり指標

(単位 人、万円)

産業中分類	1事業所当たり				従業者1人当たり	
	従業者数	製造品出荷額等	付加価値額等	原材料使用額等	製造品出荷額等	付加価値額
総数	53.5	208,435	78,769	115,306	3,898	1,473
9 食料品	48.7	96,715	42,045	46,817	1,987	864
10 飲料・たばこ	-	-	-	-	-	-
11 繊維	34.4	26,563	X	6,609	772	X
12 木材	76.0	X	X	X	X	X
13 家具	5.5	X	X	X	X	X
14 パルプ・紙	-	-	-	-	-	-
15 印刷	10.6	8,685	X	3,473	819	X
16 化学	117.8	857,966	346,188	450,880	7,283	2,939
17 石油・石炭	34.0	X	X	X	X	X
18 プラスチック	29.1	58,624	28,957	25,691	2,013	994
19 ゴム	17.0	30,216	14,531	14,341	1,777	855
21 窯業・土石	70.2	273,399	65,655	197,502	3,897	936
22 鉄鋼	21.5	X	X	X	X	X
23 非鉄金属	67.3	X	X	X	X	X
24 金属	25.8	98,705	44,032	49,008	3,831	1,709
25 はん用機械	76.6	390,488	103,648	269,470	5,096	1,353
26 生産用機械	37.6	55,150	28,271	23,462	1,468	753
27 業務用機械	7.0	X	X	X	X	X
28 電子・デバイス ・電子回路	305.0	X	X	X	X	X
29 電気機械	52.0	90,233	34,762	51,953	1,735	669
30 情報通信機器	61.0	X	X	X	X	X
31 輸送機械	23.0	28,632	7,946	615	1,245	345
32 その他	5.6	4,494	2,811	1,416	807	505

資料 令和3年経済センサス-活動調査産業別集計(製造業)に関する集計(確報詳細版・福岡県分)

6-7 従業者規模別・産業(中分類)別統計表

従業者規模別 産業中分類	事業所数	従業者数			現金給与総額	製造品出荷額等	
		総数	男	女		総額	製造品出荷額
総数	137	7,326	5,480	1,846	3,149,346	28,555,531	27,221,139
(従業者規模)							
4～9人	40	235	150	85	60,799	386,880	290,799
10～19人	30	406	298	108	146,340	1,340,606	1,077,771
20～29人	17	417	314	103	170,910	923,014	842,744
30～49人	17	659	434	225	246,945	1,511,674	1,325,809
50～99人	22	1,576	1,053	523	655,171	4,839,638	4,449,953
100～299人	5	1,013	841	172	488,517	3,997,353	3,922,986
300人以上	6	3,020	2,390	630	1,380,664	15,556,366	15,311,077
(産業中分類)							
9 食料品	22	1,071	522	549	325,578	2,127,726	2,051,041
10 飲料・たばこ							
11 繊維	5	172	44	128	X	X	X
12 木材	1	76	72	4	X	X	X
13 家具	2	11	7	4	X	X	X
14 パルプ・紙							
15 印刷	5	53	24	29	X	X	X
16 化学	15	1,767	1,599	168	1,004,913	12,869,494	X
17 石油・石炭	2	68	59	9	X	X	X
18 プラスチック	8	233	113	120	80,169	468,990	451,968
19 ゴム	3	51	38	13	19,240	90,647	90,647
21 窯業・土石	13	912	775	137	454,736	3,554,187	3,396,856
22 鉄鋼	2	43	35	8	X	X	X
23 非鉄金属	8	538	480	58	X	X	X
24 金属	17	438	351	87	211,970	1,677,991	1,430,353
25 はん用機械	8	613	532	81	223,475	3,123,906	2,740,031
26 生産用機械	9	338	259	79	135,794	496,348	405,045
27 業務用機械	1	7	7	-	X	X	X
28 電子・デバイス	2	610	348	262	X	X	X
29 電気機械	3	156	104	52	70,530	270,698	215,628
30 情報通信機器	1	61	42	19	X	X	X
31 輸送機械	3	69	53	16	22,229	85,897	74,371
32 その他	7	39	16	23	7,867	31,457	31,457

資料 令和3年経済センサス-活動調査産業別集計(製造業)に関する集計(確報詳細版・福岡県分)

6-7 従業者規模別・産業(中分類)別統計表(つづき)

製造品出荷額等(つづき)		原材料使用額等	付加価値額 (従業者29人以下は 粗付加価値額)	粗付加価値額	従業者規模別 産業中分類
加工賃収入額	その他収入額				
464,784	869,608	15,796,892	10,791,412	12,056,591	総数
					(従業者規模)
43,536	52,545	187,926	181,126	181,126	4～9人
15,946	246,889	694,149	589,167	589,167	10～19人
75,478	4,792	457,161	430,031	430,031	20～29人
61,241	124,624	797,681	610,591	654,954	30～49人
162,003	227,682	2,516,087	1,881,668	2,163,759	50～99人
-	74,367	3,031,753	761,289	998,241	100～299人
106,580	138,709	8,112,135	6,337,540	7,039,313	300人以上
					(産業中分類)
27,934	48,751	1,029,969	924,994	1,012,357	9 食料品
-	3,325	X	X	X	10 飲料・たばこ
-	-	X	X	X	11 繊維
-	X	X	X	X	12 木材
880	X	X	X	X	13 家具
90,032	X	6,763,206	5,192,813	5,806,163	14 パルプ・紙
X	X	X	X	X	15 印刷
14,249	2,773	205,531	231,658	242,473	16 化学
-	-	43,024	43,593	43,593	17 石油・石炭
5,975	151,356	2,567,520	853,517	1,033,844	18 プラスチック
X	X	X	X	X	19 ゴム
X	14,563	X	X	X	20 窯業・土石
41,875	205,763	833,129	748,550	771,853	21 鉄鋼
106,580	277,295	2,155,760	829,181	903,261	22 非鉄金属
16,936	74,367	211,154	254,440	261,851	23 金属
X	X	X	X	X	24 はん用機械
-	-	X	X	X	25 生産用機械
X	X	155,859	104,287	104,513	26 業務用機械
-	-	X	X	X	27 電子・デバイス
11,526	-	42,426	23,838	39,560	28 電気機械
-	-	9,910	19,680	19,680	29 情報通信機器
					30 輸送機械
					31 その他
					32 その他

資料 令和3年経済センサス-活動調査産業別集計(製造業)に関する集計(確報詳細版・福岡県分)

7 建設及び住居

7-1 道路状況

(各年4月1日現在、単位 m)

年次・道路別	実延長	実延長内訳		舗装状況		舗装率 (%)
		道路	橋梁	砂利道	舗装道	
平成29年	680,506	672,626	7,880	27,113	653,393	96.0
30	682,775	674,701	8,073	27,118	655,657	96.0
31	682,830	674,764	8,066	27,045	655,785	96.0
令和2年	682,830	674,764	8,066	27,045	655,785	96.0
3	676,115	670,507	5,608	26,853	649,261	96.0
国道(有明海沿岸道路を除く)	10,340	10,100	240	-	10,340	100.0
指定区間外国道	3,861	3,799	62	-	3,861	100.0
県道	67,243	65,653	1,590	-	67,243	100.0
市道	594,671	590,955	3,716	26,853	567,817	95.4

資料 国土交通省福岡国道事務所、福岡県県土整備部道路維持課、都市整備部土木管理課

7-2 都市計画道路

(各年4月1日現在、単位 km・%)

年次・幅員別	計画延長	整備済延長	整備率
平成29年	102.12	42.00	41.13
30	102.12	42.00	41.13
31	102.26	41.98	41.05
令和2年	102.26	41.98	41.05
3	102.26	41.98	41.05
8m以上 12m未満	0.41	0.41	100.00
12m " 16m "	15.30	12.66	82.75
16m " 22m "	62.13	13.39	21.55
22m " 30m "	24.42	15.53	63.60
30m " 40m "	-	-	-

資料 都市整備部都市計画・公園課

7-3 橋梁

(各年4月1日現在、単位 本)

年次・道路別	総数	石、コンクリート橋	鋼橋	木橋	混合橋
平成29年	613	598	10	3	2
30	501	486	10	3	2
31	616	601	10	3	2
令和2年	616	601	10	3	2
3	608	595	8	3	2
国道	15	12	1	-	2
指定区間外国道	1	1	-	-	-
県道	116	116	-	-	-
市道	476	466	7	3	-

資料 国土交通省福岡国道事務所、福岡県県土整備部道路維持課、都市整備部土木管理課

7-4 下水道状況

(各年4月1日現在、単位 ha・m)

年次	処理区域内戸数	水洗化戸数	下水道整備面積	下水道管延長	ポンプ(箇所)
平成29年	34,706	24,818	1,628.6	396,279.7	4
30	36,308	25,863	1,680.1	407,812.7	4
31	37,191	26,682	1,756.9	422,133.2	4
令和2年	38,420	27,521	1,800.1	432,119.0	4
3	39,135	28,127	1,861.2	442,890.0	4

資料 企業局総務課

7_建設及び住居

7-5 公園

この表は、令和3年4月1日現在における本市の管理する公園の状況である。

種 別	箇 所 数	面 積
総 数	244	122.64
街 区 公 園	217	20.01
近 隣 公 園	4	5.50
地 区 公 園	2	10.10
総 合 公 園	2	39.45
風 致 公 園	12	35.80
墓 園	2	9.83
歴 史 公 園	1	0.50
都 市 緑 地	4	1.45

資料 都市整備部都市計画・公園課

7-6 河川

(令和3年4月1日現在・単位 本・m)

種 別	河 川 数	延 長
総 数	41	84,360
2 級 河 川	7	42,190
準 用 河 川	1	4,069
普 通 河 川	33	38,101

資料 福岡県南筑後県土整備事務所、都市整備部土木管理課

7-7 都市計画区域地区面積

その1 都市計画区域等

(令和3年4月1日現在、単位 ha・%)

区 分	都市計画区域		市 街 化 区 域		市 街 化 調 整 区 域	
	面 積 A	面 積 B	B/A	面 積 C	C/A	
大 牟 田 都 市 圏	10,003	4,055	40.5	5,948	59.5	
大 牟 田 市	8,145	3,874	47.6	4,271	52.4	
みやま市(旧高田町)	1,858	181	9.7	1,677	90.3	

資料 都市整備部都市計画・公園課

その2 地域地区(用途地域等)

(令和3年4月1日現在、単位 ha)

地 域	面 積	地 区	面 積
用 途 地 域 (平成27年3月31日)	3,874	高 度 利 用 地 区 (平成29年4月26日)	2
第一種低層住居専用地域	286	高度利用地区(新栄町駅前地区)	2
第二種低層住居専用地域	143	準 防 火 地 域	331
第一種中高層住居専用地域	373	(平成8年4月1日)	
第二種中高層住居専用地域	54	商 業 地 域	245
第一種住居地域	1,429	近 隣 商 業 地 域	78
第二種住居地域	69	第一種・第二種住居地域の一部	8
近 隣 商 業 地 域	78	風 致 地 区	76.4
商 業 地 域	245	(昭和45年6月14日)	
準 工 業 地 域	190	第 二 種 黒 崎 風 致 地 区	33.2
工 業 地 域	27	第 三 種 片 平 山 風 致 地 区	43.2
工 業 専 用 地 域	980	臨 港 地 区	355.03
特 別 用 途 地 区 (平成26年4月1日)	190	(昭和40年4月10日)	
大規模集客施設制限地区	190	大 牟 田 港 臨 港 地 区 (平成27年3月31日)	11.13
		三 池 港 臨 港 地 区	343.90

資料 都市整備部都市計画・公園課

(注) () 内は、最終指定年月日である。

その3 地区計画

(令和3年4月1日現在、単位 ha)

種 類	名 称	位 置	面 積	決 定 年 月 日
地区計画	岬町地区地区計画 (再開発等促進区)	岬 町 地 内	約94.7	平成4年2月15日 (平成30年4月27日変更)
	旭町・東新町地区地区計画 (再開発等促進区)	旭 町 2 丁 目 東 新 町 1 丁 目	約9.0	平成10年8月20日 (平成30年4月27日変更)
	新勝立地区地区計画	新勝立町1丁目、早鐘町、 天 道 町 地 内	約14.3	平成5年3月10日
	大牟田テクノパーク地区計画	四箇新町1丁目、四箇新町2丁目 及び3丁目の一部並びに大字四箇 字森ノ木及び字畑木田の一部	約65.8	平成11年9月1日 (平成30年4月27日変更)
	岩本地区地区計画	大字岩本及び大字白銀の一部	約9.4	平成19年3月30日

資料 都市整備部都市計画・公園課

第7-8表から第7-13表は、総務局統計局が実施している『平成30年住宅・土地統計調査』の結果である。

この調査の集計結果は、標本調査による推計値であるため、結果数値には、標本誤差が含まれている。また、1位を四捨五入して10位までを有効数字としたため、表中の個々の数字の合計が必ずしも総数とは一致しない。

7-8 居住世帯の有無別住宅数及び人が居住する住宅以外の建物数

年次	総数	住宅数							住宅以外で人が居住する建物数
		居住世帯あり			居住世帯なし				
		総数	同居世帯なし	同居世帯あり	総数	一時現在者のみ	空き家	建築中	
平成10年	56,680	49,460	49,160	300	7,220	270	6,820	140	190
15	56,930	49,570	49,270	300	7,360	340	6,900	120	120
20	60,110	50,330	50,020	310	9,780	390	9,360	30	60
25	58,620	49,080	48,970	100	9,540	-	9,510	30	60
30	60,260	49,130	48,950	180	11,130	150	10,920	60	70

資料 住宅・土地統計調査

7-9 住宅の種類・構造、建築の時期別住宅数

建築の時期	住宅総数	住宅の種類		構造				
		専用住宅	店舗その他の併用住宅	木造(防火木造を除く)	防火木造	鉄筋・鉄骨コンクリート造	鉄骨造	その他
住宅総数	49,130	47,650	1,480	21,580	13,890	11,350	2,070	240
昭和45年以前	7,790	7,390	410	5,340	1,760	410	80	200
昭和46年～55年	7,770	7,570	200	4,380	1,730	1,540	110	20
昭和56年～平成2年	7,980	7,740	250	3,850	1,850	2,110	170	-
平成3年～平成7年	4,010	3,860	150	1,740	1,250	690	320	-
平成8年～平成12年	3,990	3,910	80	930	1,150	1,600	310	-
平成13年～平成17年	3,560	3,460	100	930	1,220	1,220	190	-
平成18年～平成22年	4,150	4,000	150	880	1,100	2,060	100	-
平成23年～平成27年	4,000	4,000	-	1,110	1,720	720	420	30
平成28年～平成30年9月	1,300	1,290	20	260	760	260	20	-

資料 住宅・土地統計調査

(注) 建築の時期には、「不詳」を含む。

7-10 住宅の所有の関係、建て方、階数別専用住宅数

住宅の所有の関係 (5区分)	総数	一戸建			長屋建			共同住宅					その他
		総数	1階建	2階建以上	総数	1階建	2階建以上	総数	1階建	2階建	3～5階建	6階建以上	
専用住宅総数	47,650	30,980	12,420	18,560	2,710	840	1,870	13,870	-	5,360	4,900	3,620	90
持ち家	30,120	28,090	10,700	17,390	140	50	100	1,840	-	200	170	1,470	50
借家	16,230	2,580	1,460	1,120	2,240	640	1,600	11,410	-	4,690	4,570	2,150	-
公営の借家	3,880	20	20	-	350	60	290	3,500	-	-	2,590	910	-
都市再生機構(UR)・公社の借家	120	-	-	-	-	-	-	120	-	-	120	-	-
民営借家	11,640	2,470	1,410	1,060	1,870	560	1,310	7,290	-	4,420	1,670	1,200	-
給与住宅	590	90	30	60	20	20	-	490	-	260	190	30	-

資料 住宅・土地統計調査

(注) 住宅の所有の関係「不詳」を含む。

7-11 高齢者等のための設備状況別住宅数

住宅の種類・ 住宅の所有の関係	総数	高齢者等のための設備あり						高齢者等の ための設備 がない
		総数	手すりがる あ	またぎやすい 高さの浴槽	廊下などが 車いすで 通行可能な幅	段差のない 内	道路から玄関 まで車いすで 通行可能	
住宅総数	49,130	24,900	21,180	8,980	7,790	9,200	5,030	22,930
専用住宅総数	47,650	24,060	20,420	8,750	7,590	9,050	4,870	22,290
持ち家	30,120	17,960	15,640	6,640	5,850	6,260	3,640	12,160
借家	16,230	6,100	4,790	2,110	1,740	2,790	1,240	10,130
店舗その他の併用住宅	1,480	840	760	230	190	150	150	640

資料 住宅・土地統計調査

(注) 1) 総数には「不詳」を含む。

2) 複数回答であるため、内訳の合計とは必ずしも一致しない。

7-12 住宅の建て方、構造、階数別住宅数

区分	総数	一戸建			長屋建			共同住宅						その他
		総数	1階建	2階建 以上	総数	1階建	2階建 以上	総数	1階建	2階建	3～5 階建	6～10 階建	11階建 以上	
住宅総数	49,130	32,350	12,650	19,710	2,740	840	1,900	13,900	-	5,360	4,910	2,260	1,370	140
木造 (防火木造を除く)	21,580	19,400	8,920	10,480	1,230	620	610	850	-	850	-	-	-	100
防火木造	13,890	11,760	3,580	8,170	1,070	200	860	1,060	-	1,030	30	-	-	-
鉄筋・鉄骨 コンクリート造	11,350	690	50	640	210	-	210	10,440	-	2,360	4,450	2,260	1,370	10
鉄骨造	2,070	460	70	390	30	20	20	1,540	-	1,110	430	-	-	30
その他	240	50	20	30	200	-	200	-	-	-	-	-	-	-

資料 住宅・土地統計調査

7-13 住宅の所有の関係、建て方、省エネルギー設備等別住宅数

区分	総数	省エネルギー				設備等		
		太陽熱を利用した 温水機器等		太陽光を利用した 発電機器		二重以上のサッシ又は 複層ガラスの窓		
		あり	なし	あり	なし	すべての窓	一部の窓	なし
(持ち家)	31,420	1,840	29,570	2,510	28,910	3,130	3,720	24,570
一戸建	29,320	1,800	27,520	2,480	26,840	3,080	3,530	22,710
長屋建	170	20	150	-	170	-	40	130
共同住宅	1,840	-	1,840	-	1,840	50	150	1,640
その他	90	30	60	30	60	-	10	80
(借家)	16,410	30	16,380	240	16,170	410	430	15,570
一戸建	2,730	10	2,710	60	2,670	20	160	2,550
長屋建	2,240	20	2,220	40	2,200	40	60	2,140
共同住宅	11,440	-	11,440	150	11,290	350	220	10,870
その他	10	-	10	-	10	-	-	10

資料 住宅・土地統計調査

7-14 利用別着工住宅数

この表は、専用住宅一戸建、新築（増築・改築は除く）を掲げたものである。

年次	総数	利用別			
		持家	貸家	分譲住宅	その他
平成29年	302	227	38	37	-
30	346	254	36	56	-
令和元年	301	240	24	37	-
2	306	234	22	49	1
3	358	258	22	77	1

資料 都市整備部建築住宅課

7-15 家屋構造及び用途別戸数

この表は、固定資産概要調査「家屋に関する概要」から記載したものである。（非課税除く）（各年1月1日現在、単位 戸）

構造及び用途別	平成31年	令和2年	令和3年	令和4年
総数	60,524	60,406	60,095	59,600
木造家屋戸数	48,450	48,276	48,006	47,482
専用住宅	34,254	34,208	34,138	33,971
共同住宅・寄宿舎	1,326	1,334	1,342	1,338
併用住宅	2,400	2,363	2,294	2,192
農家・養蜂・漁業者住宅	-	-	-	-
旅館・料亭・待合・ホテル	49	45	42	42
事務所・銀行・店舗	761	772	781	792
劇場・映画館・病院	55	51	54	55
公衆浴場	-	-	-	-
工場・倉庫	949	945	919	899
土蔵	35	34	34	32
付属家	8,621	8,524	8,402	8,161
木造以外の家屋戸数	12,074	12,130	12,089	12,118
事務所・店舗・百貨店・銀行	1,819	1,822	1,820	1,808
住宅・アパート	3,997	4,017	4,018	4,024
病院・ホテル	217	216	211	204
工場・倉庫・市場	3,974	3,993	3,964	3,992
その他	2,067	2,082	2,076	2,090

資料 市民部税務課

7-16 公営住宅管理戸数

この表は市内における公営住宅の管理状況である。

（各年4月1日現在、単位 戸）

年次	総数	大牟田市営住宅						福岡県営住宅
		総数	木造	準耐火	低層耐火	中層耐火	高層耐火	
平成29年	4,789	2,781	70	276	6	2,309	120	2,008
30	4,828	2,820	69	276	6	2,209	260	2,008
31	4,807	2,799	68	276	6	2,189	260	2,008
令和2年	4,800	2,792	61	276	34	2,161	260	2,008
3	4,738	2,730	53	276	34	1,981	386	2,008

資料 福岡県住宅供給公社筑後管理事務所、都市整備部建築住宅課

8 電気、ガス及び水道

8-1 電灯、電力使用状況

この表は、各年度末現在の九州電力送配電(株)大牟田配電事業所供給区域(大牟田市、荒尾市、みやま市、柳川市、筑後市の一部)内の供給状況である。

(単位:億kWh)

年 度	電 灯	電 力
令和元年度	4	9
2	6	11
3	6	11

資料 九州電力送配電(株)大牟田配電事業所

8-2 ガス普及状況

(各年末現在、単位 m・戸)

年 次	導 管	需 要 戸 数			
		総 数	家 庭 用	商 工 業 用	医 療 そ の 他 用
平成29年	167,638	12,465	11,237	1,010	218
30	167,826	12,364	11,147	1,001	216
令和元年	168,743	12,277	11,103	962	212
2	170,251	11,483	10,487	796	200
3	173,666	11,302	10,330	773	199

資料 大牟田ガス(株)

8-3 ガス消費状況

(単位 m³)

年 次	製 造 量	消 費 量			
		総 量	家 庭 用	商 工 業 用	医 療 そ の 他 用
平成29年	6,093,837	6,093,837	1,948,143	3,241,368	904,326
30	6,015,898	6,015,898	1,953,663	3,219,978	842,257
令和元年	5,875,976	5,875,976	1,857,025	3,180,773	838,178
2	6,218,045	6,218,045	1,955,030	3,211,735	1,051,280
3	7,087,798	7,087,798	1,734,509	4,148,791	1,204,498

8-4 上水道の概況

その1 水道管延長、給水栓、給水戸数、給水人口及び水道料金

年 度	水 道 管 延 長 (m)			給 水 栓 (戸)			給 水	
	総 延 長	導・送水管	配水管	総 数	専 用 栓	共 用 栓	総 数	一 般 用
平成29年度	664,581	44,735	619,846	52,398	52,398	-	54,695	54,684
30	665,842	44,912	620,930	52,531	52,531	-	54,814	54,803
令和元年度	667,795	46,021	621,774	52,371	52,371	-	54,629	54,618
2	670,516	46,021	624,495	52,231	52,231	-	54,459	54,449
3	671,304	46,021	625,283	52,068	52,068	-	54,242	54,232

その1 (つづき)

戸 数 (戸)				給 水 人 口 (人)	水 道 料 金 (千 円)			年 度
浴 場 用	船 舶 用	共 用	※その他		総 額	専 用 栓	共 用 栓	
5	-	-	6	112,390	2,399,271	2,399,271	-	平成29年度
5	-	-	6	111,097	2,364,999	2,364,999	-	30
5	-	-	6	109,433	2,350,740	2,350,740	-	令和元年度
4	-	-	6	107,988	2,318,235	2,318,235	-	2
4	-	-	6	107,411	2,303,856	2,303,856	-	3

資料 企業局総務課

(注) ※は、私設消火栓を含む。

その2 取水量、配水量、給水量、漏水率及び1日当たり給水能力

年 度	取 水 量 (m ³)	配 水 量 (m ³)				給	
		総 量	1 日 平 均	1 日 最 高	1 日 最 低	総 量	一 般 用
平成29年度	12,217,843	11,490,120	31,480	34,007	27,756	10,695,989	10,678,453
30	12,048,126	11,339,165	31,066	35,144	27,652	10,552,755	10,535,969
令和元年度	11,985,325	11,265,351	30,780	34,684	27,248	10,484,531	10,466,166
2	12,002,247	11,289,231	30,929	34,480	25,015	10,486,395	10,468,832
3	11,961,237	11,172,010	30,608	35,167	27,788	10,296,421	10,281,653

その2 (つづき)

水 量 (m ³)						漏 水 率 (%)	1 日 当 たり 給 水 能 力 (m ³)	年 度
浴 場 用	船 舶 用	共 用	そ の 他	分 水 量	無 収 水 量			
14,377	-	-	-	-	3,159	5.6	45,900	平成29年度
13,804	-	-	-	-	2,982	5.6	45,900	30
15,646	-	-	-	-	2,719	5.8	45,900	令和元年度
14,729	-	-	-	-	2,834	6.0	45,900	2
11,070	-	-	-	-	3,698	6.7	45,900	3

資料 企業局総務課

9 運輸及び通信

9-1 西日本鉄道乗降客数

この表は、西日本鉄道の市内各駅における乗降客数である。

(単位 千人)

年 度	大 牟 田 駅		新 栄 町 駅		銀 水 駅	
	乗 客	降 客	乗 客	降 客	乗 客	降 客
平成29年度	1,529	1,498	790	764	136	119
30	1,557	1,524	808	771	135	118
令和元年度	1,552	1,513	798	762	130	116
2	1,191	1,166	542	512	98	94
3	1,278	1,252	560	539	95	87

9-1 (つづき)

(単位 千人)

年 度	東 甘 木 駅		倉 永 駅		渡 瀬 駅	
	乗 客	降 客	乗 客	降 客	乗 客	降 客
平成29年度	71	75	219	210	58	68
30	71	71	219	204	62	68
令和元年度	69	70	217	200	58	69
2	53	63	187	165	42	48
3	51	65	174	150	43	55

資料 西日本鉄道(株)鉄道事業本部計画部計画課

9-2 JR九州1日当たりの乗車人員

(単位 人/日)

年 度	大 牟 田 駅	銀 水 駅	吉 野 駅	新大牟田駅
令和元年度	2,661	623	501	608
2	1,783	540	393	364
3	1,911	605	401	389

資料 九州旅客鉄道(株)ホームページ「駅別乗車人員上位300駅」

9-3 JR貨物(株)大牟田駅取扱状況

(単位 t)

年 度	コ ン テ ナ	
	発 送	到 着
平成29年	34,204	48,372
30	30,605	45,453
令和元年度	31,016	50,145
2	20,023	40,822
3	19,055	17,618

資料 日本貨物鉄道(株)九州支社

9-4 西鉄バス輸送状況

この表は、西鉄バス大牟田営業所管内のバス輸送状況である。

年 度	年 間 営 業 キ ロ 数 (km)	停 留 所 数 (箇 所)	1 日 平 均	
			運 転 キ ロ 数 (km)	乗 車 人 員 (人)
平成29年度	2,075,218	187	5,686	5,325
30	2,031,525	190	5,566	5,368
令和元年度	1,992,351	182	5,444	5,154
2	1,805,716	182	4,947	3,688
3	1,277,184	167	3,499	3,531

資料 西鉄バス大牟田株式会社

9-5 自動車台数

(単位 台)

年 度	総 数	貨物自動車	乗合自動車	乗用自動車	特殊用途車	小型二輪車	軽自動車
平成29年度	82,103	5,172	210	34,172	1,459	1,610	39,480
30	82,217	5,188	208	34,029	1,473	1,673	39,646
令和元年度	81,975	5,160	189	33,786	1,471	1,744	39,625
2	81,948	5,179	190	33,645	1,475	1,823	39,636
3	81,815	5,157	172	33,420	1,466	1,930	39,670

資料 国土交通省九州運輸局ホームページ『各縣市町村別保有車両数』、全国軽自動車協会連合会

(注) 特殊用途車とは、コンクリートミキサー車、タンク車、冷凍車などである。

9-6 三池港入港船舶数

(単位 隻・t)

年 次	総 数		日 本 船 舶		外 国 船 舶	
	隻 数	総 ト ン 数	隻 数	総 ト ン 数	隻 数	総 ト ン 数
平成29年	2,613	2,718,783	2,401	1,421,002	212	1,297,781
30	2,462	2,741,654	2,233	1,252,018	229	1,489,636
令和元年	2,350	2,509,690	2,150	1,269,064	200	1,240,626
2	1,630	1,969,632	1,414	703,019	216	1,266,613
3	1,888	1,926,899	1,674	690,369	214	1,236,530

資料 福岡県南筑後県土整備事務所

9-7 三池港貨物取扱実績

(単位 t)

年 次 ・ 品 種 別	輸 移 出			輸 移 入		
	総 数	移 出	輸 出	総 数	移 入	輸 入
平成29年	230,018	114,420	115,598	1,872,915	912,782	960,133
30	225,858	122,173	103,685	2,046,789	842,558	1,204,231
令和元年	196,287	97,738	98,549	1,709,770	820,898	888,872
2	198,477	88,607	109,870	1,713,386	823,099	890,287
3	210,961	93,008	117,953	1,753,859	754,710	999,149
農・水・畜産物	-	-	-	9,378	-	9,378
木材	19,840	6,013	13,827	2,527	2,527	-
石炭	598	598	-	439,974	6,000	433,974
鉱石	-	-	-	26,230	26,230	-
その他鉱産品	99,048	4,348	94,700	132,842	43,862	88,980
金属製品	-	-	-	10,540	-	10,540
その他金属機械工業品	1,156	-	1,156	18,057	13,569	4,488
窯業品	16,724	16,724	-	13,201	13,201	-
重油	835	835	-	98,276	94,067	4,209
石油製品	26,110	26,110	-	421,740	368,292	53,448
石炭製品	-	-	-	-	-	-
化学薬品	43,667	38,380	5,287	190,599	109,097	81,502
化学肥料	-	-	-	17,221	11,199	6,022
その他化学工業品	10	-	10	36,105	35,245	860
雑貨	1,306	-	1,306	21,204	-	21,204
その他(上記以外)	1,667	-	1,667	315,965	31,421	284,544

資料 福岡県南筑後県土整備事務所

9-8 三池、島原間渡船乗降客数

(単位 人)

年次	三池港	
	乗客	降客
平成29年	11,924	12,530
30	11,366	11,759
令和元年	10,030	10,703
2	1,436	1,597
3	2,715	2,605

資料 産業経済部産業振興課

9-9 大牟田港入港船舶数

(単位 隻・t)

年次	隻数	総トン数
平成29年	176	24,226
30	190	26,592
令和元年	173	25,624
2	144	19,690
3	94	15,646

資料 福岡県南筑後県土整備事務所

9-10 大牟田港貨物取扱実績

(単位 t)

年次・品種別	移出		移入		輸出		輸入	
	数量	おもな仕向地	数量	おもな仕向地	数量	おもな仕向地	数量	おもな仕向地
平成29年	15,680	小浜港(長崎)	63,600	熊本	-	-	-	-
30	22,400	島原新港(長崎)	72,765	熊本	-	-	-	-
令和元年	12,040	小浜港(長崎)	51,000	熊本	-	-	-	-
2	16,800	小浜港(長崎)	54,905	熊本	-	-	-	-
3	10,148	島原新港(長崎)	39,900	熊本	-	-	-	-
木材	-	-	-	-	-	-	-	-
石炭	-	-	-	-	-	-	-	-
金属鉱	-	-	-	-	-	-	-	-
石油製品	-	-	-	-	-	-	-	-
金属製品	-	-	-	-	-	-	-	-
化学薬品	-	-	-	-	-	-	-	-
化学肥料	-	-	-	-	-	-	-	-
石灰石	-	-	-	-	-	-	-	-
非金属鉱物	-	-	-	-	-	-	-	-
砂利・砂	10,148	島原新港(長崎)	39,900	熊本	-	-	-	-
窯業製品	-	-	-	-	-	-	-	-
その他	-	-	-	-	-	-	-	-

資料 福岡県南筑後県土整備事務所

9-11 郵便施設

(各年度末現在)

年度	郵便局			ポスト
	総数	直営局	簡易局	
平成29年度	27	22	5	154
30	27	22	5	153
令和元年度	27	22	5	154
2	27	22	5	153
3	27	22	5	152

資料 日本郵便株式会社 九州支社

10 商業及び貿易

10-1 商業の推移

(単位 人・百万円・㎡)

区 分		平成26年	平成28年	令和3年
事業所数	合計	1,262	1,332	1,192
	卸売業	228	229	204
	小売業	1,034	1,103	988
従業者数	合計	8,060	8,546	8,128
	卸売業	1,581	1,618	1,564
	小売業	6,479	6,928	6,564
年間商品販売額	合計	202,409	213,900	202,212
	卸売業	85,990	93,725	84,787
	小売業	116,420	120,176	117,425
売場面積	小売業	202,556	202,338	184,520

資料 平成28年、令和3年経済センサス-活動調査、平成26年商業統計調査 ※四捨五入のため合計とその内訳は一致していない。

10-2 産業中小分類別統計表

	事業所数	従業者数 【人】	年間商品販売額 【百万円】	売場面積 【㎡】
卸売業、小売業合計	1,192	8,128	202,212	184,520
【卸売業合計】	204	1,564	84,787	-
50各種商品卸売業	1	6	x	-
51繊維・衣服等卸売業	4	34	75	-
511繊維品卸売業（衣服、身の回り品を除く）	-	-	-	-
512衣服卸売業	2	26	x	-
513身の回り品卸売業	2	8	x	-
52飲食料品卸売業	32	218	12,971	-
521農畜産物・水産物卸売業	15	96	5,719	-
522食料・飲料卸売業	17	122	7,252	-
53建築材料、鉱物・金属材料等卸売業	65	477	31,429	-
531建築材料卸売業	29	220	20,062	-
532化学製品卸売業	12	56	3,376	-
533石油・鉱物卸売業	6	29	2,179	-
534鉄鋼製品卸売業	2	10	x	-
535非鉄金属卸売業	4	75	x	-
536再生資源卸売業	12	87	2,696	-
54機械器具卸売業	53	406	20,451	-
541産業機械器具卸売業	24	183	7,012	-
542自動車卸売業	12	90	4,751	-
543電気機械器具卸売業	9	53	3,147	-
549その他の機械器具卸売業	8	80	5,541	-
55その他の卸売業	49	423	x	-
551家具・建具・じゅう器等卸売業	7	36	745	-
552医薬品・化粧品等卸売業	10	91	11,301	-
553紙・紙製品卸売業	6	13	879	-
559他に分類されない卸売業	26	283	x	-

資料 令和3年経済センサス-活動調査

10-2 産業中小分類別統計表（つづき）

	事業所数	従業者数 【人】	年間商品販売額 【百万円】	売場面積 【㎡】
【小売業合計】	988	6,564	117,425	184,520
56各種商品小売業	3	38	473	1,098
561百貨店、総合スーパー	-	-	-	-
569その他の各種商品小売業（従業者が常時50人未満のもの）	3	38	473	1,098
57織物・衣服・身の回り品小売業	135	546	7,060	27,892
571呉服・服地・寝具小売業	15	55	474	1,949
572男子服小売業	21	77	817	3,758
573婦人・子供服小売業	65	246	3,452	11,893
574靴・履物小売業	6	20	309	1,647
579その他の織物・衣服・身の回り品小売業	28	148	2,008	8,645
58飲食料品小売業	298	2,970	43,548	71,270
581各種食料品小売業	21	1,083	26,994	53,682
582野菜・果実小売業	37	145	1,498	1,463
583食肉小売業	11	91	1,464	1,121
584鮮魚小売業	16	36	44	58
585酒小売業	19	64	1,847	1,367
586菓子・パン小売業	59	277	1,007	1,466
589その他の飲食料品小売業	135	1,274	10,694	12,113
59機械器具小売業	146	730	21,420	11,599
591自動車小売業	94	482	14,715	2,785
592自転車小売業	5	14	73	330
593機械器具小売業（自動車、自転車を除く）	47	234	6,632	8,484
60その他の小売業	370	1,983	37,193	72,661
601家具・建具・畳小売業	20	92	1,554	7,312
602じゅう器小売業	11	28	191	380
603医薬品・化粧品小売業	93	464	10,297	6,836
604農耕用品小売業	7	17	80	500
605燃料小売業	71	371	12,691	404
606書籍・文房具小売業	28	274	1,550	3,713
607スポーツ用品・がん具・娯楽用品・楽器小売業	27	153	1,523	8,506
608写真機・時計・眼鏡小売業	21	56	587	1,165
609他に分類されない小売業	92	528	8,720	43,845
61無店舗小売業	36	297	7,730	-
611通信販売・訪問販売小売業	21	159	4,469	-
612自動販売機による小売業	3	55	1,842	-
619その他の無店舗小売業	12	83	1,419	-

資料 令和3年経済センサス-活動調査

10-3 酒類販売量

(単位 kℓ)

年次	総量	清酒	合成清酒	焼酎	ビール	ウイスキー類	リキュール類	その他
平成29年	13,783	868	65	1,773	4,589	207	3,011	3,271
30	13,190	801	63	1,677	3,961	223	3,274	3,194
令和元年	12,471	720	49	1,541	3,418	213	3,362	3,168
2	11,975	710	35	1,531	2,717	191	3,497	3,294
3	11,995	615	38	1,408	3,040	218	3,373	3,304

資料 国税庁福岡国税局ホームページ

(注) この表は、大牟田税務署管内(大牟田市・柳川市・みやま市)の販売量である。

(注) 単位未満を四捨五入しているため、表の内容と総量が一致しない場合がある。

10-4 外国貿易

※ 統計表は、三池税関支署管内（三池税関・久留米税関出張所）の分である。

その1 品目別輸出入額

(単位 千円)

年次・品目別	輸 出			輸 入		
	価 額	前 年 比	構 成 比	価 額	前 年 比	構 成 比
平成29年	122,781,331	117.9%		40,275,718	118.9%	
30	100,240,922	81.6%		50,881,061	126.3%	
令和元年	100,752,801	100.5%		39,912,071	78.4%	
2	82,863,702	82.2%		33,434,652	83.8%	
3	92,485,463	111.6%	100.00%	42,330,664	126.6%	100.00%
食 料 品 及 び 動 物	41,354	443.9%	0.04%	7,945,697	123.5%	18.77%
飲 料 及 び た ば こ	2,697	154.1%	0.00%	-	-	-
原 材 料	319,242	135.2%	0.35%	2,066,771	172.7%	4.88%
鉱 物 性 燃 料	-	-	-	10,627,616	198.0%	25.11%
動 植 物 性 油 脂	5,682	83.3%	0.01%	13,903	-	0.03%
化 学 製 品	34,013,439	118.6%	36.78%	8,781,005	153.1%	20.74%
原 料 別 製 品	1,504,596	101.9%	1.63%	3,644,884	111.3%	8.61%
機 械 類 及 び 輸 送 用 機 器	56,254,211	108.2%	60.82%	325,328	18.3%	0.77%
雑 製 品	129,407	110.5%	0.14%	7,910,301	82.0%	18.69%
特 殊 取 扱 品	214,835	96.8%	0.23%	1,015,159	-	2.40%

資料 長崎税関『外国貿易年表』

その2 外国貿易船入港状況

年 次	入 港 総 隻 数	日 本 国 籍 船		外 国 籍 船	
		隻 数	純 ト ン 数	隻 数	純 ト ン 数
平成29年	268	-	-	268	709,287
30	293	-	-	293	808,005
令和元年	268	-	-	268	664,466
2	271	-	-	271	680,433
3	251	-	-	251	653,321

資料 長崎税関『外国貿易年表』

11 金融

11-1 中小企業市資金融資状況

この表は、大牟田市中小企業融資資金規則による市内の中小企業に対する市の融資状況である。(単位 千円)

年 度	申 込		貸 出		回 収	残 高	
	件 数	金 額	件 数	金 額	金 額	件 数	金 額
平成29年度	12	44,400	12	42,300	121,226	64	95,465
30	43	144,720	41	137,820	61,839	75	171,446
令和元年度	40	156,640	34	128,400	81,682	89	218,164
2	43	247,900	37	204,240	216,035	75	206,369
3	21	82,000	21	71,200	54,070	86	223,499

資料 産業経済部産業振興課

11-2 商工組合中央金庫勘定

この表は、大牟田市の企業に対する貸出残高である。(各年度末現在、単位 百万円)

年 度	合 計	設 備 資 金			長 期 運 転 資 金		短 期 運 転 資 金	
		件 数	金 額	金 額	件 数	金 額	件 数	金 額
平成29年度	2,335		924		1,298		113	
30	2,163		726		1,307		131	
令和元年度	2,021		631		1,194		196	
2	2,369		636		1,015		718	
3	2,723		1,397		891		435	

資料 商工組合中央金庫福岡支店 (注)当座貸越・委託代理貸付・員外貸付を除く。金額単位未満四捨五入。久留米支店分を含む。

11-3 信用保証状況

この表は、大牟田市、柳川市、みやま市を業務区域とする大牟田支所における信用保証状況である。(単位 千円)

年 度	保 証 承 諾		保 証 債 務 残 高		代 位 弁 済	
	件 数	金 額	件 数	金 額	件 数	金 額
平成29年度	1,081	11,634,899	3,894	30,602,262	43	259,292
30	1,306	12,715,815	2,781	29,183,557	45	380,162
令和元年度	1,280	13,433,393	3,684	28,367,630	34	381,190
2	3,698	53,613,880	5,419	60,421,398	26	144,600
3	841	8,524,972	5,520	58,655,799	22	215,291

資料 福岡県信用保証協会大牟田支所

11-4 企業倒産状況

この表は、倒産した企業のうち負債総額1,000万円以上のものである。(単位 件・百万円)

年 次	総 件 数	負 債 総 額	業 種 別 件 数			
			建 設 業	製 造 業	販 売 業	サ ー ビ ス ・ そ の 他
平成29年	6	254	1	0	2	3
30	9	474	1	1	2	5
令和元年	7	793	1	-	1	5
2	3	206	1	-	1	1
3	1	66	-	-	-	1

資料 ㈱東京商工リサーチ福岡支社

12 物価及び家計

12-1 消費者物価指数

(1)この表は、総務省統計局が行う小売物価統計調査（指定統計第35号）による小売物価に基づいて作成している消費者物価指数の全国平均である。

(2)指数の基準時は令和2年の1年間である。

令和2年=100

費目	平成29年平均	平成30年平均	令和元年平均	令和2年平均	令和3年平均
総合	98.6	99.5	100.0	100.0	99.8
食料	96.8	98.2	98.7	100.0	100.0
穀類	97.4	99.0	99.9	100.0	98.8
魚介類	95.9	98.9	100.4	100.0	101.1
肉類	97.8	98.2	99.0	100.0	100.9
乳卵類	95.5	97.6	99.7	100.0	99.9
野菜・海藻	97.2	101.6	96.7	100.0	98.3
果物	90.2	93.0	94.3	100.0	98.3
油脂・調味料	100.7	100.8	100.6	100.0	100.2
菓子類	96.1	96.0	97.9	100.0	101.0
調理食品	97.8	98.4	99.3	100.0	100.3
飲料	100.4	100.2	100.5	100.0	100.3
酒類	99.4	99.8	99.3	100.0	99.8
外食	95.6	96.5	97.9	100.0	100.3
住居	99.3	99.2	99.4	100.0	100.6
家賃	100.1	100.0	99.9	100.0	100.1
設備修繕・維持	94.7	94.9	96.8	100.0	103.7
光熱・水道	96.4	100.2	102.5	100.0	101.3
電気ガス	96.4	100.7	103.7	100.0	100.1
他の光熱	95.6	98.6	101.7	100.0	99.4
上下水道料	93.6	110.0	110.0	100.0	114.4
家具・家事用品	96.7	95.7	97.7	100.0	101.7
家庭用耐久財	96.1	93.9	98.5	100.0	102.1
室内装備品	97.5	95.5	97.1	100.0	100.5
寝具類	96.4	96.0	97.7	100.0	99.8
家事雑貨	97.7	97.5	97.2	100.0	100.8
家事用消耗品	96.4	95.9	97.4	100.0	102.8
家事サービス	96.7	96.7	98.0	100.0	100.1
被服及び履物	98.3	98.5	98.9	100.0	100.4
衣料	99.1	99.0	98.9	100.0	101.3
シャツ・セーター・下着	98.7	98.9	99.4	100.0	99.9
履物	97.0	97.2	98.5	100.0	99.1
他の被服	98.9	99.1	99.6	100.0	99.4
被服関連サービス	93.8	95.0	97.2	100.0	101.1
保健医療	97.5	99.0	99.7	100.0	99.6
医薬品・健康保持用摂取品	99.4	99.2	99.1	100.0	100.4
保健医療用品・器具	98.4	98.5	99.2	100.0	98.6
保健医療サービス	96.4	99.1	100.1	100.0	99.5
交通・通信	99.5	100.9	100.2	100.0	95.0
交通	97.3	97.5	98.1	100.0	100.4
自動車等関係費	97.8	100.9	101.0	100.0	102.2
通信	104.7	102.9	99.8	100.0	78.4
教育	109.6	110.1	108.4	100.0	100.0
授業料等	117.0	117.3	114.1	100.0	99.3
教科書・学習参考教材	98.3	98.4	98.7	100.0	100.2
補習教	96.4	97.1	98.3	100.0	101.8
教養娯楽	98.3	99.0	100.6	100.0	101.6
教養娯楽用耐久財	99.8	98.0	98.1	100.0	98.4
教養娯楽用品	96.4	96.3	97.7	100.0	99.1
書籍・他の印刷物	94.9	95.7	98.4	100.0	102.3
教養娯楽サービス	99.6	100.9	102.5	100.0	103.0
諸費	101.7	102.1	102.1	100.0	101.1
理美容サービス	97.3	97.5	98.3	100.0	100.2
理美容用品	98.9	98.8	98.9	100.0	99.7
身の回り用品	95.0	95.6	97.3	100.0	101.0
たばこ	88.0	90.6	96.4	100.0	108.5
他の諸雑費	113.3	113.7	110.7	100.0	101.4

資料 総務省統計局 消費者物価指数

12-2 主要指標

年 月	消 費 者 物 価 指 数				国内企業物価指数
	全 国	東 京 都 区 部	福 岡 市	北 九 州 市	全 国
	(令和2年=100)				(令和2年=100)
平成27年	98.2	98.2	97.7	96.8	-
28	98.1	98.1	98.2	97.3	-
29	98.6	98.2	98.5	97.9	-
30	99.5	99.1	99.3	98.9	-
令和元年	100.0	99.9	99.8	99.6	-
2	100.0	100.0	100.0	100.0	100.0
3	99.8	99.8	99.4	99.7	104.6
令和3年1月	99.8	99.7	99.8	99.9	100.3
2	99.8	99.8	99.6	99.5	100.8
3	99.9	99.8	99.8	99.9	101.8
4	99.1	99.1	98.9	98.9	103.0
5	99.4	99.5	98.9	99.2	103.6
6	99.5	99.5	98.8	99.2	104.3
7	99.7	99.8	99.3	99.5	105.4
8	99.7	99.8	99.4	99.7	105.6
9	100.1	100.1	99.7	100.2	106.0
10	99.9	99.9	99.7	100.1	107.7
11	100.1	100.0	99.7	100.2	108.4
12	100.1	100.1	99.5	100.2	108.4

資料 総務省統計局 2021年平均消費者物価指数の動向、日本銀行 国内企業物価指数

第12-3表及び第12-4表は、総務省統計局から公表された2019年全国家計構造調査の結果による全世帯及び全世帯のうち勤労者世帯の家計を掲げたものである。

12-3 1世帯当たり1か月間の収入と支出

その1 全世帯

収支項目分類	単 位	福 岡 県	福 岡 市	福 岡 県 内 経 済 圏 D (筑 後 地 域)
集計世帯数(概数)	総数	1,330	190	280
世帯人員	人(平均)	2	2	2
有業人員	人(平均)	1	1	1
世帯主の年齢	歳(平均)	56	52	58
消費支出	円	225,960	244,253	233,502
1 食 料	円	58,218	60,857	62,334
2 穀 類	円	4,574	4,223	5,219
3 魚 介 類	円	3,803	3,283	4,513
4 肉 類	円	5,311	4,742	5,722
5 乳 卵 類	円	2,499	2,453	2,555
6 野 菜 ・ 海 藻	円	5,849	5,817	6,297
7 果 物	円	2,209	2,244	2,608
8 油 脂 ・ 調 味 料	円	2,606	2,378	2,900
9 菓 子 類	円	4,913	5,333	5,641
10 調 理 食 品	円	8,175	8,217	8,113
11 飲 料	円	3,532	3,651	3,885
12 酒 類	円	2,336	2,150	2,816
13 外 食	円	12,411	16,367	12,067
14 住 居	円	22,627	33,296	14,412
15 家 賃 地 代	円	17,049	26,013	8,557
16 設 備 修 繕 ・ 維 持	円	5,578	7,283	5,855
17 光 熱 ・ 水 道	円	15,031	14,068	16,693
18 電 気 代	円	7,357	6,264	8,847
19 ガ ス 代	円	3,315	3,505	3,091
20 他 の 光 熱	円	417	105	566
21 上 下 水 道 料	円	3,941	4,194	4,188
22 家 具 ・ 家 事 用 品	円	8,038	7,482	9,010
23 家 庭 用 耐 久 財	円	2,400	1,813	2,951
24 室 内 装 備 ・ 装 飾 品	円	444	441	605
25 寝 具 類	円	491	616	379
26 家 事 雑 貨	円	1,969	2,080	2,035
27 家 事 用 消 耗 品	円	1,964	2,107	2,016
28 家 事 サ ー ビ ス	円	769	425	1,024
29 被 服 及 び 履 物	円	9,450	13,255	9,283
30 和 服	円	145	454	7
31 洋 服	円	4,953	7,782	4,807
32 シ ャ ツ ・ セ ー タ ー 類	円	1,304	1,507	1,650
33 下 着 類	円	782	861	814
34 生 地 ・ 糸 類	円	70	27	45
35 他 の 被 服	円	659	835	711
36 履 物 類	円	1,036	1,387	835
37 被 服 関 連 サ ー ビ ス	円	500	401	414
38 保 健 医 療	円	11,749	13,185	11,926
39 交 通 ・ 通 信	円	32,967	28,814	36,607
40 交 通	円	4,603	7,387	3,190
41 自 動 車 等 関 係 費	円	16,528	9,865	19,827
42 通 信	円	11,836	11,562	13,589
43 教 育	円	5,914	4,433	9,887
44 教 養 娛 楽	円	22,356	27,423	22,373
45 教 養 娛 楽 用 耐 久 財	円	1,069	1,400	575
46 教 養 娛 楽 用 品	円	3,921	3,420	4,026
47 書 籍 ・ 他 の 印 刷 物	円	2,471	2,774	2,603
48 教 養 娛 楽 サ ー ビ ス	円	14,895	19,828	15,169
49 そ の 他 の 消 費 支 出	円	39,610	41,442	40,978
50 諸 雑 費	円	20,451	19,984	23,071
51 こ づ か い	円	5,403	5,122	4,837
52 交 際 費	円	9,200	9,464	9,634
53 仕 送 り 金	円	4,556	6,872	3,436

資料 2019年全国家計構造調査

その2 うち勤労世帯

収 支 項 目 分 類	単 位	福 岡 県	福 岡 市	福岡県内経済圏D (筑後地域)
集計世帯数(概数)	総数	700	120	140
世帯人員	人(平均)	2.33	2.13	2.35
有業人員	人(平均)	1.47	1.39	1.44
世帯主の年齢	歳(平均)	46.1	43.6	50.2
受 取	円	803,935	804,515	787,659
実 収 入	円	405,243	389,066	391,518
1 経常収入	円	400,852	386,779	387,071
2 勤め先収入	円	360,043	349,026	340,875
3 世帯主収入	円	301,209	297,828	293,414
4 定期収入	円	296,638	293,480	287,146
5 臨時収入・賞与	円	4,571	4,348	6,268
6 世帯主の配偶者の収入	円	45,799	44,158	40,394
7 他の世帯員収入	円	13,035	7,040	7,067
8 事業・内職収入	円	1,970	2,306	3,383
9 他の経常収入	円	38,838	35,446	42,813
10 財産収入	円	798	52	46
11 社会保障給付	円	35,758	31,443	38,090
12 仕送り金	円	2,281	3,952	4,677
13 特別収入	円	4,391	2,287	4,447
実収入以外の受取(繰入金を除く)	円	315,851	314,250	321,718
14 預貯金引出	円	257,735	250,630	260,719
15 保険金	円	3,457	3,131	5,299
16 有価証券売却	円	1,052	-	10,295
17 土地家屋借入金	円	-	-	-
18 他の借入金	円	1,065	245	924
19 購入借入金	円	52,096	59,549	44,329
20 財産売却	円	-	-	-
21 実収入以外の受取のその他	円	446	696	152
繰 入 金	円	82,840	101,199	74,423
可 処 分 所 得	円	339,260	327,934	322,083
支 払	円	803,935	804,515	787,659
実 支 出	円	308,981	303,483	309,656
1 消費支出	円	242,998	242,351	240,221
2 食料	円	58,724	59,365	60,587
3 うち外食	円	14,864	18,913	12,924
4 住居	円	23,472	25,971	19,221
5 うち家賃地代	円	21,126	25,109	13,720
6 光熱・水道	円	14,342	12,756	15,438
7 家具・家事用品	円	8,035	8,006	9,587
8 被服及び履物	円	11,335	15,567	8,901
9 うち洋服	円	6,478	9,935	4,599
10 保健医療	円	10,643	10,898	10,859
11 交通・通信	円	39,238	30,401	41,134
12 うち自動車等関係費	円	20,494	10,408	23,310
13 教育	円	8,355	5,804	12,936
14 教養娯楽	円	24,439	29,809	22,598
15 その他の消費支出	円	44,416	43,774	38,961
16 諸雑費	円	22,138	19,617	19,572
17 こづかい(使途不明)	円	6,302	6,345	5,286
18 交際費	円	9,353	9,076	9,379
19 仕送り金	円	6,622	8,736	4,723
20 非消費支出	円	65,983	61,132	69,436
21 直接税	円	22,533	21,824	24,773
22 社会保険料	円	43,355	39,161	44,662
23 他の非消費支出	円	95	146	1
実支出以外の支払(繰越金を除く)	円	408,893	385,246	419,679
24 預貯金	円	319,484	284,999	341,090
25 保険料	円	14,157	12,904	13,215
26 有価証券購入	円	430	707	279
27 土地家屋借金返済	円	15,600	11,361	21,158
28 他の借金返済	円	2,743	2,367	1,084
29 クレジット購入借入金返済	円	47,330	49,427	42,251
30 財産購入	円	8,583	22,899	-
31 実支出以外の支払のその他	円	566	583	602
繰 越 金	円	86,061	115,786	58,323

資料 2019年全国家計構造調査

12-4 1世帯当たり資産現在高・負債現在高

その1 全世帯

資産・負債の種類	単位	福岡県(平均)	福岡市	福岡県内経済圏D (筑後地域)
集計世帯数(概数)		2,430	280	570
世帯人員(平均)	人	2.22	1.95	2.50
18歳未満人員(平均)	人	0.38	0.31	0.47
65歳以上人員(平均)	人	0.61	0.49	0.71
有業人員(平均)	人	1.12	1.04	1.26
世帯主の年齢(平均)	歳	55.9	53.7	57.7
純金融資産(貯蓄-負債)	千円	6,359	8,333	6,134
金融資産残高(貯蓄現在高)	千円	10,008	11,317	10,969
預貯金	千円	6,178	7,630	7,037
生命保険など	千円	2,059	2,201	2,596
有価証券	千円	1,645	1,408	1,134
その他	千円	125	77	202
(再掲)年金型貯蓄	千円	362	394	493
金融負債残高	千円	3,649	2,984	4,835
住宅・土地のための負債	千円	2,868	2,169	3,766
住宅・土地以外の負債	千円	538	647	850
月賦・年賦	千円	243	168	219
住宅・宅地	千円	13,855	15,427	15,128
純資産総額(純金融資産+住宅・宅地)	千円	20,214	23,760	21,262

資料 2019年全国家計構造調査

その2 うち勤労世帯

資産・負債の種類	単位	福岡県(平均)	福岡市	福岡県内経済圏D (筑後地域)
集計世帯数(概数)		1,240	170	260
世帯人員(平均)	人	2.35	2.00	2.52
18歳未満人員(平均)	人	0.55	0.40	0.63
65歳以上人員(平均)	人	0.23	0.18	0.29
有業人員(平均)	人	1.47	1.35	1.52
世帯主の年齢(平均)	歳	46.1	44.1	47.6
純金融資産(貯蓄-負債)	千円	1,521	3,129	825
金融資産残高(貯蓄現在高)	千円	6,115	5,803	7,489
預貯金	千円	3,717	3,828	4,503
生命保険など	千円	1,468	1,118	2,064
有価証券	千円	708	746	517
その他	千円	221	111	405
(再掲)年金型貯蓄	千円	299	219	525
金融負債残高	千円	4,593	2,673	6,664
住宅・土地のための負債	千円	3,831	2,206	5,178
住宅・土地以外の負債	千円	448	243	1,274
月賦・年賦	千円	315	224	212
住宅・宅地	千円	9,771	8,080	11,534
純資産総額(純金融資産+住宅・宅地)	千円	11,293	11,210	12,359

資料 2019年全国家計構造調査

13 労働及び社会保障

13-1 産業別労働組合数及び組合員数

この表は、各年6月30日現在で市内に組合事務所をもつ単位労働組合を掲げたものである。

産業・規模	平成 29 年		平成 30 年		令和 元年		令和 2 年		令和 3 年	
	組合数	組合員数	組合数	組合員数	組合数	組合員数	組合数	組合員数	組合数	組合員数
総 数	46	8,113	45	7,801	47	8,403	46	8,495	46	8,426
建設業	3	1,633	3	1,689	X	X	X	X	X	X
製造業	14	1,940	14	1,850	14	1,884	14	1,964	14	1,971
電気・ガス・熱供給・水道	X	X	X	X	X	X	X	X	X	X
運輸・通信業	7	349	7	328	7	372	6	338	6	341
卸売小売業	4	211	3	92	5	210	5	201	5	228
金融・保険業	X	X	X	X	X	X	X	X	X	X
医療、福祉業	6	1,403	6	1,399	6	1,340	6	1,353	6	1,348
教育、学習支援業	4	313	4	300	4	290	4	284	4	272
複合サービス業	X	X	X	X	X	X	X	X	X	X
サービス業	-	-	-	-	-	-	-	-	-	-
公務	X	X	X	X	X	X	X	X	X	X
分類不能の産業	X	X	X	X	X	X	X	X	X	X

資料 福岡県福祉労働部労働局労働政策課

13-2 一般職業紹介状況

この表は、大牟田公共職業安定所管内(大牟田市、柳川市、みやま市)における職業紹介状況である。

年 度	求 職 者 数		求 人 数		E. 就職件数	F. 充足数	有効求人倍率 (D/B)(倍)	就職率 E / A × 100(%)	充足率 F / C × 100(%)
	A. 新規求職 申込件数	B. 月間有効 求職者数	C. 新規	D. 月間有効					
平成29年度	9,685	39,341	20,370	58,555	4,343	4,015	1.49	44.8	19.7
30	9,422	39,658	19,366	55,222	4,156	3,712	1.39	44.1	19.2
令和元年度	9,052	40,317	18,882	54,133	3,696	3,279	1.34	40.8	17.4
2	8,646	42,197	16,964	48,100	3,060	2,942	1.14	35.4	17.3
3	8,561	42,391	18,719	53,092	3,172	2,944	1.25	37.1	15.7

資料 大牟田公共職業安定所

- (注)1) 一般とは常用及び臨時・季節を合わせたものをいう。
 2) 常用とは雇用期間の定めのない仕事、又は4ヶ月以上の雇用期間が定められている仕事をいう。
 3) 臨時とは1ヶ月以上4ヶ月未満の雇用期間が定められている仕事をいい、季節とは季節的な労働需要に対し、また季節的な余暇を利用して一定の期間(4ヶ月未満、4ヶ月以上の別を問わない)を定めて就労する仕事をいう。
 4) 新規求職申込(求人)件数とは期間中に新たに受けた求職申込(求人)の件数(数)をいう。
 5) 月間有効求職者(求人)数とは「先月から繰越された有効求職者(求人)数」と当月の「新規求職申込(求人)件数」の合計数をいう。
 6) 就職件数とは自安定所の有効求職者が、自安定所の紹介により就職したことを確認した件数をいう。
 7) 充足数とは自安定所の求人が安定所(自安定所以外の安定所も含む)の紹介あっせんにより求職者と結合した件数をいう。
 8) 月間有効求職者数及び月間有効求人者数について、平成29年～令和3年度の数値は年度合計数。
 9) 新規学卒を除き、パートタイムを含む。

13-3 パートタイム職業紹介状況

この表は、大牟田公共職業安定所管内(大牟田市、柳川市、みやま市)における職業紹介状況である。

年 度	求 職 者 数		求 人 数		紹 介 件 数	就 職 件 数	充 足 数
	月 間 有 効 求 職 者 数	新 規 求 職 申 込 件 数	月 間 有 効 求 人 数	新 規 求 人 申 込 件 数			
平成29年度	13,840	3,269	23,297	8,169	3,687	1,601	1,430
30	14,676	3,190	21,782	7,565	3,443	1,546	1,387
令和元年度	15,299	3,070	20,495	7,091	3,003	1,327	1,163
2	15,756	2,977	18,549	6,558	2,689	1,201	1,145
3	16,022	2,888	19,932	7,023	2,824	1,238	1,176

資料 大牟田公共職業安定所

- (注)1) 「パートタイム」とは、毎日就労する者については1日の労働時間が他の労働者より短いもの、特定日又は特定期間就労する者については1日の労働時間の長短を問わず1週又は1カ月の労働時間が他の労働者より短いものをいう。
2) 求職者数、求人数の各年度の数値は年度合計数である。

13-4 中高年齢者・日雇職業紹介状況

この表は、大牟田公共職業安定所管内(大牟田市、柳川市、みやま市)における職業紹介状況である。

年 度	中 高 年 齢 者 職 業 紹 介 状 況				日 雇 職 業 紹 介 状 況 (日 雇 全 般)			
	新 規 求 職 申 込 件 数	月 間 有 効 求 職 者 数	紹 介 件 数	就 職 件 数	先 月 から 繰 越 さ れ た 有 効 求 職 者 数	新 規 求 職 申 込 件 数	就 労 延 数	不 就 労 延 数
平成29年度	373	1,581	5,428	1,893	16	-	-	-
30	394	1,716	5,248	1,966	10	-	-	-
令和元年度	382	1,792	4,743	1,767	6	-	-	-
2	391	1,955	4,325	1,603	4	-	-	-
3	390	1,976	4,560	1,694	3	-	-	-

資料 大牟田公共職業安定所

- (注)1) 「中高年齢者」とは45歳以上の者をいい、「日雇」とは日々又は1カ月未満の雇用期間を定めて紹介される仕事をいう。
2) 中高年齢者職業紹介状況における新規求職申込件数、月間有効求職者数の各年度の数値は年度平均である。
3) 日雇職業紹介状況における先月から繰越された有効求職者数、新規求職申込件数の各年度の数値は年度平均である。

13-5 新規学校卒業者の職業紹介状況

年 度	求 職 数		就 職 数		求 人 数 (管 内 の み)		他 府 県 へ の 就 職 者 数	
	中 学 校	高 等 学 校	中 学 校	高 等 学 校	中 学 校	高 等 学 校	中 学 校	高 等 学 校
平成29年度 (30年3月卒)	-	542	-	541	-	766	-	204
30 (31年3月卒)	-	553	-	552	-	869	-	192
令和元年度 (2年3月卒)	-	520	-	517	2	815	-	180
2 (3年3月卒)	-	460	-	460	-	684	-	147
3 (4年3月卒)	-	477	-	476	-	715	-	149

資料 大牟田公共職業安定所

13-6 雇用保険給付状況

この表は、大牟田公共職業安定所管内(大牟田市、柳川市、みやま市)における雇用保険給付状況である。(単位 千円)

年 度	資格決定数(基本手当)	初 回 受 給 者 数	受給者実人員(基本手当)	支給総額(基本手当)
平成29年度	2,682	2,132	740	1,002,701
30	2,651	2,077	723	973,839
令和元年度	2,658	2,049	734	1,014,987
2	2,841	2,443	857	1,232,125
3	2,493	2,021	758	1,090,919

資料 大牟田公共職業安定所

(注) 受給者実人員は月別実人員の年間累計。

13-7 日雇雇用保険給付状況

この表は、大牟田公共職業安定所管内(大牟田市、柳川市、みやま市)における雇用保険給付状況である。(単位 千円)

年 度	手 帳 交 付 数	受 給 者 実 人 員	給 付 額			
			総 額	1 級	2 級	3 級
平成29年度	19	24	1,550	-	1,550	-
30	24	8	520	-	520	-
令和元年度	6	-	-	-	-	-
2	4	-	-	-	-	-
3	1	-	-	-	-	-

資料 大牟田公共職業安定所

(注) 受給者実人員は月別実人員の年間累計。

13-8 労働者災害補償保険給付状況

この表は、大牟田労働基準監督署管内(大牟田市・柳川市・みやま市)の労災保険給付状況である。(単位 千円)

年 度	事 業 所 数	労 働 者 数	保 険 給 付					
			総 数		業 務 災 害		通 勤 災 害	
			件 数	金 額	件 数	金 額	件 数	金 額
平成29年度	4,954	57,919	2,892	616,478	2,764	597,169	128	19,309
30	4,987	59,532	2,746	564,004	2,619	545,542	127	18,462
令和元年度	4,982	59,393	2,592	533,976	2,445	511,691	147	22,285
2	5,004	60,921	2,861	549,991	2,689	521,641	172	28,350
3	5,022	60,277	2,427	446,329	2,316	425,567	111	20,762

資料 大牟田労働基準監督署

(注) 金額の総数は千円未満を端数計算で算出したもので、総額と一致しない場合がある。

(注) 事業所数と労働者数は管内の労災保険適用事業所数と労働者数であり、保険給付を行った数ではない。

13-9 母子父子寡婦福祉資金貸付状況

(単位 千円)

種 類	平成29年度		平成30年度		令和元年度		令和2年度		令和3年度	
	件 数	金 額	件 数	金 額	件 数	金 額	件 数	金 額	件 数	金 額
総 額	2	370	1	2,160	1	150	2	2,040	-	-
事業開始資金	-	-	-	-	-	-	-	-	-	-
就職支度資金	-	-	-	-	-	-	-	-	-	-
技能修得資金	-	-	-	-	-	-	-	-	-	-
生活資金	-	-	-	-	-	-	1	600	-	-
事業継続資金	-	-	-	-	-	-	-	-	-	-
住宅資金	-	-	-	-	-	-	-	-	-	-
修業資金	-	-	-	-	-	-	-	-	-	-
修学資金	-	-	1	2,160	-	-	1	1,440	-	-
就学支度資金	1	306	-	-	1	150	-	-	-	-
結婚資金	-	-	-	-	-	-	-	-	-	-
転宅資金	1	64	-	-	-	-	-	-	-	-

資料 保健福祉部子ども未来室子ども家庭課

13-10 福祉施設

その1 老人福祉（養護老人ホーム、特別養護老人ホーム、軽費老人ホーム）

（各年4月1日現在、単位 人）

年次	養護老人ホーム		特別養護老人ホーム		軽費老人ホーム	
	施設数	入所者数	施設数	入所者数	施設数	入所者数
平成30年	1	85	12	588	5	185
31	1	86	12	596	5	186
令和2年	1	88	12	584	5	181
3	1	87	12	581	5	182

資料 保健福祉部福祉支援室福祉課 （注） 特別養護老人ホームにはサテライト施設、軽費老人ホームにはケアハウスを含む。

その2 障害者福祉

（各年4月1日現在、単位 人）

施設名	定員	施設入所支援を行うとともに、施設入所支援以外の施設障害福祉サービスを行う施設			
		平成30年	平成31年	令和2年	令和3年
大牟田恵愛園 障害者支援施設 (社会福祉法人、旧身体入所授産施設)	40	17	16	19	21
有明ホーム 障害者支援施設 (社会福祉法人、旧知的入所更生施設)	60	29	28	26	25
あけぼの苑 障害者支援施設 (社会福祉法人、旧知的入所更生施設)	70	22	27	27	27
大牟田ワークショップ センター 障害者支援施設 (社会福祉法人、旧知的入所授産施設)	50	17	18	18	19
その他の 市外の施設 障害者支援施設	…	143 (54ヶ所)	137 (53ヶ所)	136 (52ヶ所)	122 (49ヶ所)
グループホーム	…	133 (61ヶ所)	132 (59ヶ所)	138 (58ヶ所)	164 (63ヶ所)
ケアホーム	…	—	—	—	—

資料 保健福祉部福祉支援室福祉課

(注) 大牟田市の利用人数である。

その3 児童福祉

（各年4月1日現在、単位 人）

施設名	定員	平成29年	平成30年	平成31年	令和2年	令和3年
保育所 (市立1)	80	80	84	81	67	70
保育所 (私立22)	2,210	2,129	2,200	2,198	2,128	2,073
学童保育所・学童クラブ (市立19)	800	805	824	850	855	799
あけぼの学園 (社会福祉法人、福祉型障害児入所施設)	10	2	—	—	—	—
障害児通所施設 (児童発達支援・放課後等デイサービス)	—	159	159	198	210	265
甘木山学園 (社会福祉法人、児童養護施設)	75	64	60	62	62	53
甘木山乳児院 (社会福祉法人、乳児院)	20	17	16	18	18	11
大牟田病院 (国立、医療型障害児入所施設)	80	70	70	69	70	69

資料 保健福祉部子ども未来室子ども育成課、福祉支援室福祉課

13-11 生活保護状況

年度	被保護 実世帯数	被保護 実人員	保護率人口 百人につき (%)	保 護 費 (千 円)						
				総額	生活扶助	住宅扶助	教育扶助	介護扶助	医療扶助	その他
平成29年度	3,168	4,096	3.53	7,365,483	1,975,056	732,186	27,485	98,711	4,493,189	38,856
30	3,113	3,996	3.49	7,197,373	1,853,690	718,475	22,095	98,230	4,465,749	39,134
令和元年度	3,049	3,874	3.47	7,217,975	1,757,787	709,988	17,074	100,120	4,595,154	37,852
2	3,002	3,783	3.39	6,860,923	1,667,078	700,910	15,916	101,639	4,340,448	34,932
3	2,929	3,624	3.26	6,748,785	1,614,231	690,287	14,278	108,246	4,280,203	41,540

資料 保健福祉部福祉支援室保護課

13-12 児童相談所相談別受付件数

この表は、大牟田児童相談所管内（大牟田市・柳川市・みやま市）分の相談別受付件数である。

年 度	総 数	養 護	保 健	障 害 相 談					非 行 相 談		育 成 相 談				そ の 他
				肢 体 不 自 由	視 聴 覚 ・ 言 語 発 達 障 害 等	重 症 心 身 障 害	知 的 障 害	発 達 障 害	ぐ 犯 行 為	触 法 行 為	性 格 行 動	不 登 校	適 性	し っ け	
平成29年度	1,088	578	2	2	6	2	316	27	19	30	70	22	3	5	6
30	1,039	529	1	-	13	19	333	34	14	5	66	13	1	8	3
令和元年度	1,140	681	1	1	7	16	306	22	13	13	56	9	12	1	2
2	1,134	690	-	-	13	15	315	26	4	1	41	8	8	9	4
3	1,073	674	-	1	7	7	289	21	12	10	35	7	6	-	4

資料 福岡県大牟田児童相談所

13-13 身体障害者手帳交付者数

この表は、令和4年3月31日現在の身体障害者手帳交付者数である。

区 分	総 数	視 覚 障 害	聴 覚 障 害	言 語 機 能 障 害	肢 体 不 自 由	内 部 障 害
令 和 3 年 度 末	5,688	466	503	79	2,832	1,808
18 歳 未 満 の も の	74	6	11	1	43	13
18 歳 以 上 の も の	5,614	460	492	78	2,789	1,795

資料 保健福祉部福祉支援室福祉課

13-14 男女共同参画センター相談件数

年 度	総 数	生 活 経 済	家 庭 不 和	男 女 関 係	離 婚	就 労	心 身 障 害	子 供	住 宅	健 康 ・ 医 療	対 人 関 係	そ の 他
平成29年度	166	3	54	29	49	-	1	5	7	2	14	2
30	266	20	68	39	80	2	5	10	8	10	23	1
令和元年度	243	15	49	57	63	7	2	14	4	5	27	-
2	289	58	66	37	67	1	-	30	8	3	18	1
3	244	15	68	28	80	1	4	16	9	2	21	-

資料 市民協働部 人権・同和・男女共同参画課

13-15 共同募金、日赤募金

(単位 千円・%)

年 度	共 同 募 金			日 赤 募 金		
	目 標 額	募 金 額	目 標 達 成 率	目 標 額	募 金 額	目 標 達 成 率
平成29年度	13,287	12,870	96.9	10,116	7,450	73.6
30	12,870	13,258	103.0	9,399	6,187	65.8
令和元年度	13,258	12,902	97.3	9,285	6,002	64.6
2	12,902	12,194	94.5	8,678	7,355	84.8
3	12,194	11,755	96.4	8,609	6,407	74.4

資料 社会福祉協議会、保健福祉部福祉支援室福祉課

13-16 国民健康保険

年 度	加 入 状 況			
	世 帯 数	被 保 険 者 数		
		総 数	一 般 保 険 者	退 職 保 険 者
平成29年度	18,008	28,117	27,573	544
30	17,610	27,164	26,959	205
令和元年度	17,114	26,060	26,029	31
2	16,946	25,557	25,557	-
3	16,772	25,086	25,086	-

13-16 (つづき)

医 療 費 の 状 況				
1 人 当 た り 医 療 費 (円)				受 診 率 (%)
全 体	一 般 保 険 者	退 職 保 険 者	職 者	
448,776	448,104	482,868	1,189.2	
454,649	455,065	399,952	1,206.2	
468,570	468,878	210,308	1,232.8	
470,317	470,326	-	1,170.4	
487,797	487,798	-	1,243.5	

資料 市民部保険年金課

(注)加入状況及び医療費の状況は年間平均(3~2月ベース)で示す。

13-17 国民年金

年 度	被 保 険 者 数				保 険 料 免 除 者	基 礎 (抛 出 制)					
	総 数	強 制 加 入		任 意 加 入		受 給 権					
		1 号	3 号			総 数	老 齢			障 害	
							老 齢	通 算	基 礎	障 害	基 礎
平成29年度	19,498	13,212	6,096	190	7,515	40,952	702	887	35,940	73	3,109
30	18,728	12,763	5,775	190	7,340	41,505	598	745	36,719	67	3,136
令和元年度	18,085	12,398	5,494	193	7,188	42,281	511	603	37,644	59	3,219
2	17,501	12,147	5,178	176	7,147	42,401	432	493	37,941	58	3,237
3	16,714	11,711	4,848	155	6,880	42,042	375	390	37,776	52	3,205

13-17 (つづき)

年 金 給 付 状 況					福 祉 年 金 給 付 状 況				
者 数				年 金 額 (千 円)	受 給 権 者 数				年 金 額 (千 円)
母 子	遺 児	遺 族 基 礎	寡 婦		総 数	老 齢	障 害	母 子	
-	-	234	7	26,073,619	1	1	-	-	-
-	-	231	9	26,509,225	-	-	-	-	-
-	-	235	10	26,766,521	-	-	-	-	-
-	-	228	12	27,059,428	-	-	-	-	-
-	-	232	12	27,209,776	-	-	-	-	-

資料 日本年金機構大牟田年金事務所

14 市民経済計算

14-1 経済活動別市内総生産

(単位 百万円、%)

	実 数			
	平成28年度	平成29年度	平成30年度	令和元年度
市 町 村 内 総 生 産	416,639	430,784	435,643	431,083
1 産 業				
(1) 農 林 水 産 業	2,677	3,004	2,748	1,778
(2) 鉱 工 業	100,345	109,722	114,172	112,706
(3) 電気・ガス・水道・廃棄物処理業	16,247	16,544	16,899	17,083
(4) 建 設 業	14,098	15,835	15,344	13,306
(5) 卸 売 ・ 小 売 業	36,067	37,111	36,894	36,470
(6) 運 輸 ・ 郵 便 業	23,861	24,943	23,380	23,553
(7) 宿泊・飲食サービス業	10,342	10,670	10,654	9,982
(8) 情 報 通 信 業	8,779	8,467	8,475	8,197
(9) 金 融 ・ 保 険 業	12,368	12,801	13,178	13,704
(10) 不 動 産 業	44,842	44,447	44,384	44,220
(11) 専 門 ・ 科 学 技 術 ・ 業 務 支 援 サ ー ビ ス	16,808	16,900	17,272	17,230
(12) 公 務	14,902	15,366	15,619	15,476
(13) 教 育	17,364	16,768	16,780	16,662
(14) 保 健 衛 生 ・ 社 会 事 業	77,948	77,509	78,844	80,577
(15) そ の 他 の サ ー ビ ス	17,813	18,280	18,180	17,790
小 計	414,461	428,367	432,823	428,733
2 輸 入 品 に 課 さ れ る 税 ・ 関 税 等	2,178	2,417	2,820	2,349

14-1 (つづき)

(単位 百万円、%)

対 前 年 度 比				構 成 比			
平成28年度	平成29年度	平成30年度	令和元年度	平成28年度	平成29年度	平成30年度	令和元年度
97.2	103.4	101.1	99.0	100.0	100.0	100.0	100.0
114.5	112.2	91.5	64.7	0.6	0.7	0.6	0.4
92.2	109.3	104.1	98.7	24.1	25.5	26.2	26.1
97.2	101.8	102.1	101.1	3.9	3.8	3.9	4.0
91.7	112.3	96.9	86.7	3.4	3.7	3.5	3.1
93.9	102.9	99.4	98.9	8.7	8.6	8.5	8.5
94.7	104.5	93.7	100.7	5.7	5.8	5.4	5.5
105.8	103.2	99.9	93.7	2.5	2.5	2.4	2.3
103.1	96.4	100.1	96.7	2.1	2.0	1.9	1.9
95.4	103.5	102.9	104.0	3.0	3.0	3.0	3.2
100.2	99.1	99.9	99.6	10.8	10.3	10.2	10.3
105.8	100.5	102.2	99.8	4.0	3.9	4.0	4.0
106.8	103.1	101.6	99.1	3.6	3.6	3.6	3.6
95.8	96.6	100.1	99.3	4.2	3.9	3.9	3.9
101.4	99.4	101.7	102.2	18.7	18.0	18.1	18.7
96.6	102.6	99.5	97.9	4.3	4.2	4.2	4.1
97.3	103.4	101.0	99.1	99.5	99.4	99.4	99.5
83.7	111.0	116.7	83.3	0.5	0.6	0.6	0.5

資料 福岡県企画・地域振興部調査統計課『県民経済・市町村民経済計算報告書』

14-2 市民所得の分配

(単位 百万円、%)

		実数			
		平成28年度	平成29年度	平成30年度	令和元年度
市町村民所得	A+D+E	276,545	284,324	282,032	278,569
雇 用 者 報 酬	A	190,887	197,679	199,355	201,094
財 産 所 得 (受取)	B	16,267	16,543	16,060	14,945
財 産 所 得 (支払(控除))	C	1,652	1,564	1,393	1,192
財 産 所 得 (純受取)	D=B-C	14,615	14,980	14,667	13,753
企 業 所 得	E	71,044	71,665	68,011	63,722

14-2 (つづき)

(単位 百万円、%)

対 前 年 度 比				構 成 比			
平成28年度	平成29年度	平成30年度	令和元年度	平成28年度	平成29年度	平成30年度	令和元年度
100.3	102.8	99.2	98.8	100.0	100.0	100.0	100.0
101.3	103.6	100.8	100.9	69.0	69.5	70.7	72.2
98.7	101.7	97.1	93.1	-	-	-	-
96.0	94.7	89.1	85.6	-	-	-	-
99.0	102.5	97.9	93.8	5.3	5.3	5.2	4.9
98.0	100.9	94.9	93.7	25.7	25.2	24.1	22.9

資料 福岡県企画・地域振興部調査統計課『県民経済、市町村経済計算報告書』

14-3 関連指標<市民経済計算>

< 市 民 経 済 計 算 >

項 目	単位	実 数		
		平成27年度	平成28年度	平成29年度
金 額 に 関 する も の				
市 内 総 生 産 額	百万円	428,700	416,639	430,784
市 民 所 得	百万円	275,735	276,545	284,324
就 業 者 一 人 当 たり 市 内 総 生 産	千円	7,496	7,314	7,526
1 人 当 たり 市 民 所 得	千円	2,349	2,381	2,476
総 人 口 (注 2)	人	117,360	116,033	114,567

14-3 <市民経済計算>(つづき)

実 数		単位	対 前 年 比			
平成30年度	令和元年度		平成28年度	平成29年度	平成30年度	令和元年度
435,643	431,083	%	△ 2.8	3.4	1.1	△ 1.0
282,032	278,569	%	0.3	2.8	△ 0.8	△ 1.2
7,593	7,574	%	△ 2.4	2.9	0.9	△ 0.3
2,481	2,485	%	1.3	4.0	0.2	0.2
113,239	111,562					

資料 福岡県企画・地域振興部調査統計課『平成30(2018)年度県民経済・市町村経済計算報告書』

14-3 関連指標<福岡県民経済計算>

< 福岡県民経済計算 >

項 目	単位	実 数		
		平成27年度	平成28年度	平成29年度
金額に関するもの				
名目県内総生産（生産及び支出側）	億円	192,121	194,829	199,185
実質県内総生産（生産側）	億円	192,381	194,230	198,607
県民所得（分配）	億円	141,337	143,371	147,277
1人当り県民所得（注1）	千円	2,770	2,804	2,875
総人口（注2）	人	5,101,556	5,112,718	5,122,953

14-3 <福岡県民経済計算>（つづき）

実 数		単位	対 前 年 比			
平成30年度	令和元年度		平成28年度	平成29年度	平成30年度	令和元年度
200,578	199,424	%	1.4	2.2	0.7	△ 0.6
199,445	197,406	%	1.0	2.3	0.4	△ 1.0
147,093	145,731	%	1.4	2.7	△ 0.1	△ 0.9
2,867	2,838	%	1.2	2.5	△ 0.3	△ 1.0
5,130,953	5,134,273					

資料 福岡県企画・地域振興部調査統計課『平成30(2018)年度県民経済・市町村経済計算報告書』

14-3 関連指標<国民経済計算>

< 国民経済計算 >

項 目	単位	実 数		
		平成27年度	平成28年度	平成29年度
金額に関するもの				
名目国内総生産（支出側）	10億円	540,739	544,827	555,722
実質国内総生産（支出側）	10億円	539,409	543,463	553,215
国民所得（分配）	10億円	392,629	392,294	400,516
1人当り国民所得	千円	3,090	3,091	3,161
総人口（注2）	千人	127,075	126,908	126,690

14-3 <国民経済計算>（つづき）

実 数		単位	対 前 年 比			
平成30年度	令和元年度		平成28年度	平成29年度	平成30年度	令和元年度
556,304	557,307	%	0.8	2.0	0.1	0.2
554,259	550,628	%	0.8	1.8	0.2	△ 0.7
402,269	400,647	%	△ 0.1	2.1	0.4	△ 0.4
3,182	3,176	%	0.0	2.3	0.7	△ 0.2
126,427	126,144					

資料 福岡県企画・地域振興部調査統計課『県民経済・市町村経済計算報告書』、内閣府ホームページ 2019年度国民経済計算(2015年基準・2008SNA)

(注1) 県民所得を総人口で除したもの。県民所得には、雇用人報酬の他に企業所得等が含まれるため個人の所得水準を表すものではない。

(注2) 総人口：国勢調査年においては「国勢調査」、それ以外の年においては「10月1日現在推計人口」（総務省統計局）

15 財政及び市有財産

15-1 会計別決算額の推移

会 計	平成 30 年 度			令和 元 年 度		
	歳 入	歳 出	差 引 額	歳 入	歳 出	差 引 額
一 般 会 計 総 額	52,683,608	52,574,570	109,038	53,892,584	53,738,012	154,572
特 別 会 計 総 額	31,440,977	30,996,095	444,882	31,158,631	30,454,707	703,924
国民健康保険特別会計	14,451,418	14,271,278	180,140	14,383,512	14,076,739	306,773
介護保険特別会計：						
介護保険事業勘定	13,538,517	13,313,742	224,775	13,534,288	13,173,288	361,000
介護サービス事業勘定	4,477	4,477	-	10,876	10,876	-
後期高齢者医療特別会計	2,011,848	1,971,881	39,967	2,062,113	2,025,962	36,151
病院事業債管理特別会計	1,434,717	1,434,717	-	1,167,842	1,167,842	-
企 業 会 計 総 額	9,696,718	10,735,622	△ 1,038,904	11,044,496	12,130,097	△ 1,085,601
水 道 事 業	3,218,176	3,514,330	△ 296,154	3,402,415	3,781,800	△ 379,385
公 共 下 水 道 事 業	6,478,542	7,221,292	△ 742,750	7,642,081	8,348,297	△ 706,216

資料 企画総務部財政課

15-2 一般会計歳入歳出状況

科 目	平成 30 年 度		令和 元 年 度		令和 2 年 度	
	平 決	30 算 額	平 決	元 算 額	平 決	2 算 額
歳 入 総 額		52,683,608		53,892,584		69,400,798
市 方 譲 与 税 金		14,219,044		14,299,307		14,123,674
地 子 割 交 付 金		299,147		300,164		301,761
配 当 割 交 付 金		16,416		7,291		7,514
株 式 等 譲 渡 所 得 割 交 付 金		36,421		41,732		37,721
法 人 事 業 税 交 付 金		33,323		25,424		49,151
地 方 消 費 税 交 付 金		-		-		103,275
ゴ ル フ 場 利 用 税 交 付 金		2,130,036		2,080,349		2,536,875
自 動 車 取 得 税 交 付 金		9,275		9,998		8,400
環 境 性 能 割 交 付 金		109,513		72,967		-
地 方 特 例 交 付 金		-		-		36,146
地 方 交 付 税		56,649		155,235		89,850
交 通 安 全 対 策 特 別 交 付 金		11,648,958		12,248,282		12,513,472
分 担 金 及 び 負 担 金		22,754		21,588		23,194
使 用 料 及 び 手 数 料		464,833		346,734		204,551
国 庫 支 出 金		1,733,206		1,706,168		1,649,955
県 支 出 金		11,593,978		11,797,622		25,772,858
財 産 入 収 金		3,774,629		3,990,634		4,645,311
寄 贈 付 入 金		114,515		221,779		54,462
繰 上 入 金		127,460		276,078		361,008
繰 上 越 金		239,216		178,574		407,217
諸 市 出 債 額		240,866		109,038		154,572
歳 出 総 額		52,574,570		53,738,012		68,799,853
議 務 費		327,092		318,040		302,972
民 生 費		4,394,761		4,436,056		16,319,319
衛 生 費		21,689,208		22,512,506		23,442,987
農 林 水 産 業 費		6,531,873		6,266,365		6,544,217
商 工 木 業 費		592,915		425,069		424,475
土 木 防 護 費		1,448,527		1,302,390		1,853,867
教 育 費		2,804,378		3,464,210		2,553,085
災 害 復 旧 費		1,394,916		1,390,619		1,816,883
公 債 費		2,864,298		2,854,988		3,806,786
諸 支 出 金		40,567		53,638		846,249
予 備 費		4,614,185		4,821,723		4,927,485
		5,871,850		5,892,408		5,961,528
		-		-		-

資料 企画総務部財政課

15-1 会計別決算額の推移(つづき)

(単位 千円)

会 計	令 和 2 年 度			令 和 3 年 度		
	歳 入	歳 出	差 引 額	歳 入	歳 出	差 引 額
一 般 会 計 総 額	69,400,798	68,799,853	600,945	64,979,420	64,064,385	915,035
特 別 会 計 総 額	31,287,848	30,241,190	1,046,658	32,181,123	30,972,590	1,208,533
国民健康保険特別会計	14,586,613	14,037,624	548,989	14,895,052	14,187,560	707,492
介護保険特別会計	13,678,065	13,217,542	460,523	13,928,260	13,465,966	462,294
介護保険事業勘定						
介護サービス事業勘定	21,169	21,169	-	1,857	1,857	-
後期高齢者医療特別会計	2,021,125	1,983,979	37,146	2,014,661	1,975,914	38,747
病院事業債管理特別会計	980,876	980,876	-	1,341,293	1,341,293	-
企 業 会 計 総 額	11,024,041	11,927,747	△ 903,706	11,218,739	12,241,946	△ 1,023,207
水 道 事 業	3,487,729	3,777,252	△ 289,523	3,480,440	3,780,031	△ 299,591
公 共 下 水 道 事 業	7,536,312	8,150,495	△ 614,183	7,738,299	8,461,915	△ 723,616

資料 企画総務部財政課

15-2 一般会計歳入歳出状況(つづき)

(単位 千円)

科 目	令 和 3 年 度		令 和 4 年 度	
	当 初 予 算 額	決 算 額	当 初 予 算 額	決 算 額
歳 入 総 額	57,300,000	64,979,420	59,900,000	64,979,420
市 方 譲 与 税	13,392,620	14,024,842	13,998,320	14,024,842
利 子 割 交 付 金	295,001	305,821	307,121	305,821
配 当 割 交 付 金	7,000	5,955	6,000	5,955
株 式 等 譲 渡 所 得 割 交 付 金	30,000	59,953	50,000	59,953
法 人 事 業 税 交 付 金	35,000	69,935	75,000	69,935
地 方 消 費 税 交 付 金	120,000	206,468	230,000	206,468
ゴ ル フ 場 利 用 税 交 付 金	2,400,000	2,736,090	2,650,000	2,736,090
自 動 車 取 得 税 交 付 金	10,000	10,601	10,000	10,601
環 境 性 能 割 交 付 金	-	-	-	-
地 方 特 例 交 付 金	30,000	36,285	40,000	36,285
地 方 交 付 税	300,000	204,801	70,001	204,801
交 通 安 全 対 策 特 別 交 付 金	12,100,000	13,750,160	13,100,000	13,750,160
分 担 金 及 び 負 担 金	21,000	20,808	23,000	20,808
使 用 料 及 び 手 数 料	219,533	220,156	227,023	220,156
国 庫 支 出 金	1,665,928	1,598,441	1,633,401	1,598,441
県 支 出 金	12,829,073	18,896,800	14,910,983	18,896,800
財 産 収 入 金	5,041,031	4,385,102	4,220,730	4,385,102
寄 贈 付 入 金	67,175	133,494	67,922	133,494
繰 上 越 入 金	305,355	280,355	306,040	280,355
繰 上 越 入 債	1,609,409	215,287	1,405,265	215,287
諸 収 入	1	600,945	100,000	600,945
債 権 収 入	2,070,874	2,090,842	1,962,194	2,090,842
債 権 収 入	4,751,000	5,126,279	4,507,000	5,126,279
歳 出 総 額	57,300,000	64,064,385	59,900,000	64,064,385
議 務 費	331,203	305,413	324,143	305,413
民 生 費	4,225,491	4,659,729	4,701,693	4,659,729
衛 生 費	22,846,171	25,720,076	22,953,500	25,720,076
農 林 水 産 業 費	6,963,309	7,919,208	6,903,540	7,919,208
商 工 業 費	405,749	384,831	534,838	384,831
土 木 費	2,497,864	2,300,393	1,894,882	2,300,393
消 防 費	3,646,816	3,088,102	3,675,734	3,088,102
教 育 費	1,376,352	1,948,507	1,438,027	1,948,507
災 害 復 旧 費	3,761,682	3,720,818	5,978,728	3,720,818
公 債 費	133,103	1,230,900	257,540	1,230,900
諸 支 出 金	5,005,151	4,856,927	4,836,488	4,856,927
予 備 費	6,057,109	7,929,481	6,350,887	7,929,481
予 備 費	50,000	-	50,000	-

資料 企画総務部財政課

※法人事業税交付金、環境性能割交付金はR2年度より創設。
自動車取得税交付金はR2年度より廃止。

15-3 一般会計財源別歳入状況

依存財源に属する科目とは、1. 地方譲与税 2. 利子割交付金 3. 配当割交付金 4. 株式等譲渡所得割交付金 5. 法人事業税交付金 6. 地方消費税交付金 7. ゴルフ場利用税交付金 8. 自動車取得税交付金 9. 環境性能割交付金 10. 地方特例交付金 11. 地方交付税 12. 交通安全対策特別交付金 13. 国庫支出金 14. 県支出金 15. 市債をいう。

(単位 百万円・%)

財源	令和元年度		令和2年度		令和3年度		令和4年度	
	決算額	構成比	決算額	構成比	決算額	構成比	当初予算額	構成比
総額	53,893	100.0	69,401	100.0	64,979	100.0	59,900	100.0
自主財源	19,243	35.7	18,937	27.4	19,164	29.4	19,700	32.9
依存財源	34,650	64.3	50,464	72.6	45,815	70.6	40,200	67.1

資料 企画総務部財政課

15-4 一般会計性質別歳出状況

(単位 百万円・%)

性質	令和元年度		令和2年度		令和3年度		令和4年度	
	決算額	構成比	決算額	構成比	決算額	構成比	当初予算額	構成比
総額	53,738	100.0	68,800	100.0	64,064	100.0	59,900	100.0
義務的経費	31,761	59.1	32,468	47.2	34,683	54.1	32,781	54.7
人件費	8,465	15.8	9,070	13.2	8,466	13.2	9,168	15.3
扶助費	18,474	34.4	18,471	26.8	21,360	33.3	18,777	31.3
公債費	4,822	9.0	4,927	7.2	4,857	7.6	4,836	8.1
投資的経費	3,667	6.8	4,453	6.5	6,355	10.0	6,534	10.9
普通建設事業費	3,610	6.7	3,493	5.1	5,087	8.0	6,276	10.5
災害復旧事業費	57	0.1	960	1.4	1,268	2.0	258	0.4
その他	18,310	34.1	31,879	46.3	23,026	35.9	20,585	34.4
物件費	5,719	10.6	7,179	10.4	7,875	12.3	6,980	11.7
維持補修費	340	0.6	308	0.4	360	0.5	558	0.9
補助費等	5,365	10.0	17,508	25.4	5,904	9.2	5,585	9.3
積立金	266	0.5	305	0.4	2,289	3.6	584	1.0
投資及び出資金貸付金	471	0.9	596	0.9	527	0.8	554	0.9
繰出金	6,149	11.4	5,983	8.7	6,071	9.5	6,274	10.5
予備費	-	-	-	-	-	-	50	0.1

資料 企画総務部財政課

15-5 一般会計、特別会計、相互繰入繰出状況

(単位 千円)

区分	令和元年度決算額	令和2年度決算額	令和3年度決算額	令和4年度当初予算額
一般会計より特別会計へ繰出	3,917,905	3,907,914	3,942,381	4,091,170
一般会計へ特別会計より繰入	-	-	673	60,450
差引繰出超過	3,917,905	3,907,914	3,941,708	4,030,720

資料 企画総務部財政課

15-6 企業会計決算額

(令和3年度、単位 千円)

会計	収入		支出	
	種別	決算額	種別	決算額
総額		10,641,930		11,564,576
水道事業	総額	3,247,032	総額	3,547,641
	収益的収入	2,622,452	収益的支出	2,290,964
	資本的収入	624,580	資本的支出	1,256,677
下水道事業	総額	7,394,898	総額	8,016,935
	収益的収入	3,837,184	収益的支出	3,247,675
	資本的収入	3,557,714	資本的支出	4,769,260

資料 企業局総務課

15-7 特別会計決算額

(令和3年度、単位 千円)

会 計	歳 入		歳 出	
	種 別	決 算 額	種 別	決 算 額
総 額		32,179,266		30,970,733
国民健康保険	総 額	14,895,052	総 額	14,187,560
	国民健康保険税	1,847,512	総 務 費	163,424
	使用料及び手数料	36	保 険 給 付 費	10,559,845
	国庫支出金	6,358	国民健康保険事業費納付金	3,142,810
	療養給付費等交付金	-	保 健 事 業 費	123,225
	県 支 出 金	11,210,101	公 債 費	-
	財 産 収 入	-	諸 支 出 金	198,256
	諸 収 入	36,831	予 備 費	-
	繰 入 金	1,245,225		
	繰 越 金	548,989		
介護保険	総 額	13,928,260	総 額	13,465,966
(介護保険事業勘定)	小 計	13,928,260	小 計	13,465,966
	保 険 料	2,431,861	総 務 費	232,944
	国庫支出金	3,687,378	保 険 給 付 費	12,040,610
	支 払 基 金 交 付 金	3,412,557	地 域 支 援 事 業 費	716,662
	県 支 出 金	1,864,938	基 金 積 立 金	237,368
	財 産 収 入	25	公 債 費	-
	繰 入 金	2,070,017	諸 支 出 金	238,382
	諸 収 入	961		
	繰 越 金	460,523		
(介護サービス事業勘定)	小 計	1,857	小 計	1,857
	サ ー ビ ス 収 入	1,857	サ ー ビ ス 事 業 費	1,184
	諸 収 入	-	諸 収 入	673
後期高齢者医療	総 額	2,014,661	総 額	1,975,914
	保 険 料	1,345,145	総 務 費	49,123
	使用料及び手数料	-	広 域 連 合 負 担 金	1,925,770
	諸 収 入	5,232	諸 支 出 金	1,021
	繰 入 金	627,138		
	繰 越 金	37,146		
	国 庫 支 出 金	-		
病院事業債管理	総 債 費 負 担 額	1,341,293	総 債 費 額	1,341,293
	公 債 費 負 担 金	841,293	公 債 費 金	841,293
	市 債 費 負 担 金	500,000	貸 付 金	500,000

資料 企画総務部財政課

15-8 市税

その1 収入決算額

(単位 百万円・%)

種 別	令 和 2 年 度		令 和 3 年 度	
	金 額	構 成 比	金 額	構 成 比
総 額	14,124	100.0	14,025	100.0
普 通 税	13,782	97.6	13,688	97.6
市 民 税	5,267	37.3	5,242	37.4
固 定 資 産 税	7,374	52.2	7,244	51.7
軽 自 動 車 税	342	2.4	350	2.5
市 た ば こ 税	799	5.7	852	6.1
特 別 土 地 保 有 税	-	-	-	-
目 的 税	342	2.4	337	2.4
入 湯 税	1	0.0	2	0.0
都 市 計 画 税	341	2.4	335	2.4
収 入 割 合 (%)	(94.9)	-	(95.6)	-
滞 納 繰 越 額	699	-	577	-
不 納 欠 損 額	58	-	68	-

資料 市民部納税課

その2 課税対象

この表は、各年度の現年課税分について、当初課税対象を掲げたものである。

(単位 人・百万円)

種 別	令 和 2 年 度		令 和 3 年 度	
	納 税 者 数	調 定 額	納 税 者 数	調 定 額
市 民 税 総 数	51,475	5,223	50,945	5,186
個 人	48,941	4,286	48,405	4,214
法 人	2,534	937	2,540	972
固 定 資 産 税 総 数	46,231	7,500	46,019	7,210
土 地 小 計	33,687	1,808	33,577	1,778
個 人	32,528		32,375	
法 人	1,159		1,202	
家 屋 小 計	37,801	3,449	37,705	3,272
個 人	36,503		36,431	
法 人	1,298		1,274	
償 却 資 産 小 計	1,629	2,184	1,553	2,101
個 人	481		475	
法 人	1,148		1,078	
国 有 資 産 等 所 在 市 町 村 交 付 金	4	59	4	59
軽 自 動 車 税 総 数	47,931	344	47,707	351
原 動 機 付 自 転 車	8,341	18	8,030	17
軽自動車、二輪小型自動車、小型特殊車	39,590	326	39,677	334
た ば こ 税	104	798	100	852
特 別 土 地 保 有 税				
入 湯 税	2	1	2	1
都 市 計 画 税	42,304	345	42,160	333

資料 市民部税務課

15_財政及び市有財産

その3 徴収状況

この表は、各年度5月末日現在の市税の収納状況を科目別に掲げたものである。

(単位 千円・%)

科 目	2 年 度					3 年 度				
	令 和	令 和	2	年	度	令 和	令 和	3	年	度
	調 定 額	収 入 済 額	収 入 歩 合	不 納 欠 損 額	滞 納 繰 越 額	調 定 額	収 入 済 額	収 入 歩 合	不 納 欠 損 額	滞 納 繰 越 額
総 額	14,878,570	14,123,674	94.9	58,081	698,635	14,668,951	14,024,842	95.6	67,921	577,334
普 通 税 総 額	14,515,657	13,781,762	94.9	56,147	679,543	14,315,445	13,687,980	95.6	66,056	562,540
(1) 個人市民税総額	4,594,578	4,336,246	94.4	14,440	245,081	4,510,740	4,263,730	94.5	23,900	223,831
現 年 度	4,358,930	4,298,209	98.6	-	61,906	4,266,199	4,222,044	99.0	-	44,860
繰 越	235,648	38,037	16.1	14,440	183,175	244,541	41,686	17.0	23,900	178,971
(2) 法人市民税総額	943,406	931,136	98.7	716	11,557	983,805	978,189	99.4	50	5,587
現 年 度	937,678	930,092	99.2	-	7,589	972,685	971,556	99.9	-	1,150
繰 越	5,728	1,044	18.2	716	3,968	11,120	6,633	59.6	50	4,437
(3) 固定資産税総額	7,809,985	7,373,924	94.4	39,249	397,360	7,592,560	7,244,152	95.4	38,822	309,903
土 地 家 屋										
現 年 度	5,228,486	5,134,310	98.2	-	94,544	5,041,956	4,999,213	99.2	-	42,921
繰 越	249,630	35,616	14.3	27,740	186,293	280,718	77,304	27.5	27,428	176,031
小 計	5,478,116	5,169,926	94.4	27,740	280,837	5,322,674	5,076,517	95.4	27,428	218,952
償 却 資 産										
現 年 度	2,169,360	2,130,285	98.2	-	39,228	2,094,368	2,076,613	99.2	-	17,830
繰 越	103,574	14,778	14.3	11,509	77,295	116,607	32,111	27.5	11,394	73,121
小 計	2,272,934	2,145,063	94.4	11,509	116,523	2,210,975	2,108,724	95.4	11,394	90,951
国有資産等所在 市町村交付金	58,935	58,935	100.0	-	-	58,911	58,911	100.0	-	-
(4) 軽自動車税総額	368,857	341,625	92.6	1,742	25,545	375,987	349,556	93.0	3,284	23,219
現 年 度	334,848	328,145	98.0	-	6,758	341,993	336,260	98.3	-	5,805
繰 越	25,079	4,550	18.1	1,742	18,787	25,285	4,587	18.1	3,284	17,414
環 境 性 能 割	8,930	8,930	100.0	-	-	8,709	8,709	100.0	-	-
(5) 市たばこ税総額	798,831	798,831	100.0	-	-	852,353	852,353	100.0	-	-
現 年 度	798,831	798,831	100.0	-	-	852,353	852,353	100.0	-	-
繰 越	-	-	-	-	-	-	-	-	-	-
(6) 特別土地保有税 額	-	-	-	-	-	-	-	-	-	-
現 年 度	-	-	-	-	-	-	-	-	-	-
繰 越	-	-	-	-	-	-	-	-	-	-
目 的 税 総 額	362,913	341,912	94.2	1,934	19,092	353,506	336,862	95.3	1,865	14,794
(7) 都市計画税総額	361,904	340,903	94.2	1,934	19,092	351,902	335,258	95.3	1,865	14,794
現 年 度	344,496	338,419	98.2	-	6,101	332,812	330,001	99.2	-	2,823
繰 越	17,408	2,484	14.3	1,934	12,991	19,090	5,257	27.5	1,865	11,971
(8) 入湯税総額	1,009	1,009	100.0	-	-	1,604	1,604	100.0	-	-
現 年 度	1,009	1,009	100.0	-	-	1,604	1,604	100.0	-	-
繰 越	-	-	-	-	-	-	-	-	-	-

資料 市民部納税課

15-9 市債

この表は、年度末現在における市債の事業別借入先別現債額である。

その1 事業別

(単位 千円)

事業	令和2年度			令和3年度		
	発行高	償還額	残高	発行高	償還額	残高
総額	6,312,327	7,520,546	78,402,830	7,816,993	7,398,690	78,821,133
一般会計	4,337,941	4,673,827	44,913,038	5,126,279	4,651,853	45,387,464
民生債	138,739	104,354	926,507	109,000	119,371	916,136
衛生債	260,000	203,990	2,347,584	719,200	221,269	2,845,515
労働債	-	19,511	10,068	-	10,010	58
土木債	479,700	670,062	5,582,352	647,500	690,344	5,539,508
公営住宅債	191,500	359,771	4,383,091	95,800	397,668	4,081,223
教育債	545,900	680,775	5,881,885	505,800	682,509	5,705,176
災害復旧債	729,700	25,203	917,590	701,300	30,994	1,587,896
その他	1,992,402	2,610,161	24,863,961	2,347,679	2,499,688	24,711,952
特別会計	-	870,974	2,480,729	500,000	756,980	2,223,749
病院事業債管理会計	-	870,974	2,480,729	500,000	756,980	2,223,749
企業会計	1,974,386	1,975,745	31,009,063	2,190,714	1,989,857	31,209,920
水道事業	313,676	572,774	7,929,888	487,024	573,828	7,843,084
公共下水道事業	1,660,710	1,402,971	23,079,175	1,703,690	1,416,029	23,366,836

資料 企画総務部財政課

その2 借入先別

(単位 千円)

借入先	令和2年度			令和3年度		
	発行高	償還額	残高	発行高	償還額	残高
総額	6,312,327	7,520,546	78,402,830	7,816,993	7,398,690	78,821,133
財務省	2,042,781	3,626,100	34,923,222	2,105,694	3,680,653	33,348,263
独立行政法人 郵便貯金・簡易生命保険 管理機構	-	846,237	6,619,149	-	815,125	5,804,024
地方公共団体金融機構	4,121,507	2,125,808	33,617,506	4,919,999	2,170,101	36,367,404
市中銀行	95,500	255,350	891,282	100,000	248,110	743,172
全国市有物件災害共済会	-	44,185	47,272	-	16,764	30,508
福岡県	28,739	25,746	398,759	-	36,020	362,739
共済組合	11,400	8,298	113,667	33,600	15,145	132,122
福岡縣市町村災害共済基金組合	-	-	-	-	-	-
福岡縣市町村振興協会	12,400	65,810	1,129,916	-	90,581	1,039,335
その他の金融機関	-	523,012	662,057	657,700	326,191	993,566

資料 企画総務部財政課

15-10 市有財産

この表は、各年度末現在における市有財産(道路・河川及び公営企業分を除く)について掲げたものである。

年度	土地 (㎡)	建物 (㎡)	立木 (㎡)	用益物権 (㎡)	有価証券 (千円)	出資財産 (千円)	出資による権利 (千円)	基金 (千円)
平成29年度	3,795,403	505,290	3,395	1,730	30,000	143	2,288,949	7,556,205
30	3,790,281	497,552	3,395	1,758	30,000	143	2,356,049	8,019,889
令和元年度	3,757,186	503,791	3,395	1,758	30,000	134	2,401,949	8,372,162
2	3,756,770	491,955	3,395	1,758	30,000	134	2,475,349	8,721,545
3	3,832,288	490,797	3,395	1,758	30,000	134	2,523,049	9,053,920

資料 企画総務部公共施設マネジメント推進課

16 公務員及び選挙

16-1 市職員

(各年4月1日現在)

年次・所属名	総数	男	女	年次・所属名	総数	男	女
平成29年	969	690	279	市議会事務局	9	6	3
30	954	682	272	監査委員事務局	4	2	2
31	940	665	275	選挙管理委員会事務局	2	2	0
令和2年	916	648	268	農業委員会	3	2	1
3	883	620	263	公平委員会	(2)	(2)	(0)
市長事務局	622	405	217	消防	129	125	4
会計課	6	3	3	教育委員会	44	20	24
防災危機管理室	8	7	1	企業局	62	51	11
企画総務部	93	61	32	公益法人等派遣	0	0	0
市民部	89	39	50	一部事務組合			
市民協働部	47	31	16	大牟田・荒尾清掃施設組合	8	7	1
産業経済部	55	43	12				
都市整備部	86	73	13				
環境部	90	82	8				
保健福祉部	148	66	82				

資料 企画総務部人事課

(注) () 書きは兼務を示し、外数とする。

16-2 会議開催状況

この表は、令和3年度の市議会、常任委員会及び特別委員会の開催状況である。

会 議		開催回数	議案件数	請願件数	その他
市議会	総数	6	96	2	68
	定例会	4	88	2	61
	臨時会	2	8	-	7
常任委員会	総数	53	85	2	308
	総務委員会	16	34	1	74
	市民教育厚生委員会	18	27	-	91
	都市環境経済委員会	19	24	1	143
議会運営委員会		27	-	-	64
特別委員会	総数	12	50	-	6
	決算特別委員会	5	23	-	1
	予算特別委員会	7	27	-	5
	まちづくり・活性化特別委員会	-	-	-	-
全員協議会		1	-	-	3

資料 市議会事務局

16-3 市議会議員

(令和3年6月1日現在)

党派名	会 派 名				無 所 属	合 計
	自 民 ・ 未 来 ク ラ ブ	公 明 党 議 員 団	民 主 党 護 憲 ク ラ ブ			
合 計	11	5	5		3	24
自 民 党	8	-	-		-	8
公 明 党	-	5	-		-	5
社 民 党	-	-	-		-	-
共 産 党	-	-	-		2	2
国 民 民 主 党	-	-	1		-	1
無 所 属	3	-	4		1	8

資料 市議会事務局

16-4 永久選挙人名簿登載人員

(令和3年9月1日現在)

投票区	投票所	総数	男	女	投票区	投票所	総数	男	女
1	倉永小学校	4,448	2,016	2,432	16	明治小学校	2,841	1,315	1,526
2	吉野小学校	4,649	2,129	2,520	17	中友小学校	3,385	1,536	1,849
3	上内小学校	908	435	473	18	大正小学校	5,026	2,353	2,673
4	リフレス おおむた	288	136	152	19	高取小学校	3,082	1,395	1,687
5	手鎌小学校	3,738	1,711	2,027	20	天領小学校	4,537	2,123	2,414
6	羽山台小学校	4,945	2,291	2,654	21	宮原中学校	2,742	1,282	1,460
7	銀水小学校	5,654	2,518	3,136	22	三川地区公民館	2,584	1,222	1,362
8	三池小学校	4,848	2,183	2,665	23	みなと小学校	3,022	1,390	1,632
9	歴木中学校	2,484	1,158	1,326	24	市営高泉住宅 集会所 A 棟	1,090	429	661
10	平原小学校	3,201	1,391	1,810	25	サン・アビリ テイズおおむた	4,139	1,937	2,202
11	天の原小学校	3,558	1,665	1,893	26	駛馬小学校	4,484	2,025	2,459
12	玉川小学校	2,311	1,073	1,238	27	橘中学校	3,080	1,394	1,686
13	大牟田中央 小学校	7,358	3,329	4,029					
14	白川小学校	3,791	1,719	2,072		総 数	95,298	43,544	51,754
15	白光中学校	3,105	1,389	1,716					

資料 選挙管理委員会事務局

16-5 選挙投票状況

その1 各種選挙の立候補者数及び投票者数

選挙の種類 年月日・(区)	定数	立候補者数	当日有権者数			投票者数			投票率 (%)
			総数	男	女	総数	男	女	
県知事選挙 平成31年4月7日	1	3	97,941	44,418	53,523	43,564	19,688	23,876	44.48
県議会議員一般選挙 平成31年4月7日	2	4	97,941	44,418	53,523	43,421	19,630	23,791	44.3
市議会議員一般選挙 平成31年4月21日	24	31	97,313	44,134	53,179	48,509	21,595	26,914	49.85
参議院議員通常選挙 令和元年7月21日 (選挙区)	3	9	98,197	44,647	53,550	42,517	19,469	23,048	43.30
(比例代表)			98,197	44,647	53,550	42,518	19,469	23,049	43.30
市長選挙 令和元年11月17日	1	3	97,027	44,097	52,930	34,674	15,518	19,156	35.74
県知事選挙 令和3年4月11日	1	2	95,076	43,341	51,735	26,786	11,919	14,867	28.17
衆議院議員総選挙 令和3年10月31日 (小選挙区)	1	2	95,014	43,409	51,605	47,738	21,930	25,808	50.24
(比例代表)			95,014	43,409	51,605	47,732	21,925	25,807	50.24

資料 選挙管理委員会事務局

(注) 衆議院及び参議院選挙においては当日有権者数、投票者数に在外選挙人を含む

その2 各種選挙の党派別立候補者数及び得票数

選挙の種類年月日	総数	日本共産党	自由民主党	無所属
県知事選挙 平成31年4月7日				
立候補者数	3	—	—	3
得票数	42,919	—	—	42,919
県議会議員一般選挙 平成31年4月7日				
立候補者数	4	1	1	2
得票数	42,615	4,852	9,699	28,064

選挙の種類年月日	総数	自由民主党	公明党	日本共産党	国民民主党	社会民主党	無所属
市議会議員一般選挙 平成31年4月21日							
立候補者数	31	4	5	3	1	1	17
得票数	48,045.997	5,867.000	9,374.110	4,374.000	1,964.000	1,409.000	25,057.887

その2 各種選挙の党派別立候補者数及び得票数(つづき)

選挙の種類年月日、区	総 数	日本共産党	自由民主党	オリーブの木	社会民主党	公明党	国民民主党
参議院議員通常選挙 令和元年7月21日 (選挙区)							
立候補者数	9	1	1	1	—	1	1
得票数 (比例代表)	41,202	4,695	10,752	265	—	11,105	2,161
得票数	41,126.989	5,057.903	12,770.515	118.050	1,074.000	8,580.426	3,263.887
選挙の種類年月日、区	日本維新の会	幸福実現党	立憲民主党	労働の解放を めざす労働者党	NHKから国民 を守る党	安楽死制度 を考える会	れいわ新選組
参議院議員通常選挙 令和元年7月21日 (選挙区)							
立候補者数	—	1	1	—	1	1	—
得票数 (比例代表)	—	351	10,733	—	879	261	—
得票数	1,969.984	314.000	6,019.117	49.000	503.000	201.000	1,206.107

選挙の種類年月日	総 数	無 所 属
市長選挙 令和元年11月17日		
立候補者数	3	3
得票数	34,275	34,275

選挙の種類年月日	総 数	無 所 属
県知事選挙 令和3年4月11日		
立候補者数	2	2
得票数	26,540	26,540

選挙の種類年月日、区	総 数	公明党	立憲民主党	日本維新の会	日本共産党	れいわ新選組	自由民主党
衆議院議員総選挙 令和3年10月31日 (小選挙区)							
立候補者数	2		1				1
得票数 (比例代表)	46,451		19,785				26,666
得票数	46,481.999	9,851	10,009.739	3,690	3,925	1,636	13,863
選挙の種類年月日、区	社会民主党	国民民主党	NHKと裁判してる 党弁護士法第72条 違反で				
衆議院議員総選挙 令和3年10月31日 (小選挙区)							
立候補者数							
得票数 (比例代表)							
得票数	1,349	1,613.260	545				

資料 選挙管理委員会事務局

(注)按分により小数以下の票が発生している。

17 教育、文化及び宗教

17-1 小学校の概況

(令和3年5月1日現在)

学 校 名	児 童 数			教 員 数	学 級 数
	総 数	男	女		
小 学 校 計	5,187	2,705	2,482	353	240
み な と	256	156	100	18	13
天 領	474	239	235	27	20
駛 馬	275	136	139	22	14
天 の 原	244	147	97	20	13
玉 川	60	29	31	12	7
大 牟 田 中 央	404	205	199	23	17
大 正	325	161	164	21	14
中 友	148	78	70	12	7
明 治	221	112	109	14	9
白 川	339	172	167	19	14
平 原	154	80	74	13	9
高 取	186	96	90	13	8
三 池	334	181	153	20	14
羽 山 台	294	161	133	19	13
銀 水	443	229	214	27	19
上 内	54	28	26	9	6
吉 野	348	168	180	20	14
倉 永	204	108	96	14	10
手 鎌	424	219	205	30	19

資料 福岡県教育委員会『教育便覧』

17-2 小学校児童数の推移

(各年5月1日現在)

年 次	総 数	1 年	2 年	3 年	4 年	5 年	6 年
平成29年	5,412	947	917	887	886	941	834
30	5,398	843	938	915	887	880	935
令和元年	5,330	871	842	944	910	885	878
2	5,287	836	864	848	948	908	883
3	5,187	806	827	862	846	947	899

資料 福岡県教育委員会『教育便覧』

17-3 中学校の概況

(令和3年5月1日現在)

学 校 名	生 徒 数			教 員 数	学 級 数
	総 数	男	女		
中 学 校 計	2,788	1,407	1,381	221	101
宅 峰	509	244	265	34	18
宮 原	292	171	121	25	11
松 原	203	98	105	20	7
白 光	256	122	134	24	11
歴 木	249	132	117	20	9
田 隈	436	234	202	28	16
橘	249	126	123	21	10
甘 木	258	137	121	21	9
明 光 (私立)	107	-	107	9	4
大 牟 田 (私立)	229	143	86	19	6

資料 福岡県教育委員会『教育便覧』

17-4 高等学校の概況

(令和3年5月1日現在)

学 校 名	全 日 制 生 徒 数			定 時 制 生 徒 数			教 員 数
	総 数	男	女	総 数	男	女	
高 等 学 校 計 (県 立)	3,687	1,811	1,876	167	99	68	271
三 池	545	265	280	-	-	-	37
三池工業高等学校	458	425	33	75	64	11	40
大牟田北高等学校	208	81	127	64	20	44	35
ありあけ新世 (私立)	458	88	370	28	15	13	43
大牟田高等学校	1,277	786	491	-	-	-	70
誠修高等学校	529	166	363	-	-	-	26
明光学園高等学校	212	-	212	-	-	-	20

資料 福岡県教育委員会「教育便覧」

17-5 大牟田特別支援学校の概況

(各年5月1日現在)

年 次	児 童 生 徒 数						教 員 数	学 級 数
	総 数	男	女	小 学 部	中 学 部	高 等 部		
平成29年	112	63	49	42	21	49	65	31
30	108	59	49	42	27	39	64	31
令和元年	117	65	52	45	30	42	67	32
2	116	68	48	41	28	47	69	32
3	115	64	51	35	30	50	71	31

資料 福岡県教育委員会「教育便覧」

17-6 幼稚園等の概況

その1 幼稚園の概況

(各年5月1日現在)

年次	園数			園児数			教員数		
	総数	国立	公立	私立	総数	3歳		4歳	5歳
平成29年	13	-	-	13	1,087	348	381	358	150
30	13	-	-	13	1,080	349	354	377	145
令和元年	13	-	-	13	1,069	342	363	364	163
2	12	-	-	12	1,011	330	322	359	175
3	12	-	-	12	967	327	316	324	166

資料 学校基本調査

その2 幼保連携型認定こども園の概況

(各年5月1日現在)

年次	園数	園児数							教育・保育 職員数
		総数	0歳	1歳	2歳	3歳	4歳	5歳	
平成29年	1	226	9	19	27	48	63	60	32
30	1	217	7	30	15	55	46	64	33
令和元年	1	191	8	20	26	42	49	46	33
2	1	188	1	20	27	48	41	51	30
3	1	171	4	19	24	36	46	42	31

資料 学校基本調査

17-7 専修学校の概況

(各年5月1日現在)

年次	学校数	生徒数			教員数		
		総数	男	女	総数	男	女
平成29年	3	284	73	211	21	1	20
30	3	273	72	201	20	1	19
令和元年	2	230	65	165	16	1	15
2	2	206	47	159	14	1	13
3	2	200	49	151	14	1	13

資料 学校基本調査

17-8 国立有明工業高等専門学校の概況

(各年5月1日現在)

年次	生徒数			機械 工学科	電気 工学科	電子情報 工学科	物質 工学科	建築学科	創造 工学科
	総数	男	女						
平成29年	1,039	790	249	129	116	117	116	131	430
30	1,048	797	251	90	77	86	70	84	641
令和元年	1,058	790	268	50	36	45	32	42	853
2	1,045	770	275	1	3	1	4	-	1,036
3	1,061	778	283	-	-	-	1	-	1,060

資料 福岡県教育委員会「教育便覧」

17-9 帝京大学福岡医療技術学部の概況

(各年5月1日現在)

年次	生徒数			理学療法 学 科	作業療法 学 科	看護学科	診療放射線 学 科	医療技術 学 科
	総数	男	女					
平成29年	1,248	648	600	318	138	310	256	226
30	1,316	703	613	311	133	311	271	290
令和元年	1,332	698	634	282	121	332	276	321
2	1,323	702	621	287	101	322	282	331
3	1,285	676	609	276	86	312	269	342

資料 福岡県教育委員会「教育便覧」

17-10 中学校卒業後の状況（公立・私立）

(単位 人)

卒業年	卒業生総数			高等学校等 進学者		専修学校 (高等課程) 進学者		専修学校 (一般課程) 等入学者		公共職業能力 開発施設等 入学者		就職者		左記以外 の者等	
	総数	男	女	男	女	男	女	男	女	男	女	男	女	男	女
平成29年	999	525	474	504	468	-	-	1	-	2	-	3	1	15	5
30	941	459	482	444	472	-	1	-	-	4	1	2	-	9	8
令和元年	1,026	525	501	516	495	-	-	-	-	2	-	1	-	6	6
2	915	445	470	433	460	-	1	-	-	-	-	1	-	12	9
3	853	429	424	420	421	-	-	-	1	1	-	4	-	4	2

資料 学校基本調査

注) 就職者は、就職進学者、就職入学者を含むので総数と内訳計は一致しない場合がある。

17-11 高等学校卒業後の状況（公立・私立－全日制・定時制）

(単位 人)

卒業年	卒業生総数			大学等進学者		専修学校 (専門課程) 進学者		専修学校 (一般課程) 等入学者		公共職業能力 開発施設等 入学者		就職者		左記以外 の者等	
	総数	男	女	男	女	男	女	男	女	男	女	男	女	男	女
平成29年	1,451	707	744	245	351	114	203	6	16	-	4	303	140	39	30
30	1,427	670	757	216	348	116	242	8	2	3	4	301	135	26	26
令和元年	1,416	698	718	219	341	94	143	35	66	4	3	323	133	23	32
2	1,315	662	653	206	280	92	162	30	78	7	3	304	105	23	25
3	1,254	613	641	190	314	88	140	22	62	2	0	290	107	21	18

資料 学校基本調査

注) 就職者は、就職進学者、就職入学者を含むので総数と内訳計は一致しない場合がある。

17-12 高等学校卒業者の就職状況

(単位 人)

産 業 別 就 職 者 数		総 数	男	女
令和3年	総数	397	290	107
	A 農 業、林 業	1	1	-
	B 漁 業	1	1	-
	C 鉱 業、採石業、砂利採取業	-	-	-
	D 建 設 業	80	77	3
	E 製 造 業	161	128	33
	F 電 気・ガ 斯・熱 供 給・水 道 業	11	10	1
	G 情 報 通 信 業	5	1	4
	H 運 輸 業・郵 便 業	16	12	4
	I 卸 売 業、小 売 業	23	10	13
	J 金 融 業、保 険 業	4	-	4
	K 不 動 産 業、物 品 質 貸 業	2	-	2
	L 学 術 研 究、専 門・技 術 サ ー ビ ス 業	12	9	3
	M 宿 泊 業、飲 食 サ ー ビ ス 業	10	6	4
	N 生 活 関 連 サ ー ビ ス 業、娯 楽 業	10	2	8
	O 教 育、学 習 支 援 業	1	-	1
	P 医 療、福 祉 社	18	2	16
Q 複 合 サ ー ビ ス 事 業	3	1	2	
R サ ー ビ ス 業 (他 に 分 類 さ れ な い も の)	9	6	3	
S 公 務 (他 に 分 類 さ れ る も の を 除 く)	30	24	6	
T 上 記 以 外 の も の	-	-	-	

資料 福岡県企画・地域振興部調査統計課

注) 就職者は、就職進学者を含む。

17-13 図書館

その1 蔵書冊数

(各年度末現在)

年 度	総 数	成 人 図 書	児 童 図 書
平成29年度	309,894	237,152	72,742
30	303,967	233,507	70,460
令和元年度	303,639	232,253	71,386
2	305,758	234,726	71,032
3	301,231	230,118	71,113

資料 市立図書館 (市民協働部生涯学習課)

その2 図書個人貸出登録者数及び貸出冊数

(各年度末現在)

年 度	登 録 者 数	貸 出 総 数	
		う ち 実 利 用 者	う ち 個 人 貸 出
平成29年度	26,428	10,109	460,023
30	25,941	10,007	449,108
令和元年度	27,602	8,777	420,761
2	26,280	6,751	338,886
3	24,996	6,665	330,825

資料 市立図書館 (市民協働部生涯学習課)

17-14 公民館数

(各年4月1日現在)

年 次	地 区 公 民 館	町 内 公 民 館
平成29年	7	216
30	7	218
31	7	217
令和2年	7	215
3	7	215

資料 市民協働部生涯学習課

17-15 地区公民館利用状況

施 設 名	令 和 元 年 度		令 和 2 年 度		令 和 3 年 度	
	件 数	延 人 員	件 数	延 人 員	件 数	延 人 員
中 央	3,926	40,567	2,608	22,314	2,254	19,654
三 川	3,622	42,919	1,461	12,076	2,147	18,661
勝 立	1,918	21,711	1,515	12,301	1,493	12,283
吉 野	2,603	27,465	1,774	17,069	1,661	15,929
三 池	3,138	35,067	2,038	19,319	2,032	16,746
手 鎌	3,535	38,683	2,389	21,963	1,871	16,888
駛 馬	2,953	43,651	1,006	8,319	1,300	11,960
合 計	21,695	250,063	12,791	113,361	12,758	112,121

資料 市民協働部生涯学習課

17-16 労働福祉会館利用状況

年 度	件 数	人 数
平成29年度	612	30,160
30	518	23,619
令和元年度	621	21,868
2	466	12,265
3	779	22,507

資料 保健福祉部福祉支援室福祉課

17-17 サン・アビリティーズおおむた利用者数

年 度	総 数	障 害 者	障 害 者 で ない 者
平成29年度	45,116	10,774	34,342
30	42,465	9,958	32,507
令和元年度	47,593	10,528	37,065
2	18,277	5,076	23,353
3	22,828	4,956	17,872

資料 保健福祉部福祉支援室福祉課

17-18 大牟田市市民活動等多目的交流施設「えるる」利用状況

その1 個人学習登録者数

区 分	令 和 元 年 度	令 和 2 年 度	令 和 3 年 度
総 数	2,508	1,955	1,794
6 歳 以 下	2	4	2
7 歳 ～ 15 歳	536	454	431
16 歳 ～ 34 歳	1,660	1,297	1,148
35 歳 ～ 64 歳	271	177	175
65 歳 以 上	39	23	38

資料 市民協働部地域コミュニティ推進課

その2 施設利用者数

区 分		令 和 元 年 度		令 和 2 年 度		令 和 3 年 度	
		件 数	人 数	件 数	人 数	件 数	人 数
個 人	総 数	-	37,425	-	29,852	-	22,065
	6 歳 以 下	-	5	-	7	-	-
	7 歳 ~ 1 5 歳	-	2,602	-	2,275	-	1,953
	1 6 歳 ~ 3 4 歳	-	19,499	-	15,890	-	11,212
	3 5 歳 ~ 6 4 歳	-	3,061	-	2,512	-	2,173
	6 5 歳 以 上	-	476	-	384	-	273
	つどいの広場	-	11,322	-	8,401	-	6,249
	個 人 利 用	-	460	-	383	-	205
団 体	総 数	4,033	50,052	2,917	25,510	2,315	21,969
	青 少 年 団 体	143	1,510	123	785	83	534
	市 民 活 動 団 体	405	6,964	323	3,782	278	3,191
	一 般 団 体	3,328	35,965	2,355	19,047	1,842	15,522
	え る る 及 び 行 政 主 催 事 業	157	5,613	116	1,896	112	2,722

資料 市民協働部地域コミュニティ推進課

17-19 体育施設利用状況

年 度	延 命 球 場		市 民 体 育 館		記 念 グ ラ ウ ン ド	武 道 場	延 命 プ ー ル	大 牟 田 港 緑 地 運 動 公 園	
	試 合 数	人 数	件 数	人 数	人 数	人 数	人 数	件 数	人 数
平成29年度	183	19,285	9,260	124,470	47,513	5,251	17,707	2,678	50,468
30	197	24,039	16,843	115,066	60,700	5,195	16,324	2,449	51,308
令和元年度	249	26,991	15,317	101,977	54,875	5,103	13,263	2,436	44,290
2	116	10,825	11,176	57,895	31,164	2,620	4,882	2,558	40,060
3	174	11,213	8,671	50,051	29,025	2,351	7,576	1,789	27,389

資料 市民協働部スポーツ推進室 ※大牟田港緑地運動公園については、有料利用人数のみ記載

17-20 動物園入園者数

(単位 人)

年 度	総 数	個 人			団 体			無 料 入 園 者 数 総	遊 戯 施 設 利 用 人 員
		大 人	中 人	小 人	大 人	中 人	小 人		
平成29年度	240,657	108,213	1,163	16,911	8,305	440	31,354	74,271	148,267
30	236,773	108,588	1,242	19,745	6,783	593	28,238	71,584	151,314
令和元年度	216,969	101,257	1,487	21,905	6,054	476	25,806	59,984	130,890
2	152,993	76,745	850	21,373	826	297	11,780	41,122	51,162
3	152,427	73,646	449	14,699	1,437	696	7,867	53,633	101,346

資料 大牟田市動物園 (産業経済部観光おもてなし課)

17-21 多目的活動施設リフレスおおむた利用者数

(単位 人)

年 度	利 用 者 数	利 用 者 の 内 訳			目 的 別 利 用 者 数		
		大 人	高 校 ・ 大 学 生	中 学 生 以 下	宿 泊		日 帰 り
					屋 内 宿 泊	キ ャ ン プ 場 宿 泊	
平成29年度	28,941	19,597	1,207	8,137	2,049	389	26,503
30	29,644	19,681	1,040	8,923	1,986	262	27,396
令和元年度	26,705	17,002	1,039	8,664	1,638	202	24,865
2	13,120	7,129	722	5,269	189	16	12,915
3	12,408	6,590	281	5,537	238	8	12,162

資料 市民協働部生涯学習課

17-22 石炭産業科学館観覧者数

(単位 人)

年 度	総 数	有 料 観 覧 者							無 料 観 覧 者		
		総 数	個 人		一 般 団 体		学 校 団 体		総 数	市内幼稚園、 保育園、 小・中・特別 支援学校	そ の 他
			大 人	小 人	大 人	小 人	大 人	小 人			
平成29年度	22,915	17,253	9,380	2,079	3,558	116	817	1,303	5,662	1,746	3,916
30	15,579	10,741	6,520	1,507	1,888	94	221	511	4,838	1,652	3,186
令和元年度	17,883	12,934	8,091	1,821	1,913	39	459	611	4,949	1,832	3,117
2	8,108	6,155	3,954	842	191	-	80	1,088	1,953	922	1,031
3	9,795	7,252	4,704	1,232	445	15	93	763	2,543	1,125	1,418

資料 石炭産業科学館

17-23 文化会館利用状況

(単位 件・人)

年 度	利 用 件 数 (利 用 区 分 数)			利 用 人 員	利 用 日 数
	総 数	圏 内	圏 外		
平成29年度	7,379	6,045	1,334	205,493	3,708
30	6,477	5,272	1,205	180,441	3,390
令和元年度	6,406	5,169	1,237	178,288	3,316
2	4,494	3,712	782	61,390	2,332
3	5,007	4,024	983	90,604	2,568

資料 文化会館

(注) 1) 圏内は、大牟田市、柳川市、みやま市のことである。

2) 1日の利用区分は、9～12時、13～17時、18～22時の3区分。

17-24 三池カルタ・歴史資料館入館者数

(単位 人)

年 度	総 数	一 般	児 童 生 徒
平成29年度	11,446	8,534	2,912
30	12,602	9,588	3,014
令和元年度	11,209	8,367	2,842
2	4,663	3,952	711
3	4,793	3,673	1,120

資料 市立三池カルタ・歴史資料館 (市民協働部生涯学習課)

17-25 指定・登録文化財

(各年度末現在)

年 度	国			県						市					
	建 造 物	史 跡	登 録 文 化 財	建 造 物	史 跡	彫 刻	考 古 資 料	民 俗 文 化 財	天 然 記 念 物	建 造 物	考 古 資 料	彫 刻	民 俗 文 化 財	史 跡	天 然 記 念 物
平成29年度	2	3	3	2	1	2	13	1	3	1	6	2	3	2	4
30	2	3	3	2	1	2	13	1	3	1	6	2	3	2	4
令和元年度	2	3	3	2	1	2	13	1	3	1	6	2	3	2	4
2	2	3	4	2	1	2	13	1	3	1	6	2	3	2	4
3	2	3	4	2	1	2	13	1	3	1	6	2	3	2	4

資料 企画総務部世界遺産・文化財室

17-26 宗教法人数

(各年12月31日末現在)

年 次	総 数	神 道 系	仏 教 系	キ リ ス ト 教 系	諸 教
平成29年	239	106	103	5	25
30	239	106	103	5	25
令和元年	239	106	103	5	25
2	240	106	104	5	25
3	236	105	104	4	23

資料 福岡県総務部行政経営企画課、福岡県オープンデータサイト

18 保健衛生及び環境

18-1 医療施設数

(各年末現在 単位 施設、床、人)

年次	病 院						診 療 所			医 師 数	歯 科 医 師 数	薬 剤 師 数
	施 設 数	病 床					一 般		歯 科			
		総 数	精 神	結 核	感 染 症	一 般 (療養含む)	施 設 数	病 床	施 設 数			
平成29年	24	4,402	1,218	20	2	3,162	121	397	75
30	24	4,402	1,218	20	2	3,162	121	374	76	400	105	277
令和元年	24	4,364	1,218	20	2	3,124	119	371	75
2	23	4,269	1,218	20	2	3,029	117	352	74	411	112	301
3	23	4,262	1,218	20	2	3,022	116※	352	72

資料 南筑後保健福祉環境事務所、保健福祉部保健衛生課、医師・歯科医師・薬剤師統計

(注) 医師数、歯科医師数、薬剤師数は、医師・歯科医師・薬剤師統計(隔年調査・12月31日現在)による。

※うち企業内診療所15を含む

18-2 市立病院 外来及び入院状況

年次	総数	内科	外科	整形外科	形成外科	小児科	産婦人科	皮膚科	泌尿器科	眼科	耳鼻咽喉科	放射線科	脳神経外科	麻酔科	循環器科	精神神経科	救急科
	【 外 来 患 者 】																
平成29年	134,205	30,633	12,911	13,849	3,321	10,439	7,443	7,821	9,284	4,407	7,846	3,457	7,530	782	13,599	883	-
30	128,132	27,649	12,915	16,358	3,112	9,876	7,532	7,412	8,909	1,504	7,780	2,816	7,475	918	13,045	831	-
令和元年	125,424	26,504	13,458	14,477	3,575	10,031	8,049	7,336	9,348	2,665	5,505	2,912	7,186	914	12,682	782	-
2	101,850	23,237	10,943	8,228	2,283	5,681	6,367	5,765	8,698	3,483	4,433	2,982	6,507	717	11,393	772	361
3	99,459	22,959	10,624	7,864	1,007	6,468	5,901	4,958	9,398	4,325	4,762	1,622	6,175	642	11,585	790	379
	【 入 院 患 者 】																
平成29年	100,844	25,584	18,175	9,689	3,144	4,651	4,397	1,542	5,690	575	3,963	-	12,593	59	10,782	-	-
30	99,350	24,996	19,029	10,464	2,627	4,041	5,178	1,145	4,742	-	3,787	-	12,615	145	10,581	-	-
令和元年	96,429	21,315	19,148	9,155	2,535	4,043	5,382	1,277	6,536	120	3,003	-	12,546	582	10,787	-	-
2	80,632	17,973	15,670	7,631	2,234	2,055	4,138	727	6,164	292	2,120	23	11,922	77	8,413	-	1,193
3	78,180	17,450	13,796	7,377	-	2,755	3,772	1,029	8,262	369	2,330	89	11,736	28	7,406	-	1,781

資料 地方独立行政法人 大牟田市立病院

(注)平成22年4月1日付で、地方独立行政法人 大牟田市立病院として経営形態を変更

18-3 死因別10位までの死亡者数

令和元年			令和2年			令和3年		
順位	死因	死亡数	順位	死因	死亡数	順位	死因	死亡数
1	悪性新生物<腫瘍>	523	1	悪性新生物<腫瘍>	465	1	悪性新生物<腫瘍>	438
2	心疾患 (高血圧性を除く)	242	2	心疾患 (高血圧性を除く)	272	2	心疾患 (高血圧性を除く)	236
3	脳血管疾患	152	3	脳血管疾患	137	3	老衰	128
4	肺炎	141	4	肺炎	122	4	脳血管疾患	119
5	老衰	126	5	老衰	118	5	肺炎	100
6	不慮の事故	60	6	不慮の事故	73	6	不慮の事故	59
7	腎不全	39	7	アルツハイマー病	40	7	腎不全	37
8	大動脈瘤及び解離	30	8	腎不全	34	8	アルツハイマー病	34
9	高血圧性疾患	26	9	肝疾患	31	9	自殺	30
10	血管性及び詳細不明 の認知症	25	10	大動脈瘤及び解離	28	10	慢性閉塞性肺疾患	27

資料 保健福祉部保健福祉総務課

18-4 年齢別死亡者数

年齢	令和元年	令和2年	令和3年
総数	1,916	1,859	1,790
0～9歳	-	-	-
10～19	2	2	3
20～29	4	3	5
30～39	10	4	7
40～49	14	22	24
50～59	53	55	57
60～69	153	130	124
70～79	364	364	351
80～89	656	625	591
90歳以上	660	654	628

資料 保健福祉部保健福祉総務課

18-5 感染症患者数

この表は、感染症の予防及び感染症の患者に対する医療に関する法律により市内の医療機関から届出た感染症届出数である。

病名	令和元年	令和2年	令和3年	
一類感染症	エボラ出血熱	-	-	-
	クリミア・コンゴ出血熱	-	-	-
	ペスト	-	-	-
	マールブルグ熱	-	-	-
	ラッサ熱	-	-	-
二類感染症	急性灰白髄炎	-	-	-
	ジフテリア	-	-	-
三類感染症	コレラ	-	-	-
	細菌性赤痢	-	-	-
	腸管出血性大腸菌感染症	1	-	2
	腸チフス	-	-	-
	パラチフス	-	-	-
四類感染症	日本脳炎	-	-	-
	レジオネラ症	2	1	3
	A型肝炎	-	1	-
	つつが虫病	-	1	-
五類感染症	アメーバ赤痢	-	-	2
	急性ウイルス性肝炎	-	-	-
	急性脳炎	-	-	-
	クロイツフェルト・ヤコブ病	-	-	-
	後天性免疫不全症候群 (HIV感染症を含む)	-	-	1
	侵襲性インフルエンザ菌感染症	-	-	-
	侵襲性肺炎球菌感染症	3	3	4
	水痘（入院例に限る）	-	-	1
	梅毒	4	2	5
	破傷風	-	-	-
	百日咳	-	-	1
	カルバペネム耐性腸内菌科細菌感染症	-	1	3
	麻しん	-	-	-
	クリプトスポリジウム症	-	1	-
劇症型溶血性レンサ球菌感染症	-	2	1	
新型インフルエンザ等感染症	-	114	1,036	

資料 南筑後保健福祉環境事務所、保健福祉部保健衛生課、大牟田市ホームページ

18-6 結核・食中毒患者数

この表は、感染症の予防及び感染症の患者に対する医療に関する法律第12条第1項の規定により届出た市内居住者の新結核登録患者数及び食品衛生法により届出た市内居住者の食中毒患者数である。

(単位 人)

年次	結核	食中毒
平成29年	19	3
30	12	0
令和元年	21	104
2	16	-
3	12	-

資料 南筑後保健福祉環境事務所、保健福祉部保健衛生課

18-7 許可を要する食品関係営業施設数

(各年度末現在)

施設区分	令和元年度	令和2年度	令和3年度	施設区分	令和元年度	令和2年度	令和3年度
総数	2,230	2,139	1,840				
飲食店（一般食堂）	799	930	687	食肉処理業	2	2	2
”（弁当仕出し）	98	87	91	食肉販売業	126	126	46
”（旅館）	16	13	16	食肉製品製造業	3	3	2
”（その他）	496	339	654	乳酸菌飲料製造業	1	1	1
菓子製造業	137	127	134	食用油脂製造業	0	0	-
乳処理業	1	1	1	みそ製造業	3	3	3
乳製品製造業	1	1	1	しょうゆ製造業	1	1	1
集乳業	1	1	1	ソース類製造業	2	2	1
魚介類販売業	132	129	48	酒類製造業	0	0	-
魚介類せり売業	1	1	1	豆腐製造業	3	2	2
魚肉ねり製品製造業	6	5	6	めん類製造業	4	3	4
食品の冷凍冷蔵業	4	5	5	そうざい製造業	28	28	34
かん詰びん詰食品製造業	1	1	1	食品添加物製造業	5	5	5
喫茶店	142	116	70	清涼飲料水製造業	3	3	4
あん類製造業	2	2	1	氷雪製造業	2	1	1
アイスクリーム製造業	2	2	4	氷雪販売業	1	1	-
乳類販売業	207	199	13				

資料 南筑後保健福祉環境事務所、保健福祉部保健衛生課

18-8 環境衛生関係営業施設数

(各年度末現在)

年度	総数	旅館	簡易宿泊所	興行場	公衆浴場	理容所	美容所	クリーニング所
平成29年度	583	21	4	8	13	150	300	87
30	569	23	4	8	13	148	292	81
令和元年度	516	22	5	8	12	131	265	73
2	500	20	6	8	10	121	267	68
3	501	20	6	8	10	117	273	67

資料 南筑後保健福祉環境事務所、保健福祉部保健衛生課

18-9 ごみ処理状況

(単位 t)

年度	収集量	処理状況					処分状況	資源化
		焼却	固形燃料	プラザ	直接資源化	直接埋立	埋立	資源物・有価物回収
平成29年度	38,092	-	33,005	2,954	2,242	-	1,507	21,643
30	37,916	-	33,051	2,919	2,058	-	1,489	21,355
令和元年度	38,002	-	33,276	2,900	1,957	-	1,544	21,362
2	38,106	-	33,115	3,253	1,929	-	2,002	22,597
3	35,604	-	30,855	2,846	2,213	-	1,550	20,453

資料 環境部環境業務課

※処理状況の数値は各施設の実績値である。

18-10 し尿処理状況

(単位 kℓ)

年度	収集量				厨芥類	処理状況		処分状況				資源化
	総量	直営	委託	許可		総量	陸上処理	焼却	固形燃料	埋立	放流	堆肥
平成29年度	92,273	7,044	56,443	28,786	59	92,332	92,332	-	1,169	8	90,967	188
30	88,156	6,667	53,564	27,925	61	88,217	88,217	-	1,136	9	86,889	183
令和元年度	85,262	6,309	51,895	27,058	50	85,312	85,312	-	1,141	8	84,017	146
2	85,219	5,787	52,224	27,208	39	85,258	85,258	-	1,213	9	83,943	93
3	78,880	4,496	49,236	25,148	34	78,914	78,914	-	977	17	77,805	115

資料 環境部環境業務課

※収集量については、合併浄化槽汚泥を含む。

18-11 大気汚染状況

その1 二酸化窒素の環境基準適合状況

測定局	日平均値の98%値		日平均値が0.04ppm以上0.06ppm以下の日数		日平均値が0.06ppmを超えた日数		98%値評価による日平均値が0.06ppmを超えた日数		環境基準適合状況	
	令和2年度	令和3年度	令和2年度	令和3年度	令和2年度	令和3年度	令和2年度	令和3年度	令和2年度	令和3年度
	(ppm)	(ppm)	(日)	(日)	(日)	(日)	(日)	(日)		
国設大牟田局	0.019	0.019	-	-	-	-	-	-	適	適
三川局	0.011	/	-	/	-	/	-	/	無効 ^{※1}	/
新地局	0.028	0.028	-	-	-	-	-	-	適	適
橘局	0.011	0.012	-	-	-	-	-	-	適	適
勝立局	0.013	/	-	/	-	/	-	/	適	/
不知火局	0.021	/	-	/	-	/	-	/	適	/

資料 環境部環境保全課

※1 年間測定時間6,000時間未満のため環境基準適合の評価対象外

(注) 斜線については、令和3年度から測定局を廃止している。

その2 二酸化硫黄の環境基準適合状況

測定局	日平均値の2%除		1時間値が0.1ppmを超えた時間数とその割合		日平均値が0.04ppmを超えた日数が2日以上連続したことの有無		環境基準の長期的評価による日の平均値が0.04ppmを超えた日数		環境基準適合状況	
	令和2年度	令和3年度	令和2年度	令和3年度	令和2年度	令和3年度	令和2年度	令和3年度	令和2年度	令和3年度
	(ppm)	(ppm)	(時間)(%)	(時間)(%)			(日)	(日)		
国設大牟田局	0.003	0.004	-	-	無	無	-	-	適	適
三川局	0.004	/	-	/	無	/	-	/	無効 ^{※1}	/
新地局	0.004	0.003	-	-	無	無	-	-	適	適
七浦局	0.004	0.004	-	-	無	無	-	-	適	適
橘局	0.004	0.003	-	-	無	無	-	-	適	適
勝立局	0.003	/	-	/	無	/	-	/	適	/

資料 環境部環境保全課

※1 年間測定時間6,000時間未満のため環境基準適合の評価対象外

(注) 斜線については、令和3年度から測定局を廃止している。

18-12 大牟田川水質調査結果

単位 : pH以外はmg/L

区分	令和2年度				令和3年度				環境基準
	平均値	最大値	最小値	m/n	平均値	最大値	最小値	m/n	
水素イオン濃度 (pH)	7.9	8.1	7.8	0/6	8.1	8.5	7.7	0/6	6.5~8.5
浮遊物質 (SS)	8	13	5	0/6	4	7	<1	0/6	25以下
生物化学的酸素要求量 (BOD)	2.7	3.2	2.0	1/6	3.7	8.2	2.0	2/6	3以下
鉛	<0.005	<0.005	<0.005	0/1	<0.005	<0.005	<0.005	0/1	0.01以下
カドミウム	<0.0003	<0.0003	<0.0003	0/1	<0.0003	<0.0003	<0.0003	0/1	0.003以下
総水銀	<0.0005	<0.0005	<0.0005	0/1	<0.0005	<0.0005	<0.0005	0/1	0.0005以下
ヒ素	<0.005	<0.005	<0.005	0/1	<0.005	<0.005	<0.005	0/1	0.01以下
全シアン	<0.1	<0.1	<0.1	0/1	<0.1	<0.1	<0.1	0/1	検出されないこと (<0.1)
六価クロム	<0.05	<0.05	<0.05	0/1	<0.05	<0.05	<0.05	0/1	0.05以下

資料 環境部環境保全課

※ 採水場所は七浦橋。「m/n」とは、「環境基準に適合しない検体数/総検体数」である。

※ くは、定量下限値未満を示す。

19 司法及び警察

19-1 民事事件数

その1 福岡地裁大牟田支部

年次・種別	受理件数			既済件数	未済件数
	総数	旧受	新受		
平成29年	758	255	503	496	262
30	671	262	409	485	186
令和元年	655	186	469	434	221
2	677	221	456	426	251
3	719	251	468	471	248
通常訴訟	192	101	91	95	97
保全命令	11	-	11	10	1
過料	23	1	22	21	2
民事執行	305	109	196	196	109
雑	25	1	24	20	5
その他	163	39	124	129	34

資料 福岡地方裁判所

- (注) 1) 通常訴訟には人事訴訟、手形・小切手訴訟、再審訴訟を含む。
 2) 民事執行は配当等手続、不動産等執行、債権等執行、不動産等担保権実行、債権等担保権実行、財産開示である。

その2 大牟田簡易裁判所

年次・種別	受理件数			既済件数	未済件数
	総数	旧受	新受		
平成29年	566	43	523	503	63
30	527	63	464	494	33
令和元年	523	33	490	488	35
2	385	35	350	359	26
3	392	26	366	356	36
通常訴訟	133	23	110	107	26
少額訴訟	14	-	14	12	2
和解	1	-	1	1	-
督促	162	1	161	162	-
保全命令	-	-	-	-	-
過料	2	-	2	2	-
雑	59	2	57	59	-
調停	17	-	17	10	7
その他	4	-	4	3	1

資料 福岡地方裁判所

(注) 通常訴訟には手形・小切手訴訟、再審訴訟を含む。

19-2 各種調停事件処理状況

その1 民事調停事件数

年次	受理件数			既済件数	未済件数
	総数	旧受	新受		
平成29年	42	2	40	36	6
30	30	6	24	29	1
令和元年	26	1	25	23	3
2	18	3	15	18	-
3	17	-	17	10	7

資料 福岡地方裁判所

(注) 民事調停事件は、一般調停、宅地建物調停、農事調停、商事調停、交通調停、公害等調停、特定調定にわかれる。

その2 家事調停事件数

年次	受理件数			既済件数	未済件数
	総数	旧受	新受		
平成29年	173	46	127	125	48
30	184	48	136	123	61
令和元年	189	61	128	119	70
2	191	70	121	111	80
3	207	80	127	144	63

資料 福岡家裁大牟田支部

その3 家事審判事件数

年次	受理件数			既済件数	未済件数	家事手続案内数
	総数	旧受	新受			
平成29年	1,402	99	1,303	1,315	87	300
30	1,410	87	1,323	1,355	55	385
令和元年	1,511	55	1,456	1,442	69	400
2	1,525	69	1,456	1,416	109	207
3	1,909	109	1,800	1,859	50	118

資料 福岡家裁大牟田支部

19-3 刑事事件人員

年次	地裁支部通常第一審事件						簡裁通常第一審事件						略式事件	
	受理			既済	未済		受理			既済	未済	総数 (新受)	道路交通法 違反事件 (新受)	
	総数	旧受	新受				総数	旧受	新受					
平成29年	66	12	54	57	9	6	1	5	5	1	172	96		
30	62	9	53	55	7	7	1	6	7	-	165	70		
令和元年	51	7	44	43	8	4	-	4	4	-	148	67		
2	45	8	37	34	11	4	-	4	4	-	113	53		
3	39	11	28	27	12	4	-	4	3	1	123	62		

資料 福岡地方裁判所

(注) 道路交通法違反事件には、自動車の保管場所の確保等に関する法律違反事件を含む。

19-4 家庭裁判所の種類別事件数

種	別	平成29年	平成30年	令和元年	令和2年	令和3年
家事審判事件数「新受について」	総数	1,303	1,323	1,456	1,456	1,800
	後見・保佐開始の審判及びその取消し、その他の保佐等に関する処分	70	94	79	70	58
	失踪の宣告およびその取消	-	-	5	2	-
	子の氏の変更の許可	219	218	227	211	206
	養子をするについての許可（特別養子を含む）	1	-	1	1	-
	養親又は養子死亡後に離縁をするについての許可	2	2	5	-	1
	利益相反行為についての特別代理人の選任	9	7	9	4	10
	後见人・後見監督人・保佐人・保佐監督人等の選任	23	17	12	21	10
	相続放棄の申述の受理	259	266	350	404	309
	親権者の指定又は変更	6	-	2	3	-
	扶養に関する処分	-	-	-	-	-
	遺産の分割に関する処分	5	12	3	8	-
	相続人不明に伴う相続財産の管理に関する処分など	17	13	17	37	43
	不在者の財産の管理に関する処分	15	13	13	12	508
	氏、名の変更についての許可	21	16	25	17	16
	戸籍の訂正についての許可	1	-	1	-	-
	保護者選任等の事件	2	-	2	1	-
その他	653	665	705	665	639	
種	別	平成29年	平成30年	令和元年	令和2年	令和3年
家事調停事件数「新受について」	総数	127	136	128	121	127
	婚姻から生ずる費用の分担に関する処分	13	21	20	17	15
	子の監護者の指定その他子の監護に関する処分など	30	27	39	41	32
	親権者の指定又は変更	8	7	9	8	9
	扶養に関する処分	-	-	-	-	-
	遺産の分割に関する処分	26	27	14	13	27
	婚姻中の夫婦間の事件	35	45	33	34	32
	婚姻外の男女間の事件	-	-	-	-	1
	離婚その他男女関係解消に基づく慰謝料	1	-	-	-	-
	親族間の紛争	4	2	4	1	1
	家事事件手続法第277条の事件	3	3	4	3	4
	離縁	-	-	-	-	-
その他	7	4	5	4	6	

資料 福岡家裁大牟田支部

19-5 道路交通法違反事件人員

年次	総数	既済件数	科料	罰金					未済
				1万円未満	1万円以上	3万円以上	5万円以上	10万円以上	
平成29年	99	96	-	-	-	34	27	35	3
30	73	73	-	-	1	15	18	39	-
令和元年	67	62	-	-	-	14	8	40	5
2	58	52	-	-	-	7	11	34	6
3	68	67	-	-	1	14	11	41	1

資料 福岡地方裁判所

(注) 自動車の保管場所の確保等に関する法律違反事件を含む。

19-6 風俗営業者数

(各年1月1日現在)

年次	総数	新号									特定遊興飲食営業
		新1号		新2号	新3号	新4号			新5号		
		社交飲食店	料理店(和風)	ナイトクラブ	低照度飲食店	区画飲食店営業	パチンコ	麻雀	その他	ゲームセンター	
平成30年	412	381	5	-	-	-	8	11	-	7	-
31	407	377	5	-	-	-	8	11	-	6	-
令和2年	399	368	5	-	-	-	8	10	-	8	-
3	397	368	5	-	-	-	7	10	-	7	-
4	401	373	5	-	-	-	7	10	-	6	-

資料 大牟田警察署

19-7 刑法犯罪発生件数と検挙件数

(大牟田警察署管内)

罪 種	平成 29 年		平成 30 年		令和 元年		令和 2 年		令和 3 年	
	発生	検挙	発生	検挙	発生	検挙	発生	検挙	発生	検挙
総 数	955	459	740	461	684	339	606	405	499	248
凶 悪 犯	7	4	7	7	7	6	3	3	1	1
殺 人	3	2	-	1	1	-	1	2	1	1
強 姦	1	-	4	2	1	2	1	1	-	-
放 火	2	1	2	3	3	2	1	-	-	-
強 盗	1	1	1	1	2	2	-	-	-	-
粗 暴 犯	93	74	101	94	80	74	77	71	57	46
凶器準備集合	-	-	-	-	-	-	-	-	-	-
恐 喝	2	-	2	1	-	-	1	2	1	0
傷 害	18	13	23	22	21	18	23	20	13	11
暴 行	72	60	71	67	55	53	52	48	36	32
脅 迫	1	1	5	4	4	3	1	1	7	3
窃 盗	650	315	475	310	435	200	351	264	304	151
知 能 犯	33	22	21	10	34	8	28	17	27	12
詐 欺	31	21	20	9	33	8	26	15	24	9
横 領	-	-	1	1	1	-	1	2	2	2
偽 造	2	1	-	-	-	-	1	-	1	1
賄 賂	-	-	-	-	-	-	-	-	-	-
背 任	-	-	-	-	-	-	-	-	-	-
風 俗 犯	20	4	8	7	13	4	9	4	5	3
賭 博	-	-	-	-	1	-	-	-	-	-
わいせつ行為	17	-	6	6	8	-	5	-	2	-
わいせつ物	-	-	-	-	1	-	-	1	-	-
強制わいせつ	3	4	2	1	3	4	4	3	3	3
その他の刑法犯	152	40	128	33	115	47	138	46	105	35

資料 大牟田警察署

(注) 1) 粗暴犯の傷害は、傷害致死を含む。

2) 知能犯の偽造は、通貨・文書・有価証券・印章の偽造を含む。

19-8 特別法犯罪

(大牟田警察署管内)

罪 種	平成 29 年	平成 30 年	令和 元年	令和 2 年	令和 3 年
総 数	8,361	6,149	6,892	5,969	4,620
道 路 交 通	8,331	6,111	6,856	5,939	4,599
銃 砲 刀 剣	5	4	5	4	2
軽 犯 罪	8	11	14	15	9
そ の 他	17	23	17	11	10

資料 大牟田警察署

19-9 少年ぐ犯行為(不良行為少年)

(大牟田警察署管内)

種 類	平成 29 年	平成 30 年	令和元年	令和 2 年	令和 3 年
総 数	668	554	511	444	203
凶 器 携 帯	-	-	-	-	-
乱 暴 け ん か	-	4	-	-	-
た か り	-	-	-	-	-
家 出	-	-	-	-	-
怠 学 怠 業	2	1	-	1	2
金 品 持 出 し	-	-	-	-	-
金 銭 濫 費	-	-	-	-	-
婦 女 誘 惑 いた ず ら	-	-	-	-	-
不 純 異 性 交 遊	-	2	-	-	-
飲 酒	4	15	4	5	4
喫 煙	285	237	222	149	94
不 良 交 友	15	1	-	-	-
暴 走 行 為	3	6	3	-	3
無 断 外 泊	4	-	1	-	-
不 健 全 娛 楽	2	3	-	2	1
深 夜 は い か い	353	285	281	286	99
薬 物 濫 用	-	-	-	-	-
そ の 他	-	-	-	1	-

資料 大牟田警察署

(注) 少年ぐ犯行為とは、20歳未満の者による罪をおかすおそれのある不良行為をいう。

19-10 少年犯罪

(大牟田警察署管内)

罪 種	平成 29 年	平成 30 年	令和元年	令和 2 年	令和 3 年
総 数	63	23	40	49	25
凶 悪 犯	-	-	-	-	-
殺 人	-	-	-	-	-
強 姦	-	-	-	-	-
放 火	-	1	-	-	-
強 盗	-	-	-	-	-
粗 暴 犯	-	-	5	4	-
恐 喝	-	-	-	-	-
傷 害	3	4	1	2	3
暴 行	7	-	4	-	-
脅 迫	-	-	-	-	-
窃 盗	41	14	16	21	20
詐 欺	-	-	-	-	1
横 領	-	-	-	2	-
賭 博	-	-	-	-	-
わ い せ つ	2	-	1	-	-
業 務 上 過 失 犯	-	-	-	-	-
そ の 他	10	4	13	20	1

資料 大牟田警察署

(注) 少年犯罪とは、14歳以上20歳未満の者による犯罪をいう。

19-11 海上検挙状況

年 次	総 数	【 件 数 】					刑 法 犯	海 上 環 境 関 係 法 令 違 反	そ の 他 の 法 令 違 反
		海 事 関 係 法 令 違 反	漁 業 関 係 法 令 違 反	出 入 国 関 係 法 令 違 反	貿 易 関 係 法 令 違 反	刑 法 犯			
平成29年	34	31	-	-	-	1	2	-	
30	60	52	1	-	-	3	3	1	
令和元年	152	131	3	-	-	5	11	2	
2	124	109	-	-	-	5	3	7	
3	101	79	1	-	-	7	6	8	
【 人 員 】									
平成29年	21	16	-	-	-	1	4	-	
30	35	26	1	-	-	3	4	1	
令和元年	83	63	2	-	-	5	11	2	
2	61	53	-	-	-	5	1	2	
3	56	35	1	-	-	7	5	8	

資料 三池海上保安部

20 災害及び事故

20-1 台風

台風が最も 接近した 年月日	九州地方の主な被害						台風の経路概略
	台風	日最大風速			日最大 瞬間風速 (m/s)	総降水量 (※) (mm)	
		風速 (m/s)	風向	起時			
令和3年8月8日	第9号	6.8	北北東	20:20	12.5	55.0	台風第9号は、7日東シナ海を北東へ進み、8日から9日未明にかけて九州を通過した。
	人的被害なし						
令和3年9月17日	第14号	11.7	南南西	18:10	22.2	6.0	台風第14号は、6日フィリピンの東で発生し、台湾の東海岸沖を北上した後、東シナ海で停滞し、17日福岡県に上陸した。その後、西日本から東日本へと縦断して進行した。
	人的被害なし						

資料 防災危機管理室

(注)九州に上陸、あるいは接近した台風のうち、福岡、佐賀、熊本県において被害の報告されたものを記載している。

※総降水量

台風第9号：8日13時～9日10時

第風第14号：17日9時～18日7時

20-2 風水害状況

年月日	原因	被害状況
令和3年度 5月20日～21日	大雨	なし
8月11日～19日	大雨	床下浸水6件、一部損壊14件、道路損壊3ヵ所、橋梁損壊1ヵ所、河川施設・設備損壊5ヵ所

資料 防災危機管理室

20-3 地震

年次	地震発生日時		本震 ・ 余震	地震の規模					大牟田市の 震度 (震度)
	期日	時刻		震源	深さ (km)	マグニ チュード (M)	最大震度 (震度)	最大震度の場所	
平成29年	-	-	-	-	-	-	-	-	-
30	-	-	-	-	-	-	-	-	-
令和元年	-	-	-	-	-	-	-	-	-
2	-	-	-	-	-	-	-	-	-
3	-	-	-	-	-	-	-	-	-

資料 防災危機管理室

20-4 海難発生救助状況

年次	海難発生隻数		救助数 ① + ②		① 当庁救助 + 協力救助	
	隻数	乗船者数	隻数	救助者数	隻数	救助者数
平成29年	27	44	17	35	6	10
30	11	12	8	6	4	2
令和元年	14	29	13	26	8	16
2	14	54	6	25	-	-
3	13	55	7	15	3	9

20-4 (つづき)

年次	② ①以外の救助		自力救助		全損・行方不明 隻数	死者・行方 不明者数	人身事故	
	隻数	救助者数	隻数	救助者数			船舶海難に伴わ ない事故	海浜事故
平成29年	11	25	4	8	6	-	5(3)	6(4)
30	4	4	1	-	2	1	4(-)	7(3)
令和元年	5	10	1	3	-	-	3(1)	8(3)
2	6	25	8	29	-	-	5(-)	5(3)
3	4	6	5	39	1	1	3(2)	8(3)

資料 三池海上保安部

(注) 1) この表は、大牟田市を含む三池海上保安部の全担任水域の統計である。

担当水域 : 福岡、佐賀、長崎、熊本の4県。

2) () 内は死亡・行方不明者数。

20-5 交通事故発生状況

年次	発生件数	死者	負傷者	(第1次当事者の) 交通手段別件数				
				乗用車	貨物車	自動二輪 (含原付)	自転車	歩行者 その他
平成29年	647	10	855	528	74	21	12	12
30	618	6	792	524	65	21	5	3
令和元年	497	4	618	401	77	8	6	5
2	355	2	440	290	46	12	1	6
3	334	3	426	267	48	12	2	5

20-5 (つづき)

時間別件数						年代別死者数							
0~4時	4~8時	8~12時	12~16時	16~20時	20~24時	0~19歳	20~29歳	30~39歳	40~49歳	50~59歳	60~64歳	65歳以上	不明
18	55	158	155	202	59	28	120	96	100	99	49	146	9
9	60	160	144	196	49	32	99	80	92	82	39	191	3
11	41	168	105	140	32	22	90	76	61	68	43	133	4
6	34	100	88	104	23	55	66	60	73	58	23	107	-
3	28	98	89	100	16	17	50	45	71	57	52	132	5

資料 大牟田警察署

20-6 火災の概況

年次	総数	火災の件数							焼失程度（棟）			
		建物			林野	船舶	車輛	その他	全焼	半焼	部分焼	ぼや
		総数	延焼	不延焼								
平成29年	42	19	4	15	3	1	3	16	5	1	11	10
30	34	21	5	16	-	-	-	13	8	2	8	13
令和元年	39	20	1	19	-	-	3	16	4	-	8	8
2	37	23	5	18	1	-	4	9	12	2	8	14
3	29	12	4	8	-	-	3	14	7	-	7	8

20-6 (つづき)

焼失面積		罹災世帯			死傷者		損害見積額（千円）						
建物（㎡）	林野（a）	全損	半損	小損	死者	負傷者	合計	建物	収容物	林野	車輛	船舶	その他
675	50,200	6	3	8	4	5	30,325	19,386	2,773	-	292	-	7,019
1,147	-	5	1	13	1	3	27,612	25,114	2,497	-	-	-	1
536	-	3	-	11	1	3	78,070	56,119	12,835	-	1,105	-	8,011
575	2	5	1	13	-	5	42,720	21,994	19,729	-	992	-	5
607	-	4	1	8	-	4	33,134	7,443	5,585	-	3,394	-	16,712

資料 消防本部総務課

20-7 原因別火災発生件数

原因		平成29年	平成30年	令和元年	令和2年	令和3年
総数		42	34	39	37	29
電気関係	電熱器具類	-	-	-	-	-
	電灯	-	1	2	2	1
	電気装置	3	-	-	-	3
	送配線	3	1	-	4	2
	漏電	-	-	-	-	-
ガス、器具類（含、ガス溶接機）		-	-	4	-	-
油類	石油コンロ、ストーブ不良	2	-	-	-	-
	同取扱不良	-	-	-	-	-
危険物	化学薬品	-	-	-	-	-
	油類引火（含発火）	-	-	-	-	-
	その他の	-	-	-	-	-
使用火の不始末	風呂かまど（含、油、ガス）	1	-	1	-	-
	こんろかまど（含、油、ガス）	2	2	2	3	1
	火鉢こたつ	-	-	-	-	-
	取灰	-	-	-	-	-
	たき火	12	5	6	3	-
	野焼き	-	-	-	5	4
	ローソク、線香	-	1	2	2	1
マッスチ	1	-	3	1	1	
煙突	花火	-	-	-	-	-
	そび火熱	-	-	-	-	-
	飛び火熱損	-	-	-	-	-
たばこの吸殻	たばこの吸殻	2	6	3	5	2
	自然発火	1	1	1	-	1
	雷	-	-	-	-	-
	放火不審	4	1	3	2	-
	不明	8	5	5	2	4
その他	3	8	7	8	7	

資料 消防本部総務課

20-8 救急出動件数

年次	総数	火災	自然災害	水難	交通事故	労働災害	運動競技	一般負傷	加害	自損行為	急病	その他
平成29年	6,370	27	-	3	403	40	35	1,039	31	58	3,777	957
30	6,447	32	1	1	412	37	22	1,171	20	45	3,805	901
令和元年	6,306	30	-	4	361	31	21	1,113	13	39	3,837	857
2	5,903	36	17	3	323	27	12	1,140	20	57	3,513	755
3	6,007	30	1	4	328	38	10	1,067	14	61	3,647	807

資料 消防本部総務課

20-9 産業別労働災害死傷者数

年次	総数	製造業	鉱業	建設業	運輸交通業	貨物取扱業	その他
平成29年	273	68	-	43	23	3	136
30	239	65	2	35	25	3	109
令和元年	230	57	2	31	17	2	121
2	258	66	-	28	27	5	132
3	286	51	-	41	29	2	163
うち死亡者	-	-	-	-	-	-	-

資料 大牟田労働基準監督署

(注) この表は、大牟田労働基準監督署管内(大牟田市、柳川市、みやま市)の数字であり、労働者死傷病報告により集計した。

20-10 消防施設

(各年4月1日現在)

施設別		平成29年	平成30年	平成31年	令和2年	令和3年
消防署	消防吏員数	132	132	132	133	135
	総数	26	27	27	27	27
	ポンプ車	-	-	-	-	-
	タンク車	6	6	6	6	6
	化学車	1	1	1	1	1
	はしご車	1	1	1	1	1
	救急車	6	6	6	6	6
	広報車 その他の車	3 9	3 10	3 10	3 10	4 9
消防団	団員数	680	664	690	700	690
	消防ポンプ自動車	14	14	14	14	14
	車両その他	33	33	34	34	34
	可搬ポンプ	28	28	29	29	30
消防水利	消火栓(公設)	2,450	2,450	2,537	2,514	2,482
	貯水槽(公設)	269	273	284	287	293
	プール	34	32	32	30	30

資料 消防本部総務課

参

考

大牟田市のあゆみ

古	代
---	---

景行天皇高田行宮にこられたとき、歴木の巨木があったのになみ「御木の国」と言われるようになった(「日本書紀」より)

平	安	時	代
---	---	---	---

9世紀初期 三毛中納言源師親が普光寺を建立したと伝えられる

10世紀初期 三毛師方が宮原天満宮を建立したと伝えられる

鎌	倉	時	代
---	---	---	---

12世紀末 今山岳の活動により三つの池出現、三池と言われるようになったと伝えられる

室	町	時	代
---	---	---	---

文明元年 1469 伝左衛門という農民が山中でたき火中、燃える石(石炭)を発見

天正15年 1587 豊臣秀吉より高橋直次に三池郡内1万8千石を賜る

慶長5年 1600 高橋直次は三池郡領地を没収される

江	戸	時	代
---	---	---	---

元和7年 1621 立花種次三池郡1万石を所領する

寛文4年 1664 平塚喜右衛門が早鐘山の谷に堤を築く

延宝2年 1674 三池藩が大牟田川に眼鏡橋をかける

享保6年 1721 柳河藩家老小野春信、平野鷹取山の地を賜り同年11月ここで石炭の採掘を始める

寛政2年 1790 三池藩が石山法度を布告

4年 1792 温泉岳(雲仙岳)爆発

享和3年 1803 立花内膳、吉ヶ谷の大堤を築く

文化3年 1806 立花氏下手渡(現福島島伊達市)に領地を移される

8年 1811 伊能忠敬一行三池郡地方を測量

嘉永4年 1851 立花氏に三池郡の領地5千石がもどされる

6年 1853 三池藩で生山を開坑

安政4年 1857 生山、平野山両坑の境界争いはじまる。明治5年に再度争い起こり三池郡中止を命じる

〃 〃 大浦坑開坑、大正15年閉鎖

明	治	時	代
---	---	---	---

明治2年 1869 立花種恭、三池藩知事に命じられる

4年 1871 三池藩士族が石炭採掘を願い出る

〃 〃 三池藩三池県となり同年11月久留米、柳河、三池の三県を廃して三藩県となる

6年 1873 炭坑一円が官山となる

〃 1873 三藩県囚徒を三池炭山に初めて働かせる

〃 1873 天梁、御木、咸休等の小学校が設立される

〃 〃 三池取扱所開設(現三池郵便局)

7年 1874 大牟田郵便局設立

8年 1875 梅谷坑口付近に初めてコークス炉が設立される

9年 1876 志賀巽軒が銀水義塾を建て九州各地の子弟を教育、後伝習館分校を経、銀水高等小学校となる

〃 〃 三藩県を廃し福岡県に合併

10年 1877 浜田又平熊本県から来て小浜の干拓に従事、明治14年に完成

〃 〃 石炭搬出のため大牟田川河口の航路拡大に着手

11年 1878 大浦坑、大牟田川河口間の馬車鉄道完成

16年 1883 七浦坑操業開始、明治30年廃坑

〃 〃 三池集治監設置、のち三池監獄を経て三池刑務所と改称され、昭和6年廃止

17年 1884 三池鉱山本局、七浦間に初めて電話開通

19年 1886 地元金融機関として初めて三池銀行を江浦村に設立(現三井住友銀行大牟田支店)

20年 1887 地元初の会社として三池土木会社設立

〃 〃 宮浦坑が出炭操業開始

22年 1889 政府から炭山の営業権一切の引き渡しを終わり三池炭鉱社名で営業開始

〃 〃 町制実施、大牟田町、三池町ができる

〃 〃 三池紡績会社設立、九州紡績と改称後鐘紡に合併、昭和17年廃止

24年 1891 九州鉄道(株)久留米、高瀬間開通、大牟田駅開設

〃 〃 宮浦、横須浜間専用鉄道敷設

27年 1894 三池初めての発電所・七浦発電所新設坑外に初めて電灯がとる

29年 1896 郡制施行、三池郡大牟田町となる

〃 〃 勝立坑操業開始、昭和3年廃止

31年 1898 官原坑操業開始、昭和6年廃止

〃 〃 直轄坑夫を募集

35年 1902 三池港起工

〃 〃 万田坑操業開始、昭和26年廃止

36年 1903 大牟田郵便局で電話交換事務が開始

41年 1908 三池港竣工、開港場に指定される

〃 〃 三池港開門完成、長崎税関三池支署開所

45年 1912 わが国初の副産物回収コッパー炉操業開始、同年4月、ガス、タール工場運転開始、三井化学工業(株)の基礎が確立

〃 1912 港務所と万田間専用鉄道が電化される

大	正	時	代
---	---	---	---

大正3年 1914 三池製煉所が亜鉛製煉操業開始

5年 1916 電気化学大牟田工場建設操業開始

6年 1917 市制施行

7年 1918 万田坑に暴動事件が起こり、各坑に罷業続出、軍隊の出動となる

10年 1921 市上水道市内一部に通水開始

12年 1923 四山坑出炭開始

13年 1924 製作所中心に労働争議が起こる

〃 〃 宮浦大斜坑で出炭開始

15年 1926 市制10年記念国産共進会開催

〃 〃 銀水駅開設

昭	和	時	代
---	---	---	---

昭和2年 1927 大牟田電気軌道、旭町ー四山間竣工

4年 1929 大牟田駅ー三池町間に初めてバス開通

〃 〃 三川町を市に編入

〃 〃 記念グラウンド(天皇即位の御大典記念)完成

5年 1930 坑内請負制度廃止、女子坑内夫の入坑禁止

〃 〃 四人の採炭作業や馬匹使役を廃止

6年 1931 三池窒素工業(株)を設立、合成硫酸製造開始、同12年東洋高圧と合併

7年 1932 大牟田港県費支弁港湾に指定

〃 〃 大牟田商工会議所設立

9年 1934 腸チフス流行(患者582人)

10年 1935 東洋高圧大牟田工場竣工、硫酸製造開始。同25年から尿素製造を始める

11年 1936 大牟田市役所が新築落成

12年 1937 爆発赤痢発生(患者約12,000人、死者約712人)

13年 1938 九州鉄道(株)の電車、栄町まで開通、翌年7月大牟田駅まで延長される

15年 1940 わが国初の石油合成法による人造石油生産に成功、三井化学移管後同18年三池石油合成(株)設立にともない生産継続

〃 〃 三川坑で採炭開始

16年 1941 玉川村、駛馬町、三池町、銀水村を市に編入

〃 〃 東洋軽金属(株)設立、終戦とともに操業中止

17年 1942 全市大水害に襲われる

〃 〃 市立図書館、有明町に開館

18年	1943	大牟田市消防署設立	51年	1976	大牟田高等学校、全国高等学校駅伝大会で2連勝
19年	1944	工場地帯が空襲をうける	52年	1977	市制施行60周年を迎える
20年	1945	市内中心地、工業地帯が空襲のため甚大な被害をうける	53年	1978	大牟田港泊地埋め立て着工、昭和56年完成
21年	1946	三池合成工業㈱設立、人造石油製造から各種化学製品製造に転換、昭和37年三井化学と合併	55年	1980	大牟田市再開都市市民会議結成
22年	1947	港第二発電所運転開始	56年	1981	大牟田市・大同市友好都市締結
23年	1948	大牟田警察署、自治体警察となり、29年、県警察にもどる	57年	1982	水道庁舎完成
24年	1949	県立保健所市に移管、市保健所が設立	〃	〃	養護老人ホーム吉野園完成
25年	1950	市立病院が不知火町に新築落成	〃	〃	市制施行65周年を迎える
27年	1952	市内電車が廃止	〃	〃	大牟田市民憲章制定
〃	〃	2か月におよぶ炭労の無期限ストライキ始まる	〃	〃	㈱九州精密機器(電気関係プラスチック成形工場)操業開始
28年	1953	国営三池干拓建設事業起工、42年9月完工	〃	〃	雇用開発センター発足
〃	〃	人工島初島大牟田市編入	〃	〃	大牟田・荒尾両市の境界問題円満解決(9月境界線確定訴訟取り下げ)
29年	1954	市民会館落成	〃	〃	全日本大学ソフトボール選手権大会開かれる
30年	1955	健老町地先埋立地大牟田市編入	58年	1983	市の木「くぬぎ」、市の花「やぶつばき」に決まる
31年	1956	市立動物園誕生	〃	〃	大牟田小学校開校(笹林・不知火小学校統合)
32年	1957	延命プール完成	〃	〃	三井石炭自家発電所(6月から営業開始)
〃	〃	市制40周年記念事業として大牟田産業科学大博覧会開催	〃	〃	市民憲章碑完成
33年	1958	市体育館が完成	〃	〃	福祉の森完成
34年	1959	三井鉱山の企業合理化の一端として製作所が㈱三井三池製作所として独立	59年	1984	1月18日、有明鉱坑内火災により死者83人
35年	1960	三池炭鉱の企業合理化をめぐり、10か月におよぶ、史上最大の争議が始まる	〃	〃	羽山台小学校開校
〃	〃	本浜田町地先埋立地大牟田市に編入、西新町と呼称する	〃	〃	新葬斎場完成
〃	〃	九州電力新港発電所運転開始	〃	〃	歴史資料館オープン
36年	1961	東洋高圧大牟田工業所にテキサコスガス発生炉建設、ガス源がコークスから原油に切り換えられる	〃	〃	勤労身体障害者教養文化体育施設、サン・アビリティーズおおむたオープン
37年	1962	本市が「産炭地域振興臨時措置法」に基づく6条地域に指定される	60年	1985	大牟田・荒尾清掃施設組合設立
〃	〃	交通安全都市宣言	〃	〃	総合福祉センターオープン
〃	〃	産炭地振興初の企業として三池コークス㈱設立、40年大牟田工場完成	〃	〃	大牟田市友好代表団中国各都市を訪問
38年	1963	国立有明工業高等専門学校開校	61年	1986	甘木配水池完成
〃	〃	11月9日三川鉱炭じん爆発により大災害が起こり死者458人、日本炭鉱史上第2の重大事故となる	〃	〃	大牟田文化会館開館
39年	1964	市財政危機により「地方財政再建促進特別措置法」の準用指定をうける	〃	〃	「地方都市中心市街地活性化計画」のパイロットモデル都市の認定をうける
〃	〃	新産業都市に正式指定される	〃	〃	大同市歌舞団公演
〃	〃	暴力追放都市宣言	〃	〃	第八次石炭政策答申
〃	〃	「ばい煙規制法」が適用される	〃	〃	コミュニティマート構想モデル事業地域の指定をうける
〃	〃	農村有線放送電話事業開始、昭和50年廃止	62年	1987	九州帝京短期大学開校
40年	1965	第2人工島に四山鉱坑口移転	〃	〃	有明ニューメディア・サービス㈱設立(現有明ねっとこむ)
〃	〃	三池工業高等学校、全国高等学校野球選手権大会で初優勝	〃	〃	市制施行70周年を迎える
41年	1966	三池港線道路、白金立体交差建設工事着手、同43年4月完成	〃	〃	有明沿岸サミット開催
〃	〃	白金区画整理完了、千代町誕生	63年	1988	新開クリーンセンター完成
42年	1967	大浦焼却場から飛火、異常乾燥で2日間の山火事	〃	〃	消防署明治町出張所開設
〃	〃	大牟田川から水銀反応あらわれる	〃	〃	吉野地区公民館オープン
43年	1968	三井アルミニウム工業㈱設立、大牟田、荒尾地区へ進出決定	〃	〃	大牟田高等学校駅伝部全国大会優勝
〃	〃	上水道の延命配水池完成	平成元年	1989	物流センター建設用地決まる
〃	〃	東洋高圧と三井化学合併	〃	〃	㈱ネイブルランド設立
44年	1969	西鉄新栄町駅および商店街建設始まる	〃	〃	市民栄誉賞創設、第1号大牟田高校駅伝部へ
45年	1970	第3人工島三池島完成	〃	〃	日仏アメニティー地方会議
46年	1971	三池港三井の私港から県管理港へ	2年	1990	市民憲章運動推進第24回全国大会開催
〃	〃	有明広域市町村圏(2市5町)スタート	〃	〃	スポーツ都市宣言
48年	1973	し尿紛争起き、市直営化の方向で解決	〃	〃	とびうめ国体開催(ボクシング・ソフトボール)
49年	1974	市民体育館オープン、全国高等学校総合体育大会行われる	〃	〃	J R大牟田連絡橋完成
50年	1975	大牟田高等学校、全国高等学校駅伝大会で初優勝	3年	1991	J R吉野駅開業
			〃	〃	カルタックスおおむたオープン
			〃	〃	大型台風17、19号来襲、大被害でる

参 考

		大牟田市、大同市友好都市締結10周年大同市歌舞団公演、大同市写真工芸美術展開催			戸籍事務のコンピューター化
			13年	2001	有明海ノリ等不作不漁問題
	1991	大牟田高等学校駅伝部全国大会優勝			大牟田エコタウン事業建設着工
4年	1992	中央公民館オープン			「ゆめタウン大牟田」オープン
		動物園新装オープン			九州新幹線・有明海沿岸道路工事着工
		新栄町C・I事業第一期工事竣工			「大牟田市第三次総合計画後期基本計画」策定
		「大牟田大使」任命	14年	2002	環境基本条例制定
		大牟田市民憲章制定10周年記念大会開催			三川地区公民館(新築移転)オープン
5年	1993	大牟田駅東口駐車場・自転車等駐車場完成			平日夜間小児当番医を開設
		観光プラザオープン			帝京大学医療専門学校開校
		バイオファクトリーオープン			「有明海沿岸道路 大牟田・高田区間」工事起工
		炭鉱における安全と機械化に関する国連シンポジウム開催			大牟田エコサックセンターオープン
		手鎌地区公民館オープン			大牟田・荒尾RDFセンター稼働
		白川七社宅跡地から古墳時代の低地遺跡を発掘			大牟田リサイクル発電所稼働
		園田選手に市民栄誉賞	15年	2003	東部環境センター稼働
6年	1994	市庁舎北別館完成			勝立配水池通水
		新栄町C・I事業第二期工事(商店街活性化策定事業)竣工			リサイクルプラザ稼働
		諏訪公園オープン			ありあけ新世高等学校開校
		大牟田市ごみ散乱防止条例施行			三池じん肺補償問題、未提訴患者と和解、全面解決
		大牟田市、マスキーガン郡・市姉妹都市締結			構造改革特別区域に「環境創造新産業特区」認定
		駿馬地区公民館オープン			産業再生機構は、三池鉱山支援決定
7年	1995	訪問看護ステーション開始	16年	2004	九州新幹線「三池トンネル」貫通
		第3大浦谷埋立地完成			「松屋」経営再建断念
		大牟田市立総合病院オープン			市民憲章運動推進全国大会を大牟田で開催
		主要地方道南関・手鎌線開通			第19回国民文化祭(とびうめ国文祭)の「遊学、交流カルタの世界」開催
		ネイブルランドオープン(平成10年閉園)			
		石炭産業科学館オープン	17年	2005	大牟田初の4年制大学「帝京大学福岡医療技術学部」開校
		大牟田市、ノースマスキーガン市姉妹都市締結			「新総合計画2006～2015基本構想」策定
		戦後50年、核兵器廃絶平和都市宣言10周年記念平和モニュメント建立			県立高校(大牟田南・三池農業・大牟田商業)閉校
8年	1996	秋篠宮殿下・妃殿下本市を視察(ネイブルランド・石炭産業科学館)	18年	2006	大牟田市庁舎旧館が国の登録文化財となる
		三池炭鉱の維持存続と炭炭地域振興を求める市町民総決起集会開催			「子ども見守り隊」の活動連絡協議会発足
		大牟田・マスキーガン友好協会設立			みなと小学校開校(三川・三里小学校統合)
		第47回福岡県植樹祭が諏訪公園で開催			三池港と釜山港を結ぶ初の海外定期航路就航
		中国・大同市との友好都市締結15周年			「近代化遺産保存活用基金」を設置
		第8回全国生涯学習フェスティバル開催	19年	2007	大牟田高校野球部、春の甲子園選抜大会出場
		宮浦石炭記念公園オープン			「はやめ人情ネットワーク」が地方自治法施行60周年記念総務大臣表彰を受賞
		内陸型大型工業団地・大牟田テクノパーク起工			暴力団追放へ市議会決議と市民総決起大会の開催
9年	1997	三池炭鉱閉山	20年	2008	地域高規格道路「有明沿岸道路」大牟田・大川間が部分開通
		昭和アルミニウム缶(株)大牟田工場完成			三池港開港100周年記念事業が大盛況
		市制施行80周年を迎える			宮原坑跡を含む「九州・山口の近代化産業遺産群」が世界遺産国内候補地リスト入り
		イメージソング、市の木・市の花のデザインを決定			大牟田市財政健全化計画を公表
10年	1998	行政連絡員制度発足(平成15年度まで)	21年	2009	「大牟田市安心安全ステーション」開設
		資源物リサイクル全校区で開始			三池炭鉱関連施設が世界遺産登録の新たな構成資産に
		障害者生活支援センター開所			有明海沿岸道路の矢部川大橋区間開通
		宮原坑施設、万田坑施設、国の重要文化財に指定			定住自立圏構想で中心市宣言
11年	1999	(株)大牟田リサイクル発電設立	22年	2010	地方独立行政法人「大牟田市立病院」スタート
		大牟田市公式ホームページ開設			天領小学校開校(諏訪・川尻小学校統合)
		リフレスおおむたオープン			みやま、柳川両市と定住自立圏形成協定締結
12年	2000	宮原坑跡、万田坑跡、国の史跡に指定			「三池の大蛇山」を市無形民俗文化財に指定
		大牟田高校駅伝部全国大会優勝	23年	2011	東日本大震災が発生し、市内一円でさまざまな支援活動を展開
		大牟田川から高濃度のダイオキシンの検出			九州新幹線新大牟田駅開業
		有明海沿岸道路起工			イオンモール大牟田開業
		南部浄化センター稼働			三池港、航路浚渫工事完了・取扱量も過去最高を記録
		道の駅「おおむた」オープン			

		帝京大学が3学科新設・ネイブルランド跡地への新キャンパス建設を発表
24年	2012	「有明沿岸道路」大牟田・三池港間開通
		ありあけ浄水場通水開始
		長溝線の立体交差区間が開通
		三川坑跡、閉山後初の一般公開
25年	2013	大牟田市、三川坑跡を無償取得
		荒尾市、南関町、長洲町と定住自立圏形成協定締結
		天の原小学校開校（天道・笹原小学校統合）
		「明治日本の産業革命遺産九州・山口と関連地域」が世界文化遺産の政府推薦案件に決定
		帝京大学、26年4月に2学科開設が決定
		市民活動等多目的交流施設「えるる」オープン
		三川鉱炭じん爆発50年式典開催
		大牟田テクノパーク完売
		大牟田高校、全国高校駅伝大会で準優勝
26年	2014	ユネスコへ「明治日本の産業革命遺産九州・山口と関連地域」政府推薦書提出
		三池炭鉱専用水道廃止、市水道へ一元化
		帝京大学新キャンパスが岬町に誕生、2学科新設
		大牟田市と島原市が観光協定締結
		大牟田市議会、初の女性議長誕生
		地域の防災拠点、新消防庁舎落成
27年	2015	宅峰中学校開校（船津・右京・延命中学校再編）
		中学校完全給食スタート
		大牟田商工会議所新会館移転
		「明治日本の産業革命遺産」世界文化遺産登録
28年	2016	記録的な寒波により、大牟田市全域が断水
		大牟田中央小学校開校（上官・大牟田小学校統合）
		市制100周年記念プレ事業を開催
		熊本地方で2度にわたり震度7の地震が発生、大牟田市でも震度4を観測。人員等の派遣など被災地の支援を実施
		コミュニティFM放送局「FMたんと」が開局
		ガバメント・クラウド・ファンディングで、炭鉱電車を三川坑跡へ移設、一般公開を開始
		動物園が「エンリッチメント大賞2016」を受賞
		大牟田市で九州市長会を開催
29年	2017	市制施行100周年。記念式典など様々な記念イベントを開催
		公式キャラクター「ジャー坊誕生」
		宮原中学校開校（米生・勝立中学校統合）
		動物園の28年度の入園者数が歴代3位の25万1,600人となる
		九州北部豪雨、市内に初の特別警報発令。被災地へ職員やボランティアを派遣
		有明海沿岸道路の徳益IC～柳川西IC間が開通。大牟田市から大川市まで直結
		おおむた「大蛇山」まつりの総踊りに過去最多の8,000人が参加
		ジャー坊がゆるキャラ(R)グランプリ2017で第6位
		ユネスコスクール全国大会を大牟田市で開催
30年	2018	市民舞台劇レ・ビューおおむた2017が上演
		駛馬小学校が開校（駛馬北・駛馬南小学校統合）
		子育て包括支援センター「はぐはぐOomuta」開設
		保健所の設置主体を県へ移管する動きが始まる
		今後の市庁舎整備手法などを協議する大牟田市庁舎整備検討委員会が発足、庁舎整備についての議論が進む
		大牟田市を舞台にした映画「僕のケモノート（仮題）」の制作発表が行われ、「応援する会」が設立。オーディションには約1,000人が参加
		ジャー坊がゆるキャラ(R)グランプリ2018で準グランプリ

		日刊大牟田が廃刊、33年の歴史に幕を閉じる		
		令和元年	2019	西鉄の観光列車「ザ レールキッチン チクゴ」が運行開始
				東京五輪聖火リレー福岡県のスタート地点へ選定、ジョージア柔道チームのキャンプ地・ホストタウン登録
				保健所の設置主体が県へ移管決定
				内閣府「SDGs未来都市」選定、ジャパンSDGsアワード特別賞受賞
				映画「いのちスケッチ」全国公開、大牟田での観客動員数2万人突破
				明光学園高校ハンドボール部高校全国大会三冠達成、スポーツ功労表彰特別賞贈呈
		令和2年	2020	故・中村哲さんへ大牟田市民栄誉賞を授与
				本市出身の漫画家・萩尾望都さんへ大牟田市民栄誉賞を授与
				大牟田市保健所を廃止し、大牟田市保健センターを開設
				三井化学専用鉄道で走り続けた「炭鉱電車」の運用終了
				令和2年7月豪雨災害の発生。本市の観測史上最大の豪雨に見舞われる
				浪川会本部事務所に対する事務所使用禁止等の仮処分命令が執行される
				三川坑炭塵爆発犠牲者の冥福を祈り、三川坑跡に慰霊碑が建立される
				大牟田高校、全国高等学校駅伝競走大会において7年ぶりに入賞
		令和3年	2021	ごみ固形化燃料（RDF）発電事業の継続が決定
				本市初の女性副市長、女性教育長が誕生
				令和2年7月豪雨災害から1年。復旧復興と災害に強いまちづくりへの取組みが進む
				令和3年8月大雨災害。24時間降水量が8月の観測史上最大を記録
				三井化学「J工場」の解体が決定
				浪川会本部事務所撤去解体。跡地は市の所有へ
				大牟田市動物園開園80周年&ともだちや絵本美術館オープン
				映画「向田理髪店」制作発表。大牟田でロケが行われる

歴 代 市 長

令和3年6月1日現在

歴順	氏 名	就任年月日	退任年月日	歴順	氏 名	就任年月日	退任年月日
初代	巖谷忠順	T 6. 7. 3	T 10. 7. 2	16	山田亀一	S 46. 4. 30	S 50. 4. 29
2	岩井敬太郎	T 11. 3. 23	T 15. 3.	17	古賀治	S 50. 4. 30	S 54. 4. 29
3	〃	T 15. 4	S 4. 8. 10	18	黒田穰一	S 54. 4. 30	S 58. 4. 29
4	奥村長作	S 4. 11. 23	S 8. 11. 22	19	〃	S 58. 4. 30	S 61. 12. 16
5	前田慎吾	S 9. 5. 4	S 12. 12. 4	20	塩塚公一	S 62. 2. 1	H 3. 1. 31
6	田中修	S 13. 1. 23	S 17. 1. 22	21	〃	H 3. 2. 1	H 7. 1. 31
7	〃	S 17. 1. 23	S 21. 1. 22	22	〃	H 7. 2. 1	H 7. 11. 1
8	荒木万寿夫	S 21. 1. 31	S 22. 4. 2	23	栗原孝	H 7. 12. 4	H 11. 12. 2
9	〃	S 22. 4. 7	S 22. 4. 18	24	〃	H 11. 12. 3	H 15. 12. 2
10	田中忠蔵	S 22. 6. 4	S 26. 3. 29	25	古賀道雄	H 15. 12. 3	H 19. 12. 2
11	〃	S 26. 4. 26	S 30. 4. 3	26	〃	H 19. 12. 3	H 23. 12. 2
12	細谷治嘉	S 30. 5. 2	S 34. 4. 29	27	〃	H 23. 12. 3	H 27. 12. 2
13	〃	S 34. 5. 2	S 38. 4. 29	28	中尾昌弘	H 27. 12. 3	R 1. 12. 2
14	圓佛末吉	S 38. 5. 2	S 42. 4. 29	29	関好孝	R 1. 12. 3	現 在
15	田中忠蔵	S 42. 4. 30	S 46. 4. 29				

歴 代 副 市 長 ・ 助 役

令和3年6月1日現在

氏 名	就任年月日	退任年月日	氏 名	就任年月日	退任年月日
宇野誠	T 6	T 7	石川北	S 62. 2. 28	H 3. 2. 27
吉田齋	T 7. 11. 7	T 11. 11. 6	大谷昭治郎	S 63. 5. 1	H 3. 7. 11
竹尾英敏	T 11. 11. 30	T 15. 11. 29	石川北	H 3. 2. 28	H 7. 2. 27
鷺塚正人	S 2. 5. 14	S 6. 5. 15	千綿道人	H 3. 7. 12	H 6. 8. 8
井上秀太郎	S 7. 1. 15	S 11. 1. 14	栗原孝	H 6. 8. 9	H 7. 11. 14
〃	S 11. 1. 15	S 12. 12. 14	石川北	H 7. 2. 28	H 7. 12. 13
中富鉄之助	S 13. 2. 1	S 17. 2. 4	〃	H 7. 12. 18	H 10. 3. 31
〃	S 17. 2. 5	S 21. 2. 4	服部和典	H 9. 12. 19	H 13. 12. 18
田中忠蔵	S 21. 3. 8	S 22. 5. 17	猿渡武彦	H 10. 4. 1	H 12. 3. 31
山田亀一	S 22. 10. 10	S 26. 10. 2	服部和典	H 13. 12. 19	H 15. 12. 2
〃	S 26. 10. 15	S 30. 7. 8	稲永裕二	H 16. 9. 1	H 19. 3. 31
坪沼寿義	S 30. 11. 18	S 34. 8. 1	木下勝弘	H 19. 5. 21	H 23. 5. 20
宮前硯雄	S 34. 10. 15	S 38. 6. 8	〃	H 23. 5. 21	H 24. 3. 31
鳥越義孝	S 38. 6. 17	S 42. 6. 16	中尾昌弘	H 24. 4. 1	H 27. 8. 6
山田亀一	S 42. 7. 28	S 46. 3. 9	脇山芳和	H 24. 4. 1	H 26. 3. 31
松葉幸生	S 46. 7. 23	S 50. 7. 22	上森康幹	H 26. 4. 1	H 28. 3. 31
重枝幹人	S 50. 9. 20	S 52. 9. 26	坂田昌平	H 28. 4. 1	H 31. 3. 31
舛永栄吉	S 53. 7. 1	S 54. 6. 4	甲斐茂利	H 28. 4. 1	R 2. 3. 31
瓜生孝	S 54. 6. 13	S 56. 3. 31	藤井利幸	H 31. 4. 1	R 3. 3. 31
河口政俊	S 56. 4. 1	S 60. 3. 31	副枝修	R 2. 4. 1	現 在
石川北	S 60. 4. 1	S 62. 2. 4	高井良優里	R 3. 4. 1	現 在
塩塚公一	S 60. 4. 1	S 62. 1. 16			

(注) 地方自治法改正(H19. 4. 1)により助役から副市長へ改正

大牟田市副市長定数条例一部改正に伴いH24. 4. 1より副市長の二人体制となる。

歴 代 収 入 役

氏 名	就任年月日	退任年月日	氏 名	就任年月日	退任年月日
大坪虎次郎	T	T	小川留吉	S 38. 6. 17	S 42. 6. 16
森四郎	T 8. 2. 26	T 12. 2. 25	〃	S 42. 7. 28	S 46. 7. 22
〃	T 12. 5. 14	S 2. 3. 29	〃	S 46. 7. 23	S 50. 7. 22
〃	S 2. 5. 14	S 6. 5. 13	吉田倬三	S 50. 9. 20	S 54. 6. 4
〃	S 6. 7. 18	S 10. 7. 17	中村清次郎	S 54. 6. 13	S 58. 6. 12
井形政太郎	S 11. 1. 22	S 15. 1. 21	桑野不二夫	S 58. 7. 19	S 62. 2. 25
〃	S 15. 1. 22	S 19. 1. 23	徳久志出熊	S 62. 2. 28	H 3. 2. 27
〃	S 19. 1. 24	S 23. 1. 23	上田直矢	H 3. 2. 28	H 6. 8. 8
〃	S 23. 1. 23	S 25. 1. 6	猿渡武彦	H 6. 8. 9	H 10. 3. 31
猿渡清一郎	S 25. 2. 22	S 29. 2. 21	西村覚	H 10. 4. 1	H 14. 3. 31
〃	S 29. 3. 6	S 33. 3. 5	徳永敬史	H 14. 4. 1	H 15. 12. 2
吉田安夫	S 34. 3. 14	S 38. 3. 13	江野靖夫	H 16. 9. 1	H 18. 3. 31

(注) 収入役は地方自治法改正(H19. 4. 1)により廃止

歴 代 議 長

令和3年6月1日現在

歴順	氏 名	就任年月日	退任年月日	歴順	氏 名	就任年月日	退任年月日
初代	福井福三郎	T 6. 5.12	T 7. 3.19	20	山浦勇次郎	S56. 9.30	S58. 5. 1
2	森時三郎	T 7. 4.23	T10. 4.30	21	"	S58. 5.19	S62. 5. 1
3	吉田卯三郎	T10. 5.16	T14. 4.20	22	矢野太刀男	S62. 5.18	H 1. 6.30
4	白田久内	T14. 5. 8	S 4. 4.30	23	原田俊孝	H 1. 6.30	H 3. 5. 1
5	平山喜録	S 4. 5.11	S 8. 4.30	24	矢野太刀男	H 3. 5.20	H 5. 5.14
6	"	S 8. 5.11	S12. 4.30	25	増田亮治	H 5. 5.14	H 7. 5. 1
7	鶴惣市	S12. 6. 1	S17. 5.20	26	桑畑貢	H 7. 5.19	H 9. 5.19
8	"	S17. 6.20	S22. 2.14	27	那須俊春	H 9. 5.19	H11. 5. 1
9	江上平	S22. 2.22	S22. 4.29	28	桑畑貢	H11. 5.18	H13. 5.24
10	藤津潔	S22. 5.24	S24. 6.30	29	藤田次夫	H13. 5.24	H15. 5. 1
11	坂井又雄	S24. 6.30	S26. 4.29	30	"	H15. 5.20	H19. 5. 1
12	境慧	S26. 5.10	S30. 5. 1	31	山口雅弘	H19. 5.18	H19. 8. 8
13	"	S30. 5.18	S34. 5. 1	32	寺島道夫	H19. 8. 8	H21. 5.29
14	舛永栄吉	S34. 5.18	S38. 5. 1	33	西山照清	H21. 5.29	H23. 5. 1
15	境慧	S38. 5.15	S42. 5. 1	34	"	H23. 5.18	H26. 9. 3
16	境慧	S42. 5.15	S46. 5. 1	35	三宅智加子	H26. 9. 3	H27. 5. 1
17	"	S46. 5.14	S50. 5. 1	36	境公司	H27. 5.19	R 1. 5. 1
18	堺親義	S50. 5.13	S54. 5. 1	37	"	R 1. 5.17	R 3. 5.21
19	境造	S54. 5.24	S56. 9.30	38	光田茂	R 3. 5.21	現 在

歴 代 副 議 長

令和3年6月1日現在

歴順	氏 名	就任年月日	退任年月日	歴順	氏 名	就任年月日	退任年月日
初代	吉田卯三郎	T 6. 5.12	T10. 4.30	23	帖地国男	H 1. 6.30	H 3. 5. 1
2	浜田義隆	T10. 5.16	T12.12.17	24	桑畑貢	H 3. 5.20	H 5. 5.14
3	平山喜録	T13. 3.27	T14. 4.30	25	小山弘之	H 5. 5.14	H 5. 8. 2
4	大道常吉	T14. 5. 8	S 4. 4.30	26	帖地国男	H 5. 8.13	H 7. 5. 1
5	水町浅五郎	S 4. 5.11	S 7.12.13	27	大橋武彦	H 7. 5.19	H 9. 5.19
6	円仏七藏	S 7.12.19	S 8. 4.30	28	金沢明夫	H 9. 5.19	H11. 3.31
7	"	S 8. 5.11	S12. 4.30	29	西山照清	H11. 5.18	H11. 6.18
8	吉永節治	S12. 6. 1	S17. 5.20	30	寺島道夫	H11. 6.18	H13. 5.24
9	古賀喜太郎	S17. 6.20	S22. 2.13	31	石原正利	H13. 5.24	H14. 9.17
10	古賀常吉	S22. 2.22	S22. 4.29	32	猿渡軍紀	H14. 9.25	H15. 5. 1
11	坂井又雄	S22. 5.24	S24. 6.30	33	坂田敏昭	H15. 5.20	H17. 5.30
12	境慧	S24. 6.30	S26. 4.29	34	長野スミ子	H17. 5.30	H19. 5. 1
13	加倉広斗	S26. 5.10	S30. 5. 1	35	小野晃	H19. 5.18	H19. 8. 8
14	江上平	S30. 5.18	S34. 5. 1	36	西山照清	H19. 8. 8	H21. 5.29
15	松本勇	S34. 5.18	S38. 4. 2	37	小野晃	H21. 5.29	H23. 5. 1
16	野方重男	S38. 5.15	S42. 5. 1	38	松尾哲也	H23. 5.18	H25. 5.20
17	"	S42. 5.15	S46. 5. 1	39	三宅智加子	H25. 5.20	H26. 9. 3
18	佐藤猛	S46. 5.14	S50. 5. 1	40	吉田康孝	H26. 9. 3	H27. 5. 1
19	平山隆博	S50. 5.13	S54. 5. 1	41	平山伸二	H27. 5.19	H29. 5.22
20	中原勝喜	S54. 5.24	S58. 5. 1	42	平山光子	H29. 5.22	R 1. 5. 1
21	"	S58. 5.19	S62. 5. 1	43	大野哲也	R 1. 5.17	R 3. 5.21
22	安部靖	S62. 5.18	H 1. 6.30	44	森田義孝	R 3. 5.21	現 在

市議会のしくみ

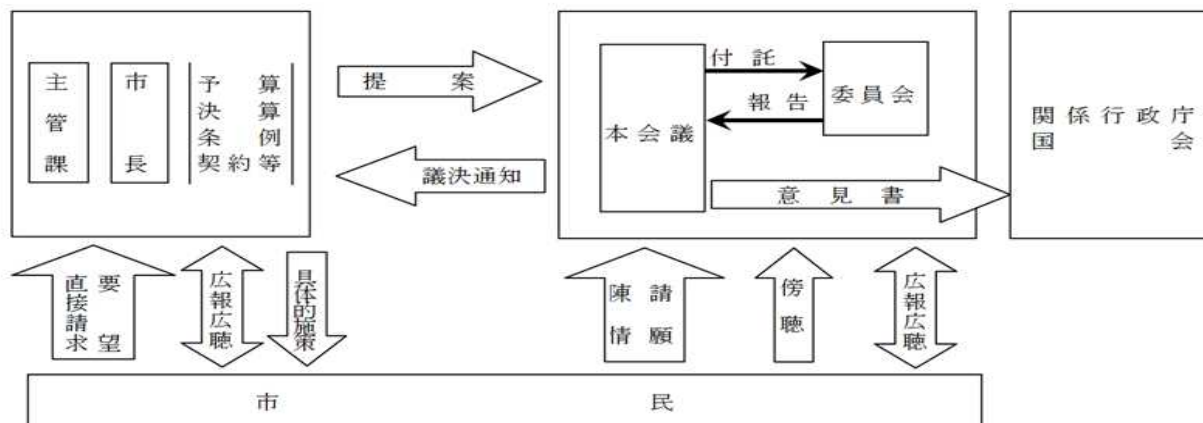

大 牟 田 市 行 政 機 構 一 覧

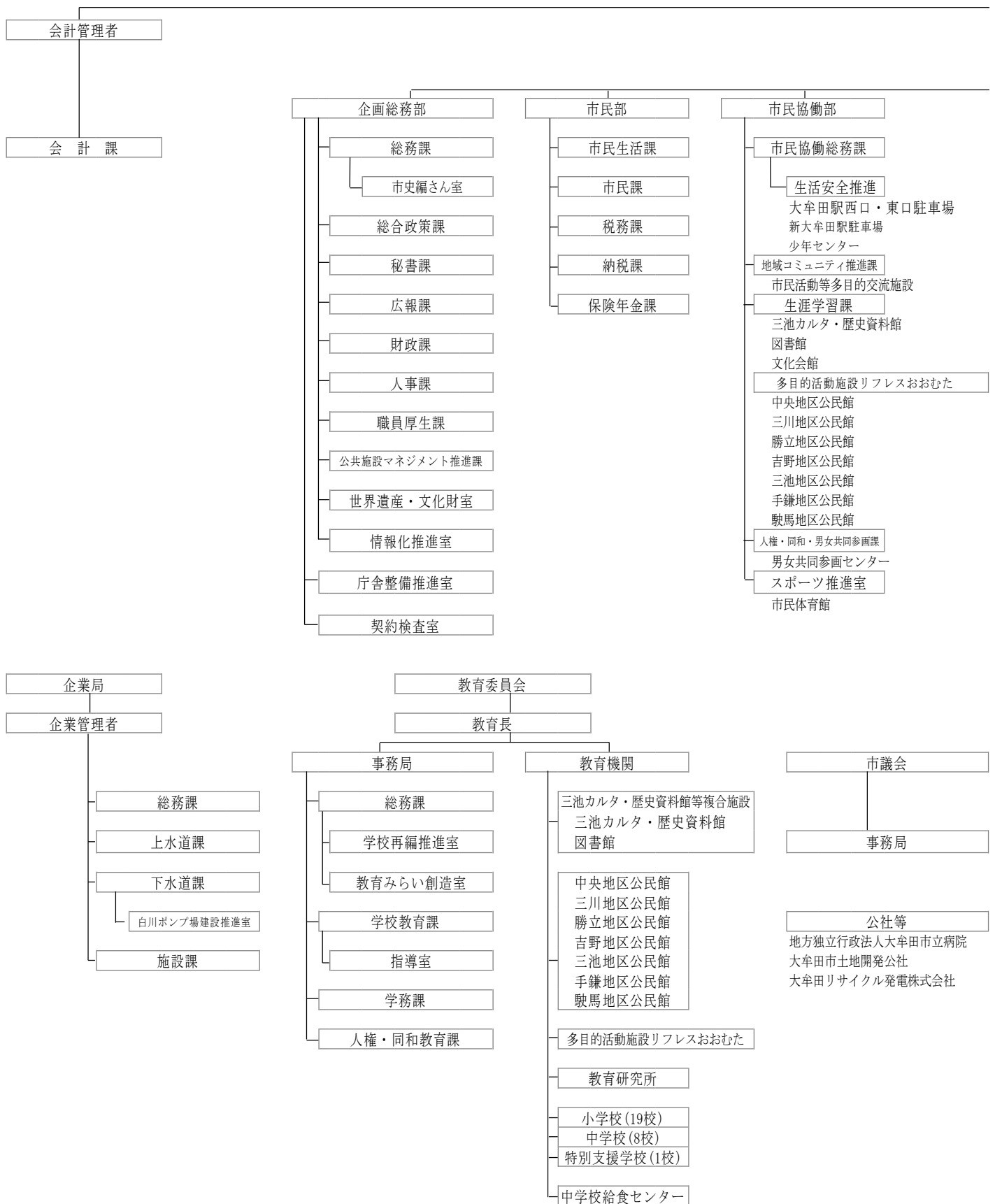

令和3年4月1日

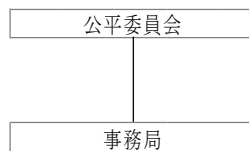
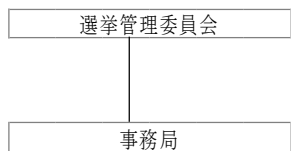

一部事務組合
大牟田・荒尾清掃施設組合

市町村主要指標

この表は、大牟田市及び県下の主な都市の主要指標である。

区 分	統計名・年次、年度	大 牟 田 市	柳 川 市	み や ま 市	大 川 市
面積 (km ²)	R2国勢調査	81.45	77.15	105.21	33.62
人口 総 数	令和2年10月1日	111,281	64,475	35,861	32,988
男		51,262	30,437	16,675	15,427
女		60,019	34,038	19,186	17,561
世帯数 総 数		49,231	24,114	13,060	12,941
人口密度 (1km ² 当 たり)		1,366.2	835.7	340.9	981.2
(再掲) 15歳未満		12,201	7,648	3,994	3,456
(再掲) 15～64歳		57,252	35,164	18,072	17,700
(再掲) 65歳以上		41,828	21,663	13,795	11,832
※再掲は、不詳補完後の数字である。					
総 数 (産 業 大 分 類)					
(再掲) 第1次産業		791	2,691	2,391	1,042
(再掲) 第2次産業		11,188	6,871	3,991	4,450
(再掲) 第3次産業		31,661	18,040	9,926	9,834
事 業 所 数 (民 営)	R3経済センサス-活動調査	5,014	2,769	1,479	2,213
第1次産業	令和3年6月1日	10	37	39	22
第2次産業		743	581	332	701
第3次産業		4,261	2,151	1,108	1,490
従 業 者 数 (民 営)		49,128	22,242	10,784	16,261
第1次産業		150	328	336	322
第2次産業		10,925	5,289	3,063	4,309
第3次産業		38,053	16,625	7,385	11,630
農 業 経 営 体 数	R2農林業センサス	282	664	1,191	514
個 人 経 営 体	令和2年2月1日	278	616	1,142	493
団 体 経 営 体		4	48	49	21
経 営 耕 地 面 積 (a)		58,973	380,778	350,445	122,314
林 業 経 営 体 数		1	-	2	1
個 人 経 営 体		x	-	x	x
団 体 経 営 体		x	-	x	x
保 有 山 林 面 積 (a)		x	-	x	x
漁 業 経 営 体 数	H30漁業センサス	120	558	32	83
個 人 経 営 体	平成30年11月1日	120	541	32	81
団 体 経 営 体		-	17	-	2

市町村主要指標（つづき）

区 分	統計名・年次、年度	北九州市	福岡市	久留米市	飯塚市	筑後市
面積 (km ²)	R2国勢調査	491.69	343.46	229.96	213.96	41.78
人口 総数	令和2年10月1日	939,029	1,612,392	303,316	126,364	48,827
男		443,269	761,148	144,522	60,174	23,400
女		495,760	851,244	158,794	66,190	25,427
世帯数 総数		436,245	831,124	128,716	55,762	18,752
人口密度 (1km ² 当たり)		1,909.8	4,694.6	1,319.0	590.6	1,168.7
(再掲) 15歳未満		111,412	205,089	40,309	16,315	7,103
(再掲) 15～64歳		529,868	1,054,071	177,664	70,040	28,362
(再掲) 65歳以上		297,749	353,232	85,343	40,009	13,362
※再掲は、不詳補完後の数字である。						
総数 (産業大分類)						
(再掲) 第1次産業		2,751	3,864	7,155	1,033	1,423
(再掲) 第2次産業		93,037	92,318	26,378	11,941	5,771
(再掲) 第3次産業		290,435	591,572	99,588	40,205	15,712
事業所数 (民営)	R3経済センサス-活動調査	39,995	74,867	12,997	5,243	1,971
第1次産業	令和3年6月1日	48	74	132	22	33
第2次産業		5,960	7,568	1,904	830	351
第3次産業		33,987	67,225	10,961	4,391	1,587
従業者数 (民営)		436,472	923,521	129,757	55,918	20,179
第1次産業		654	689	1,656	175	344
第2次産業		88,032	91,895	21,482	11,063	6,360
第3次産業		347,786	830,937	106,619	44,680	13,475
農業経営体数	R2農林業センサス	1,078	1,039	2,834	1,019	503
個人経営体	令和2年2月1日	1,056	1,014	2,664	995	476
団体経営体		22	25	170	24	27
経営耕地面積 (a)		141,617	141,723	728,990	187,915	164,647
林業経営体数		33	38	5	11	3
個人経営体		29	30	3	8	3
団体経営体		4	8	2	3	-
保有山林面積 (a)		104,671	1,038,601	10,910	128,269	24,028
漁業経営体数	H30漁業センサス	415	288	1	-	-
個人経営体	平成30年11月1日	381	269	x	-	-
団体経営体		34	19	x	-	-

市町村主要指標（つづき）

この表は、大牟田市及び県下の主な都市の主要指標である。

区 分	統計調査・年次、年度	大 牟 田 市	柳 川 市	み や ま 市	大 川 市
製造業（従業員4名以上）	R3経済センサス-活動調査				
事業所数	令和3年6月1日	137	125	58	157
従業員数（人）		7,326	2,713	1,542	2,231
原材料、燃料、電力の使用額等（万円）		15,796,892	2,781,543	1,860,790	2,780,591
製造品出荷額等（万円）		28,555,531	4,811,777	3,409,125	4,309,494
粗付加価値額（万円）		12,056,591	1,875,781	1,419,105	1,390,349
事業所数	R3経済センサス-活動調査	1,192	678	327	530
卸売業	令和3年6月1日	204	133	54	194
小売業		988	545	273	336
従業員数（人）		8,128	4,191	1,678	3,854
卸売業		1,564	931	338	1,563
小売業		6,564	3,260	1,340	2,291
年間商品販売額（百万円）		202,212	99,329	33,632	120,041
卸売業		84,787	47,842	14,634	64,719
小売業		117,425	51,487	18,998	55,322
売り場面積（㎡）		184,520	68,584	31,636	66,771
国民健康保険被保険者数（人）	令和4年版福岡県勢要覧 令和3年度	24,551	15,753	9,363	7,794
保険給付額（千円）		12,268,893	6,934,981	4,517,865	3,547,995
保護率（%）	令和4年度版 福岡県の生活保護 令和3年度平均	3.32	1.23	0.97	1.09
火災出火件数	令和3年次	大牟田市消防年報 29	柳川市消防年報 16	火災・救急・救助統計 15	久留米広域消防本部 消防年報 11
交通事故件数	福岡県交通事故統計 令和3年次	334	206	101	99
選挙人名簿登録者数	令和3年版福岡県勢要覧 令和3年12月1日	95,068	54,375	30,985	28,495
普通会計決算及び健全化判断比率	福岡県市町村財政ホームページ				
普通会計決算額【歳入】（百万円）	令和3年度	65,646	38,304	25,841	19,834
普通会計決算額【歳出】（百万円）	令和3年度	64,730	36,547	24,832	18,761
経常収支比率（%）	令和3年度	88.6	88.2	87.7	88.5
財政力指数	令和3年度	0.52	0.46	0.42	0.52
	令和2年度	0.54	0.47	0.43	0.53
	令和元年度	0.53	0.46	0.43	0.53

市町村主要指標（つづき）

区 分	統計調査・年次、年度	北九州市	福岡市	久留米市	飯塚市	筑後市
製造業（従業員4名以上）	R3経済センサス-活動調査					
事業所数	令和3年6月1日	971	713	314	174	84
従業員数（人）		48,008	21,100	11,489	6,439	4,828
原材料、燃料、電力の使用額等（万円）		137,988,795	32,765,520	15,627,166	13,881,548	11,127,032
製造品出荷額等（万円）		210,813,242	59,701,380	29,735,781	20,389,428	19,486,697
粗付加価値額（万円）		70,154,853	22,240,167	12,096,027	6,267,969	7,758,681
事業所数	R3経済センサス-活動調査	8,560	15,973	2,826	1,175	470
卸売業	令和3年6月1日	2,201	6,596	773	232	109
小売業		6,359	9,377	2,053	943	361
従業員数（人）		69,207	162,452	21,986	9,783	3,517
卸売業		19,858	74,534	6,552	2,033	795
小売業		49,349	87,918	15,434	7,750	2,722
年間商品販売額（百万円）		2,717,998	13,558,027	760,431	254,120	105,337
卸売業		1,714,026	11,437,469	455,195	103,977	56,724
小売業		1,003,971	2,120,558	305,236	150,143	48,613
売り場面積（㎡）		1,109,946	1,579,958	325,571	178,127	77,225
国民健康保険被保険者数（人）	令和4年版福岡県勢要覧 令和3年度	188,108	303,402	62,930	26,143	10,147
保険給付額（千円）		84,705,948	112,122,144	26,688,020	11,276,329	4,593,840
保護率（%）	令和4年度版 福岡県の生活保護 令和3年度平均	2.38	2.63	2.18	4.13	0.50
火災出火件数	令和3年次	北九州市消防年報 221	福岡市消防年報 280	久留米広域消防本部 消防年報 80	飯塚地区消防本部火災統計 37	筑後市消防年報 14
交通事故件数	福岡県交通事故統計 令和3年次	4,074	5,924	1,181	629	223
選挙人名簿登録者数	令和3年版福岡県勢要覧 令和3年12月1日	789,023	1,291,256	249,518	105,905	40,355
普通会計決算及び健全化判断比率	福岡県市町村財政ホームページ					
普通会計決算額【歳入】（百万円）	令和3年度	651,473	1,177,938	158,053	86,200	24,095
普通会計決算額【歳出】（百万円）	令和3年度	643,026	1,161,028	156,686	82,318	22,050
経常収支比率	令和3年度	96.3	90.3	93.0	93.2	87.6
財政力指数	令和3年度	0.70	0.88	0.66	0.50	0.67
	令和2年度	0.71	0.89	0.67	0.51	0.68
	令和元年度	0.71	0.89	0.67	0.51	0.67

大 牟 田 市 統 計 年 鑑

令 和 3 年 版

令 和 6 年 2 月 発 行

編集 大牟田市企画総務部総務課
大牟田市有明町2丁目3番地
電話 0944 (4 1) 2551

発 行 所 大 牟 田 市 役 所
