

おおむた

Omuta City Public Relations

4.1

April 1, 2024 No.1323



総合体育館「おおむたアリーナ」完成！



祝・ライン登録者5万9千人突破！

行政情報からイベント、旬な話題まで、さまざまな情報を届けています。
災害時にも有効に活用できるラインにぜひ登録してください。



大牟田市
公式LINE



- 3 未来を担う“おおむたっ子”みなと小学校
- 4 【特集】総合体育館「おおむたアリーナ」誕生
- 6 まちかどレポート
- 8 市からのお知らせ（01～19）
妊産婦健康診査の助成、大牟田で働く若者を応援 ほか
- 16 水洗化促進キャンペーン／おおむた宵酔いチケット
- 17 学習活動に役立つ「学び」の3事業・子ども読書週間
- 18 すこやか健康
予防接種、集団がん検診・集団健康診査 ほか
- 22 ぐらしの情報
- 26 おでかけガイド
- 30 子育てひろば
- 32 動物園へ行こう！／市民のひろば
消費生活センター／そうだ！図書館へ行こう
- 34 4月の無料相談／休日・平日時間外小児急患診療当番医
- 36 映画「オオムタアツシの青春」
地域おこし協力隊通信

2月のデータ

3月1日現在（ ）内は前月比

●人のうごき

人口 106,145人(-248)

男性 49,405人

女性 56,740人

出生 38人

死亡 177人

転入など 162人

転出など 271人

世帯数 55,284世帯(-89)

●火災など

火災 2件 / 救急 543件 /
交通事故 32件



4月の納税期限 4月30日(火)

・介護保険料1期分

●今月の休日窓口 4月7日(日)

時間 午前8時30分～午後0時30分

開設 市民課、保険年金課、税務課、納税課、
子ども家庭課

※詳しくは、市役所代表電話から各課へ。
ホームページでも確認できます。



ゴールデンウィークの
ごみ・リサイクル・し尿収集

| 4/29 (月) | 30 (火) | 5/1 (水) | 2 (木) | 3 (金) | 4 (土) | 5 (日) | 6 (月) |
|-------------|-----------|------------|----------|----------|----------|----------|----------|
| ○ | ○ | ○ | ○ | 休み | | | |

掲載情報は3月21日時点のものです。

掲載内容が変更となる場合がありますので、事前に
問合せ先やホームページで確認してください。

次回の『広報おおむた』は5月1日号
5月1日～5月4日にお届けします



大牟田市

住所 大牟田市有明町2丁目3番地

電話 0944-41-2222 (代表)

FAX 0944-41-2552 (代表)

ホームページ <https://www.city.omuta.lg.jp>

開庁日時 平日 8:30～17:15 (土日・祝日休み)

※紙面では、市外局番(0944)を省略しています。

広報紙の配布に関する問い合わせは、
シルバー人材センター(☎53-2319)へ

今号の表紙



4月1日、大牟田市総合体育館「おおむたアリーナ」は、市の新たなシンボル、地域の健康を促進する現代的なスポーツ施設として、開館しました。年齢や障害の有無に関わらず楽しむことができるようにさまざまな工夫が施されています。詳しくは、3～5ページで紹介しています。



1 干潟観察で多様な生きものに触れる3年生



2

2 海岸のごみの量に驚く4年生



3

3 高速船に乗って三池港のはたらきを学ぶ5年生

第13回 / 未来を担う“おおむたっ子”

海を知り、海とともに生きる子どもたち

みなと小学校

みなと小学校では、有明海に面した校区の地理を生かして、社会の持続可能性を考える海洋教育に取り組んでいます。また、天領小学校・天の原小学校とともに市内の海洋教育推進モデル校にもなっています。

3年生は「海に親しむ」ために有明海の干潟に住む生き物を調べ、4年生は「海を守る」ために旧三池海水浴場のごみ拾いを行い、その種類や量を調べることで、環境について考えます。5年生は、世界文化遺産であり産業港でもある三池港について理解を深め、その素晴らしさを発信しています。6年生はこれまでの学習をもとに、防災・減災へと視野を広げ、自然災害への備え等を学び防災バッグを作るなどしています。

令和5年度は、大牟田ロータリークラブからの支援もあり、三池港クルージングによる海洋学習や市内のモデル校および台湾の八斗国民小学校、鼻頭国民小学校とのオンライン交流会も行いました。

さまざまな活動を通して、海と共生するために自分たちができることは何かを考え、主体的に行動していく力を育てています。



児童数 270人
(令和6年3月1日現在)

校区内に世界遺産である三池港や三池炭鉱専用鉄道敷跡があり、諏訪川や有明海などの自然にも恵まれた環境にあります。



海を越えて交流し、互いに学びを深め合う6年生



新しい延命公園が はじまります

令和6年4月にオープンした総合体育館および令和8年3月に整備完了を目指している延命公園周辺地区について報告していきます。



総合体育館「おおむたアリーナ」施設の概要は4～5ページに掲載しています

おおむたアリーナ開館記念式典

- ▶と き 4月5日(金)午後2時～4時
- ▶ところ 総合体育館「おおむたアリーナ」
- ▶内 容 大牟田高等学校吹奏楽部によるマーチングバンド記念演奏、テープカット、感謝状贈呈、オリンピック金メダリスト・鈴木桂治氏による記念講演、パリ五輪柔道日本代表・斉藤立氏による実技指導
- ▶申込み 不要(当日受付、入場制限を行う場合あり)
- 問合せ スポーツ推進室(☎53-1503)

詳しくはこちら→



大牟田市総合体育館 「おおむたアリーナ」誕生

スポーツや運動を通じて、ひとを健康に、まちを元気にする緑に囲まれた総合体育館

■問合せ スポーツ推進室 (☎53-1503)



おおむたアリーナで
開催のイベントを
27ページに
掲載しています

「おおむたアリーナ」という愛称には、大牟田の名をシンプルに広くアピールし、多様な人々に理解してもらおうとともに親んでもらいたいという願いが込められています。施設は、多目的利用が可能であり、スポーツ振興、健康づくり、防災機能の強化に重点を置いています。バリアフリー化に留意し、すべての人が快適に利用できる環境を整えています。また、公共施設の複合化により、市民スポーツからプロスポーツ、そして展示会などのコンベンションイベントにも対応します。

建設の背景

昭和49年に開館して50年が経過する「市民体育館」をはじめ、市内の既存公共施設である「労働福祉会館」「第二市民体育館」「サン・アビリティーズおおむた」を老朽化などの理由により、一つの施設に集約することになりました。

この新しい総合体育館「おおむたアリーナ」は、単なるスポーツ施設ではなく、延命公園内のお花見広場や大牟田市動物園との連携を通じ、地域全体を活性化させるプロジェクトの一環として整備されました。令和8年3月に整備完了を目指している延命公園周辺地区と共に、このエリアの魅力を高めていきます。



施設の概要

- 住所 宝坂町2丁目92番地
- 開館時間 9:00~22:00
- 休館日 毎月第1・3火曜日
年末年始

詳しくは、
こちら→



●主な施設

- ・アリーナ（観客席1,524席）
- ・多目的ホール（観客席226席）
- ・会議室、相談室、柔道場、剣道場、卓球室、トレーニング室、キッズルーム、談話コーナー、トイレ、多目的トイレ、みんなのトイレ、更衣室（男女、車椅子対応等）

アリーナは市民体育館と、多目的ホールは第二市民体育館とほぼ同じ大きさです！

1 窓がないアリーナと多目的ホール

アリーナにも多目的ホールにも窓がありません。理由は、輻射式の空調を採用したため、熱が逃げやすい窓を少なくしたこと（省エネ）、スポーツでの日光によるまぶしさ防止、周辺環境への音漏れ防止を考慮したからです。



2 競技者に配慮した柔道場・剣道場

柔道場は、全国大会でも多数の優勝経験のある強豪、大牟田高校柔道部からの助言を受け、競技者の安全に配慮した畳を採用しました。

また、剣道場は競技者の姿を確認できるよう、大型の鏡を設置しています。



3 安心して楽しめるキッズスペースと授乳室

キッズスペースは芝生広場に面しており、大きな窓からは開放的な光景が広がります。キッズトイレや授乳室が隣接し、親子連れでも安心して利用できます。



東側に芝生広場を設置します（令和8年完成予定）

4 明るく開放的なトレーニング室

ガラス張りのトレーニング室は、明るく開放的な空間と、利用者に快適な運動環境を提供します。初心者や高齢者向けの器具を導入しました。常駐するトレーナーからアドバイスを受けることができます。



5 みんなのトイレ・みんなの更衣室

みんなのトイレ、みんなの更衣室は、性別や年齢、障害、病気等に関係なく誰でも利用できるように設置しました。また、必要に応じて使い分けられるよう、扉に設備内容の案内を表示しています。



ピクトグラムや「ふりがな」を使い、視覚で分かりやすい案内となるよう配慮しました

6 各種競技にも配慮した^{ふくしゃしき}輻射式空調

アリーナ、多目的ホール、卓球室には輻射式空調を採用しました。輻射式空調とは、冷温水が金属管の中を循環して空調するもので、無風、省エネ性が特長です。



7 点字ブロック・ブリッジなどのバリアフリー対応

おおむたアリーナの2階と延命公園の駐車場を結ぶブリッジは、大きなスポーツ大会の動線となるため、車いすを利用する人が安全に利用できるよう、適切な傾斜としました。

また、館内の視覚障害者用の誘導ブロックは、段差の少ないものを採用し、車いす利用者にも配慮しています。



大牟田市に関する、さまざまな出来事を
写真とともに紹介します。

まちかどレポート

地元の企業などが魅力を発信「おおむた産業フェスタ」

本市の魅力的な産業、企業をPRするイベント「おおむた産業フェスタ」が3月16日、イオンモール大牟田で開催されました。およそ80の事業所等が出展した会場には、市内外から約1万人が詰めかけ、職業体験やお仕事紹介、はたらく車の試乗、制服の試着など、楽しみながら仕事を学ぶ光景が広がりました。また、大牟田特産の農水産物、饅頭など大牟田自慢の食を味わうことができたほか、多くの企業紹介ブースを回るスタンプラリーやプレゼント抽選会に参加するなど、子どもから大人まで大いに盛り上がりました。



三池初市、活気と笑顔であふれる

3月1日、2日に三池神田脇「初市街道」で春の伝統行事「三池初市」が開催され、学生たちや親子連れなどでにぎわいました。

160軒を超える露店が出店して、小学校の発表や中学校のプラスバンド、太鼓の演奏などの催しが行われ、多くの人が初市を楽しむ姿が見られました。

プロレスで「大牟田ば元気にするバイ!!!」

2月13日、NPO法人九州プロレスが主催するプロレス大会「大牟田ば元気にするバイ!!!」が行われました。3月末で閉館した市民体育館での最後の大会にたくさんの方が観戦に訪れ、試合前のちびっこプロレス教室では大いに笑い、試合では熱心に応援するなど、会場は熱気と歓声に包まれました。



大牟田高校ソフトテニス部・柔道部が 全国大会出場を報告

同校ソフトテニス部・柔道部の全国大会出場が決定し、3月8日関市長に報告しました。ソフトテニス部の武藤文太さんは「全国大会出場は周りの応援のおかげ。部員全員で切磋琢磨して頑張りたい」、柔道部の織田照弓さんは「県大会の団体戦では悔しい思いをした。全国大会では、個人戦で練習の成果を発揮できるよう頑張りたい」と抱負を述べました。



もしもに備え、大規模災害対応訓練

3月11日、市消防職員による大規模な地震災害を想定した訓練を実施しました。炊き出しや野営訓練に加え、倒壊家屋から要救助者を救出する訓練を行い、震災対応力の強化を図りました。

また、訓練の一部は市民も参加し、防災意識の向上や災害に対する正しい知識と行動の理解を深めました。

若者が大牟田駅で 安全に過ごすことができるように

市が大牟田駅西口で整備を進めている若者情報発信拠点で、駅を利用する若者たちが安全に過ごすことができ、自分たちの情報発信ができるようにと、2月27日、Matsuo Sangyo(株)よりデジタルサイネージとモニター付き防犯カメラを寄贈いただきました。同社代表取締役の渋谷翔一郎さんは「デジタルサイネージを活用すると、正しい情報をいち早く届けられると思います。使いこなしてたくさん活用いただければ」と話しました。



長年続く地域コミュニティの移動手段 三池サンキューバス事業を支援

2月27日、三池校区まちづくり協議会が、三池サンキューバス事業の支援について、市長へ要望書を提出されました。平成24年から10年以上に渡り、利用者に寄り添って運行している同事業に対し、今後も継続して、地域の人たちが安心・安全に利用できるような支援を行っていきます。



震災被害の石川県穴水町へ職員派遣

令和6年元日に発生した能登半島地震によって甚大な被害を受けた石川県穴水町に、福岡県と県内市町村が一体となって支援を行っています。本市からも派遣団の一員として、被災者生活再建支援金の申請受付業務や住家被害認定調査に従事する職員を派遣しています。

01 New! 妊産婦健康診査の助成をはじめます

■問合せ 子ども家庭課 ☎41-2661

多胎妊娠の妊婦健康診査の助成

- ▶**対象** 多胎妊娠し、妊婦健康診査受診券（14回分）をすべて使用。その後、令和6年4月1日以降に妊婦健康診査を追加受診した人で、受診時に住民票が大牟田市内にある人
- ▶**助成回数** 1回の妊娠にあたり5回以内
- ▶**助成金** 追加の妊婦健康診査1回につき、上限5,100円。費用が上限未満のときはその額
- ▶**申請方法** 健診費用を医療機関で支払った後、子ども家庭課で手続きしてください。



産婦健康診査の助成

- ▶**対象** 令和6年4月1日以降に出産し、受診時に住民票が大牟田市内にある人
- ▶**助成回数** 1回の出産あたり2回以内（時期の目安：出産から2週間後頃と1カ月後頃）
- ▶**助成金** 1回につき、上限5,000円。費用が上限未満のときはその額
- ▶**補助方法** 母子健康手帳交付時などに、補助券を交付。補助券の交付を受けていない場合や指定医療機関以外での受診は、子ども家庭課で手続きしてください。

※どちらも、他の自治体で補助を受けた場合は助成の対象外です。

02 大牟田で働く若者を応援します

■問合せ 産業振興課 ☎41-2724



奨学金返還を支援

おおむた 100 若者未来応援事業

市内に住む若者が、市内の中小企業等に就職した場合などに、在学時に貸与を受けた奨学金の返還額の一部を補助します。



市HP

- ▶**補助額** 1年間の奨学金の返還額または10万円のいずれか低い方の額(最大3年間)
- ▶**対象** 次の5つの条件を全て満たす人
 - ①以下のいずれかに該当すること
 - ・市内の中小企業等に正規雇用で就職をした(※1)
 - ・市内で起業し、事業を行っている
 - ・市内で新たに個人事業(農業・漁業など)に従事した経営者や事業専従者
 - ②就職日現在の年齢が、満45歳未満である
 - ③大牟田市に住所を有する
 - ④大学・高校など在学习中に奨学金の貸与を受けた
 - ⑤奨学金の返還を滞納なく行っている
- ▶**申請期限** 交付基準日(※2)から起算して6カ月以内

家賃の補助金を交付

UIJターン若者就職奨励金制度

UIJターンで市内に転入した若者が賃貸住宅に居住し、かつ、中小企業等に就職した場合などに、奨励金を交付します。



市HP

- ▶**交付額** 1年につき12万円(最大3年間)
- ▶**対象** 次の5つの条件を全て満たす人
 - ①以下のいずれかに該当すること
 - ・市内の中小企業等に正規雇用で就職をした(※1)
 - ・市内で起業し、事業を行っている
 - ・市内で新たに個人事業(農業・漁業など)に従事した経営者や事業専従者
 - ②就職日現在の年齢が、満45歳未満である
 - ③市外に住所を有した後、大牟田市に転入をした
 - ④転入日が、就職日の3カ月前～6カ月後
 - ⑤賃貸住宅(社宅、寮等を除く)を借りて、家賃の支払いをしている
- ▶**申請期限** 交付基準日(※3)から起算して6カ月以内

※1 正規に準じた雇用形態であれば、非正規でも対象となる場合もあり
 ※2 就職日または奨学金返還開始日のうち、いずれか遅い日の翌月の初日

※3 就職日または転入日のうち、いずれか遅い日の翌月の初日
 ● 詳しくは市ホームページを確認するか、問い合わせを。

03 重度の障害がある人のための手当

■問合せ 福祉課 障害福祉担当 ☎41-2663 FAX41-2664

重度の心身障害があり、在宅で日常生活において常時特別な介護を必要とする人に、申請に基づき手当を支給します。施設に入所している人や国が定める所得を超える人は対象になりません。

特別障害者手当（20歳以上）

- ▶**対象者** 次のいずれかに該当する人
（病院に3カ月以上入院している人を除く）。
 - ①重度の障害が2つ以上ある。
 - ②重度の障害が1つあり、更にほかの障害が2つ以上ある。
 - ③重度の障害が両上肢・両下肢・体幹・精神のいずれかに1つあり、日常生活能力に重篤な支障がある。
 - ④内部障害および特定疾患等があり、常時絶対安静である。
- ▶**支給額** 月額 28,840円（令和6年4月現在）

障害児福祉手当（20歳未満）

- ▶**対象者** 次のいずれかに該当する人
 - ①重度の障害が1つ以上ある。
 - ②身体の機能もしくは病状または精神（知的）障害が重複している。
- ▶**支給額** 月額 15,690円（令和6年4月現在）
- ※認定されると受給資格の確認のため、毎年現況調査を行います（受給者には8月初旬に通知書を送付します）。
- 受付・問合せ**
申請に必要な書類（手当専用の診断書等）があります。詳しくは福祉課障害福祉担当へ

04 子ども会活動に参加しよう

■問合せ 生涯学習課 ☎41-2864

子ども会活動は、地域の誰もが育成者・指導者として協力することができます。子ども会に関することは、気軽に相談してください。

令和6年度子ども会安全共済会

子ども会活動中の負傷や物損等の賠償を補償します。

- ▶**掛 金** 1人あたり年額200円
- ▶**申込期間** 4月8日(月)以降
- ▶**受付時間** 平日午前8時30分～午後5時15分
- ▶**受付場所** 生涯学習課（延命庁舎）

※大牟田市子ども会育成者連絡協議会（市子連）への加入が必要です。

市子連年会費

子ども会 : 1,200円
子ども1人あたり : 40円

市子連総会・子ども会説明会

各子ども会から必ず参加してください。

- ▶**と き** 4月7日(日) 午前10時～正午
- ▶**と ころ** 手鎌地区公民館 2階視聴覚室

05 あなたの「こえ」を聴かせてください

■問合せ 市民生活課 ☎41-2601

市では、市民の皆さんが生活の中で気付いた意見や提案等を聴き、市政に反映するため「市民のこえ」を受け付けています。

ホームページでの受付はこちらから→



- ▶**受 付** 料金後納の専用はがきのほか、市民生活課への電話、郵便、FAX、来訪、また市ホームページなど
- ▶**市民のこえの公開**
寄せられた意見や提案等とその対応結果は、個人情報に留意して市ホームページで公開。

▶専用はがきの設置場所

市役所正面玄関や市民課等の窓口、各地区公民館、図書館、文化会館、えるる、総合福祉センター、観光プラザ、ゆめタウン大牟田、イオンモール大牟田

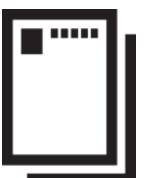

06 市役所の組織機構を一部見直します

■問合せ 総合政策課 ☎ 41-2501

① 新設

● まちなか活性化推進室

官民連携によるまちなか活性化のさらなる推進を図るため、庁内におけるまちなか活性化に関する業務を一体的に取り組む組織を設置します。

事務室 本庁舎 本館3階 ☎ 85-0468

● 鳥獣対策室

鳥獣による農林水産物への被害が増加するとともに、被害発生地域も拡大傾向にあることから、鳥獣対策の強化を図るため設置します。

事務室 本庁舎 新館3階（農林水産課内） ☎ 85-0465

閉庁時対応ダイヤル（平日 17:15～翌 8:30、土・日、祝日） ☎ 080-9193-2526 および ☎ 080-7143-4276

● 低所得者支援給付金対策室

物価やエネルギー価格の高騰が長期化する中、生活や暮らしの支援を行う観点から実施する、低所得者支援給付金等の給付事務を円滑かつ着実に進めていくために設置します。

事務室 旧労働福祉会館2・3階 ☎ 85-6101

② その他

(1) 新産業団地整備推進室を産業振興課へ統合します。

(2) 新型コロナワクチン接種推進室を廃止します。

※令和6年度から予防接種法に基づき定期接種化される新型コロナワクチン業務については、保健衛生課において行います。



07 毎月、第2日曜日に休日窓口を開きます

■問合せ 市役所代表 ☎ 41-2222

▶開設日時 毎月、第2日曜日 午前8時30分～午後0時30分

※4月は、7日（第1日曜日）に開設

5月以降の日程は『広報おおむた』や市公式LINE、愛情ねっとなどでもお知らせします。

▶開設窓口 市民課、保険年金課、税務課、納税課、子ども家庭課

※対応業務や手続きに必要なものなど、詳しくは、市役所代表電話から各課へ問い合わせるか、市ホームページで確認してください。



市ホームページ

08 『広報おおむた』の発行が月1回になりました

■問合せ 広報課 ☎ 41-2505

4月から『広報おおむた』は毎月1日号のみ発行します。これまでどおり市からのお知らせや市の魅力を掲載していきますので、今後とも『広報おおむた』をよろしくお祈いします。

市LINE公式アカウントでは、ごみ出し情報や子育て、イベントなどさまざまな情報を発信しています。友だち登録がまだの人はこちらから→



09 新大牟田駅南駐車場がオープンします

■問合せ 生活安全推進課 ☎ 41-2730

▶**利用開始日** 4月下旬
※正式に決まり次第、市ホームページなどでお知らせします。

▶**ところ** 岩本2381番地3 (右図)
▶**収容台数** 一時利用：76台
(うち身体障害者用2台)



市ホームページ

▶**利用時間** 24時間年中無休

▶**使用料 (税込)**

| | | 午前6時～午後10時 | 午後10時～午前6時 |
|-----|-------------|-------------------------|------------|
| 基本料 | 20分以内 | 無料 | |
| | 20～60分 | 220円 | 50円 |
| 超過料 | 60分ごと | 110円 | 50円 |
| | 24時間以内の最大料金 | 300円 (以降、24時間ごとに最大300円) | |

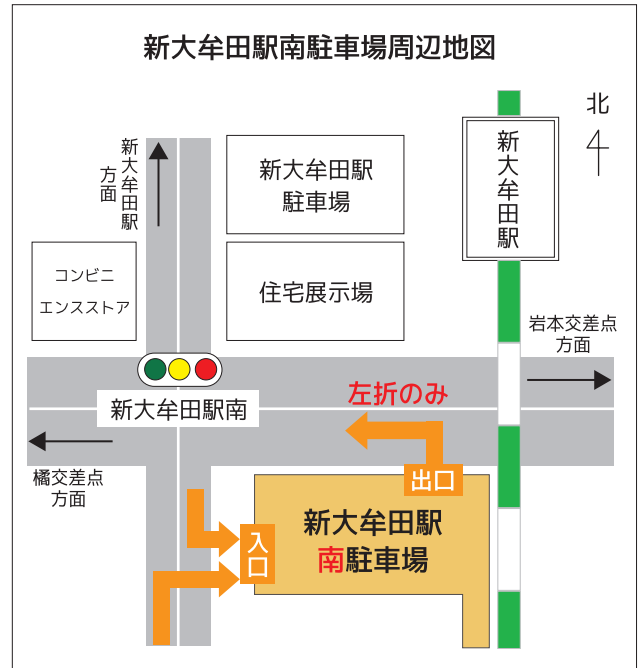

10 固定資産税・都市計画税の縦覧・閲覧を開始します

■問合せ 税務課 資産税担当 ☎ 41-2609

▶**とき** **縦覧** 4月1日～5月31日
閲覧 通年(土・日、祝日を除く)
午前8時30分～午後5時15分
(正午～午後1時は閲覧のみ)

▶**ところ** 税務課13番窓口

▶**手数料** **縦覧** 無料
閲覧 1件300円

※4月1日～5月31日は無料(借地・借家人は有料)

▶**縦覧・閲覧申請に必要な物**

- ・本人または同居の親族の場合
⇒本人確認のための書類(マイナンバーカード、運転免許証など)
- ・本人の代理人の場合
⇒委任状、代理人の本人確認のための書類
- ・借地・借家人の場合(閲覧のみ可)
⇒本人確認のための書類、賃貸借契約書、賃借料の領収書(原本)

●地籍調査が完了し、法務局の登記簿が更新された土地については、翌年度から固定資産税・都市計画税の課税地積・価格などが変更されます。

●国が示す課税システムの標準化に伴い、共有で資産を持っている人の名寄帳や納税通知書などの納税義務者欄の宛名表示が順次変わります。例) ○○○○・△△△△ → ○○○○ 外1名

令和6年度は固定資産の評価替えの基準年度です

令和6年度は3年に一度の評価替えの基準年度にあたるため、土地と家屋の評価等の見直しを行います。

土地  …標準宅地の鑑定評価を実施し、路線価などを全面的に見直し

家屋  …評価額が下がる場合：その評価額を基に令和8年度まで課税
評価額が下らない場合：昨年度の評価額をそのまま令和8年度まで据え置き
※増築や取り壊しがあった場合はこの限りではありません。

国民年金を納付書で納めている国民年金第1号被保険者の皆さんへ

11 国民年金 令和6年度の国民年金保険料納付案内書（納付書）が日本年金機構から発送されます

■問合せ 日本年金機構 大牟田年金事務所 ☎52-5294、保険年金課 国民年金担当 ☎41-2607

令和6年度の保険料は **月額16,980円**

- 保険料は前納（前払い）がお得です
各月払いの納付書のほか、6カ月前納と1年前納の納付書が同封されています。
2年前納を希望する人は、大牟田年金事務所へ申し出てください。
前納する場合は、4月30日(火)までに納める必要があります。

納付書が届いたら、金融機関、郵便局、コンビニエンスストア、スマートフォンからの電子決済などで納めてください。

◆令和6年度の学生納付特例を受け付けています

学生で保険料の納付が困難な人は、学生納付特例を申請できます。所得など一定の基準に該当すると承認され、保険料の納付が猶予されます。

▶持ってくる物

- ・年金手帳または基礎年金番号通知書、本人確認できる物（マイナンバーカード、運転免許証など）、学生証のコピーまたは在学証明書
- ・代理人が申請するときは、委任状と代理人の本人確認できる物

▶届け出先

大牟田年金事務所または保険年金課国民年金担当

12 介護保険 介護保険料を普通徴収（納付書・口座振替）で納める65歳以上の皆さんへ 介護保険料の納付通知書を発送します

■問合せ 福祉課 介護保険担当 ☎41-2683

介護保険は、介護を必要とする高齢者や家族の負担を社会全体で支え合い、安心して暮らすための制度です。制度が円滑に運営されるよう、通知書を必ず読んで、介護保険料の納付をお願いします。

! 保険料を滞納すると…

滞納期間に応じて、介護保険の利用に制限がかかります。納付が難しい場合は、分割納付や減免の制度があります。早めに相談してください。

- ▶**発送予定** 4月中旬
- ▶**納期限** 通知書に記載

13 令和6年度 市税等の納付期限および口座振替日

■問合せ 納税課 ☎41-2613



口座振替が便利です

| 納付月 | 4月 | 5月 | 6月 | 7月 | 8月 | 9月 | 10月 | 11月 | 12月 | 1月 | 2月 | 3月 |
|-------------------------|-------|-------|------|-------|------|-------|--------|-------|--------|-------|-------|-------|
| 納期限（振替日） | 4月30日 | 5月31日 | 7月1日 | 7月31日 | 9月2日 | 9月30日 | 10月31日 | 12月2日 | 12月25日 | 1月31日 | 2月28日 | 3月31日 |
| 市県民税（普通徴収） （森林環境税含む） | | | 1期 | | 2期 | | 3期 | | | 4期 | | |
| 軽自動車税 | | 定期 | | | | | | | | | | |
| 固定資産税 （都市計画税含む） | | 1期 | | 2期 | | | | | 3期 | | 4期 | |
| 国民健康保険税 | | | | 1期 | 2期 | 3期 | 4期 | 5期 | 6期 | 7期 | 8期 | 9期 |
| 後期高齢者 医療保険料 | | | | 1期 | 2期 | 3期 | 4期 | 5期 | 6期 | 7期 | 8期 | 9期 |
| 介護保険料 | 1期 | | 2期 | | 3期 | | 4期 | | 5期 | | 6期 | |
| し尿処理手数料 | 1期 | 2期 | 3期 | 4期 | 5期 | 6期 | 7期 | 8期 | 9期 | 10期 | 11期 | 12期 |

14 マイクロチップを装着した犬の登録が変わりました

■問合せ 保健衛生課 ☎41-2669

生後91日以上の子犬は、狂犬病予防法により生涯に1回の登録が義務付けられています。改正動物愛護管理法では、環境省の指定登録機関にマイクロチップ情報の登録が完了した犬は、狂犬病予防法に基づく鑑札の交付申請手続（窓口での申請手続）を不要とする特例制度が開始され、本市も4月からこの制度に参加しました。

犬の登録手続確認フロー

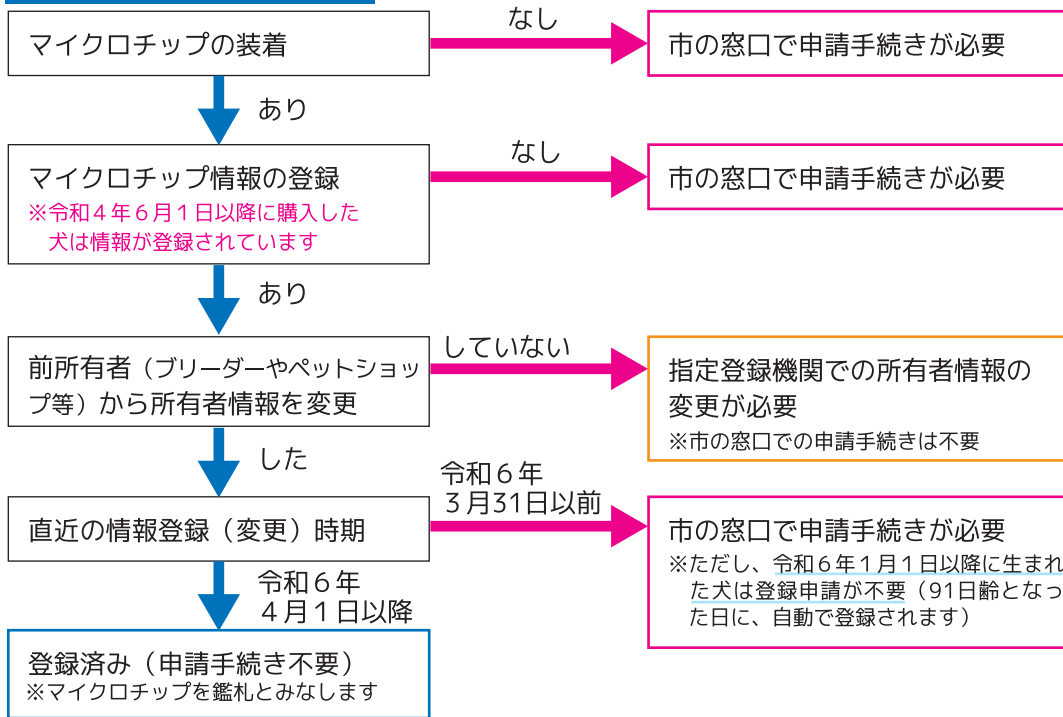

窓口での申請手続では従来どおり、鑑札を発行しません（登録手数料3,000円）。

マイクロチップ情報の登録・変更はこちらから



環境大臣指定登録機関
公益社団法人日本獣医師会



15 犬の登録と狂犬病予防集合注射

■問合せ 保健衛生課 ☎41-2669

登録は生涯に1回、狂犬病予防注射は毎年1回（生後91日以上の子犬）。会場で登録もできます。

- ▶**手数料** 登録済みで予防注射のみを受ける犬（通知はがき有り）… **3,200円** 注射済票を交付
未登録で初めて予防注射を受ける犬（通知はがき無し）… **6,200円** 犬鑑札および注射済票を交付
※市内動物病院でも、同一料金で犬の登録や予防注射を受けることができます。

- 予防注射には、犬を制御できる人が連れてきてください。
- 犬の体調により、注射できない場合があります。
- 通知はがきは、問診欄に記入し必ず持ってきてください。
- 手数料はなるべくお釣りのないようお願いします。

| | | | | | | | |
|----|--------|-------------|-------------|----|--------|--------|-------------|
| 4月 | 14日(日) | 手鎌小学校 | 10:00～11:00 | 4月 | 21日(日) | 中友小学校 | 10:00～11:00 |
| | | 上内小学校 | 11:30～12:30 | | | みなと小学校 | 11:30～12:30 |
| | | 銀水小学校 | 13:30～14:30 | | | 天の原小学校 | 13:30～14:30 |
| | | 三池小学校 | 15:00～16:00 | | | 白川小学校 | 15:00～16:00 |
| 5月 | 19日(日) | 保健センター「らふる」 | 10:00～11:30 | | | | |

- 次の相談等は、福岡県南筑後保健福祉環境事務所（☎0944-72-2163）で受け付けています。
- ・ 犬、猫に関する相談等
 - ・ 犬、猫の引き取り、犬の捕獲等
 - ・ こう傷事故の届出（犬が人を噛んだ）
 - ・ 動物取扱業の申請、更新等
 - ・ 特定動物の許可申請等

16 まちづくり基金事業の募集

■申込み・問合せ 産業振興課 ☎41-2724

中心市街地の活性化などにつながる自主的なまちづくり事業や店舗改修を行う場合、経費の一部を補助します。

ハード・ソフト事業

商業・観光および地域振興、中心市街地活性化に寄与する事業

- ▶対象 商店街等の団体
- ▶募集期間 4月1日(月)～5月13日(月)

※審査会でのプレゼンテーション後、事業を認定。



↑詳しくはこちら

店舗改修事業

①既存の店舗改修

- ▶対象 市内の店舗を営業している人
- ▶補助率 工事費の10分の1以内
- ▶上限額 20万円
- ★指定区域の場合は補助率、上限額を引き上げます(補助率…工事費の10分の2以内、上限額…40万円)。



↑詳しくはこちら

②空家・空き店舗改修

- ▶対象 中心市街地の空家・空き店舗で営業を開始する人
- ▶補助率 工事費の3分の1以内
- ▶上限額 200万円
- ★一定の条件を満たす場合、上限額を引き上げます(引き上げ額…100万円、上限額…300万円)。

③多目的トイレの設置

- ▶対象 中心市街地の店舗に多目的トイレを設置する人
- ▶補助率 工事費の2分の1以内
- ▶上限額 100万円

④新築店舗整備

- ▶対象 中心市街地で店舗を新築する人
- ▶補助率 工事費の3分の1以内
- ▶上限額 200万円

店舗改修事業の対象業種

小売業・宿泊業、飲食サービス業・娯楽業・生活関連サービス業・教育、学習支援業・情報通信業・不動産、物品賃貸業など

- 詳細については、上記の問い合わせ先または市ホームページで確認してください。



おおむね大蛇山WAONカードによる売上げの一部は、協定に基づきイオン九州株式会社から大牟田市に寄付され、まちづくり基金の財源の一部となっています。

17 技術開発支援助成を受ける事業所などを募集

大牟田市ものづくり企業技術開発支援助成事業

- ▶対象 次の①、②の事業を行う企業など
 - ①新技術または新製品の研究開発など
 - ②製造工程または品質の改善など
- ▶助成率 いずれも対象経費の2分の1以内
- ▶助成限度額 ①200万円、②100万円
- ▶対象期間 いずれも単年度
- 申請・問合せ 産業振興課 (☎41-2752)



詳しくはこちら

(公財)大牟田市地域活性化センター技術開発支援助成事業

- ▶対象 次の①、②の事業を行う企業や研究グループ、研究者など
 - ①新技術または新製品の開発や生産工程の改善など(技術開発事業)
 - ②予備的検討を行う事業など(調査研究事業)
- ▶助成率 いずれも対象経費の2分の1以内
- ▶助成限度額 1件当たり①100万円、②50万円
- ▶対象期間 いずれも単年度
- 申請・問合せ (公財)大牟田市地域活性化センター (☎56-1717)



詳しくはこちら

いずれも、

- ▶選定方法 書類審査およびプレゼンテーション審査(有識者などによる審査)
- ▶申込期間 4月8日(月)～5月17日(金)の平日(最終日は午後5時15分必着)

18

中小企業のお悩み相談 大牟田市ビジネスサポートセンター開設

■問合せ 産業振興課
☎ 41-2724

これまで市地域活性化センターで担っていた「技術開発、工程改善」「産学連携」等の企業支援に加えて、「経営全般から、DX・GX、新規創業、新商品開発、開放特許、資金、事業承継等」の多種多様な産業支援ニーズにワンストップで応える窓口となる「大牟田市ビジネスサポートセンター」を開設しました。

- ▶ **ところ** イノベーション創出拠点アウレア内
(旧商工会館 有明町1-1-22)
- ▶ **開所時間** 平日 午前9時～午後5時
※相談前に予約が必要です。
- ▶ **予約方法** 電話(☎85-7771)、インターネット

詳しくは
こちら→



相談の
予約は
こちら→



開所記念講演・交流会のお知らせ

- ▶ **とき** 4月22日(月) ①午後5時～(記念講演)
②午後6時～(交流会)
- ▶ **ところ** ①イノベーション創出拠点アウレア
②だいふく4階大ホール(有明町2-1-3)
- ▶ **参加費** ②の交流会参加の場合5,000円
- ▶ **対象** 市内中小企業事業者
- **申込み** 右のQRから
申込みはこちら→



19

4月1日から 事業者による「合理的配慮の提供」が 義務化されました

■問合せ 福祉課 障害福祉担当
☎ 41-2663

障害者差別解消法では、行政機関などや事業者^{*}に対し、障害のある人への障害を理由とする「不当な差別的取扱い」を禁止し、「合理的配慮の提供」をすることなどで、誰もがお互いを尊重して共に生きる社会(共生社会)を実現することを目指しています。

^{*}企業や団体、店舗であり、個人事業主やボランティア団体も含まれます。サービスの形態も問いません。

●『合理的配慮』とは

障害のある人の活動を制限するバリア(社会的障壁)を取り除くために、何らかの対応を求める「意思表示」があったとき、その実施者が過重な負担とならない範囲でできる対応を行うことです。合理的配慮の内容は、障害特性や場面・状況によって異なります。障害のある人と合理的配慮を提供する実施者が話し合い、お互いに理解しながら共に対処案を検討することが重要です。

● 合理的配慮の具体例

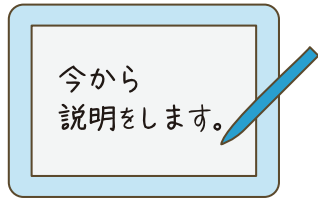
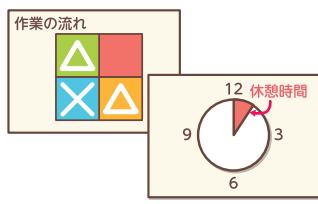
| 段差がある場所での配慮 | 受付などでの配慮 | フロアガイドなどでの配慮 |
|---|--|--|
|  <p>仮設スロープ</p> <p>車いすを使用する人などのために店舗の出入口や電車の乗降口など段差がある場所にスロープを設置する。</p> |  <p>今から説明をします。</p> <p>聴覚障害のある人などのために筆談、読み上げ、手話、コミュニケーションボードなどで、意思疎通を図る。</p> |  <p>作業の流れ</p> <p>知的障害のある人などのために、ふりがなのある文章や写真、イラストなど分かりやすい表現で説明する。</p> |

障害のある人の対応で困ったら…

改正障害者差別解消法のリーフレット



障害者の差別解消に向けた理解促進ポータルサイト



障害を理由とする差別の解消の推進相談対応ケーススタディ集



合理的配慮の提供を支援!

事業者が、携帯用スロープ等を購入したり、店舗を改修したりした場合の費用の一部を助成します(6月3日(月)開始)。詳しくは、市ホームページで。



～子どもたちに美しい川や海を残すために～

水洗化促進キャンペーン

vol.23

合併処理浄化槽設置や公共下水道接続への支援を拡充しています。

■ 合併処理浄化槽への切り替え支援（下水道事業計画区域外の場合）

| 種別 | 人槽 | 補助金 | 奨励金 |
|-------------|----|------------|---------|
| くみ取り | 5人 | 1,220,000円 | 30,000円 |
| | 7人 | 1,425,000円 | |
| 単独処理 浄化槽 | 5人 | 1,250,000円 | |
| | 7人 | 1,455,000円 | |

■ 公共下水道への切り替え支援

| 下水道供用開始 ～工事完成 | 奨励金・交付金 | 高齢世帯への補助 (世帯全員が65歳以上) | 水洗化促進 特別補助 |
|------------------|---------------------|--------------------------|---------------|
| 3年以内 | 30,000円 ～70,000円 | 30,000円 | 100,000円 |
| 3年経過 | 30,000円 | | |

水洗化促進特別補助（補助額10万円）の対象が拡大！

世帯の合算所得金額が2,275,200円以下の場合に加え、工事完成日に18歳未満の児童がいる世帯も補助の対象になりました。



令和5年度の申請件数（3月18日現在）

浄化槽設置整備事業補助金 : **184件**

生活排水適正処理交付金※ : **134件**

※下水道の使用開始日から3年経過している場合の交付金（3万円）

水洗化した人の感想

- ・自己負担額が減り助かった。
- ・川にホタルが戻ってきてくれるとうれしい。
- ・環境について考えるきっかけとなった。

■問合せ 合併処理浄化槽設置にかかる
支援について
環境業務課（☎41-2720）



下水道接続にかかる
支援について
企業局下水道課（☎41-2844）



市内事業所の皆さんへ

「おおむた宵酔いチケット」利用対象店を募集！

昨年に引き続き実施！

4月～6月に開催されるJRグループの大型旅行キャンペーン「福岡・大分デスティネーションキャンペーン」に合わせ、本市を訪れる多くの人に市内飲食店・宿泊施設・タクシーを利用いただき、消費拡大につなげるクーポン販売事業を行います。この事業に参加する店舗・事業者（クーポン利用対象店）を募集します。



事業内容

飲食店・宿泊施設・タクシーの情報、市内イベント情報などが掲載されたリーフレットおよび対象店で使える3,000円分のチケットの発行

- 販売対象 本市への来訪者(市外在住者)
- 発行部数(予定) 1,500部
- 販売価格 2,000円
- 発行総額(予定) 450万円分
(販売額300万円+プレミアム分150万円)
- 登録料・換金手数料 無料
- チケット販売・利用期間(予定) 令和6年4月27日(土)～7月31日(水)

■申込み・問合せ 観光おもてなし課(☎41-2750)

右のQRからおおむた宵酔いチケット利用店舗登録フォームに必要事項を記入してください。紙の申請書で申請する場合は郵送または直接、観光おもてなし課へ。
※紙の申請書は右のQRから、もしくは観光おもてなし課窓口で配布しています。



募集要領

- ・市内の飲食店、宿泊施設またはタクシー事業者であること
- ・紹介用の画像(おすすめメニューや施設写真等)が提出できること
- ・紹介用の文章が提出できること
- ※期間中の特別メニュー(限定メニューやグレードアッププランなど)を提供できる店舗・施設は、冊子内の特集ページへの掲載を予定しています。

■募集期限 4月10日(水)

詳しくはこちら→



～地域で！学校で！職場で！活用しませんか？～



3事業のメニューを
一冊にまとめた
「おおむた生涯学習
メニューブック」

生涯学習のマスコット
「マナビィ」



※市ホームページからも見ることができます。

【おおむた生涯学習まちづくり推進協議会】

生涯学習ボランティア派遣事業「まなばんかん」や生涯学習に関する情報をInstagramで発信しています。ぜひフォローしてください。



1 ボランティア登録者から学ぶ！

生涯学習ボランティア登録派遣事業

愛称 まなばんかん
44分野・192組

好きなことや得意なことを生かして活動するボランティア登録者を、地域のイベントや学校行事などに派遣します。

バルーンアート

2 企業や店舗の専門知識を学ぶ！

企業出前講座

おおむた知恵袋

29企業・61メニュー

企業や店舗などの従業員が、市民の皆さんのもとへ直接出向き、専門的な知識や技術の講義や説明を行います。

久留米ヤクルト販売(株)
「免疫力を維持して元気度アップ！」

3 大牟田市の取り組みを学ぶ！

職員出前講座

市役所職員出前講座

11分野・125メニュー

市政のことを知りたい市民の皆さんのもとへ市の職員が直接出向き、説明や実習を行います。

都市計画・公園課「人に優しいまちづくり～駅周辺のバリアフリー化を目指して～」

4月23日は「子ども読書の日」
4月23日～5月12日は
「子ども読書週間」です

子ども読書週間 春の子ども図書館まつり

■問合せ 市立図書館 ☎55-4504

図書館 HP



ぬいぐるみおとまり会

ぬいぐるみと一緒におはなし会に参加し、ぬいぐるみは図書館に泊まります。翌日、ぬいぐるみたちが図書館で過ごした様子を紹介します。

▶とき 4月28日(日) 14:30～15:00 おはなし会
4月29日(祝) 14:30～15:00 おむかえ会

▶ところ カルタックスおおむた 3階集会室

▶対象 幼児～小学校低学年・7人(抽選)

■申込み 4月6日(土)～24日(水)に電話または窓口で



どんな本と出会えるかな？ー「本」づりにちょうせん！

釣りざおで本のタイトルが書かれた魚を3匹釣りあげます。その本を読んだ感想を書いて窓口に持ってくると、プレゼントがもらえる抽選会に参加できます。

▶とき 魚釣り…5月5日(祝)①10:00～12:00、②14:00～16:00
抽選会…5月19日(日)①10:00～12:00、②14:00～16:00

▶ところ 図書館 児童コーナー

▶対象 図書館の利用カードを持っている小学生・先着30人

■申込み イベント当日に図書館窓口へ

子どもの本限定！ブックリサイクル

図書館で不用になった本(児童書)を無償で提供します。1人5冊まで持ち帰ることができます。

▶とき 5月4日(祝) 11:00～15:00

▶ところ カルタックスおおむた 3階集会室

▶定員 12:00までは30分入替制
各回先着15人(要事前申込)

■申込み 4月16日(火)～28日(日)に電話または窓口で



どうぶつおはなし会

動物の絵本の読み聞かせと大牟田市動物園職員による動物のお話があります。

▶とき 5月12日(日) 14:30～15:00

▶ところ カルタックスおおむた 3階集会室

▶対象 幼児～小学生(申込不要)



予防接種は忘れず受けましょう

公費で受けられる予防接種（定期予防接種）は、以下のとおりです。体調の良いときに受けてください。

▶持っていく物

・子ども…母子健康手帳

※接種には保護者の同意が必要です。必ず保護者が連れて行きましょう。

※母子健康手帳をなくした場合は、子ども家庭課（☎41-2661）で再発行できます。

・高齢者…接種案内はがき、身分証明書

※65歳の対象者には、案内はがきを郵送します。

▶受診方法 市内の実施医療機関に事前に問い合わせのうえ、受診してください。

詳しくは、
こちら↓



| 分類 | 定期予防接種名 | 接種回数 | 対象 |
|-----------------------------------|----------------------------|-----------------------|----------------------------------|
| 子ども | ロタウイルス | 2～3回 ※ワクチンにより異なる | 出生6週～24週0日（32週0日） ※ワクチンにより異なる |
| | ヒブ 小児用肺炎球菌（◎） | 1～4回 ※接種開始時期により異なる | 生後2カ月～5歳未満 |
| | B型肝炎 | 3回 | 1歳未満 |
| | 4種混合・5種混合（●） | 4回 | 生後2カ月～7歳6カ月未満 |
| | BCG | 1回 | 1歳未満 |
| | 麻しん・風疹 第1期 | 1回 | 1歳～2歳未満 |
| | 麻しん・風疹 第2期 | 1回 | 年長児相当年齢 |
| | 水痘（水ぼうそう） | 2回 | 1歳～3歳未満 |
| | 日本脳炎 第1期 | 3回 | 生後6カ月～7歳6カ月未満 |
| | 日本脳炎 第2期 | 1回 | 9歳～13歳未満 |
| | 二種混合 | 1回 | 11歳～13歳未満 |
| 子宮頸がん予防（★） <small>（けい）</small> | 2～3回 ※ワクチンと接種開始時期により異なる | 小学6年～高校1年生相当年齢の女子 | |
| 高齢者 | 高齢者肺炎球菌 | 1回 （一部自己負担あり） | 65歳、60～64歳で身体障害者手帳1級に相当する人（◆） |

（◎）4月から従来の13価ワクチンが、予防範囲がより広い15価ワクチンに切り替わります。4月1日以降に1回目を受ける場合は、15価ワクチンでの接種が基本となりますが、すでに13価ワクチンで接種を開始している人も15価ワクチンを選択できます。

（●）4月から4種混合にヒブを加えた5種混合ワクチンが定期接種になります。すでに4種混合とヒブワクチンに分けて接種を行っている場合は、引き続き同じワクチンで接種を完了してください。

（★）積極的勧奨を差し控えていた時期に接種機会を逃した人を実施している「キャッチアップ接種」は7年3月31日で終了します。接種する場合は、ワクチンの有効性や安全性などについて理解のうえ受けてください。

（◆）60～64歳で身体障害者手帳1級に相当する人は、心臓・腎臓または、呼吸器等の内臓および免疫機能障害の人で、視覚、聴覚、肢体不自由の人は対象外です。

■問合せ 保健衛生課（☎41-2669）

こころの健康相談を利用しませんか

南筑後保健福祉環境事務所では、精神科の専門医師や保健師が、こころの悩みや病気に関する健康相談を受けています。

▶とき・ところ ※どの会場でも相談できます。

| | 開催日 | 時間 |
|-----------------|------------------------------|-------------|
| 県柳川総合庁舎 | 第1・2木曜日 | 13:00～15:00 |
| 大牟田市保健センター「らふる」 | 第3水曜日 | 13:00～15:00 |
| 県八女総合庁舎 | 奇数月第1・2・4月曜日 偶数月第1・2・3月曜日 | 14:30～16:00 |
| 大川市健康福祉センター | 偶数月第4水曜日 | 13:30～15:30 |
| 大木町子育て交流センター | 奇数月第4水曜日 | 13:30～15:30 |

対面
相談

要
予約

相談
無料

秘密
厳守

心配事は一人で悩まず
専門家へ相談を

※大牟田市開催分の相談は、「広報おおむた」無料相談のページに掲載しています。

■申込み・問合せ 福岡県南筑後保健福祉環境事務所 精神保健係（☎72-2176）

男性のための排尿トラブル予防教室

若い人でも、体の仕組みからくる排尿トラブルが起こりやすいものです。
将来、悩まないためにも参加しませんか。

- ▶ **と き** 4月25日(木) 午後2時～4時（1時30分開場）
- ▶ **と ころ** 保健センター「らふる」3階会議室
- ▶ **定 員** 先着20人（要事前申込）

■ **申込み・問合せ** 4月3日(水)から
福祉課 総合相談担当（☎41-2672）へ

400ml 献血にご協力ください

県内の献血ルーム、献血バスの運行などが検索できます！

献血者数が減少しており、輸血医療に支障をきたす恐れがあります。病気やけがで輸血を必要としている患者さんに安定的に血液を届けるために、皆さんの協力をお願いします。



日本赤十字社
ホームページ

| と き | | と ころ |
|----------------------|----------------------------|--------------|
| 4月16日(火) | 10:00～12:00 13:00～15:30 | マルミヤストア大牟田南店 |
| 4月28日(土) 4月29日(祝) | 10:30～13:00 14:15～16:00 | イオンモール大牟田 |

- ▶ **対 象** 男性は17歳～69歳、女性は18歳～69歳。
いずれも体重50kg以上の人
- ▶ **持ってくる物** 献血カード（献血アプリでも可）もしくは本人確認ができるもの（運転免許証、健康保険証など）

■ **問合せ** 福祉課障害福祉担当（☎41-2663）

健（検）診が受けやすくなります

令和6年度からの健（検）診の主な変更点を紹介します

■ **問合せ** 健康づくり課（☎41-2668）

荒尾市内の医療機関で健（検）診が受けられるようになります

子宮頸がん検診・乳がん検診と、国保特定健診・20代30代健診が荒尾市内の医療機関でも受診できるようになります（実施医療機関は「広報おおむた5月号」に掲載予定です）。

医療機関での大腸がん検診の自己負担額を見直します

個別検診の自己負担額が1,200円から500円になります。

県内の他の市町村内の医療機関で特定健診が受けられるようになります 国民健康保険

市国民健康保険に加入している40～74歳の方が県内の他市町村の医療機関で特定健診を受診できるようになります。実施医療機関は、問い合わせてください。

※大牟田市独自の追加健診項目である貧血検査、心電図検査等は大牟田医師会と荒尾市の実施医療機関でのみ全員実施します。県内の他の医療機関では、医師が必要と判断した人のみを対象とします。

人間ドックの一部費用を助成します 国民健康保険

対象の実施医療機関（県内）で特定健診の検査項目を含む人間ドックを受診する場合、特定健診に相当する項目分の費用を市が負担するため、通常より安く人間ドックを受診できます。

▶ **対 象** 市国民健康保険に加入している40～74歳の人

▶ **実施期間** 令和6年5月15日～7年3月31日

▶ **受診方法** ①実施医療機関に人間ドックを予約する。

②予約時に、必ず「特定健診の同時受診を希望」と伝える。

※受診当日は、必ず特定健診の受診券と国民健康保険証を持参してください。

▶ **自己負担額** 検査機関の人間ドック費用－特定健診の市助成額（7,948円）＝自己負担額

▶ **実施医療機関** 市ホームページを確認するか、問い合わせてください。

※昨年度まで行っていた国保人間ドック事業（自己負担額1万円）を見直しました。

人間ドックを受診する場合は、本事業を利用してください。

集団がん検診・集団健康診査の案内

日本人の2人に1人が「がん」にかかる時代です。市民の死因で最も多いのが「がん」ですが、早期に発見し、治療すれば9割が治ると言われています。また、生活習慣病は自覚症状がないまま進行し、脳梗塞や心疾患などの深刻な病気を引き起こします。早期発見、早期治療のために定期的に健（検）診を受けましょう。

| | 健（検）診の種類 | 対象 | 料金 | 市の助成がない場合の検査費用 | 検査の内容 |
|---------------|------------------------------|---|-------------------|----------------|--|
| ★ がん 検診 | 胃がん検診 | 40歳以上 | 500円 | 約15,000円 | 問診、 胃部エックス線撮影（バリウム検査） |
| | 大腸がん検診 | 40歳以上 | 400円 | 約4,300円 | 問診、 便潜血検査（自宅で2日採取） |
| | 肺がん検診 ※65歳以上は 結核検診も兼ねる | 40歳以上 | 500円 ※65歳以上は無料 | 約6,820円 | 問診、胸部エックス線撮影 ※問診結果により喀痰検査あり |
| | 乳がん検診 | 50歳以上の女性 | 1,000円 | 約8,500円 | 問診、マンモグラフィ 1方向 |
| | | 40～49歳の女性 | | | 問診、マンモグラフィ 2方向 |
| 子宮頸がん検診 | 20歳以上の女性 | 500円 | 約4,700円 | 問診、内診、細胞診 | |
| ◆ 健康 診査 | 特定健康診査 |  40～74歳 | 500円 | 約10,000円 | 血液検査、尿検査、血圧測定、 測定（身長・体重・腹囲）、心電図、 貧血検査、診察 ※必要な場合のみ眼底検査（特定健康 診査のみ） |
| | 20代30代健診 |  20～39歳 | 500円 | | |
| | 後期高齢者健康診査 |  後期高齢者 医療制度 被保険者 | 500円 | 約8,500円 | 血液検査、尿検査、血圧測定、測定 （身長・体重・腹囲）、貧血検査、診察 ※必要な場合のみ心電図、眼底検査、 血清クレアチニン検査 |
| | 生活保護受給者等健診 | 生活保護受給者 | 無料 | | 血液検査、尿検査、血圧測定、 測定（身長・体重・腹囲）、診察 ※必要な場合のみ貧血検査、心電図、 眼底検査 |

★がん検診は大牟田市に住民票がある人で、会社等で検診を受ける機会がない人が対象です。
加入している健康保険に関わらず受診できます。

★◆受診回数には制限があります

- ・胃がん（バリウム検査）、大腸がん、肺がん検診、特定健康診査、20代・30代健診、
後期高齢者健康診査、生活保護受給者等健診は、1年度（4月から翌年の3月までの間）に1回
 - ・乳がん、子宮頸がん検診は2年度に1回（受診回数は集団出前がん検診および医療機関でのがん検診を含む）。
 - ・今年度、胃がん検診の胃カメラ検査を医療機関で受けた人はバリウム検査を受けることができません。
- ※重複受診の場合、健（検）診費用は受診者負担となります。

◆特定健康診査、20代30代健診、後期高齢者健康診査は生活習慣病の治療を受けている人も対象です。

★がん検診の減免制度

次の人は、がん検診の料金が半額になります。証明書をがん検診受診日に持参してください。

| 減免対象者 | 証明書の名称 | 担当課 |
|-------------|-------------|-------------------|
| 後期高齢者医療被保険者 | 後期高齢者医療保険者証 | |
| 市民税非課税世帯 | 市民税非課税世帯申立書 | 税務課（写真付き身分証明書が必要） |
| 生活保護世帯 | 生活保護証明書 | 保護課 |

※証明書は、いずれも発行日から3カ月以内のものに限ります。

集団がん検診・集団健康診査の日程および申込み方法

▶受付時間 8:30～11:00

▶ところ 保健センター「らふる」

| 実施日 | がん検診 | 健康診査 |
|------------|------|------|
| 6月8日(土) | ● | ● |
| 6月12日(水) | ● | ● |
| 6月22日(土) ◎ | ● | ● |
| 6月24日(月) | ● | |
| 6月29日(土) | ● | ● |
| 7月10日(水) | ● | ● |
| 7月28日(日) | ● | ● |

◎印の検診 子育て応援デー&レディースデー

- ・受診中、就学前までの乳幼児を預かります（予約時に「託児希望」と申し込んでください）。
- ・女性医師、女性技師が対応します。
- ・受診は男女問いません。

▶申込み方法

・受診希望日の4週間前までに

①～③のいずれかの方法で予約が必要です。

①電子申請で予約

②電話などで健康づくり課へ予約

③窓口（保健センター2階）で予約

・健(検)診日の4～5日前までに、健(検)診案内・問診票などが自宅に届きます。

電子申請は
こちら↓



8月以降の日程や医療機関および小学校などの地域で行う集団健(検)診については、今後の広報おおむたでお知らせします。また、愛情ねっとや市公式LINEでもお知らせします。



友だち登録が
まだの人は、
こちらから

◆健康診査の受診券および受診票の発送時期等

| | | 発送時期 | 再発行問合せ先 |
|------------|---------------|---|--|
| 国民 健康保険 | 特定健康診査 | 5月上旬 | 健康づくり課 |
| | 20代30代健診 | | |
| 後期 高齢 | 後期高齢者 健康診査 | <ul style="list-style-type: none"> ●令和6年4月末現在で後期高齢者医療制度に加入している人…4月下旬 ●令和6年5月以降に75歳になる人…75歳になる誕生月の10日頃 ※誕生日前の受診はできません。 | 福岡県後期高齢者医療広域連合 お問い合わせセンター ☎ 092-651-3111 FAX 092-651-3901 |

医療機関でのがん検診

4月から指定の医療機関で実施しています。詳しくは、問い合わせてください。
医療機関は、『広報おおむた』5月号に掲載する予定です。

詳しくは、
こちら→



受診者の声

健康診査とがん検診を受けた人の声



1年に1回、自分自身の健康状態をチェックするために同じ時期に健診を受けています。

がん検診を受けた人の声



大腸がん検診でがんが見つかり、早く治療ができました。検診のおかげです。

■申込み・問合せ 健康づくり課

(☎41-2668 FAX41-2675 メール e-kenkoudk01@city.omuta.fukuoka.jp)

くらしの情報

お知らせ、募集、相談など、
皆さんの暮らしに役立つ
コーナーです

お知らせ

国民健康保険、後期高齢者 医療はり・きゅう助成事業 助成内容を一部変更します

令和6年4月1日から、1回
の施術料金が1500円以上で
ある場合に限り助成の対象とし
ます。

▼助成額 1000円

▼問合せ 保険年金課国民健康
保険担当（☎412606）、
後期高齢者医療担当（☎412
665）

4月は20歳未満飲酒防止強 調月間々お酒は20歳になっ てから

令和4年4月から民法の成年
年齢は18歳に引き下げられまし
たが、お酒に関する年齢制限は
20歳のまま維持されています。

▼問合せ 久留米税務署酒類指
導官（☎0942・32・44
61）

ほたる探偵団くホタルを見 つけて通報してください

ホタルを発見して、通報し
てもらった人を「ほたる探偵
団」の団員として登録し、バッ
ジと団員証を発行します。令
和5年度末現在の団員数は、
762人です。

▼通報・問合せ 環境保全課
（☎412721）、企業局
総務課（☎412840）

スポーツカレンダールの配布

令和6年度のスポーツ事業、
イベントなどを紹介する大牟
田市スポーツカレンダーを無
料で配布します。この事業は、
スポーツ振興くじ（FOTO）の
助成事業を活用して実施して
います。

▼主な配布場所 市役所玄関、
各地区公民館、総合体育館、
緑地運動公園管理事務所、
スポーツ推進室

▼問合せ スポーツ推進室（☎
531503）

草刈り機等を貸し出します

空き地等の適正な管理は所
有者の責務です。雑草や立竹
木が近隣の迷惑にならないよ
う、定期的に除草や剪定など
適正な管理を行ってください。

市では、空き地等の管理に
使う草刈り機や高枝切りはさ
み、のこぎりを無料で貸し出
しています（予約制）。また、
除草や剪定を請け負う業者の
紹介もしています。

▼問合せ 環境保全課（☎41
2721）



違法な自転車・バイクの放 置はやめましょう！

放置自転車やバイクは、緊
急車両や歩行者の通行の妨げ
となります。また、点字プロッ
クの上に放置すると、高齢者
や視覚障害のある人などの転
倒やけがにつながる場合もあ
ります。必ず駐輪場を利用し
ましょう。大牟田駅周辺は、
放置禁止区域です。この区域
内の放置自転車等は、定期的
に撤去し、白金陸橋下自転車
保管所（☎435556）に保管
しています。

▼撤去保管手数料（一台）

・自転車 1360円
・原付バイク 3560円

▼問合せ 生活安全推進課（☎
412730）

「大牟田市省エネガイドBOOK」を 同時配布しています

家庭でできる省エネの工夫をまとめた「大
牟田市省エネガイドBOOK」を広報おむた4
月1日号と一緒に配布しています。このガイ
ドブックでは、家庭における二酸化炭素等の
排出量削減につながる省エネルギー・節電等
のポイントについて紹介しています。「ゼロ
カーボンシティ」の実現に向けて、家庭での
省エネの取り組みにご協力をお願いします。

■問合せ 環境保全課（☎41-2721）



データでも
見ることができます↓



市HP

70歳以上のドライバーの皆さん、運転免許証を返納しませんか ～高齢者運転免許証自主返納支援事業～

- ▶対象 全てに該当する人…①運転免許証返納時に70歳以上、
②市内に住所があり現に居住、③全ての運転免許証を自主返納した
- ▶内容 いずれかひとつ、1回限り
・タクシー利用券 5,000円分（有効期限：令和8年3月31日）
・西鉄バス等で使えるICカードニモカ 5,000円分
- ▶申請方法 最寄りの警察署や自動車運転免許試験場で運転免許証
を返納後、大牟田交通安全協会（大牟田警察署内 平日午前9時～
午後4時30分）で申請。申請期限は、返納後1年以内。予定件
数を超えた場合は、受付終了。
- ▶必要な物 ①申請書（大牟田交通安全協会、市HPから入手）、
②運転免許証の取消通知書（返納時に交付）、③取り消しを受け
た運転免許証または、本人確認できる物
※代理人による申請の場合は、委任状（大牟田交通安全協会、市
HPから入手）、および代理人の本人確認ができる物。
- 問合せ 生活安全推進課（☎41-2730）
大牟田交通安全協会（☎54-6373）

令和6年度版大牟田市農業関係に関する支援事業の紹介

農業者向け支援制度を一覧にまとめました。農林水産課窓口を設置の他、市HPに掲載しています。

※支援事業に取り組む場合は、資材等を購入する前に必ず担当者にご相談してください。

▼問合せ 農林水産課 (☎412754)

市HPは、こちら↓



JR九州による鉄道敷地内への除草剤散布

▼とき 5月1日(水)～31日(金)の昼間(手撒き散布)

▼ところ JR鹿児島本線筑後船小屋駅～荒尾駅

▼使用除草剤 ラウンドアップ マックスロード、モニユメントフロアブル

▼問合せ JR九州久留米鉄道事業部 (☎0942・46・7718)

※詳しくはJR九州のHPを見てください。

国民生活基礎調査に協力を

無作為抽出した世帯に、4月下旬から7月にかけて調査員が訪問します。回答については、交付された紙による回答とオンラインでの回答ができます。

▼調査項目 保健、医療、福祉、年金、所得など

▼問合せ 南筑後保健福祉環境事務所総務企画課 (☎722112)

講座・講演会

FMたんとで聴く大牟田市立病院ラジオ市民公開講座

臨床工学技師が話します。

▼とき 4月26日(金)午前10時30分～11時頃 FMたんと「たんと守り隊」コーナー

▼問合せ 同病院経営企画課 (☎531061)

朗読奉仕員養成講座

視覚障害者のための、音訳・朗読の養成講座です。楽しく学びながら、あなたの声を福祉向上に生かしてみませんか。

▼とき 4月25日～6月27日の毎週木曜日午前10時～正午(全10回)

▼ところ 総合福祉センター(瓦町)

▼内容 朗読の基礎、パソコンによる録音図書作成

▼講師 大牟田朗読の会・龍芳枝さん

▼受講料 無料

▼申込期限 4月17日(水)

▼申込み・問合せ 大牟田朗読の会・塚本 (☎090・7380・3500)

点訳奉仕員養成講座

点字を覚えて広報紙や本などを点訳し、視覚に障害のある人のお手伝いをしませんか。作業は自宅です。

▼とき 5月21日～7月23日の毎週火曜日午後1時30分～3時30分(全10回)

▼ところ 総合福祉センター(瓦町)

▼定員 先着15人

▼講師 点訳奉仕「大牟田むつき会」

▼受講料 無料(別途テキスト代約600円)

▼申込期限 4月23日(火)

▼申込み・問合せ 大牟田市障害者協議会・中村 (☎577161)

令和6年度大牟田市福祉タクシー利用券の申込み

重度の障害のある人に年間24枚(通院で血液透析を行っている更生医療受給者は48枚)を限度として、タクシー初乗り料金相当額を助成する券を交付します。

▶対象 次の①～④すべてに該当する人

- ①在宅で生活している人
②自動車税の減免を受けていない世帯
③市民税非課税世帯または生活保護を受けている世帯
④療育手帳Aの交付を受けている人もしくは身体障害者手帳の総合等級が1級または2級の人で障害名に視覚障害、下肢障害、体幹機能障害、移動機能障害、平衡機能障害、内部機能障害のいずれかが含まれている人

▶申請期間 4月1日(月)～令和7年3月31日(月)の午前8時30分～正午、午後1時～5時15分(土・日を除く)

※支給枚数は申請月の分から。

▶必要な物 療育手帳または身体障害者手帳(血液透析を行っている人は更生医療受給者証)

▶問合せ 福祉課障害福祉担当 (☎41-2663)

小型充電式電池が原因の火災が発生しています

本市が回収している「その他のプラスチック」を資源化している施設で、リチウムイオン電池が原因の火災が発生しています。

動いたり、光ったりするリチウムイオン電池が内蔵されているおもちゃなどは、燃えないごみへ、取り外したリチウムイオン電池などの小型充電式電池は有害ごみとして出してください。

■問合せ 環境業務課 (☎41-2723)
清掃事務所 (☎57-5109)

有害ごみの出し方

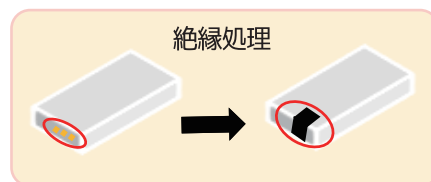

詳しくは、こちら↓



**アクティブシニアデビュー塾
ボランティアデビュー編
「気軽にはじめるフラダンス講座」**

健康維持のためのフラダンスをはじめませんか。

- ▼**とき** 5月13日(月)・20日(月)・6月17日(月)・24日(月)・7月8日(月)午前10時～正午(全5回)
- ▼**対象** 60歳以上・15人(申込多数の場合は抽選)
- ▼**受講料** 無料
- ▼**申込期限** 5月7日(火)
- ▼**ところ・申込み・問合せ** 三池地区公民館(☎538343)

④36814 ✉emika01@city.omuta.fukuoka.jp



こちらからも
申込可→



成年後見活用講座

- ▼**とき** A日程…5月15日(火)・22日(水)・29日(水)午後1時30分～4時30分、B日程…6月4日(火)・11日(火)・18日(火)午前9時30分～午後0時30分
- ▼**ところ** 総合福祉センター
- ▼**内容** 成年後見制度の理念と役割、法定後見制度の概要、

任意後見制度の概要、成年後見制度の現状と課題等

- ▼**対象** 全3回の講座を受講できる人・各日程先着20人(申込多数の場合は市内在住者優先)
- ▼**受講料** 無料
- ▼**申込期限** A日程…4月30日(火)必着、B日程…5月24日(金)必着
- ▼**申込み・問合せ** 総合福祉センター、福祉課総合相談担当、地域包括支援センター

で配布している申込用紙に記入し、成年後見センター(〒83600815 瓦町9の3 総合福祉センター内 ☎572535 ⑤72560)へ

募 集

社会教育委員募集

社会教育の推進に当たり、広く各界多方面の知識と経験を反映させるため社会教育委員を募集します。

- ▼**任期** 6年7月1日～8年6月30日(会議は年3回程度)
- ▼**対象** ①学習成果を生かし、ボランティア活動を行っている人、②家庭教育の向上

に資する活動を行っている人・各1人 いずれも、市民または市内で勤務・就学や社会教育活動を行っている18歳以上で、平日の昼間の会議に出席できる人(市職員、市議会議員、すでに本市の審議会等の委員を3つ以上兼任している人は除く)

▼**提出物** 所定の申込用紙(①氏名、②住所、③生年月日、④性別、⑤電話番号、⑥市外居住者は通勤先・学校名、社会教育活動を行っている場合は団体名・活動拠点、⑦応募動機、⑧どのような社会教育活動を行っているか、⑨ボランティア活動または家庭教育についての考え方の400字程度の作文)

- ▼**申込期間** 4月1日(月)～5月2日(木)
- ▼**申込み・問合せ** 生涯学習課社会教育振興担当(〒83600872 黄金町1丁目34番地 ☎412864 ④412210 ✉e-shogaiga_kushu01@city.omuta.fukuoka.jp)

第66回「水道週間」(6月1日～7日)の標語・図案募集

水道の役割や大切さをアピールする標語・図案を募集します。入賞作品は、企業局の各種広報活動に使用します。

- ▶**対象** 市内居住者 ▶**申込期限** 5月8日(水)
- 申込み** 応募用紙またははがきに、住所、氏名、年齢(学校・学年)、電話番号、標語・図案(縦5cm×横6cm)を記入し、企業局総務課(〒836-8666 住所不要)へ
- ※応募用紙は地区公民館、図書館、えるるに配架。企業局HPからダウンロード。

第65回の入賞作品

●**標語部門 (小学生の部)**

最優秀賞 清水彩陽さん
「水道のきょうさ 気づいてる?」

●**図案部門 (一般の部)**

最優秀賞 原みらいさん



水は循環している、限りある資源です

地球の水の約97.5%は海水などで、淡水(塩分をほとんど含まない水)は約2.5%しかありません。そのうち私たちが利用できる淡水は、ほんのわずかです。しかし、蛇口をひねるだけできれいな水が出る生活に慣れている私たちは、水に限りがあるということを忘れがちです。川や海から取り入れられた水は、浄水場で安全な水になり「水道水」として家庭などへ届きます。使った後の水は、下水道などできれいにされ、また川や海へ流され、蒸発して雲になり、雨や雪となってまた地上に戻ってきます。

水は常に循環し、生命を育てくれる、限りある貴重な資源であり財産です。企業局では、生活に必要な水資源を確保するとともに、上下水道が連携して健全な水環境の保全に努めています。



■**問合せ** 企業局総務課 (☎41-2840)

生ごみ堆肥化機材等の登録販売店を追加募集

電動生ごみ処理機、生ごみ堆肥化容器の購入費補助事業を実施するため、登録販売店を追加募集します。詳しくは、問い合わせてください。

▼申込期限 4月17日(水)

▼申込み・問合せ 環境業務課 (☎412723)

さわやかまちづくり

功労者推薦

▼受付期間 4月1日(月)～8月30日(金)

▼対象 道路・公園・河川など、公共の場所の清掃を長年継続して行い、さわやかなまちづくりに貢献している個人や団体

▼推薦方法 環境業務課で配布の推薦状を提出

▼選考方法 推薦状に基づき実態調査を行い、大牟田市ごみ散乱防止連絡協議会で選考

▼表彰式 秋の「列島クリーンキャンペーン」で表彰予定

▼問合せ 大牟田市ごみ散乱防止連絡協議会事務局(環境業務課内 ☎412723)

令和6年度厚生労働省

慰霊巡拝事業

先の大戦における戦没者の方々を追悼し、平和を祈念するため、慰霊巡拝団員を募集します。実施日程等詳しくは、問い合わせてください。

▼巡拝予定地域 カザフスタン共和国、東部ニューギニア、モンゴル国、インドネシア、北ボルネオ、ソロモン諸島、ウズベキスタン共和国、フィリピン、硫黄島、マリアナ諸島、ミャンマー

▼参加資格 各地域における戦没者の遺族で、配偶者(再婚した人を除く)、父母、子、兄弟姉妹、参加遺族(子・兄弟姉妹)の配偶者、戦没者の孫、甥、姪

▼申込み・問合せ 福祉課障書福祉担当(☎412663)

または福岡県福祉労働部保護・援護課(☎092・643・3301)

仕事・資格

大牟田高等技術専門学校

訓練生募集

▼コース名 一般事務実践科

▼訓練期間 6月から5カ月

▼対象 就職希望者・20人

▼受講料 無料(別途教科書代等必要)

▼申込期限 5月8日(水)

▼ところ・申込み・問合せ 同校(☎540320)

自衛官募集

▼募集種目 第1回一般曹候補生、第1回自衛官候補生

▼応募資格 18歳以上32歳まで

▼申込期限 5月7日(火)

▼申込み・問合せ 自衛隊大牟田地域事務所(☎523810)

詳しくはこちら↓



相談

弁護士による無料法律相談

養育費に関する相談に応じます。

▼とき 4月10日(水)・24日(水)

午後6時～8時、5月1日(水)午後1時～3時

▼ところ クローバープラザ(春日市)

▼対象 ひとり親家庭・1日先着4人

▼相談時間 1人約30分

▼申込み・問合せ 相談日前

日までにひとり親サポートセンター(☎092・584・3931)へ

市民活動団体を応援！ 令和6年度市民活動補助事業の募集

協働のまちづくりを進めるため、市民活動団体が行う公益性の高い事業に補助金を交付します。

①はじめの一步事業

- ▶対象 設立からおおむね1～3年の団体
▶補助率 10/10(上限額10万円)
▶対象経費 講師料、消耗品費、印刷製本費等
▶交付回数 1団体につき1回 ▶採択数 2団体

②活動促進事業

- ▶対象 おおむね3年以上の活動歴のある団体
▶補助率 1年目9/10(上限額18万円) 2～3年目は減額となります
▶対象経費 講師料、消耗品費、印刷製本費等
▶交付回数 同一事業は3年間継続可能、年度内1団体1事業
▶採択数 新規2団体

■申請・問合せ 地域コミュニティ推進課 (☎41-2614)

詳しくはこちら→



※今年度より補助事業の制度が変更になります。申請を予定している団体は、応募説明会に参加してください。

●応募説明会&令和5年度事業成果報告会の開催

- ▶とき 4月7日(日)
説明会 午後1時30分～2時、報告会 2時～3時
▶ところ えるる 中研修室

令和5年度補助金交付団体の紹介

はじめの一步事業

ピアサポートさくら

心の病気を持っている人が、気持ちを理解しあえる仲間との繋がりの中で、やりがいを見つけて前向きな気持ちで日々を過ごせる居場所を作ることを目的として、当事者会の実施や情報発信を行いました。

おおむた♡ミライ会議

若者が市政に参加し、自分たちの意見を発信していくことを目的として、自己認識を整える対話イベント、夜まち歩きやおむた観光プランづくり等のワークショップを開催しました。

動物園

☎56-4526 FAX56-9551
休 8日(月)・22日(月)

動物園
ホームページ



高校生以下、65歳以上の人対象 動物園入場無料

- ▶と き 4月1日(月)～7日(日)
- ▶対 象 高校生以下の人、65歳以上の人

第15回おとなの動物画作品展作品募集

皆さんが描いた動物たちの作品を募集します。夏に展示を行い、そのうち優秀な一作品を来年の動物園カレンダーの表紙にします。たくさんの応募を待っています。

- ▶募集期間 ～7月15日(祝)まで

第16回みんなが撮った動物園写真展作品募集

皆さんが撮影した動物たちの写真を募集します。写真は同園レクチャールームに掲示し、人気投票を行います。入選した作品は来年の動物園カレンダーに掲載します。たくさんの応募を待っています。

- ▶募集期間 ～7月15日(祝)まで

三池カルタ・ 歴史資料館

☎53-8780 FAX53-8781
✉info@karuta-rekisho.com
休 毎週月曜日、毎月最終木曜日
(祝日の場合翌日)

春の企画展

ボタニカルタ～草花カルタと押し花展～

カルタやトランプなどに草花がどのように描かれてきたのかをテーマに江戸時代の花札から、海外のトランプにいたるまで多彩な資料で紹介するとともに、大牟田ゆかりの押し花作品の展示も行います。

- ▶と き 4月2日(火)～6月23日(日)
10:00～17:00
- ▶ところ 同館
- ▶観覧料 無料



春の企画展関連事業

押し花ストラップを作ろう！

好みの押し花を使ってレジストラップをつくるワークショップです。

- ▶と き 5月5日(祝) 14:00～(1時間程度)
- ▶ところ カルタックスおおむた3階集会所
- ▶定 員 10人(要事前申込)
- ▶参加費 500円
- 問合せ 4月5日(金)から同館へ



おでかけガイド

大牟田観光プラザ

☎52-2212 FAX43-0100
休 毎週月曜日(祝日の場合は翌日)

おおむたまちなか歩き

市役所周辺散策(笹林公園)十日市めぐり(約1.5km)

- ▶と き 4月10日(水)
- ▶集 合 9:50までに大牟田観光プラザ
※十日市会場で解散。
- ▶定 員 10人(要事前申込)
※複数人参加の場合でも、申込みは各自で。
- ▶参加費 無料
- 申込み・問合せ 4月4日(木)から大牟田観光協会へ

おおむたまち歩き定時ツアー

手鎌地区のお寺道(伊能忠敬の道)を散策(約3km)

- ▶と き 4月20日(土)
- ▶集 合 9:45までに大牟田観光プラザ
- ▶行 程 円光寺～親子地藏～安入寺
- ▶定 員 10人(要事前申込)
※複数人参加の場合でも、申込みは各自で。
- ▶参加費 無料(バス代往復450円は自己負担)
- 申込み・問合せ 4月4日(木)から大牟田観光協会へ

石炭産業科学館

☎53-2377 FAX53-2340
休 毎週月曜日(祝日の場合は翌日)

石炭館ファミリーデー

詳しくは、
こちら→



- 毎月第3日曜日、家族割引料金で入場できます。
- ▶と き 4月21日(日) 9:30～17:00
- ▶ところ 同館 常設展示室
- ▶観覧料 家族2人以上で常設展示室に入場する場合…
大人・高校生320円、4歳～中学生160円

こどもの日無料公開

5月5日「こどもの日」は石炭館を無料公開します。当日は、さまざまな関連イベントも開催します。

- ▶と き 5月5日(祝) 9:30～17:00
- ▶ところ 同館

石炭館キャラクター
クロベエくん



春のスポーツ教室

- ▶とき 5月7日～7月9日の毎週火曜日（全10回）
 - ▶ところ おおむたアリーナ
 - ▶参加費 2,000円
 - ▶申込期間 4月8日(月)～15日(月)の午前9時～午後8時
 - 申込み・問合せ 参加費を添えておおむたアリーナへ
- ※各教室とも先着順。電話での申込不可。

| 教室名・時間 | ところ | 定員 | 内容 |
|----------------------------|------|-----|------------------------------|
| ニコニコエアロ体操教室 10:00～12:00 | アリーナ | 50人 | 誰でも無理なく楽しくできるエアロピクスです |
| にこにこ体操教室 13:00～15:00 | 剣道場 | 50人 | 耳になじんだ曲に乗って、無理なくできる体操です |
| ソフトバレーボール教室 19:00～21:00 | アリーナ | 50人 | 初心者でも気軽に楽しめる4人制バレーボールです |
| 卓球教室 19:00～21:00 | アリーナ | 50人 | 初心者でも基礎からゲームまで気軽に楽しく学べます |
| 健美操教室 10:00～12:00 | 剣道場 | 50人 | 呼吸・姿勢・運動の必要性を学び、転倒防止に役立つ体操です |

前期ふれあい軽スポーツ講座

スポーツを通して、障害のある人とない人との交流を図り、ふれあいを深めます。

- ▶とき 4月13日(土)・20日(土)・27日(土)、5月11日(土)・18日(土)・25日(土) 13:30～15:00（全6回）
 - ▶ところ おおむたアリーナ 多目的ホール
 - ▶内容 レクリエーション、健康体操、ニュースポーツ等
- ※障害のある人もできる簡単な内容です。
- ▶定員 30人程度（申込多数の場合は障害者優先）
 - ▶参加費 無料
 - ▶持ってくる物 上靴、タオル、飲み物
 - ▶申込期限 4月6日(土)
 - 申込み・問合せ おおむたアリーナ 事務室
(☎51-0876 ☎51-0875 ✉sun-abi@sun-abi.jp)

リフレスおおむた

☎58-7777 FAX41-7300
休 1日(月)・15日(月)

春の野草観察会

リフレス周辺を散策しつつ、普段見過ごす道端の野草や草花を、講師の説明を聞きながら観察します。

- ▶とき 4月14日(日) 9:30～14:00（小雨決行）
- ※雨天の場合は、屋内での実施。
- ▶ところ リフレスおおむたおよび周辺
 - ▶内容 野草観察、よもぎ団子作り
 - ▶対象 小学生以上・先着20人（要事前申込）
- ※小学生は保護者同伴。
- ▶参加費 1人600円
 - 申込み・問合せ 4月3日(水)からリフレスおおむたへ

市民グラウンドゴルフ大会

- ▶とき 4月21日(日) 9:00開会
- ※雨天時は4月28日(日)に延期。当日7:00に判断。
- ▶ところ 諏訪公園 イベント広場
 - ▶内容 16ホールのストロークマッチ方式
 - ▶対象 小学4年生以上
 - ▶参加費 無料
 - 申込み・問合せ 4月15日(月)までにおおむたアリーナへ
- ※当日の申込み不可。

第17回全九州都市対抗陸上競技大会

九州各都市の代表者が、トラックの部とフィールドの部の種目（オープン競技を含む）でハイレベルな競技を繰り広げます。大牟田市の代表選手も出場します。

- ▶とき 4月14日(日) 9:00～（雨天決行）
- ▶ところ 御大典記念グラウンド
- 問合せ おおむたアリーナ（☎53-6003）



ふれあい卓球大会

卓球を通して、障害のある人とない人との交流を図り、ふれあいを深めます。

- ▶とき 5月19日(日) 9:30～（9:00～受け付け）
- ▶ところ おおむたアリーナ 多目的ホール
- ▶内容 親善卓球大会（シングルA・B・Cクラスは、性別・障害の別は無し。初心者クラスは障害者のみ）
- ▶定員 100人程度（申込多数の場合は障害者優先）
- ▶参加費 300円 ▶申込期限 4月20日(土)
- 申込み・問合せ おおむたアリーナ 事務室
(☎51-0876 ☎51-0875 ✉sun-abi@sun-abi.jp)

福岡県小学生ドッジボール大会 第18回筑後杯

福岡県をはじめ、鹿児島、宮崎など九州各県から小学生のドッジボールチームが集まります。公式ルールでのドッジボールの試合をこの機会に観戦しませんか。

- ▶とき 5月4日(祝)
- ▶ところ おおむたアリーナ アリーナ
- ▶入場料 無料
- 問合せ 大蛇キッズ・近藤（☎090-3419-3624）

環境教室

地球に優しい環境教室を開催しています。参加してみませんか。



▶申込み 4月16日(火)9:00から電話またはホームページで同センターまで

| 各教室 | 開催日 | 定員 | 参加費 |
|-------------------------|---------------------------|---------|--------|
| ①親子でSDGs これは使える！おやつ作り | 5/4(祝)10:00~12:00 | 親子先着8組 | 無料 |
| ②ハーバリウム体験教室 | 5/9(木)10:00~12:00 | 先着10人 | 500円 |
| ③初夏に履きたい！布ぞうりづくり | 5/12(日)10:00~15:00 | 先着8人 | 800円 |
| ④エコロジーウォーキング教室（全2回） | 5/14(火)、7/9(火)10:00~12:00 | 先着10人 | 無料 |
| ⑤おおむたの自然観察会「水辺の生き物観察会」 | 5/19(日)9:20~12:00 | 親子先着10組 | 1人300円 |
| ⑥お花の魔法！ドライフラワーのアレンジメント | 5/22(水)13:00~15:00 | 先着10人 | 2,200円 |
| ⑦健康料理教室 | 5/23(木)10:00~13:00 | 先着12人 | 1,000円 |
| ⑧季節の植物を使った寄せ植え教室 | 5/28(火)10:00~12:00 | 先着10人 | 2,800円 |
| ⑨アロマで快適生活 癒される香りの虫よけづくり | 5/29(水)10:00~12:00 | 先着10人 | 500円 |

文化会館

☎55-3131 FAX52-8651 休毎週月曜日（祝日の場合は翌日）

大牟田市民文化のつどい 第71回 青々水彩画協会公募展

大牟田と近隣市町の幅広い世代から出展された絵画を楽しんでください。

▶とき 4月16日(火)~21日(日) 10:00~17:00
 （最終日は16:00まで）

▶ところ 同館 展示室・第3会議室

▶入場料 無料

■問合せ 同会事務局・林（☎090-4353-9836）

大牟田市民文化のつどい 第32回 ありあけ山野草会

しょうひん
小品盆栽等、山野草の美しさと魅力を生かした会員の力作の数々を見てください。

▶とき 4月25日(木)~27日(土) 10:00~17:00
 （最終日は15:00まで）

▶ところ 同館 2階展示室

▶入場料 無料

■問合せ 同会・薬王樹（☎090-2581-8910）



プラネタリウムリニューアル記念 特別試写会

ぜんてんしゅう
新しくなった全天周プラネタリウムを一早く紹介します。一般投影開始は、6月を予定しています。

▶とき・内容 5月5日(祝)

①11:00~幼児番組

「こぐま座のティオ ほしぞらだいぼうけん」

②14:00~一般番組「宇宙へのパスポート」

※開場は投影の30分前・星空解説はありません。

▶ところ 同館 3階プラネタリウム

▶定員 各回先着77人（申込不要）

▶入場料 無料

■問合せ 同館



憩いのmori午後のミニコンサート ～音楽のさんぽみち～

▶とき 4月20日(土) 13:30開演（13:00開場）

▶ところ 文化会館 憩いのmori

▶出演 大牟田音楽家協会

▶定員 80人程度

▶入場料 無料

■問合せ 同館

親子タケノコ掘り体験

- ▶とき 4月13日(土) 9:50~11:30
- ▶ところ 橘香園(上内) ▶対象 親子・20組
- ▶参加費 500円(1組4~5本持ち帰り)
- 申込み・問合せ 有明・里山を守る会・近藤
(☎080-1173-7299)

はやめ春のコンサート

ゆったり流れる諏訪川のほとりの会場で、見ごたえ・聴きごたえのあるコンサートを開催します。

- ▶とき 4月28日(日) 13:00開演
- ▶出演 ジャズバンド「ビッグジョーカーズ」、コーラスデュオ「オーラス」、ドラム演奏「小堺ドラム」、エイサー「琉球の風 真心」
- ▶定員 先着80人 ▶入場料 無料
- ところ・問合せ 駿馬地区公民館 (☎57-5443)

おき はやと 隠岐速人 テノール・リサイタル

オペラアリア、カンツォーネから日本のポップス歌謡曲まで、今話題の実力派テノール歌手の表情豊かな歌唱を楽しんでください。

- ▶とき 4月27日(土) 14:00~(13:30開場)
- ▶入場料 一般3,000円、中学生以下2,000円(当日500円増、未就学児入場不可)
- ところ・問合せ ひまわりホール
(☎56-2747)

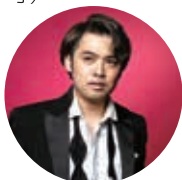

人生記念植樹

結婚や出生など、人生の節目を記念して行います。

- ▶とき 4月29日(祝) 10:00~
- ▶ところ 諏訪公園レクリエーションゾーン
- ▶募集口数 先着10口
- ▶参加費 1口5,000円 申込期限 4月12日(金)
- 申込み・問合せ 都市計画・公園課 (☎41-2782)

市民吹奏楽団大牟田奏友会 グリーンコンサート2024

- ▶とき 5月5日(祝) 13:30開演
- ▶ところ まいピア高田文化ホール
- ▶内容 同会の演奏、みやま市の中学校吹奏楽部の演奏、合同演奏
- ▶入場料 500円(全席自由)
- ※チケットは大牟田文化会館・スズヤ楽器店他で販売。
- 問合せ 同会事務局 (☎090-1360-8454)



ふれあい映画会

- ▶とき 4月13日(土) 10:00~
- ▶内容 トムとジェリー①
アニメ古典文学館「竹取物語」他
- ▶参加費 無料(申込不要)
- ところ・問合せ 中央地区公民館 (☎53-1502)

三池山春の野草鑑賞登山

かのこそう きんぼうげ なるこゆり
春に咲く鹿子草、金鳳花、鳴子百合などを観賞しながら登山を楽しみませんか。三池山に点在する岩に掘られた「山」の文字の謎にも迫ります。

- ▶とき 4月21日(日) 9:00~15:00(悪天候の場合中止)
- ▶集合 9:00までに大牟田観光プラザ前
- ▶行程 山荘やまひこ前(南関町)~鳴川山~三池山~三池宮~普光寺バス停(約8km)
- ▶定員 先着20人(要事前申込)
- ▶参加費 500円(保険料等)※交通費(約1,300円)必要
※長ズボン、長袖、登山靴等の服装で参加してください。また、飲み物、昼食等は持参してください。
- 申込み・問合せ 三池山を守り楽しむネットワーク事務局・藤木 (☎090-6891-3545)



三川坑 初夏のイベント

- ▶ところ 三川坑跡 ▶入場料 無料
- 問合せ NPO法人三池港未来のまちづくり会・入江
(☎090-2393-9512)

●こいのぼり

四季折々のイベントを行う三川坑跡。初夏は子どもの健やかな成長を願う「こいのぼり」です。100匹を超えるこいのぼりが、大空に舞う姿をぜひ見に来てください。

- ▶とき 4月~5月の土・日、祝日10:00~17:00
※4月27日(土)~5月6日(休)は、平日含め毎日公開します。



●こいのぼりを寄贈してください

三川坑跡に飾るこいのぼりを募集しています。引き取りに行きますので連絡してください。

●レトロカー集結!

今ではめったにお目にかかれない懐かしい車両、いまなお色あせない名車が三川坑跡に集結します。

- ▶とき 4月21日(日) 10:00~16:00



今月の一枚



子育てひろば

市内には、子育て世代の皆さんが集う場所がたくさんあります。好きな時間に、出掛けてみませんか？

● つどいの広場（えるる内）（☎52-5656）

子育て中の方も妊娠中の方も、好きな時間に来て、子ども同士、親同士が交流でき、一緒にゆっくり過ごせる憩いの場です。気軽に遊びに来てください。楽しいイベントも行っていきます。

- ・対象 おおむね0～3歳の子どもとその保護者、妊娠中の人
- ・利用日 火～土曜日（祝日は休み）
- ・利用時間 10：00～16：00

つどいの広場イベント予定表

| 月 | 日 | 時間 | 内容 |
|---------|-------------|------------------------|--|
| 4月 | 3日(水) | 10:30～11:30 | 親子で元気体操 ※先着8組 |
| | 10日(水) | 10:30～11:00 | 乳幼児のためのおはなし会 |
| | 12日(金) | 10:00～12:00 | 身体測定/13:30～15:00 歯育て教室(0歳～3歳) ※予約受付中 |
| | 16日(火) | 10:30～12:00 | 講座「おっぱい講座」※予約制4/9(火)～ |
| | 17日(水) | 14:00～15:00 | 赤ちゃんとおはなしタイム |
| | 18日(木) | 10:00～11:00 | リズム遊び(受付:2階ホール) |
| | 19日(金) | 10:30～12:00 | 講座「体ほぐしタイム」※予約制4/9(火)～/14:00～15:00 栄養士相談 |
| | 20日(土) | 10:30～11:30 | さくらんぼ広場 |
| | 23日(火) | 10:30～11:30 | 助産師相談 ※予約制4/16(火)～ |
| | 25日(木) | 10:30～11:30 | おしゃべり広場「育児の悩みについて」※予約制4/18(木)～ |
| 5月1日(水) | 10:30～11:30 | 産後 de バラゴ ※予約制4/24(水)～ | |

4/16 **予約制**
「おっぱい講座」
 ▶内容 おっぱいのトラブルや卒乳の仕方、卒乳後のケアなどのお話
 ▶対象 授乳中の人 卒乳を考えている人

つどいの広場ホームページ

● 子育てふれあい広場

子育て中の保護者と子どもと一緒に、好きな時間に来て、安心して集える広場です。お父さんも、お母さんも、おじいちゃんも、おばあちゃんも、気軽に遊びに来てください。

▶参加費 無料(ただし、内容により材料費あり)

れもんぐらす(手鎌地区公民館) (☎56-6008)

| 月 | 日 | 時間 | 内容 |
|----|--------|-------------|------------|
| 4月 | 5日(金) | 10:00～11:30 | 自由遊び・読み聞かせ |
| | 12日(金) | 10:00～11:30 | 自由遊び |
| | 19日(金) | 10:00～11:30 | 自由遊び |

じゃじゃり子み〜け(三池地区公民館) (☎53-8343)

| 月 | 日 | 時間 | 内容 |
|----|--------|-------------|---------|
| 4月 | 8日(月) | 10:00～11:30 | 読み聞かせ |
| | 15日(月) | 10:00～11:30 | こいのぼり制作 |
| | 22日(月) | 10:00～11:30 | 自由遊び |



れもんぐらす

● **今月のおはなし会** 大牟田市立図書館 (☎55-4504) ◆**休館日** 毎週月曜日、毎月最終木曜日 (祝日の場合は翌日)

| 各おはなし会 | 開催日 | 時間 | ところ |
|---------------------|----------------------------|---------------|------------------|
| ① 赤ちゃんのためのおはなし会 | 2日(火)、9日(火)、16日(火)、23日(火) | 11:00~11:30 | カルタックス 3階 集会室 |
| ② 乳幼児のためのおはなし会 | 4日(木)、11日(木)、18日(木) | 11:00~11:30 | |
| ③ おはなし会 (おおむね小学生まで) | 6日(土)、13日(土)、20日(土)、27日(土) | 14:30~ (約30分) | |

※体調等確認の上、参加してください。

図書館
オススメ

● **今月の絵本**



『きえるあひる』

小さな池にやってきたあひるの親子。
お母さんを先頭に、4羽の赤ちゃんが一行で泳いでいきます。
後ろから大きな魚がついてきたかと思えば、だんだんと遅れ
はじめた赤ちゃんが1羽、また1羽と消えていき……。
思わぬ展開にわくわくさせられる絵本です。

なつめ よしかず / さく 福音館書店

★ **マタニティ&ママのほっとスペース**

- ・対象 生後5カ月未満の乳児と保護者、妊婦
 - ・とき 4月25日(木)、5月23日(木)
10:00~ (要予約)
 - ・ところ 保健センター「らふる」3階
- 育児相談や体重測定もできます。妊婦の参加も大歓迎です。先輩ママの話を聞いてみませんか？

★ **赤ちゃん広場**

- ・対象 生後5~12カ月の乳児と保護者
 - ・とき 4月24日(水) 13:30~ (要予約)
 - ・ところ 保健センター「らふる」3階
- 絵本の読み聞かせ、親子遊びなど、一緒に楽しく過ごしませんか。保護者の友達づくりの場です。栄養・歯科・育児相談、計測もできます。

★ **問合せ** 妊娠・出産・育児に関する相談
子ども家庭課 母子保健担当
☎41-2260



毎月第3日曜日は
ジャー坊とふれあえる日
わくわく新学期！
みんなであそぼう♪

- とき 4月21日(日) 11:00~11:30
- ところ 石炭産業科学館 円形ホール
- 内容 写真撮影 ほか
- 参加費 無料
- 問合せ 広報課 (☎41-2505)

詳しい内容やその他のおでかけ予定は、市ホームページでお知らせしています。

市HP X(旧Twitter)



妊娠期から子育て期にわたる相談に応じます

ひとりで悩まず、気軽に相談してください。こども家庭センター (保健センター「らふる」1階) へ。



「らふる」の外壁。ジャー坊が目印



キッズスペース

- **問合せ** 子ども家庭課
- 妊娠・出産・育児に関する相談 ☎41-2260
- 子どもや子育てに関する相談 ☎41-2684



動物園へ行こう!

開園時間 9:30 ~ 17:00

休園日 4月8日(月)・22日(月)

☎56-4526 🏠56-9551

✉info@omutacityzoo.org



動物園
ホームページ

新しいヤマアラシの看板を手作りしました。
ぜひ見てください!



飼育員 ふくいさん

ヤマアラシの展示場所が変わりました!

ヤマアラシは、どんな動物か知っていますか。

長く鋭い針状の毛、体の大きさは20cm程、ネズミの仲間(げっ歯類)で、木の葉や樹皮を好んで食べる草食動物です。ハリネズミに間違えられる事が多いのですが、全く異なる動物です。

そんなヤマアラシのダンは、以前は旧ゾウ舎の展示場でしたが、キリン舎のリニューアルに伴い、ヒツジやミニブタのいるエリアに引っ越しました。新しいエンリッチメント^{*}も導入し、今までとはまたひと味違った行動や様子を観察できます!

来園の際には、ぜひヤマアラシにも注目してみてくださいね!



^{*}エンリッチメント…動物たちが心身ともによりよく生活できるような環境を豊かにする工夫

市民のひろば

※入会・参加を希望する人は問い合わせを。

参加してみませんか

大牟田ハイキングクラブ

入会説明会

足元の花を見つめながら、「ゆつくり、楽しく、安全に」をモットーに登っています。一緒に山登りを楽しみませんか。

★とき 4月27日(土)午後1時〜

★ところ 中央地区公民館

★問合せ 野田(☎0880・5606・7127)

サークル会員募集

吉野あけぼの会

市内のいろいろな問題や身近な生活問題について話し合いや学習をしています。まずは見学に来てみませんか。

●とき 毎月第1火曜日午後1時30分〜3時30分

●ところ 吉野地区公民館

●会費 年5000円

●問合せ 村橋(☎0880・3228・0210)

結びの会

ダンスの中の宝物、着物の出番です。一人で着付けができる鏡に映る自分にニッコリ嬉しいですね。

●とき 毎月第1・3金曜日午後1時30分〜3時30分

●ところ 三池地区公民館

●会費 月2000円

●問合せ 古賀(☎533310)

女性合唱団スウィートハーモニー

合唱の面白さを体験しませんか。みんなと声を合わせて歌えば快感ですよ。

●とき 毎週金曜日午後1時30分〜3時30分

●ところ 大牟田文化会館

●会費 月4000円(入会金1000円)

●問合せ 近藤(☎0990・6425・2262)



「スマホを渡したただけなのに…」 「家庭用ゲーム機でいつの間に…」 子どものオンラインゲーム課金のトラブルを防ぐには？

〈相談事例〉

○クレジットカードの履歴から、小学生の子どもがオンラインゲームのアイテム購入に高額な課金をしていたことが分かった。返金してほしい。

○子どもが、自身のスマートフォンからオンラインゲームにキャリア決済で課金をしていた。取り消してほしい。



アドバイス

進級・進学を機にスマートフォンを持ち、ゲームの仕組みが分からないまま、アイテム欲しさに高額課金してしまうケースがあります。未成年者が保護者の許可なく、オンラインゲームの課金をしてしまった場合は、未成年者契約として取り消しができます場合がありますが、トラブルになる前に、右記のことに注意しましょう。

- 安全に楽しめるよう、親子でゲームの遊び方について話し合い、ルールを決めましょう。
- 保護者のアカウントを子どもに利用させないようにしましょう。万が一、利用させる場合は、予期しない子どもの課金を防ぐため、事前にクレジットカードやキャリア決済の設定を確認しましょう。
 - ☑ 決済時にパスワードが必要になっていますか。
 - ☑ 決済完了メールが届くようになっていますか。
- 有害サイトのブロックや使用時間、課金額、ダウンロードの制限などが可能な「ペアレンタルコントロール」を利用して、安全な利用環境を作りましょう。
- トラブルが発生したら、すぐに消費生活センターへ相談しましょう。

消費者ホットライン
188 (いやや)



そうだ！ 図書館へ行こう



市立図書館で読める本



ありあけ圏域電子図書館で読める本

発行

市立図書館
☎55-4504



ありあけ圏域
電子図書館



10歳からの 「おいしい」科学

齋藤 勝裕 / 著
カンゼン

プリンってどうして固まるの？ピーマンはなんで苦いの？ガムはどうして伸びるの？牛乳を飲むとおなか痛くなるのはなぜ？そんな食べ物に関するなぜや不思議を、科学で解説！



暮らしを豊かに彩る 100種類のお茶

お茶と暮らし研究会 / 編
自由国民社

日本茶、紅茶、中国茶、ハーブティーなど、お茶100種類を厳選して紹介。お茶の種類や原料のほか、カフェインの有無が分かる表や、悩み別に効果があるハーブティーのブレンドも掲載。



MY LITTLE DOGS

横尾 かな / 著
パイインターナショナル

シュナウザーのシュークリームなど、犬をモチーフにしたお菓子の作り方を多数紹介。まるで絵本の中のようなかわいなお菓子で、幸せなおやつ時間を過ごしてみませんか？



ひげがながすぎるねこ

北澤 平祐 / 作
講談社

みゃあは、ひげが長すぎるねこ。ふんづけられたり、ラーメンと間違われたり、いいことなんて1つも無い。でもある時、ひげが切れてしまって…。親子でクスッと笑える、みゃあの日常の絵本です。

4月の無料相談

市役所が開いているのは、平日の午前8時30分～午後5時15分（平常時）

*土・日、祝日・年末年始（12/29～1/3）は休みです。

市役所代表 ☎41-2222 FAX 41-2552

暮らし

- ◇市民相談
平日の開庁時間中
市民生活課 ☎41-2601
- ◇行政相談
11日(木) 市民生活課
25日(木) 市民生活課
午前10時～正午
(市民生活課 ☎41-2601)
- ◇司法書士相談（予約制）
2日(火)（予約は4/1まで）
16日(火)（予約は4/3～4/15まで）
午後1時～、先着12組
市民生活課 ☎41-2601
※5月初回は5/7（予約は4/17～）
- ◇法律相談（予約制）
10日(水)（予約は4/10正午まで）
24日(水)（予約は4/11～4/24正午まで）
午後1時～、先着14組
市民生活課 ☎41-2601
※5月初回は5/8（予約は4/25～）
- ◇消費生活相談
平日午前9時30分～午後4時
消費生活センター（えるる内）
☎41-2623)

健康

- 相談会場は、**保健センター「らふる」**です。
- ◇認知症なんでも相談室
3日(木)、10日(水)午後1時30分～3時30分
※4月から相談終了時間を変更します。
(福祉課地域支援担当 ☎080-2796-1338)
※電話での相談もできます。
 - ◇こころの健康相談（予約制）
医師または保健師が対応します。
17日(水)午後1時～3時
(南筑後保健福祉環境事務所 ☎72-2176)
 - ◇こころリフレッシュ相談（予約制）
臨床心理士等が対応します。
2日(火)、16日(火)午後1時～3時
(福祉課地域支援担当 ☎85-0470)
 - ◇排せつの困りごと相談（予約制）
12日(金)午前10時～正午
(福祉課総合相談担当 ☎41-2672)
 - ◇性感染症検査（要予約）
毎週火曜日午前10時～11時
南筑後保健福祉環境事務所
柳川本庁舎
(同事務所保健衛生課感染症係 ☎72-2812)

- ◇遺言等公証法律相談会（予約制）
13日(土) 午前9時～午後5時
大牟田公証役場 ☎52-5944
遺言、相続、高齢者等の財産管理、
金銭・不動産の貸借、離婚、
尊厳死宣言など
相談時間は1組50分
- ◇法テラスの法律相談会（予約制）
9日(火) 午後1時～4時
福岡法務局柳川支局
対象は収入額が一定額以下の人
先着6組、相談時間は1組30分
(法テラス福岡 ☎050-3383-5502)
- ◇調停相談会（予約制）
26日(金) 午後1時30分～4時
(予約は4/25午後5時まで)
中央地区公民館※次回は5/24
金銭貸借、離婚、相続、近隣関係等
(大牟田調停協会 ☎080-2781-9788)

福祉・教育・子育て

- ◇福祉の総合相談窓口
平日の開庁時間中
福祉課総合相談担当 ☎41-2672
- ◇妊娠・出産・子育てに関する相談
子ども家庭課 平日の開庁時間中
母子保健担当 ☎41-2260
子ども家庭相談担当 ☎41-2684
- ◇教育相談
小・中・特別支援学校における学校
生活に関する子どものことや子育て
での相談に応じます。
平日午前9時～午後4時
教育研究所教育相談室（生涯学習
支援センター2階 ☎52-4113）
※来訪の場合は、事前に予約を。
- ◇24時間子どもSOSダイヤル
福岡県教育委員会が、24時間、
365日対応します。
☎0120-0-78310
- ◇女性相談
平日の開庁時間中
男女共同参画センター
☎43-1012（中央地区公民館内）
※来訪の場合は、事前に予約を。
- ◇生活の困りごと、養育費の電話相談
来所相談と出張相談を随時受付。
養育費相談は、内容により弁護士相
談クーポン（1時間無料）を発行
月～土曜日午前9時～午後5時
※祝日、年末年始を除く。
久留米ひとり親サポートセンター
☎0942-32-1140
※離婚協議中でも相談できます。

- ◇交通事故相談（予約制）
17日(水) 午前10時～午後4時
(予約は4/15まで)
(福岡県交通事故相談所
☎092-643-3168)
市民生活課 ※次回は7/17
- ◇社会福祉協議会
行政書士相談（予約制）
17日(水)（予約は4/16午後5時まで）
午後1時30分～3時30分
先着10人
総合福祉センター（☎32-8851）
- ◇人権なんでも相談
人権擁護委員が対応します。
9日(火) 午前10時～午後3時
えるる
(福岡法務局柳川支局 ☎72-2640)
- ◇住宅相談
平日の開庁時間中
建築住宅課 ☎41-2787
- ◇宅建協会の不動産相談（予約制）
賃貸借・不動産売買のトラブルなど
9日(火)午後1時～3時
(予約は4/3まで)
(宅建協会県南支部 ☎85-7308)
市民生活課
※次回は5/14（予約は5/8まで）
- ◇空き地・空家等の無料相談窓口
平日午前10時～午後3時
ありあけ不動産ネット協同組合
(新栄町16-10 ☎55-3585)
※4/7(日)も営業
(午前10時～午後3時)

働く

- ◇若者・ミドル世代（15歳～49歳）の
就労相談（予約制）
〈場所未定〉※問い合わせてください。
第1・3土曜日※祝日は除く
〈ハローワーク大牟田〉
毎週木曜日※祝日・第5週は除く
いずれも午前10時～午後5時
(筑後若者サポートステーションサ
テライト大牟田 ☎0942-30-0087)
- ◇ママと女性の就労相談（予約制）
※名称が変わりました
11日(木) 午後1時30分～3時30分
(予約は4/9(火)正午まで)
旧労働福祉会館
(福祉課障害福祉担当 ☎41-2663)



休日当番医

【診療時間】内科・小児科・外科：9時～18時
眼科・歯科：9時～17時

受診するときは、事前に当番医に電話をしてください。大牟田医師会ホームページ、大牟田歯科医師会ホームページからも確認できます。

大牟田医師会
ホームページ



大牟田歯科医師会
ホームページ



内…内科、小…小児科、外…外科、眼…眼科、歯…歯科

4月7日

内 向坂クリニック 三池 51-7585
大牟田共立病院 明治町 53-5461
大牟田中央病院 歴木 53-5111
小 やまかわクリニック 中白川町 52-2705
外 大牟田中央病院 歴木 53-5111
ココクラ病院 高田町濃施 22-5811
眼 佐藤眼科 上屋敷町 55-1100
歯 よしみ歯科 不知火町 53-4308

4月14日

内 いまいずみ医院 高田町江浦 22-2255
野田萬里クリニック 岩本 50-0202
済生会大牟田病院 田隈 53-2488
小 石崎医院 四ヶ 58-0117
外 大牟田天領病院 天領町 54-8482
済生会大牟田病院 田隈 53-2488
眼 小野眼科 浄真町 52-7705
歯 シゲユキ歯科 三里町 53-6345

4月21日

内 村尾在宅クリニック 橋口町 85-0401
日の出町すぎ病院 東新町 55-3000
ココクラ病院 高田町濃施 22-5811
小 吉野こどもクリニック 宮崎 58-3132
外 大津クリニック 南船津町 56-0292
ココクラ病院 高田町濃施 22-5811
眼 塩谷眼科 宮部 52-5494
歯 石井歯科 白銀 58-6666

4月28日

内 たくまクリニック 久福木 85-0581
くさかべ病院 吉野 58-1234
杉循環器科内科病院 田隈 56-1119
小 こが小児科医院 岬 53-1150
外 春日クリニック 青葉町 59-3222
永田整形外科病院 不知火町 53-3879
眼 中山眼科 吉野 58-0028
歯 しらもと歯科クリニック 草木 52-6480

4月29日

内 春日医院 一浦町 56-5432
木村内科医院 手鎌 51-7680
白川病院 上白川町 53-4173
小 原医院 三川町 57-3301
外 吉田クリニック 三里町 53-6103
永田整形外科病院 不知火町 53-3879
眼 中山眼科 吉野 58-0028
歯 かじはら歯科 吉野 41-7200

5月3日

内 くにさき医院 正山町 59-0775
永江医院 中町 53-5921
米の山病院 歴木 51-3311
小 米の山病院 歴木 51-3311
外 ありあけクリニック 船津町 52-5245
米の山病院 歴木 51-3311
眼 米の山病院 歴木 51-3311
歯 大岸歯科 三川町 59-0888

救急電話相談・医療機関案内

急な病気やけがに関する相談など
に対して、医療機関受診の緊急度を
アドバイスします。

- 相談電話 プッシュ回線 #7119
☎092-471-0099
- 対応時間 24時間対応

小児急患については、当番医の診療
時間以降は、次の医療機関が対応しま
す。

大牟田天領病院（天領町 ☎54-8482）
米の山病院（歴木 ☎51-3311）
杉循環器科内科病院（田隈 ☎56-1119）
ココクラ病院（高田町濃施 ☎22-5811）

平日時間外 小児急患診療当番医

月曜から金曜日の診療時間の変更について

平日時間外小児診療は、4月から21時
までとなります。診療終了時間を早める
ことで、実施医療機関の確保への問題対
応や医療従事者のみなさんの負担軽減を
図ります。ご理解とご協力をお願いします。

【診療時間】月～金曜日：19時～21時
土曜日：14時～22時（従来通り）

受付は診療終了時間の30分前までです。

受診するときは、事前に当番医に電話を
してください。

※小児科医ではない医師が診療を担当する
場合があります。

4/1(月) 和田医院 歴木 55-1529
2(火) やまかわクリニック 中白川町 52-2705
3(水) 吉野こどもクリニック 宮崎 58-3132
4(木) 大牟田市立病院★ 宝坂町 53-1061
5(金) 江の浦医院 高田町江洲 22-5050
6(土) 大牟田市立病院★ 宝坂町 53-1061
8(月) 和田医院 歴木 55-1529
9(火) こが小児科医院 岬 53-1150
10(水) 坂西医院内科・小児科 原山町 52-2025
11(木) 大牟田市立病院★ 宝坂町 53-1061
12(金) 末吉小児科内科医院 船津町 59-8100
13(土) 大牟田市立病院★ 宝坂町 53-1061
15(月) 和田医院 歴木 55-1529
16(火) やまかわクリニック 中白川町 52-2705
17(水) 吉野こどもクリニック 宮崎 58-3132
18(木) 大牟田市立病院★ 宝坂町 53-1061
19(金) 江の浦医院 高田町江洲 22-5050
20(土) 大牟田市立病院★ 宝坂町 53-1061
22(月) 和田医院 歴木 55-1529
23(火) 和田医院 歴木 55-1529
24(水) 坂西医院内科・小児科 原山町 52-2025
25(木) 大牟田市立病院★ 宝坂町 53-1061
26(金) 末吉小児科内科医院 船津町 59-8100
27(土) 大牟田市立病院★ 宝坂町 53-1061
30(火) 和田医院 歴木 55-1529
5/1(水) 吉野こどもクリニック 宮崎 58-3132
2(木) 大牟田市立病院★ 宝坂町 53-1061

★…大牟田市立病院で、協力医療機関の
医師が診療を担当します。



休日当番薬局の案内

大牟田薬剤師会ホームページ(<http://omupha.org/>)
を確認してください。



←ホームページは
こちら

大牟田を舞台にした瀬木監督の映画第2弾



令和7年秋
公開予定!

『オオムタアツシの青春』製作決定!

本市で一大旋風を巻き起こした映画『いのちスケッチ』の瀬木直貴監督が、再び大牟田を舞台にした映画を製作します。大蛇山や世界遺産、数々の飲食店など、オール大牟田でのロケが7月から始まり、令和7年秋公開の予定です。

ロケに先駆けて、4月末に公開オーディションが行われます。皆さん、参加してみませんか。



3月8日に市役所を訪れ、関市長へ意気込みを語る瀬木監督と本市出身の俳優・林田麻里さん。瀬木監督は「映画の成功はもちろん、まちおこしにつながる展開を目指したい」と熱弁。林田さんは「再び地元が舞台の作品に出演が決まり夢のよう。ロケを楽しみつつ、自分の役割をしっかりと果たしたい」と喜びを語りました。



公開オーディション開催! 演技経験の有無は問いません! 誰でも参加OK!

▶とき 4月27日(土)・28日(日)・29日(祝)

▶ところ 文化会館 大ホール

詳しくは、市役所や各地区公民館に置いてあるチラシを参照してください。右のQRからも申込みできます。



▶申込期限 4月14日(日) ※郵送の場合は消印有効。

■申込み・問合せ 映画『オオムタアツシの青春』オーディション事務局 (〒101-0051 東京都千代田区神田神保町1丁目32 大湯ビル2階 ソウルポート内)
☎03-5577-4502 FAX03-6273-7214)

※映画応援サイトのQRからも申込可。

編集後記
表紙、そして4〜5ページで紹介している、総合体育館「おおむたアリーナ」。特集用の写真撮影のため、工事完了後に現場に行きました▼撮影に行った日は備品の搬入が行われている時で、オープン前の施設に入るといえるのはとても貴重

なこと。これから多くのスポーツイベントなどで使われることを楽しみにシャッターを切りました▼4月5日には開館記念式典も執り行われます(3ページ掲載)。お時間がある方は、ぜひ「おおむたアリーナ」へ(理)

Vol.7

地域おこし協力隊通信 隊員：兒玉 亮



気温も暖かくなり、いよいよ春ですね! 2月は普光寺の『臥龍梅』や、和菓子の『臥龍梅』を取材し、さらには「押し花アート」を初体験するなど、大牟田の春の訪れを体感しています。

今年のお花見は取材で伺ったお店の料理やお菓子を食べてと計画中です。これからの行楽シーズンに向けて皆さんのおすすめの手軽なメニューを教えてください。



最新の情報は市公式観光サイト「おおむた One plate」や地域おこし協力隊のInstagramアカウントをぜひチェックしてみてください。サイトへの掲載店舗も募集中!



■問合せ 観光おもてなし課 (☎41-2750)