

大牟田市統計年鑑

昭和 56 年

大 牟 田 市

大牟田市民憲章

制定 昭和57年7月21日

私たちは、三池山と有明の海に抱かれ、燃ゆる石のふる里に住む
大牟田市民です。

私たちは、みずからの責任において、互いに力を合わせ、未来に
はばたく大牟田の町をきずくため、この憲章を定めます。

活気ある豊かな町にしましょう。

自然と調和したきれいな町にしましょう。

教育を重んじ、文化をはぐくむ、健やかな町にしましょう。

親切的な、心あたたかい町にしましょう。

きまりを守り明るい町にしましょう。

大牟田市統計年鑑

昭和 56 年

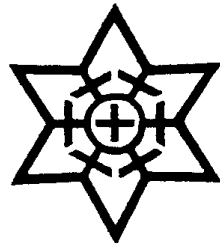

大牟田市

は し が き

ここに、昭和56年大牟田市統計年鑑を刊行いたします。

本書は、大牟田市の自然、人口、経済、社会、文化など各分野にわたる基本的統計資料を総合的かつ体系的に収録し、市勢の現況と推移を明らかにしたものです。

この統計書が、市政の企画立案の基礎資料に、企業経営方針の計画立案に、また学術研究の基礎資料に、さらに市民生活向上の指針として、ご利用いただければ幸いです。

編集にあたりましては、利用者の便宜を図るため、統計資料の体系的整備改善の充実に努めましたが、なお不備不完全な点が多々あると思われますので、各位のご意見とご批判を得て、より一層の充実・改善を図っていきたく存じます。

おわりに、本書の刊行にあたり、各方面で統計の需要がますます高まっている時、貴重な資料を提供していただきました関係各位のご厚意に対し、心から感謝の意を表しますとともに、今後ともなお一層のご指導とご協力をお願いいたします。

昭和 57 年 9 月

大牟田市長 黒 田 穰 一

利用される方へ

1. この統計年鑑は、大牟田市の各分野の基本的な統計資料を原則として昭和56年または昭和55年度を主として収録し、その他の年(度)の資料は比較対照のため掲げているが、その収録期間は、資料の有無、性質及び編集の都合により適宜伸縮しております。
2. 各統計表は、特別の表示及び注釈のない限り、数値は「大牟田市」を範囲としております。
3. 統計表中「年次」とあるのは1暦年間(1月～12月)を「年度」とあるのは1会計年度間(4月～翌年3月)の事実を示し、「何年(度)末、何月末」または「何年何月何日」とあるものは、それぞれの現在日における事実を表しております。
4. 各統計表の数値全体についての説明は、各表ごとに頭注として掲げ、数値の一部分についての説明は脚注を付けております。
5. 数値の単位は各表の右上に掲げたが、一見して明らかなものは省略した。また、単位未満は原則として4捨5入したため総数とその内訳の合計と必ずしも一致しておりません。
6. 資料は各官公庁、民間事業所、庁内各課からの報告によるものおよび直接調査収集したものである。出所は各表の左下に掲げております。
7. 各統計表中の記号の用法は次のとおりです。
 - 「0」 単位未満、該当数字を4捨5入した結果0となったものである。
 - 「—」 皆無または該当数字なし。
 - 「…」 不明、不詳、不定および算出不能の数字。
 - 「△」 負数、減少したものの。
 - 「X」 該当数字の発表をさし控えたものの。
8. この年鑑に収録した統計資料について、さらに詳細な資料が必要な場合、あるいは、疑義がある場合は、大牟田市 行政管理部 総務課(電話(0944)53-4221)または資料の出所機関にご照会願います。

総 目 次

統 計 岡 表	
I 土地および気象	2~ 5
II 人 口	6~ 13
III 国 勢 調 査	14~ 35
IV 事 業 所 構 造	36~ 48
V 農 林 水 産 業	49~ 56
VI 鋳 業	57
VII 製 造 業	58~ 67
VIII 建 設 お よ び 住 居	68~ 75
IX 電 気、ガ 斯 お よ び 水 道	76~ 79
X 運 輸 お よ び 通 信	80~ 88
XI 商 業 お よ び 貿 易	89~ 97
XII 金 融	98~103
XIII 物 価 お よ び 家 計	104~114
XIV 労 働 お よ び 社 会 保 障	115~125
XV 市 民 所 得	126~133
XVI 財 政 お よ び 市 有 財 産	134~140
XVII 公 務 員 お よ び 選 挙	141~143
XVIII 教 育、文 化 お よ び 宗 教	144~159
XIX 衛 生、清 掃 お よ び 公 害	160~167
XX 司 法 お よ び 警 察	168~174
XXI 災 害 お よ び 事 故	175~179
付 録	181~193

图 表

市民のくらし

(昭和 55 年)

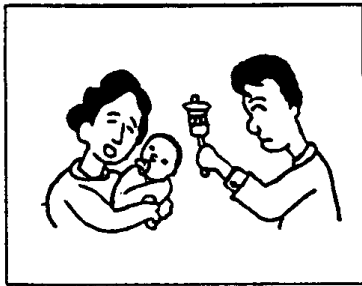

出生 1日に 5.4人

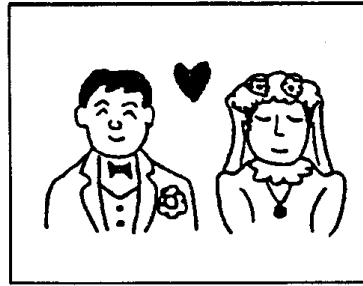

結婚 1日に 2.8組

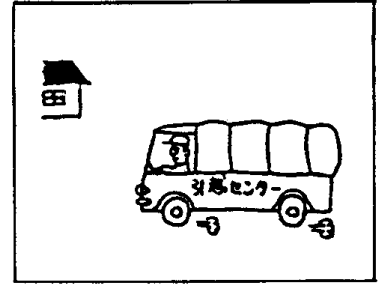

転入 1日に16.9人

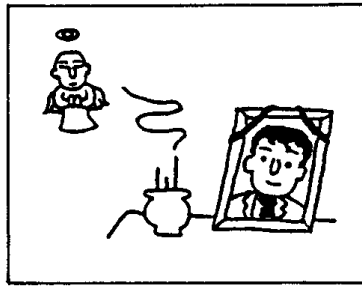

死亡 1日に 3.7人



離婚 1日に 0.7組

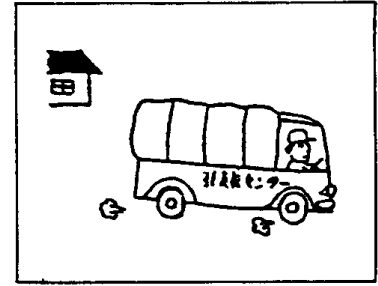

転出 1日に21.1人



1世帯平均 3.1人

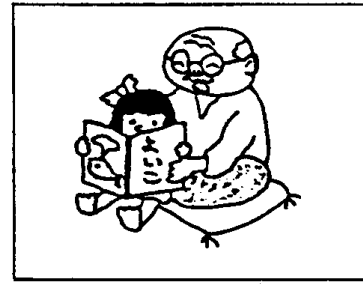

図書貸出 1日に 773冊

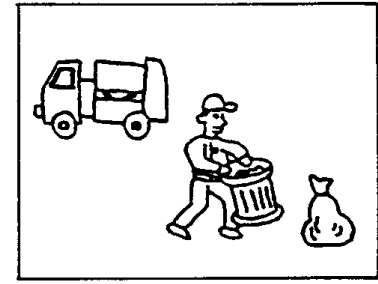

ごみ 1日に 156トン

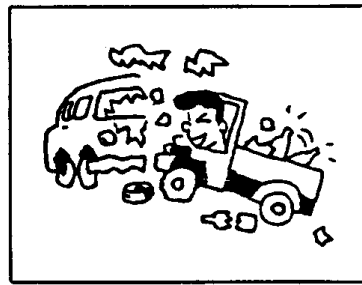

交通事故 1日に 3.2件

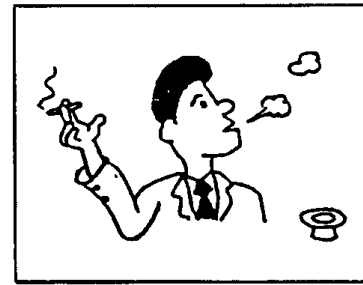

たばこ消費量 1,095,260本

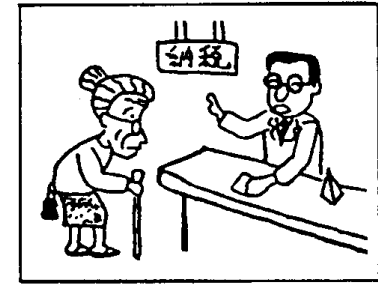

市税 市民1人当り
57,173円



犯罪 1日に 5.6件

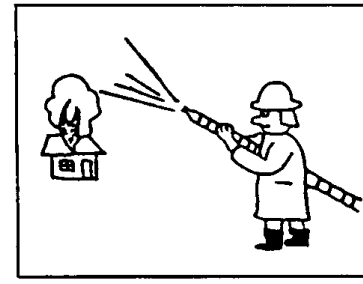

火災 1日に 0.3件

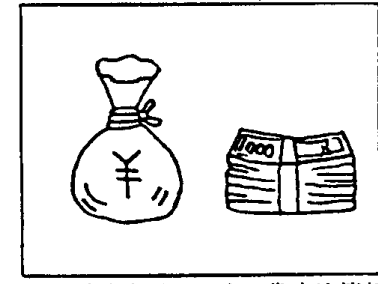

市の財政市民1人当り歳出決算額
210,517円

人口の推移 (国勢調査人口・推計人口) 各年10月1日

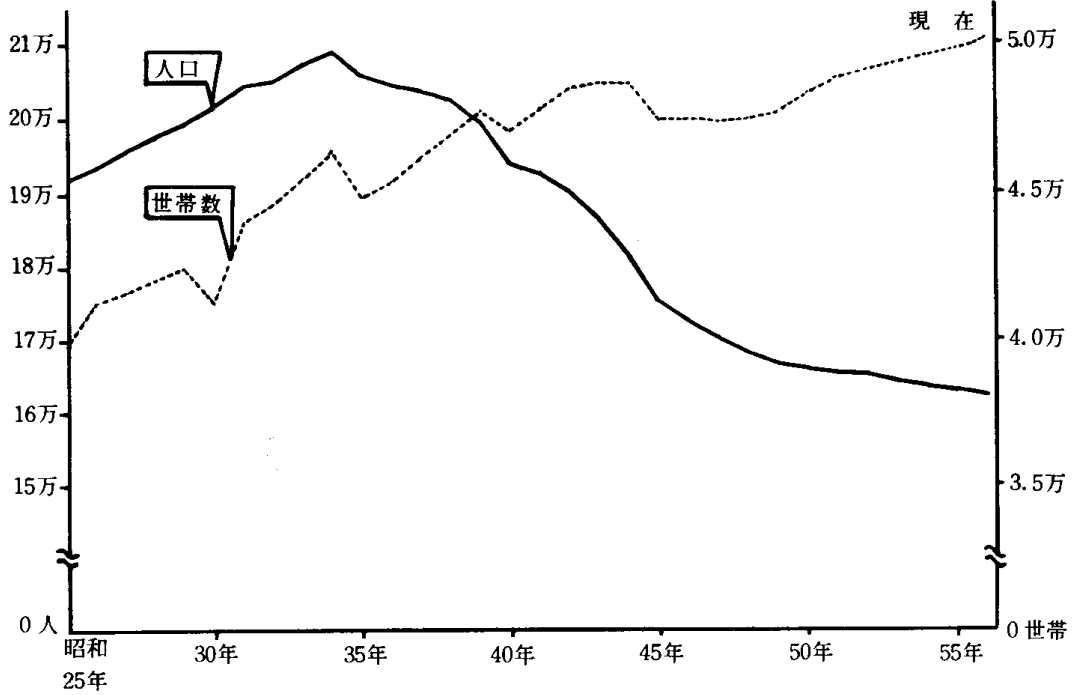

年齢5歳階級別人口 (住民基本台帳人口)

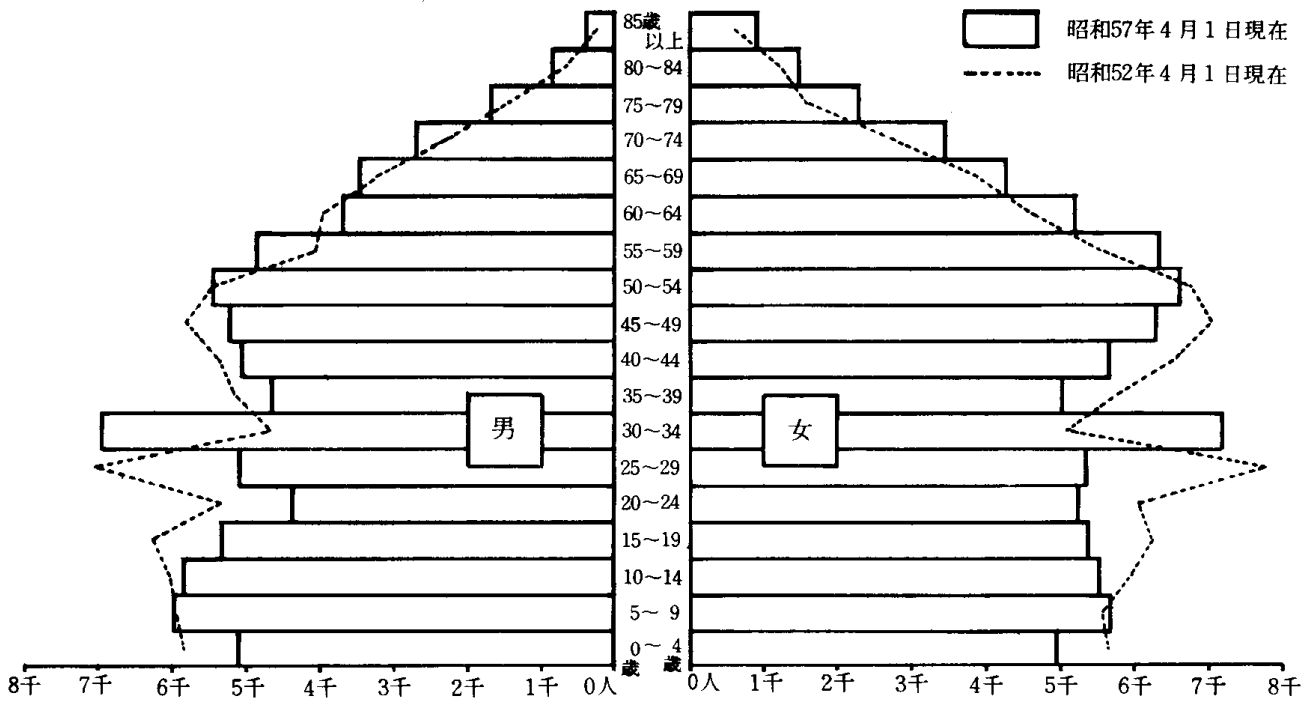

人口動態 (昭和25年~55年)

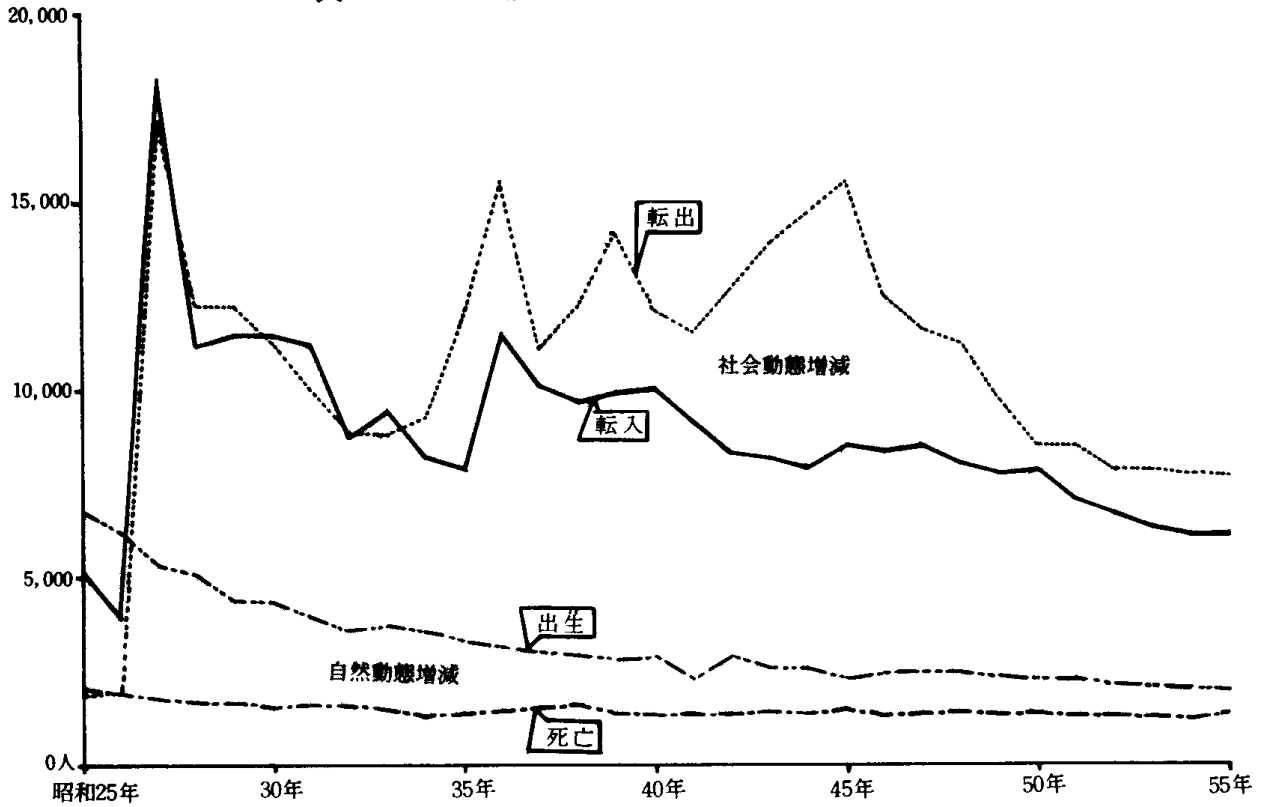

人口異動 (昭和55年中)

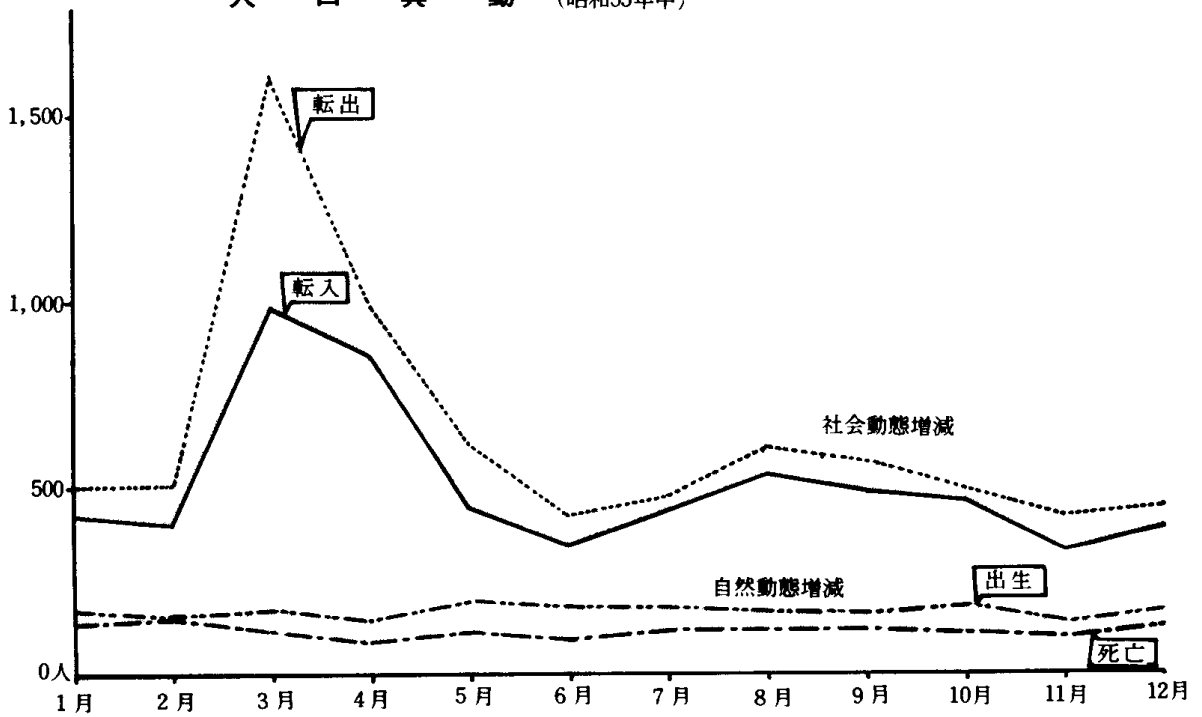

月別平均気温

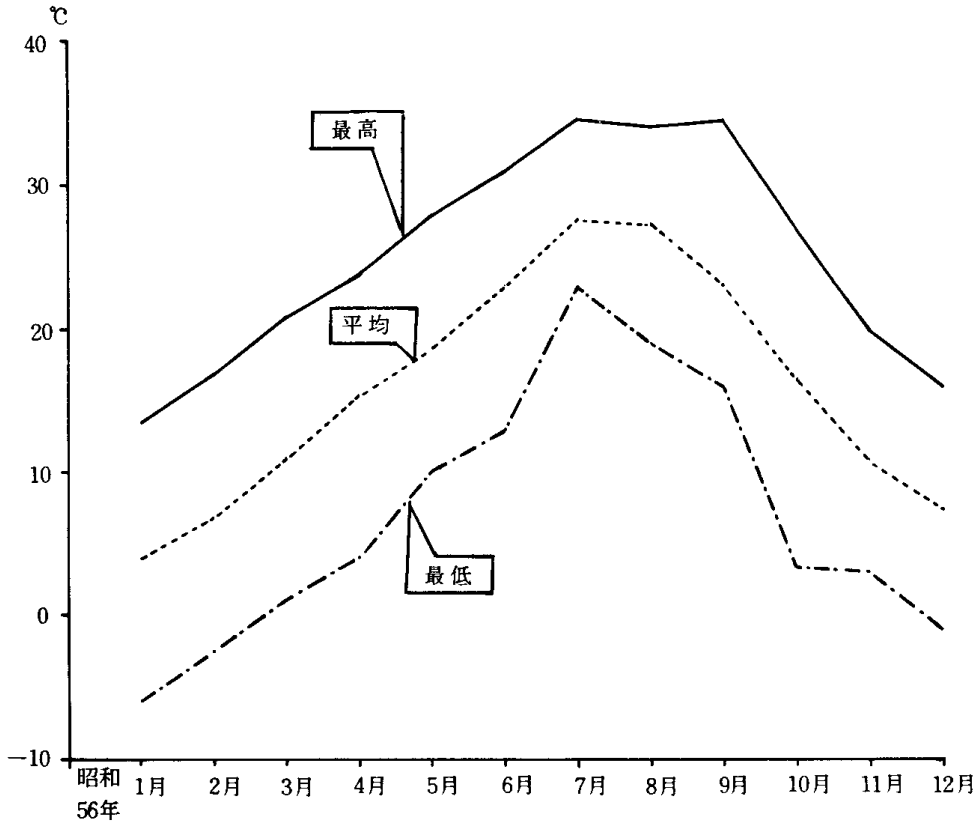

月別降水量 (昭和56年)

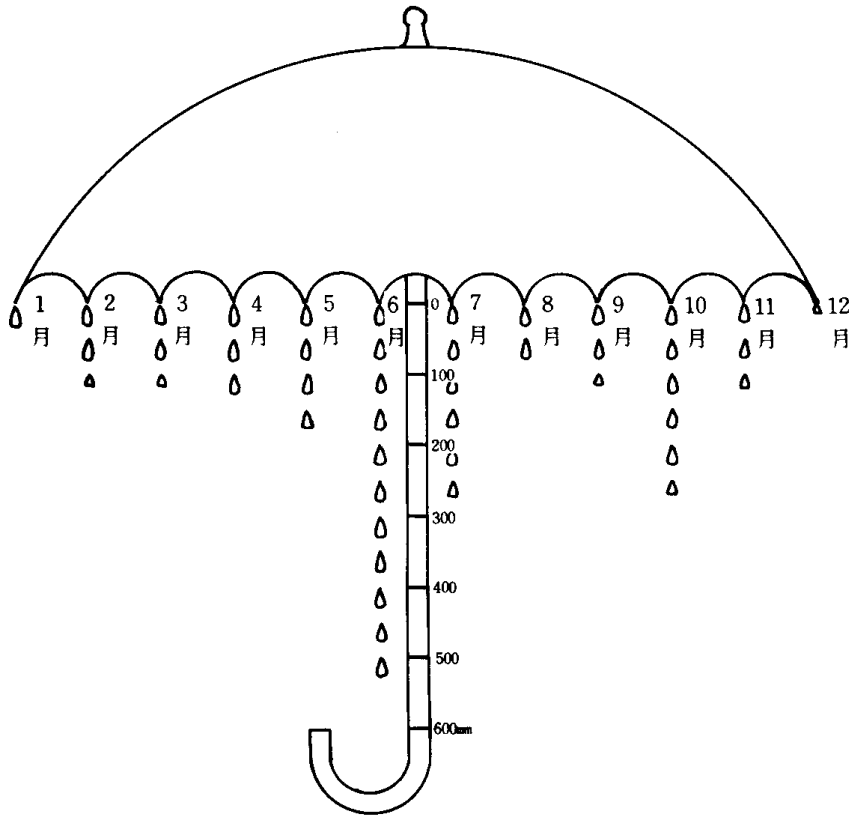

就業者別人口の割合

(各年10月1日現在：国勢調査)

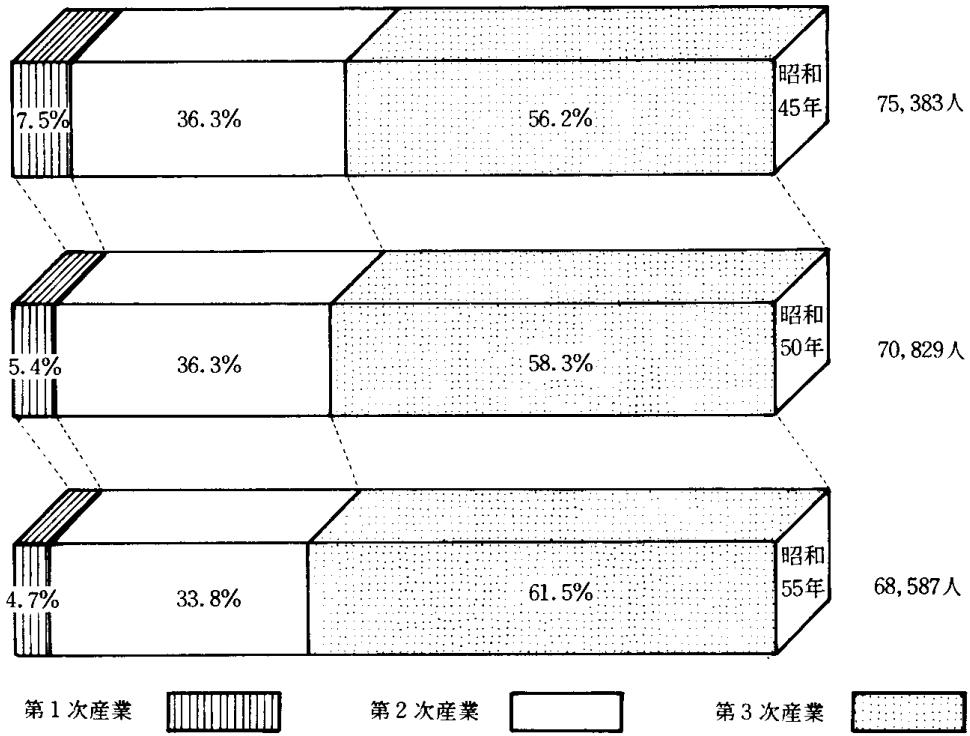

流入・流出人口 (昭和50年 国勢調査)

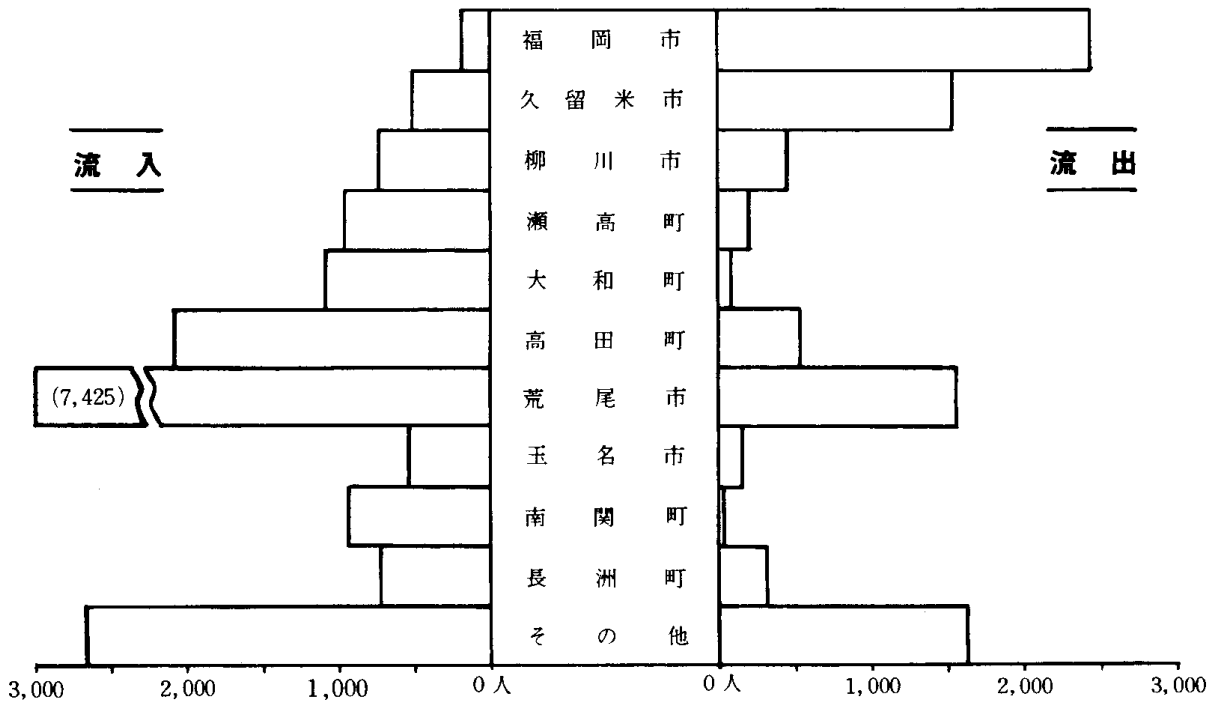

工業の推移 (昭和50年=100) (工業統計調査)

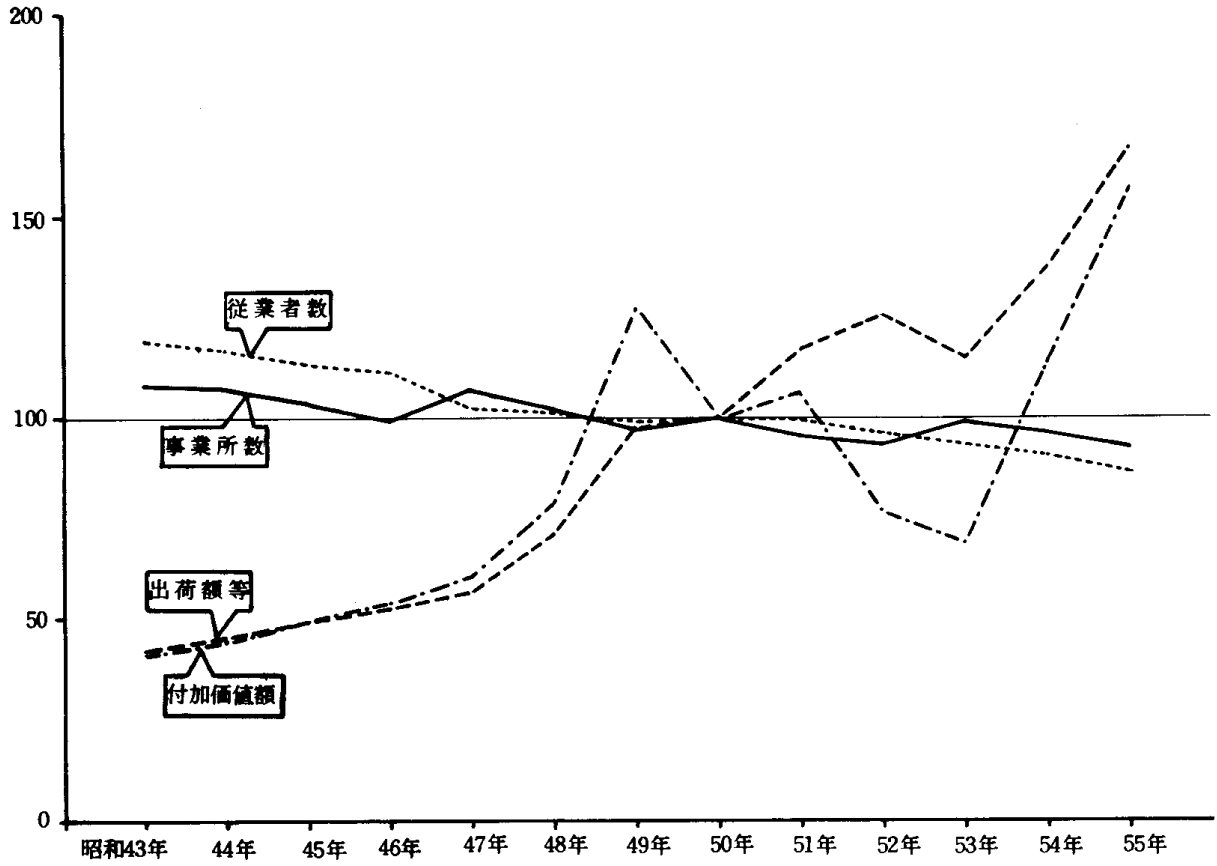

事業所数、従業者数の推移 (事業所統計調査)

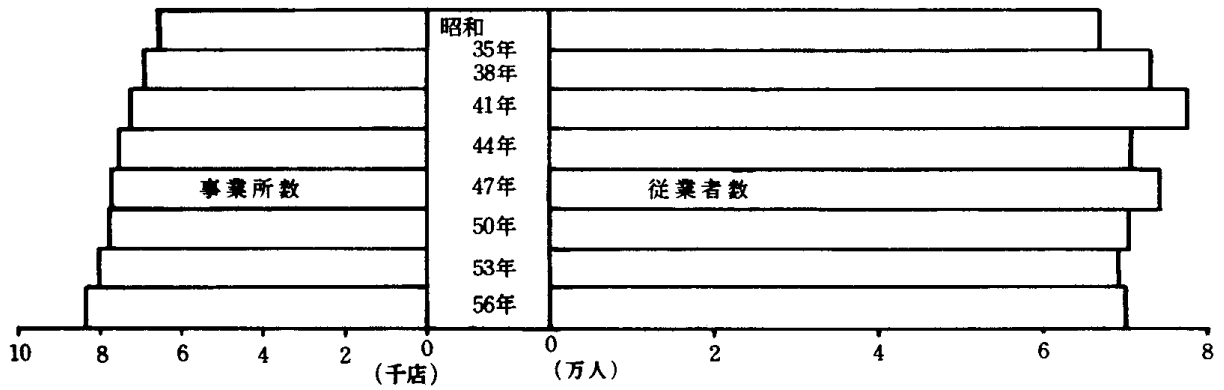

規模別、組織別の割合

(昭和56年事業所統計調査)

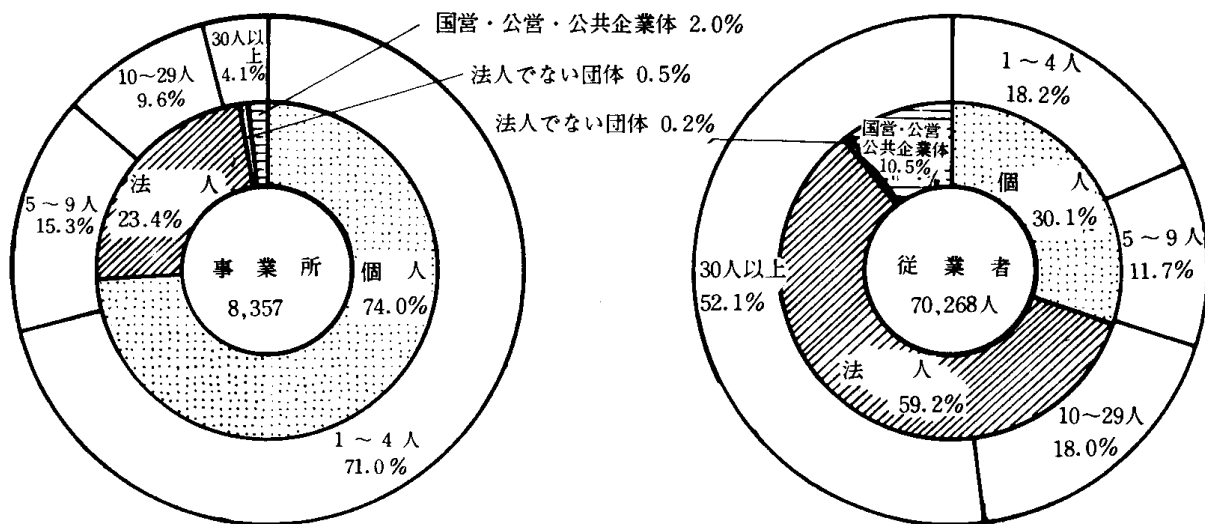

事業所、従業者の産業別割合

(昭和56年事業所統計調査)

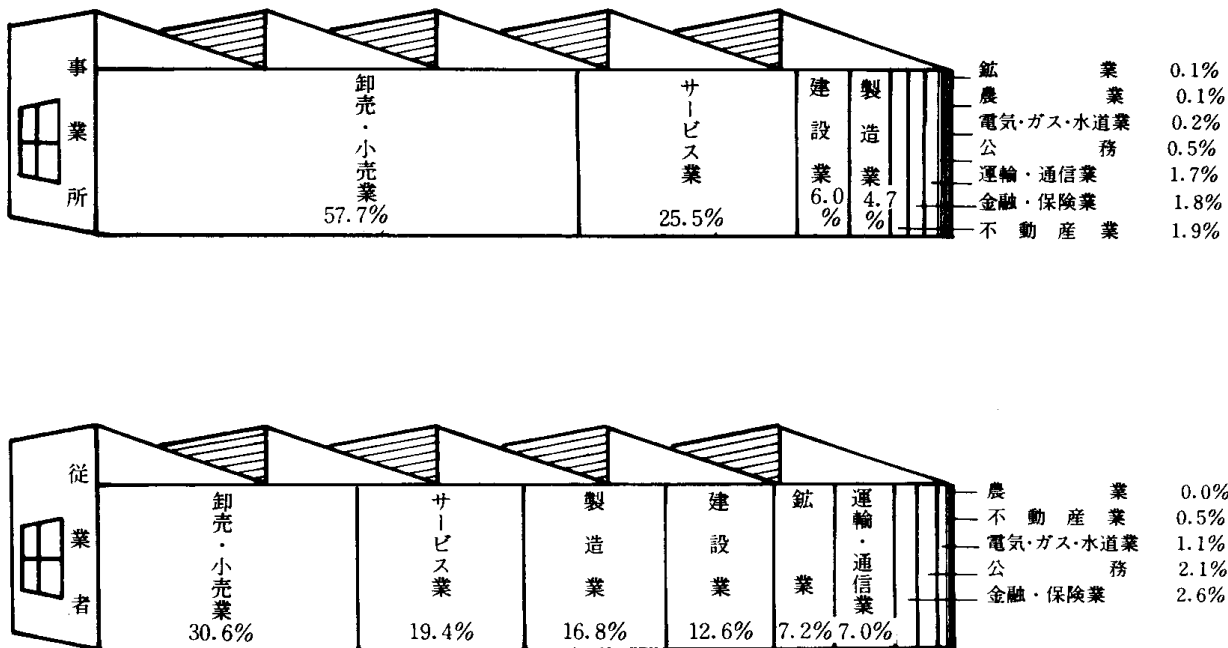

一般会計決算額の推移

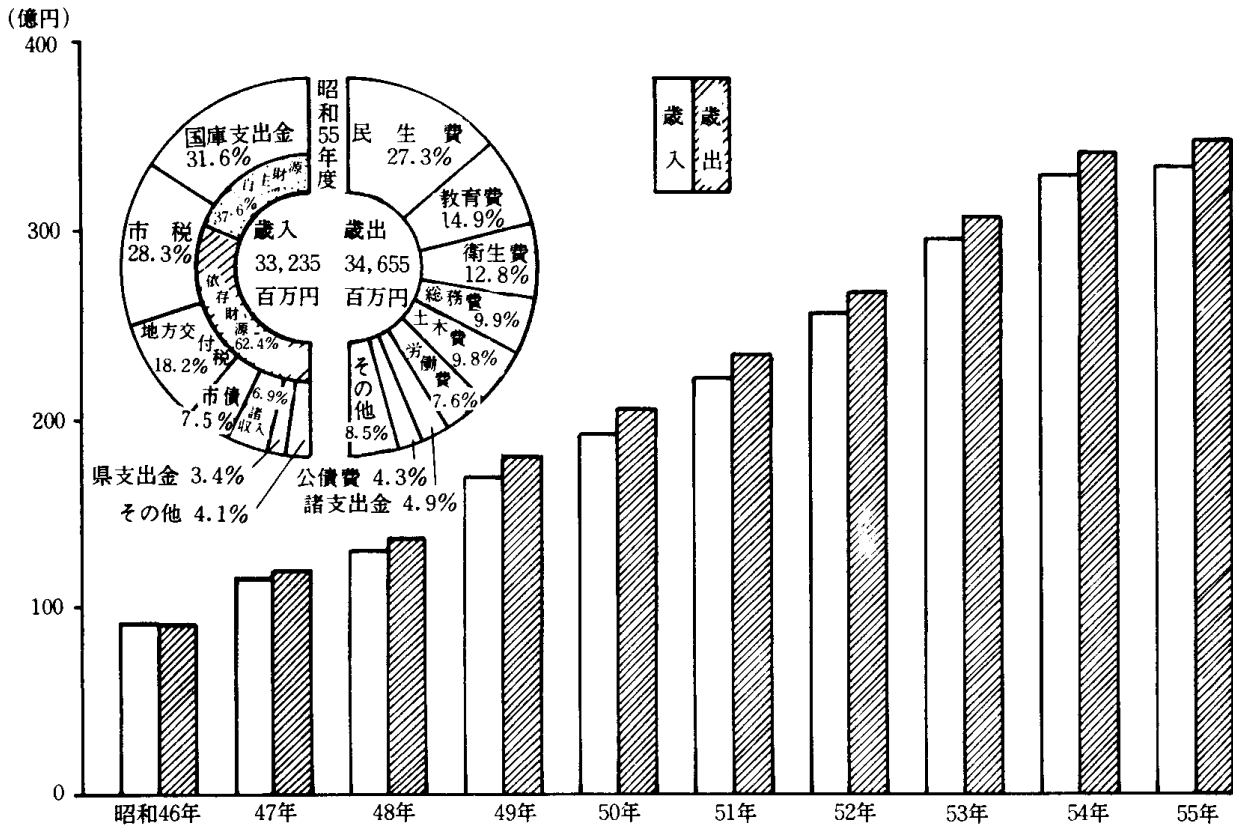

昭和56年度一般会計（当初）予算

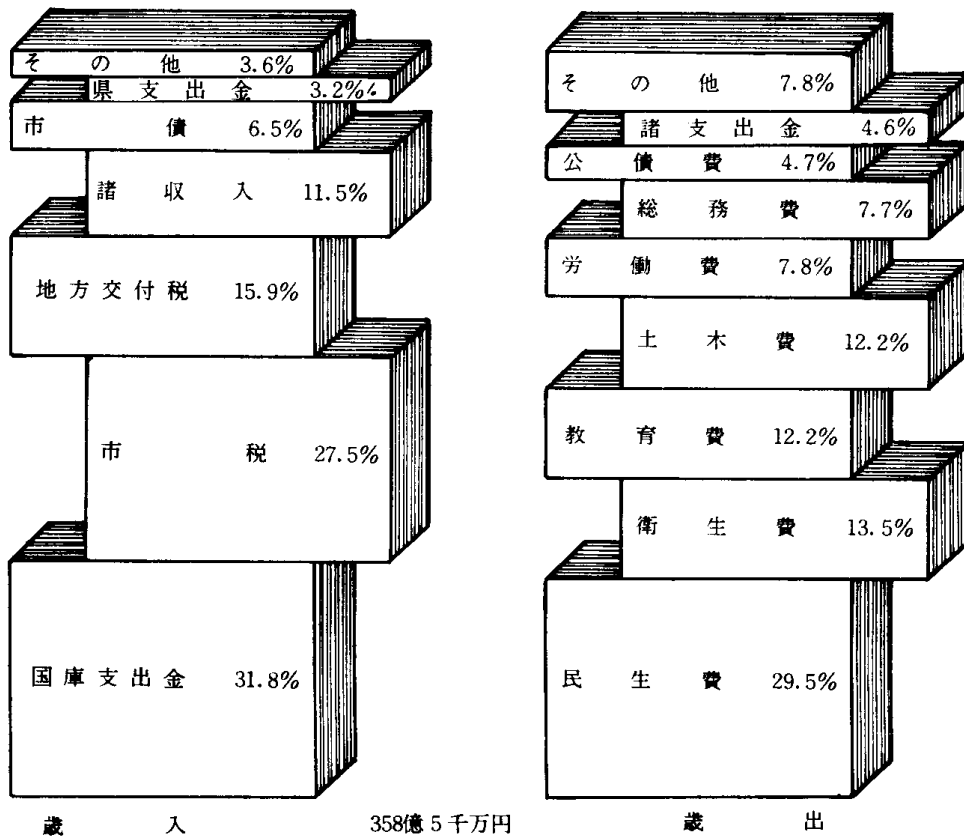

統計表目次

I 土地および気象

1. 市域の変せん	2
2. 位置	2
3. 市役所の位置	2
4. 小学校区面積	3
5. 民有地面積	3
6. 気象の概況	4
7. 台風	5
8. 風水害状況	5

II 人口

9. 人口の推移	6
10. 町名別人口	8
11. 小学校区別人口	10
12. 配給、住民基本台帳および本籍人口	10
13. 外国人登録人口	11
14. 人口の自然動態と社会動態	11
15. 都道府県別転入転出口	12

III 国勢調査

16. 年齢(各歳)・男女別人口	14
17. 国籍・男女別外国人人口	16
18. 人口集中地区人口・面積・人口密度	16
19. 配偶関係・年齢(5歳階級)・ 男女別15歳以上人口	17
20. 流出・流入人口	17
21. 産業・年齢(5歳階級)従業上の地位・ 男女別15歳以上就業者数	18
22. 在学か否かの別・最終卒業学校の種類・ 年齢(5歳階級)・男女別15歳以上人口	20
23. 在学学校の種類・未就学の種類・ 男女別在学者数及び未就学者数	22
24. 労働力状態・男女別15歳以上人口	22
25. 世帯人員別普通世帯数及び普通世帯人員並びに 準世帯数及び準世帯人員(一般世帯特掲)	22
26. 家計の収入の種類別普通世帯数、普通世帯人員、 親族人員及び親族就業者数(6歳未満・18歳未 満・65歳以上の親族のいる普通世帯、65歳以 上の親族のみの普通世帯及び一般世帯特掲)	24
27. 経済構成、世帯の主な就業者の産業(大分類)別 普通世帯数及び普通世帯人員(親族就業者 が1人の世帯及び一般世帯特掲)	26
28. 世帯の家族類型別普通世帯数、普通世帯人員及び 親族人員(6歳未満・18歳未満・65歳以上の 親族のいる普通世帯及び一般世帯特掲)	28
29. 世帯人員、畳数別住宅に住む普通世帯数 (間借りの1人世帯特掲)	30

30. 住宅の所有の関係、1人当たり畳数別住宅に住む 普通世帯数及び普通世帯人員(間借りの1人 世帯特掲)	30
31. 入居時期・前住地・男女別人口	32
32. 住宅の建て方別住宅に住む普通世帯数、普通世 帯人員、主世帯当たり室数及び1世帯当たり 畳数	32
33. 住居の種類、住宅の所有の関係、世帯主の入居 時期別普通世帯数、普通世帯人員、1世帯 当たり室数及び1世帯当たり畳数(間借り の1人世帯特掲)	33
34. 世帯人員、居住室数別住宅に住む普通世帯数 及び1世帯当たり(間借りの1人世帯特掲)	34

IV 事業所構造

35. 小学校区別、産業別、従業者規模別事業所数	36
36. 産業別、資本金階級別事業所数および従業者数	36
37. 産業別、経営組織別事業所数および従業者数	38
38. 産業別、規模別事業所数および従業者数	42
39. 産業別、地位別従業者数	46
40. 主要事業所の従業者の推移	48

V 農林水産業

41. 専兼業別、自小作別農家数	49
42. 経営耕地面積規模別農家数	49
43. 兼業種別農家数	49
44. 農家人口	49
45. 農業就業人口および農業基幹的従事者	50
46. 経営耕地面積	50
47. 借入耕地のある農家数および借入耕地面積	50
48. 農業雇用労働	50
その1. 雇用労働	50
その2. 水稲作の作業を請負わせた農家数 と面積	51
その3. 農作業を請負った農家数と面積	51
49. 農用機械	51
その1. 個人有農家数と台数	51
その2. 共有農家数	52
50. 家畜の飼養頭羽数	52
51. 農産物販売金額規模別農家数	52
52. 農産物販売収入1位の部門別農家数	52
53. 農畜産物生産量	53
54. 農地転用状況	53
55. 所有山林がある林家数と山林面積	53
56. 漁業生産の基本構成	54
57. 経営体階層別経営体数	54
58. 自営漁業の専兼業別経営体数	54

59.	最盛期の海上作業従事者構成別経営体数	54
60.	兼業種類別経営体数	55
	その1. 漁業を主とする経営体	55
	その2. 漁業を従とする経営体	55
61.	営んだ漁業種類別経営体数	55
62.	漁獲金額別経営体数	55
63.	世帯の経済中心者の専兼業別経営体数	56
64.	自営、やとわれ別漁業就業者数	56
65.	性別、年令別漁業就業者数	56
66.	のり養殖面積規模別経営体数	56

VI 鉱 業

67.	三池鉱区および埋蔵炭量	57
68.	三池炭炭質	57
69.	三池鉱別出炭量	57
70.	全国九州出炭量	57

VII 製 造 業

71.	製造業の概況	58
72.	従業者30人以上の事業所	60
	その1. 事業所数および従業者数	60
	その2. 現金支出額および有形固定資産	62
	その3. 製造品出荷額等	64
73.	従業者29人以下の事業所	66
74.	工業用地と工業用水	66

VIII 建設および住居

75.	道路状況	68
76.	都市計画道路	68
77.	橋 梁	68
78.	下水道状況	69
79.	公 園	69
80.	河 川	69
81.	都市計画区域地区面積	70
	その1. 都市計画区域等	70
	その2. 用途地域、地域地区	70
82.	居住世帯の有無別住宅数、及び人が居住する住宅以外の建物数	71
83.	住宅の種類、構造、建築の時期別住宅数	71
84.	住宅の種類、所有の関係別住宅数、世帯数	
	世帯人員、1住宅あたり居住室数、畳数、延べ面積、1人あたり畳数及び1室あたり人員	71
85.	住宅の種類、延べ面積別住宅数	72
86.	住宅の所有の関係、最低居住水準、平均居住水準状況別世帯数	72
87.	都市計画の地域区分、居住世帯の有無別住宅数及び人が居住する住宅以外の建物数並びに世帯の種類別世帯数及び世帯人員	72
88.	家屋構造および用途別戸数	73

89.	福岡県公営住宅保有状況	74
90.	市営住宅収入支出状況	74
91.	市営住宅建設状況	75

IX 電気、ガスおよび水道

92.	電力発電量	76
93.	電灯、電力使用状況	76
94.	ガス普及状況	77
95.	ガス消費状況	77
96.	上水道の概況	78
	その1. 用地、水道管、給水戸数、給水栓および水道料金	78
	その2. 水圧、取水量、配水量および給水量	78
97.	三池炭鉱専用水道	78

X 運輸および通信

98.	国鉄乗降客数	80
99.	国鉄手荷物、小荷物取扱状況	80
100.	国鉄貨物取扱状況	81
101.	西日本鉄道乗降客数	82
102.	西鉄バス輸送状況	82
103.	産交バス輸送状況	82
104.	自動車保有台数	83
105.	軽自動車、原動機付自転車保有台数およびバス台数	83
106.	三池港概況	84
	その1. 泊 地	84
	その2. けい留岸壁	84
	その3. 上屋および倉庫	84
	その4. 貯 留 場	84
	その5. 港湾荷役労務者	84
107.	三池、島原間渡船乗降客数	85
108.	大牟田港入港船舶数	85
109.	大牟田港貨物取扱実績	85
110.	三池港入港船舶数	86
111.	三池港貨物取扱実績	86
112.	電話台数	87
113.	電話利用状況	87
114.	電報発着信数	87
115.	郵便施設	88
116.	内国郵便物配達数	88
117.	内国郵便物引受数	88

XI 商業および貿易

118.	たばこ売渡数	89
119.	塩販売量	89
120.	酒類販売量	89
121.	商業の概況	90
122.	法人組織の商店	92
123.	個人経営の商店	94

124.	産業分類別営業経費	96
125.	飲食店の概況	96
126.	外国貿易	97
	その1. 品目別輸出額	97
	その2. 品目別輸入額	97
	その3. 外国貿易船入港状況	97

X II 金 融

127.	銀行主要勘定	98
128.	相互銀行主要勘定	98
129.	郵便貯金	100
130.	種類別郵便貯金	100
131.	簡易保険取扱状況	100
132.	主要金融機関預金残高	101
133.	主要金融機関貸出残高	101
134.	商工組合中央金庫勘定	101
135.	中小企業市資金融資状況	102
136.	組合等強化資金の貸付状況	102
137.	手形交換高	102
138.	信用保証状況	103
139.	住宅金融公庫資金貸付状況	103

X III 物価および家計

140.	大牟田市消費者物価指数	104
141.	主要指標	108
142.	1世帯あたり1ヶ月間の収入と支出	109
143.	主要品目の小売価格	110
144.	青果物取扱高	114
145.	鮮魚取扱高	114

X IV 労働および社会保障

146.	産業別、規模別労働組合	115
147.	産業別労働者1人月平均現金給与額	116
148.	労働者1人平均月別現金給与額	117
149.	一般職業紹介状況	118
150.	日雇職業紹介状況	118
151.	新規学校卒業者の職業紹介状況	120
152.	雇用保険給付状況	120
153.	日雇給付状況	121
154.	労働者災害補償保険給付状況	121
155.	市民交通傷害保険の加入と給付状況	121
156.	生活保護状況	122
157.	民生関係施設	122
158.	児童相談所相談別受付件数	122
159.	婦人相談件数	123
160.	母子福祉寡婦福祉資金貸付状況	123
161.	身体障害者	123
162.	国民健康保険	124
163.	国民年金	124
164.	敬老年金	124
165.	共同募金、日赤募金	125

X V 市民所得

166.	市内純生産所得	126
167.	市民所得の分配	126
168.	個人所得	127
169.	個人所得の処分	127
170.	関連指標	128
171.	産業別労働生産性(就業者1人当たり市内純生産)	128
172.	主な項目別純生産	129
173.	雇用者所得	130
174.	個人業主所得	130
175.	個人の財産所得	131
176.	産業別法人所得	131
177.	財政から個人への移転	132
178.	市町村民所得の諸概念と相互関連	133

X VI 財政および市有財産

179.	会計別決算額の推移	134
180.	一般会計歳入歳出状況	134
181.	一般会計財源別歳入状況	136
182.	一般会計性質別歳出状況	136
183.	一般会計、特別会計、相互繰入繰出状況	136
184.	企業会計決算額	136
185.	特別会計決算額	137
186.	市 税	138
	その1. 収入決算額	138
	その2. 徴収状況	138
	その3. 課税対象	139
187.	県 税	139
188.	市 債	140
	その1. 事業別	140
	その2. 借入先別	140
189.	市有財産	140

X VII 公務員および選挙

190.	市 職 員	141
191.	市議会議員	141
192.	会議開催状況	141
193.	選挙投票状況	142
194.	永久選挙人名簿登載人員	142

X VIII 教育、文化および宗教

195.	小学校の概況	144
196.	中学校の概況	145
197.	高等学校の概況	145
198.	市立養護学校の概況	146
199.	幼稚園の概況	146
200.	各種学校の概況	146
201.	専修学校の概況	148
202.	国立工専の概況	148
203.	小学校生徒数の推移	148

204.	中学卒業後の状況(公立・私立)……………	150
205.	高等学校卒業後の状況(公立・私立—全日・定時制)…	150
206.	高等学校卒業者の就職状況……………	151
207.	児童、生徒の体位の平均値及び比較……………	152
208.	児童、生徒の疾病異常……………	153
209.	学校施設状況……………	153
210.	公民館数……………	154
211.	公民館行事……………	154
212.	青年の家利用状況……………	155
	その1. 登録者数……………	155
	その2. 利用者数……………	155
213.	市民会館ホール利用件数……………	155
214.	労働福祉会館、福祉センター利用件数……………	155
215.	図書館……………	156
	その1. 蔵書冊数……………	156
	その2. 図書貸出状況……………	156
	その3. 図書個人貸出登録状況……………	156
	その4. 各種資料……………	157
	その5. その他の統計……………	157
	その6. 統計指標……………	157
216.	体育施設利用状況……………	158
217.	動物園利用状況……………	158
218.	テレビの受信契約数……………	159
219.	指定文化財……………	159
220.	宗教法人数……………	159

X IX 衛生清掃および公害

221.	医療施設……………	160
222.	医療従事者……………	160
223.	市立病院……………	160
	その1. 医療従事者および病床数……………	160
	その2. 外来および入院状況……………	160
224.	母の年令階級別、および出生時 体重別出生児数……………	161
225.	大牟田市の生命表……………	161
226.	死因別10位までの死亡者数……………	162
227.	年令別死亡者数……………	162
228.	法定、指定伝染病患者数……………	163
229.	伝染病(法定、指定を除く)および 食中毒患者数……………	163
230.	人工妊娠中絶者の年令別状況……………	163
231.	許可を要する食品関係営業施設数……………	164
232.	環境衛生関係営業施設数……………	164
233.	家畜と殺頭数……………	164
234.	狂犬病予防事業……………	164
235.	じんかい処理……………	165
	その1. 処理状況……………	165
	その2. 収集処理人員および 器機装備状況……………	165
236.	し尿処理……………	165
	その1. 処理状況……………	165

	その2. 収集処理人員および 器機装備状況……………	165
237.	大気汚染状況……………	166
	その1. いおう酸化物測定点別経年変化…	166
	その2. いおう酸化物の環境基準適合状況…	166
	その3. 降下ばいじん測定点別経年変化…	167
238.	大牟田川水質調査結果……………	167

X X 司法および警察

239.	民事事件処理状況……………	168
	その1. 福岡地裁大牟田支部……………	168
	その2. 大牟田簡易裁判所……………	168
240.	各種調停事件処理状況……………	169
	その1. 民事調停事件数……………	169
	その2. 家事調停事件数……………	169
	その3. 家事審判事件数……………	169
241.	刑事事件処理状況……………	169
242.	家庭裁判所の種類別事件数……………	170
243.	交通関係事件数……………	171
244.	一般登記件数……………	171
245.	風俗営業者数……………	171
246.	刑法犯罪発生件数と検挙件数……………	172
247.	特別法犯罪……………	173
248.	少年く犯行為……………	173
249.	少年犯罪……………	174
250.	海上検挙状況……………	174

X XI 災害および事故

251.	稲麦の被害状況……………	175
252.	産業別労働死傷者数……………	175
253.	救急出動状況……………	175
254.	海難発生救助状況……………	176
255.	交通事故発生状況……………	176
256.	火災の概況……………	176
257.	原因別火災発生件数……………	178
258.	時間別、覚知別火災発生件数……………	178
259.	消防施設……………	179

付 録

大牟田のあゆみ……………	181
歴代市長……………	184
歴代助役……………	184
歴代収入役……………	184
歴代市会議長……………	185
歴代市会副議長……………	185
市議会のしくみ……………	185
大牟田市役所機構一覧表……………	186
大牟田市にある文化財一覧表……………	187
市町村主要指標……………	188
市内の官公署及び施設・報道機関・金融機関……………	192

統計表

2 土地および気象

I 土地および気象

1. 市域の変せん

(単位 $K m^2$)

年月日	編入地名	増加面積	総面積
大 6.3.1	市制施行		
昭 4.4.1	三川町	…	18.31
16.4.1	銀水村	40.76	59.07
16.4.1	三池町	8.79	67.86
16.4.1	駿馬町	6.59	74.45
16.4.1	玉川村	8.44	82.89
25.10.1	国勢調査時、国土地理院の修正により減少	△ 5.61	77.28
28.4.1	人工島初島	0.014	77.29
30.4.1	健老町地先埋立地	0.445	77.74
30.10.1	国勢調査時、国土地理院の修正により減少	△ 2.21	75.53
35.4.1	本浜田町地先埋立地	0.129	75.66
37.8.1	新港町地先埋立地	0.117	75.78
40.10.1	国勢調査時、国土地理院の修正により増加	0.45	76.23
45.4.1	四山町地先埋立地	0.45	76.68
46.4.1	人工島三池島	0.0065	76.69
47.11.1	昭和開	2.717	79.41
53.3.6	健老町地先埋立地	0.697	80.11
56.12.1	西新町地先埋立地	0.103	80.21

資料 市行政管理部総務課

(注) 総面積については小数点2位まで記載した。

2. 位 置

方位	極地名	経緯度	距離
極東	大字四ヶ湯谷	東経 130度32分40秒	12.5 km
極西	三池港灯台	東経 130度23分39秒	
極南	萩尾町	北緯 32度59分53秒	10.8 km
極北	大字上内	北緯 33度05分42秒	

資料 市建設部計画課

3. 市役所の位置

所在地	東経	北緯
有明町2丁目3番地	130度27分0秒	33度1分40秒

資料 市建設部計画課

4 小 学 校 区 別 面 積

(単位 km²)

校 区 別	面 積	校 区 別	面 積
総 数	80.21		
明 治	3.21	倉 手 永	5.90
白 川	1.68	鎌 内	9.79
平 原	2.62	上 水	11.85
笹 林	0.71	銀 吉	5.73
中 友	0.88	野 池	4.94
大 正	0.87	三 取	5.62
不 知 火	0.99	高 馬 北	3.44
上 官	0.75	駛 馬 南	1.60
川 尻	1.04	駛 馬 原	2.08
諏 訪	3.26	笹 原	1.45
三 川	1.29	天 道	1.31
三 里	1.60	玉 川	7.60

資料 市建設部計画課

5. 民 有 地 面 積

各年1月1日現在の資産税課台帳による、国や地方公共団体の所有地、公用地墓地、道路水路、ため地、社寺の境内地などの非課税は含まない。

(単位 km²)

地 目	昭和52年	昭和53年	昭和54年	昭和55年	昭和56年
総 数	47.75	49.76	50.39	50.49	50.22
宅 地	16.71	16.96	17.29	17.54	17.62
田	10.21	12.01	11.82	11.70	11.50
畑	7.03	6.98	6.95	6.89	6.80
山 林	7.17	7.41	7.37	7.33	7.32
原 野	0.93	0.89	0.88	0.83	0.85
池 沼	0.08	0.07	0.07	0.07	0.07
雑 種 地	5.32	5.44	6.01	6.13	6.06

資料 市市民部資産税課

6 気象の概要

年 月 別	天 気 日 数					
	快 晴	晴	く も り	雨	雨が降った日	雪が降った日
昭 和 52 年	78	109	153	25	106	6
53	93	134	129	8	90	2
54	73	141	115	36	117	1
55	66	114	154	32	102	3
56	75	133	123	34	122	2
56 年 1 月	6	12	12	1	7	1
2	3	14	11	—	6	—
3	4	13	8	6	14	—
4	8	8	10	4	11	—
5	5	12	10	4	14	—
6	5	4	14	7	15	—
7	3	17	11	—	14	—
8	9	13	8	1	9	—
9	7	12	9	2	9	—
10	5	13	9	4	9	—
11	10	2	14	4	10	—
12	10	13	7	1	4	(霧 2)

年 月 別	気 温			平均湿度 (%)	降 水 量 (mm)	風		
	平 均	最 高	最 低			最大風速 m/s	平均風速 m/s	最多風向
昭 和 52 年	18.2	37.0	-6.0	71.4	1614.4	10.7	1.8	北
53	18.5	36.0	-1.0	67.9	1255.0	18.3	1.9	北
54	18.2	36.5	-1.0	69.1	2090.9	33.3	1.8	北
55	16.1	33.0	-5.5	66.5	2817.9	10.0	1.9	北
56	16.0	34.5	-6.0	67.8	2024.5	11.0	1.7	北
56 年 1 月	4.0	13.5	-6.0	62.4	34.5	7.7	1.9	北西
2	6.8	17.0	-2.5	60.6	116.5	8.8	2.1	北西
3	11.1	21.0	1.0	63.4	118.0	7.7	1.6	北
4	15.4	24.0	4.0	65.5	156.5	6.7	1.6	北
5	18.7	28.0	10.0	66.3	177.5	6.3	1.5	南
6	23.1	31.0	13.0	74.9	526.0	11.0	2.0	北西
7	27.7	34.5	23.0	75.9	273.5	8.7	1.9	南
8	27.4	34.0	19.0	70.3	101.0	7.0	1.9	北
9	23.2	34.5	16.0	69.2	115.5	9.3	2.0	北
10	16.5	27.0	3.5	68.7	270.0	9.7	1.7	北
11	10.8	20.0	3.0	68.4	119.5	6.7	1.4	北
12	7.4	16.0	-1.0	67.8	16.0	6.7	1.3	北西

資料 市消防本部

7. 台 風

台風襲来 年月日	台風名	最低気圧		最大風速			最大瞬間 風速 (m/s)	総 降水量 (mm)	台風の経路 概 略	九州地方の主な被害
		示度 (mb)	起時	速度 (m/s)	風向	起時				
56.6.22	第5号	994.1	22.20.00	8.6	南南東	22.14.40	16.9	11.0	東シナ海を北上 →九州北西部に 上陸→響灘で熱 低となる。	
56.7.30) 31	第10号	999.4	31.08.00	10.3	南 東	31.10.40	22.4	2.5	四国南方海上→ 日南市油津付近 に上陸→熊本県 南部を横断→長 崎県野母半島突 端付近→佐世保 市南南西約40 kmの海上で熱低 となる。	負傷者1罹災者43 住宅全壊1住宅半壊 4.一部破損55非住 家全壊37.床下浸水 1.道路損壊17.船舶 被害12.山がけくず れ5.堤防決壊3. 鉄道1.

資料 福岡管区気象台 (注) 被害については各県警察本部の調べによる。

8. 風 水 害 状 況

年 月 日	原 因	被 害 状 況						
53.6.11	大 雨	床上浸水	7戸	床下浸水	807戸	崖くずれ	3か所	
54.6.26	大 雨	重 傷	1人	住家全壊	4戸	住家半壊	3戸	
)		床上浸水	47戸	床下浸水	172戸	田畑冠水	298 ha	
7. 2		崖くずれ	37か所					
55.7. 1	大 雨	床上浸水	1戸	床下浸水	33戸	田畑冠水	297 ha	
)		道路冠水	17か所	崖くずれ	5か所			
2								
55.7. 7	大 雨	床上浸水	32戸	床下浸水	410戸	田畑冠水	436 ha	
)		崖くずれ	20か所					
11								
55.7.30	大 雨	床下浸水	1戸	道路冠水	9か所	崖くずれ	1か所	
55.8.29	大 雨	死 者	1人	住家全壊	1戸	住家半壊	1戸	
)		床上浸水	146戸	床下浸水	450戸	田畑冠水	443 ha	
31		崖くずれ	42か所					
56.6.30	大 雨	重 傷	1人	住家全壊	2戸	床上浸水	332戸	
		床下浸水	1,585戸	田畑冠水	435 ha	崖くずれ	50か所	
		道路損壊	31か所	河川損壊	46か所	農業施設損壊	48件	
		農作物被害	62件					
56.10. 8	大 雨	床上浸水	4戸	床下浸水	58戸	道路冠水	12か所	

資料 市行政管理部 総務課

Ⅱ 人 口

9. 人 口 の

1. この表は明治22年以降の人口推移を年別にかかげたもので、なお、昭和22年以降は国勢調査
2. 昭和51年より住民基本台帳人口を市の人口として公表しているが、この表については暦年の必
3. 住民基本台帳人口は住民基本台帳法により住民票による世帯数及び人口である。
4. 推計人口は国勢調査の世帯数、人口を基礎に住民基本台帳法及び外国人登録の規定による異動数

年次別	世帯数	人 口			純増加数	純増加率 (%)	備 考
		総 数	男	女			
明治22年	2,017	11,295		町制施行
23	2,289	12,864	1,569	13.8	
24	2,446	13,815	951	7.3	
25	2,472	13,905	90	0.6	
26	2,498	13,988	83	0.5	
27	2,756	15,626	1,638	11.7	
28	2,877	16,255	629	4.0	
29	2,981	16,872	617	3.7	
30	3,167	17,839	967	5.7	
31	3,291	18,381	542	3.0	
32	3,451	18,980	599	3.2	
33	3,632	20,521	1,541	8.1	
34	3,958	22,283	1,762	8.5	
35	4,292	24,371	2,088	9.3	
36	4,720	26,797	2,426	9.9	
37	4,894	27,662	865	3.2	
38	4,982	28,098	436	1.5	
39	5,493	30,811	2,713	9.6	
40	5,829	32,842	2,031	6.5	
41	6,225	35,414	2,572	7.8	
42	6,653	36,322	908	2.5	
43	6,972	39,206	2,884	7.9	
44	7,382	41,622	2,416	6.1	
大正元年	7,760	46,471	4,849	11.6	
2	8,017	46,909	438	0.9	
3	8,143	47,584	675	1.4	
4	8,753	58,050	10,466	21.9	
5	9,708	61,748	3,698	6.3	
6	10,394	67,810	35,594	32,216	6,062	9.8	市制施行
7	11,063	71,184	37,412	33,772	3,374	4.9	
8	11,657	74,760	39,159	35,601	3,576	5.0	
9	12,264	77,822	40,737	37,085	3,062	4.0	
10	12,662	69,009	35,439	33,570	△8,813	△11.3	
11	12,743	71,263	36,282	34,981	2,254	3.2	
12	13,171	74,800	37,860	36,940	3,537	4.9	
13	13,274	76,183	38,489	37,694	1,383	1.8	
14	13,864	72,705	36,735	35,970	△3,478	△4.5	
昭和元年	13,931	75,438	38,085	37,353	2,733	3.7	
2	14,013	75,990	38,261	37,729	552	0.7	
3	14,253	76,950	38,784	38,166	960	1.2	
4	19,421	102,530	51,136	51,394	25,580	33.2	三川町編入
5	19,421	95,355	47,620	47,735	△7,175	△6.9	
6	19,353	96,854	48,230	48,624	1,499	1.5	
7	19,459	97,510	48,230	49,280	656	0.6	
8	19,569	98,072	48,713	49,359	562	0.5	
9	19,955	102,163	50,777	51,386	4,091	4.1	
10	20,329	106,631	53,022	53,609	4,468	4.3	

推 移

の年は国勢調査人口、その他の年は国勢調査人口を基礎として推計した推計人口を記載した。
 要性を重んじて推計人口を記載した。

を加減して推計したものである。

年次別	世帯数	人 口			純増加数	純増加率 (%)	備 考
		総 数	男	女			
昭和11年	21,105	111,309	55,413	55,896	4,678	4.3	
12	21,619	115,139	57,047	58,092	3,830	3.4	
13	22,038	119,348	59,078	60,270	4,209	3.6	
14	22,696	123,863	61,231	62,632	4,515	3.7	
15	23,338	125,841	62,451	63,390	1,978	1.5	
16	34,308	179,338	89,961	89,377	53,497	42.5	銀水村、三池町、駛馬町、玉川村編入
17	35,418	183,110	90,479	92,631	3,772	2.1	
18	35,881	180,904	88,612	92,292	△ 2,206	△ 1.2	4月1日 現在
19	36,293	179,574	87,587	91,987	△ 1,330	△ 0.7	
20	28,624	127,677	61,574	66,103	△ 51,897	△ 28.9	終戦の年
21	30,253	144,177	71,119	73,058	16,500	12.9	
22	35,500	166,500	82,577	83,923	22,323	15.4	10月1日 国勢調査
23	37,875	179,687	89,630	90,057	13,187	7.9	8月1日 常住人口調査
24	39,290	186,077	92,489	93,588	6,390	3.5	10月1日 推計人口
25	39,855	191,978	94,818	97,160	5,901	3.2	10月1日 国勢調査
26	41,233	193,531	95,597	97,934	1,553	0.8	10月1日 推計人口
27	41,606	195,759	96,228	99,531	2,228	1.2	" "
28	42,052	197,630	96,700	100,930	1,871	1.0	" "
29	42,460	199,417	97,398	102,019	1,787	0.9	" "
30	41,227	201,737	98,127	103,610	2,320	1.2	10月1日 国勢調査
31	43,984	204,320	99,673	104,647	2,583	1.3	10月1日 推計人口
32	44,583	204,999	99,893	105,106	679	0.3	" "
33	45,484	207,375	100,893	106,482	2,376	1.2	" "
34	46,404	208,887	101,369	107,518	1,512	0.7	" "
35	44,817	205,766	98,301	107,465	△ 3,121	△ 1.5	10月1日 国勢調査
36	45,354	204,420	97,372	107,048	△ 1,346	△ 0.7	10月1日 推計人口
37	46,156	203,662	96,698	106,964	△ 758	△ 0.4	" "
38	46,925	202,473	95,910	106,563	△ 1,189	△ 0.6	" "
39	47,742	199,481	94,101	105,380	△ 2,992	△ 1.5	" "
40	47,024	193,875	91,569	102,306	△ 5,606	△ 2.8	10月1日 国勢調査
41	47,786	192,687	90,897	101,790	△ 1,188	△ 0.6	10月1日 推計人口
42	48,452	190,180	89,455	100,725	△ 2,507	△ 1.3	" "
43	48,632	186,257	87,145	99,112	△ 3,923	△ 2.1	" "
44	48,639	181,449	84,583	96,866	△ 4,808	△ 2.6	" "
45	47,464	175,143	81,512	93,631	△ 6,306	△ 3.5	10月1日 国勢調査
46	47,470	172,670	79,628	93,042	△ 2,473	△ 1.4	10月1日 推計人口
47	47,367	170,095	78,340	91,755	△ 2,575	△ 1.5	" "
48	47,480	168,140	77,513	90,627	△ 1,955	△ 1.1	" "
49	47,707	166,615	76,897	89,718	△ 1,525	△ 0.9	" "
50	48,296	165,969	77,119	88,850	△ 646	△ 0.4	10月1日 国勢調査
51	48,763	165,435	76,967	88,468	△ 534	△ 0.3	10月1日 推計人口
52	49,050	165,104	76,959	88,145	△ 331	△ 0.2	" "
53	49,294	164,170	76,523	87,647	△ 934	△ 0.6	" "
54	49,520	163,436	76,161	87,275	△ 734	△ 0.4	" "
55	49,769	163,000	75,997	87,003	△ 436	△ 0.3	10月1日 国勢調査
56	50,039	162,130	75,566	86,564	△ 870	△ 0.5	10月1日 推計人口

10. 町 名 別

この表は昭和56年10月1日現在の住民基本台帳人口を町別に分類したものである。

町名別	世帯数	人 口			町名別	世帯数	人 口		
		総 数	男	女			総 数	男	女
浅 田 町	—	—	—	—	栄 町	73	201	78	123
柿園町	11	35	17	18	栄新町	122	350	161	189
	1丁	104	375	169	2丁	86	263	135	128
	2丁	35	101	44	3丁	159	506	222	284
上白川町	203	607	278	329	新大黒町	—	—	—	—
	1丁	295	948	442	1丁	166	496	223	273
	2丁	195	549	251	2丁	107	322	146	176
中白川町	215	655	291	364	3丁	103	351	170	181
	1丁	298	893	419	4丁	44	131	51	80
	2丁	136	461	230	天中町	69	200	92	108
	3丁	432	1,355	615	1丁	69	180	83	97
下白川町	131	407	188	219	2丁	148	429	181	248
大字白川町	55	185	84	101	浜明町	103	259	124	135
大橋鳥通	418	1,212	546	666	1丁	132	338	150	188
	1丁	108	372	177	2丁	368	1,025	464	561
	2丁	331	1,014	468	3丁	367	1,134	512	622
長八尻町	200	595	273	322	初小浜町	—	—	—	—
	1丁	51	130	61	1丁	1,310	3,902	1,870	2,032
	2丁	194	552	244	2丁	227	653	305	348
	3丁	89	295	143	3丁	72	239	109	130
東新町	97	297	132	165	1丁	62	190	81	109
	1丁	34	102	44	2丁	382	1,096	496	600
	2丁	47	141	63	上 町	85	262	125	137
	3丁	91	292	137	2丁	57	188	87	101
大互亀橋八平焼龍久保町	6	23	13	10	三上官町	—	—	—	—
	1丁	179	581	268	1丁	51	168	777	91
	2丁	174	511	235	2丁	247	759	350	409
	3丁	133	352	166	3丁	218	689	326	363
	4丁	316	927	441	4丁	158	496	224	272
	5丁	698	2,185	993	真七道寺町	163	499	239	260
	6丁	—	—	—	宮浦園浦	358	974	453	521
湖瀬田町	401	1,233	577	656	宮浦坂山	105	278	128	150
	1丁	46	130	64	宮浦坂山	257	770	363	407
	2丁	43	119	56	泉出町	—	—	—	—
新住地吉	728	1,917	874	1,043	1丁	161	431	198	233
	1丁	113	305	136	2丁	56	145	66	79
	2丁	190	483	207	3丁	106	302	143	159
	3丁	88	220	90	4丁	112	346	149	197
	4丁	96	222	84	1丁	32	92	37	55
	5丁	105	298	135	2丁	34	91	42	49
	6丁	53	172	82	3丁	51	144	72	72
中中西浜橋古本	85	230	114	116	泉出町	76	194	96	98
	1丁	122	308	127	2丁	82	246	105	141
	2丁	121	290	126	3丁	50	148	68	80
	3丁	102	280	140	4丁	48	136	58	78
	4丁	375	1,103	515	1丁	40	105	54	51
	5丁	409	1,088	488	2丁	97	289	126	163
	6丁	44	114	49	谷築常東山	35	101	43	58
	7丁	43	123	57	盤泉上	39	131	62	69
	8丁	141	447	207	1丁	35	102	41	61
	9丁	74	229	110	2丁	66	192	80	112
	10丁	116	318	148	3丁	63	184	83	101
	11丁	272	770	336	4丁	24	72	38	34
	12丁	185	472	226	正浄山	198	618	285	333
	13丁	117	383	181	2丁	231	622	324	298
	14丁	102	245	100	3丁	80	264	130	134
松原町	—	—	—	—	昭不知火	74	235	105	130
港原町	49	122	44	78	1丁	120	408	197	211
比須町	96	307	142	165	2丁	104	319	150	169
磯老町	158	437	206	231	3丁	104	319	150	169
健栄町	237	691	315	376	宝坂町	56	150	67	83
	1丁	36	103	41	2丁	73	240	118	122
	2丁	—	—	—	原山	288	840	365	475
	3丁	—	—	—	小川	409	1,389	679	710

人 口

町名別	世帯数	人 口		
		総 数	男	女
新 港 町	156	516	256	260
訪 1 丁目	183	539	247	292
町 2 丁目	206	624	269	355
3 丁目	137	393	189	204
千 代 町	160	495	230	265
岬 1 丁目	1	2	2	—
右 延 命 寺 町	150	454	206	248
延 命 寺 町	141	458	214	244
片 平 金 端 町	186	605	295	310
白 天 領 町	265	847	396	451
1 丁目	41	136	69	67
2 丁目	359	1,153	550	603
3 丁目	189	618	297	321
105	338	151	187	
長 西 港 町	14	44	21	23
1 丁目	—	—	—	—
2 丁目	12	34	12	22
三 川 町	1	53	83	81
1 丁目	116	349	171	178
2 丁目	159	402	173	229
3 丁目	201	562	255	307
4 丁目	113	319	151	168
5 丁目	172	465	239	226
山 八 若 樋 姫 加 納 町	43	117	67	50
1 丁目	90	252	118	134
2 丁目	110	342	165	177
3 丁目	93	244	104	140
高 南 船 津 町	122	372	169	203
1 丁目	101	300	136	164
2 丁目	150	399	200	199
3 丁目	178	551	263	288
4 丁目	226	665	312	353
5 丁目	209	629	288	341
6 丁目	264	772	356	416
船 上 屋 敷 津 町	225	667	323	344
1 丁目	191	573	278	295
2 丁目	126	357	171	186
3 丁目	142	446	191	255
4 丁目	160	471	218	253
5 丁目	177	554	272	282
6 丁目	173	520	232	288
7 丁目	195	571	281	290
8 丁目	216	824	393	431
9 丁目	271	806	353	453
四 浪 早 米 来 町	101	295	134	161
1 丁目	156	465	219	246
2 丁目	132	363	169	194
3 丁目	132	423	192	231
4 丁目	98	313	132	181
一 宮 原 町	346	1,008	476	532
1 丁目	307	818	367	451
2 丁目	240	740	348	392
3 丁目	252	707	328	379
4 丁目	144	420	191	229
5 丁目	353	918	432	486
6 丁目	251	708	359	349
7 丁目	192	633	333	300
8 丁目	4	14	6	8
青 合 米 生 町	224	689	332	357
1 丁目	32	90	41	49
2 丁目	178	608	295	313
冲 桜 神 藤 町	266	813	384	429
1 丁目	322	941	429	512
2 丁目	387	1,226	582	644

町名別	世帯数	人 口		
		総 数	男	女
白 井 町	129	417	199	218
飯 井 新 町	68	234	115	119
1 丁目	224	789	406	383
2 丁目	99	363	180	183
野 早 夫 馬 新 勝 立 町	178	628	306	322
添 鐘 道 渡 町	2	4	1	3
1 丁目	179	607	278	329
2 丁目	173	602	292	310
3 丁目	46	163	84	79
4 丁目	109	339	178	161
5 丁目	58	189	92	97
6 丁目	269	923	441	482
7 丁目	171	588	300	288
8 丁目	81	283	136	147
笹 原 町	179	572	276	296
1 丁目	89	291	128	163
2 丁目	144	460	225	235
3 丁目	178	464	218	246
下 萩 尾 池 町	380	1,008	498	510
1 丁目	164	523	237	286
2 丁目	153	545	271	274
3 丁目	531	1,937	920	1,017
4 丁目	552	2,051	981	1,070
5 丁目	1,158	3,874	1,891	1,983
6 丁目	340	1,053	513	540
7 丁目	30	114	59	55
8 丁目	780	2,604	1,265	1,339
9 丁目	399	1,590	756	834
10 丁目	312	1,191	572	619
11 丁目	543	1,780	830	950
12 丁目	1,178	3,466	1,644	1,822
13 丁目	1,292	4,063	1,945	2,118
14 丁目	288	1,056	495	561
15 丁目	900	2,955	1,409	1,546
16 丁目	740	2,651	1,250	1,401
17 丁目	1,639	5,315	2,513	2,802
18 丁目	148	606	298	308
19 丁目	909	3,138	1,486	1,652
20 丁目	1,631	5,053	2,361	2,692
21 丁目	454	1,417	649	768
22 丁目	1,017	3,463	1,630	1,833
23 丁目	4,179	13,409	6,306	7,103
24 丁目	630	2,035	963	1,072
25 丁目	148	528	249	279
26 丁目	583	1,893	891	1,002
計	—	—	—	—
52,883	164,570	77,267	87,303	

11. 小 学 校 区 別 人 口

この表は昭和56年10月1日現在の住民基本台帳人口を小学校区別にかかげたものである。

校 区 別	世 帯 数	人 口			1 世 帯 当 り 平 均 人 員	人 口 密 度 (1 Km ² 当 たり)
		計	男	女		
総	52,883	164,570	77,267	87,303	3.11	2.054
明	2,581	7,582	3,451	4,131	2.94	2.362
白	3,308	10,114	4,639	5,475	3.06	6.020
平	2,521	7,723	3,595	4,128	3.06	2,948
笹	1,291	3,744	1,680	2,064	2.90	5,273
中	2,803	7,558	3,404	4,154	2.70	9,690
大	2,456	7,220	3,334	3,886	2.94	8,299
不	1,623	4,834	2,254	2,580	2.98	4,883
上	1,707	5,051	2,356	2,695	2.96	6,735
川	1,999	6,197	2,954	3,243	3.10	5,959
諏	1,178	3,640	1,782	1,858	3.09	1,117
三	2,890	8,473	3,936	4,537	2.93	6,568
三	1,411	4,382	2,049	2,333	3.11	2,739
倉	1,793	5,874	2,775	3,099	3.28	996
手	2,590	8,974	4,342	4,632	3.46	917
上	620	2,473	1,185	1,288	3.99	209
銀	4,205	14,085	6,691	7,394	3.35	2,458
吉	2,531	8,038	3,834	4,204	3.18	1,627
三	4,461	14,228	6,654	7,574	3.19	2,532
高	2,621	8,500	3,992	4,508	3.24	2,471
駛	2,543	7,331	3,473	3,858	2.88	4,582
駛	1,986	6,449	3,091	3,358	3.25	3,100
笹	1,786	5,566	2,675	2,891	3.12	3,839
天	577	1,934	941	993	3.35	1,476
玉	1,402	4,600	2,180	2,420	3.28	605

資料 市行政管理部総務課

12. 配 給 ・ 住 民 基 本 台 帳 お よ び 本 籍 人 口

この表は各年10月1日現在の配給、住民基本台帳ならびに本籍人口である。

年 次 別	配 給		住 民 基 本 台 帳				戸 籍	
	世 帯 数	人 口	世 帯 数	人 口			本 籍 数	本 籍 人 口
				総 数	男	女		
昭和52年	49,826	157,710	51,973	168,171	79,037	89,134	74,816	213,304
53	50,162	157,237	52,217	167,265	78,627	88,638	75,507	214,061
54	50,444	157,032	52,442	166,535	78,265	88,270	76,063	214,195
55	50,626	156,172	52,569	165,440	77,701	87,739	76,612	214,854
56	51,032	155,589	52,883	164,570	77,267	87,303	77,100	214,889

資料 市市民部市民課

13. 外国人登録人口（各年10月1日現在）

年次別	総数	朝鮮・韓国	中国	アメリカ	イタリー	イギリス	その他
昭和52年	341	315	10	7	3	2	4
53	328	301	9	5	3	—	10
54	324	302	8	7	3	—	4
55	327	296	8	9	3	2	9
56	318	295	7	6	2	2	6

資料 市市民部市民課

14. 人口の自然動態と社会動態

この表は「人口動態調査票」を住所地で整理した自然動態と「異動人口調査報告」にもとづく社会動態とをそれぞれ集計したものである。

年次別	自然動態						社会動態		
	出生	死亡	増減	死産	婚姻	離婚	転入	転出	増減
昭和46年	2,415	1,278	1,137	215	1,369	224	8,368	12,488	△4,120
47	2,437	1,293	1,144	227	1,321	222	8,510	11,598	△3,088
48	2,426	1,351	1,075	203	1,299	202	8,029	11,219	△3,190
49	2,336	1,287	1,049	203	1,323	222	7,756	9,674	△1,918
50	2,270	1,324	946	190	1,259	225	7,861	8,492	△631
51	2,287	1,225	1,062	150	1,120	223	7,049	8,450	△1,401
52	2,141	1,240	901	134	1,118	237	6,639	7,841	△1,202
53	2,087	1,260	827	147	1,045	219	6,302	7,806	△1,504
54	2,060	1,210	850	126	1,017	237	6,100	7,707	△1,607
55	1,986	1,339	647	121	1,024	241	6,154	7,711	△1,557
55年1月	166	131	35	13	50	20	427	501	△74
2	152	145	7	11	63	18	420	506	△86
3	170	110	60	13	121	21	985	1,610	△625
4	142	81	61	9	122	20	856	1,004	△148
5	191	109	82	11	121	24	449	621	△172
6	176	91	85	10	69	16	345	427	△82
7	178	112	66	7	47	19	443	479	△36
8	165	114	51	9	47	17	537	609	△72
9	160	116	44	9	39	16	493	569	△76
10	181	107	74	10	98	23	466	499	△33
11	136	96	40	8	142	25	333	430	△97
12	169	127	42	11	105	22	400	456	△56

資料 市市民部市民課 市保健所

15. 都 道 府 県 別

この表は、転入人口は住民基本台帳法により届出のあった転入者の従前の住所地、従前の住所なしの者については記載していない。

都道府県別	総 数		1 月		2 月		3 月		4 月		5 月	
	転入	転出	転入	転出	転入	転出	転入	転出	転入	転出	転入	転出
総 数	6,152	7,457	328	424	441	456	910	1,599	985	1,068	461	542
1 北海道	32	26	2	—	4	2	5	8	4	8	3	1
2 青森県	3	4	—	—	—	—	—	1	—	2	—	—
3 岩手県	—	3	—	—	—	—	—	—	—	1	—	—
4 宮城県	8	6	3	—	—	—	1	—	—	3	4	—
5 秋田県	2	4	—	—	—	—	—	1	—	3	1	—
6 山形県	1	2	—	—	—	—	—	1	—	—	—	—
7 福島県	8	5	—	2	1	—	—	1	—	2	1	—
8 茨城県	12	19	—	—	—	—	3	6	4	2	—	2
9 栃木県	32	11	1	—	5	—	3	—	5	—	1	—
10 群馬県	4	2	—	—	—	—	1	—	—	2	1	—
11 埼玉県	109	95	7	7	5	6	7	24	39	7	7	7
12 千葉県	105	128	8	6	8	9	12	24	23	17	8	10
13 東京都	328	431	11	34	19	26	68	104	53	63	19	35
14 神奈川県	177	222	5	11	15	6	23	66	25	29	26	8
15 新潟県	9	11	—	—	—	—	—	7	2	—	—	1
16 富山県	—	8	—	—	—	—	—	1	—	—	—	—
17 石川県	1	9	—	—	—	—	—	4	—	1	—	1
18 福井県	5	2	—	—	3	—	—	—	—	—	1	1
19 山梨県	3	5	—	—	—	—	1	1	—	1	—	—
20 長野県	7	6	—	2	—	—	1	1	—	2	—	1
21 岐阜県	26	10	2	—	2	4	10	1	2	—	3	—
22 静岡県	28	25	1	5	—	—	—	8	3	6	2	—
23 愛知県	150	188	6	5	18	6	15	74	15	15	11	14
24 三重県	29	17	1	—	5	—	2	10	4	—	6	3
25 滋賀県	33	25	1	2	2	—	6	11	4	2	6	2
26 京都府	71	74	5	1	11	5	13	20	3	15	2	6
27 大阪府	358	289	28	20	35	21	55	87	57	33	18	17
28 兵庫県	86	93	3	—	4	2	13	19	17	23	12	2
29 奈良県	14	32	1	10	3	1	1	9	2	5	1	—
30 和歌山県	9	14	4	—	—	—	1	3	1	4	—	3
31 鳥取県	3	5	—	—	—	—	—	—	—	—	—	—
32 島根県	4	1	—	—	—	—	1	—	1	—	—	—
33 岡山県	46	52	5	2	4	1	8	8	3	11	1	4
34 広島県	98	130	5	11	13	3	19	38	17	15	4	4
35 山口県	57	68	3	4	4	2	10	17	12	9	2	2
36 徳島県	3	3	—	—	1	—	—	—	1	—	—	1
37 香川県	4	17	—	—	—	—	—	4	—	1	—	3
38 愛媛県	13	10	—	—	4	—	1	2	1	4	2	1
39 高知県	6	8	—	—	—	1	3	—	—	1	—	1
40 福岡県	2,225	2,843	118	122	128	167	369	539	351	453	146	225
41 佐賀県	161	181	1	15	10	14	24	33	25	27	18	10
42 長崎県	191	193	10	10	11	6	29	52	40	46	16	4
43 熊本県	1,413	1,889	88	134	104	163	161	346	222	222	106	150
44 大分県	88	85	3	7	9	1	2	17	19	16	18	2
45 宮崎県	68	57	1	1	6	4	18	14	19	3	4	11
46 鹿児島県	74	106	2	11	6	5	16	29	6	10	10	8
47 沖縄県	24	20	2	—	—	1	4	7	2	—	1	2
48 国 外	24	23	1	2	1	—	4	1	3	4	—	—

Ⅲ 国勢調査

16. 年 齡 (各歳) ・ 男

年 齡	総 数	男	女	年 齡	総 数	男	女
総 数	163,000	75,997	87,003				
0 ~ 4 歳	10,502	5,293	5,209	30 ~ 34 歳	13,029	6,317	6,712
0	2,018	1,004	1,014	30	2,680	1,308	1,372
1	2,014	991	1,023	31	3,077	1,503	1,574
2	2,051	1,022	1,029	32	3,008	1,459	1,549
3	2,218	1,192	1,026	33	2,648	1,271	1,377
4	2,201	1,084	1,117	34	1,616	776	840
5 ~ 9	11,799	6,080	5,719	35 ~ 39	10,275	4,931	5,344
5	2,316	1,210	1,106	35	1,753	874	879
6	2,399	1,235	1,164	36	2,165	1,021	1,144
7	2,419	1,230	1,189	37	1,905	888	1,017
8	2,410	1,218	1,192	38	2,146	1,039	1,107
9	2,255	1,187	1,068	39	2,306	1,109	1,197
10 ~ 14	11,193	5,724	5,469	40 ~ 44	10,687	4,878	5,809
10	2,124	1,101	1,023	40	2,167	1,021	1,146
11	2,325	1,206	1,119	41	1,948	893	1,055
12	2,317	1,164	1,153	42	2,041	918	1,123
13	2,400	1,241	1,159	43	2,296	1,041	1,255
14	2,027	1,012	1,015	44	2,235	1,005	1,230
15 ~ 19	10,943	5,394	5,549	45 ~ 49	11,925	5,355	6,570
15	2,407	1,202	1,205	45	2,202	1,023	1,179
16	2,325	1,174	1,151	46	2,324	1,055	1,269
17	2,431	1,235	1,196	47	2,469	1,088	1,381
18	2,074	988	1,086	48	2,477	1,102	1,375
19	1,706	795	911	49	2,453	1,087	1,366
20 ~ 24	9,039	3,950	5,089	50 ~ 54	12,432	5,685	6,747
20	1,647	721	926	50	2,356	1,037	1,319
21	1,744	796	948	51	2,520	1,153	1,367
22	1,778	750	1,028	52	2,447	1,138	1,309
23	1,941	838	1,103	53	2,524	1,177	1,347
24	1,929	845	1,084	54	2,585	1,180	1,405
25 ~ 29	11,223	5,319	5,904	55 ~ 59	10,489	4,443	6,046
25	2,024	927	1,097	55	2,261	1,007	1,254
26	2,068	960	1,108	56	2,191	947	1,244
27	2,234	1,095	1,139	57	2,107	877	1,230
28	2,315	1,103	1,212	58	2,038	844	1,194
29	2,582	1,234	1,348	59	1,892	768	1,124

資料 総理府統計局

女 別 人 口 (昭和55年)

年 齢	総 数	男	女	年 齢	総 数	男	女
60 ~ 64 歳	8,724	3,790	4,934	90 ~ 94 歳	236	58	178
60	1,960	815	1,145	90	84	22	62
61	1,621	689	932	91	64	14	50
62	1,756	774	982	92	47	12	35
63	1,697	726	971	93	25	6	19
64	1,690	786	904	94	16	4	12
65 ~ 69	7,633	3,445	4,188	95 ~ 99	27	3	24
65	1,649	774	875	95	10	—	10
66	1,597	730	867	96	7	—	7
67	1,488	648	840	97	4	2	2
68	1,480	691	789	98	2	—	2
69	1,419	602	817	99	4	1	3
70 ~ 74	5,779	2,592	3,187	100 歳 以上	4	1	3
70	1,359	639	720	不 詳	38	21	17
71	1,218	529	689				
72	1,148	506	642				
73	1,128	520	608				
74	926	398	528				
75 ~ 79	3,803	1,616	2,187	(再 掲)			
75	898	402	496	15 歳 未 満	33,494	17,097	16,397
76	802	349	453	15 ~ 64 歳	108,766	50,062	58,704
77	762	319	443	65 歳 以上	20,702	8,817	11,885
78	730	299	431	年 齢 別 割 合 (%)			
79	611	247	364	15 歳 未 満	20.5	22.5	18.8
80 ~ 84	2,260	808	1,452	15 ~ 64 歳	66.7	65.9	67.5
80	572	233	339	65 歳 以上	12.7	11.6	13.7
81	451	160	291				
82	470	152	318				
83	443	166	277				
84	324	97	227				
85 ~ 89	960	294	666				
85	261	86	175				
86	240	74	166				
87	192	54	138				
88	155	42	113				
89	112	38	74				

17. 国籍・男女別外国人人口

年次別	総数					男					女				
	総数	韓朝 国・鮮	中 国	ア メ リ カ	そ の 他	総数	韓朝 国・鮮	中 国	ア メ リ カ	そ の 他	総数	韓朝 国・鮮	中 国	ア メ リ カ	そ の 他
昭和45年	349	302	20	6	21	176	155	9	3	9	173	147	11	3	12
50	284	262	9	6	7	154	146	4	3	1	130	116	5	3	6
55	273	239	10	7	10	143	127	5	4	4	130	112	5	3	6

18. 人口集中地区人口・面積・人口密度

(単位 人・Km²・%)

年次別	総数		人口集中地区人口			人口集中地区面積			人口集中 地区 人口密度 (1 Km ² 当たり)	
	人口	面積		増加率	総人口に 占める割合		増加率	総面積に 占める割合		
昭和35年	205,766	75.53	157,478	—	76.5	21.7	—	28.7	7,257.1	
40	193,875	76.23	149,057	△	5.3	76.9	22.1	0.0	29.0	6,744.7
45	175,143	76.69	131,192	△	12.0	74.9	23.1	4.5	30.1	5,679.3
50	165,969	79.41	132,831	1.2	80.0	27.8	20.3	35.0	4,778.1	
55	163,000	80.11	128,200	△	3.5	78.7	28.9	4.0	36.1	4,436.0

- 1) 人口集中地区(D.I.D.)とは「都市的地域」の特質を明らかにするため、昭和35年から新しい統計上の地域単位として、「人口集中地区」(広い意味の市街地)を国勢調査の都度、次に述べる基準により国において設定されているものです。
- 2) 設定基準は、国勢調査調査区を基礎単位地域として、市区町村の境域内で人口密度の高い調査区(原則として人口密度が1平方キロメートル当り約4,000人以上)が隣接して、人口5,000人以上を有し、人口密度が1平方キロメートル当り4,000人以上となる地域を構成する場合、この地域を「人口集中地域」としています。

また、これら人口密度の高い調査区に、次のような調査区が隣接している場合には、人口密度に関係なく、これを人口密度の高い調査区が集まっている地域に含められます。

 - ① 広大な工場地域・鉄道用地・港湾施設・飛行場等のある特別調査区及び社会施設等特殊な施設のある特別調査区。
 - ② 学校・研究所・都市公園・神社・仏閣・運動場等の文教レクリエーション施設、工場・倉庫・事務所・鉄道用地等の産業施設又は官公庁・病院・療養所等の公共及び社会福祉施設のある地域が、原則として調査区の3分の1以上の面積を占め、残る区域に人口が密集している調査区。

19. 配偶関係・年齢（5歳階級）・男女別15歳以上人口（昭和55年）

年 齢	男					女				
	総 数	未 婚	有配偶	死 別	離 別	総 数	未 婚	有配偶	死 別	離 別
昭和45年	61,030	16,800	41,635	1,852	727	73,763	18,974	41,813	10,743	2,220
50	58,909	14,472	41,856	1,870	708	71,283	16,054	41,942	11,118	2,146
55	58,879	14,353	41,707	1,880	889	70,589	14,684	42,018	11,297	2,488
15～19歳	5,394	5,377	15	—	—	5,549	5,489	58	—	2
20～24	3,950	3,493	446	1	6	5,089	4,104	956	4	24
25～29	5,319	2,942	2,322	4	51	5,904	1,980	3,768	18	137
30～34	6,317	1,363	4,825	9	113	6,712	1,012	5,347	58	291
35～39	4,931	441	4,352	21	112	5,344	489	4,468	106	281
40～44	4,878	268	4,469	25	112	5,809	380	4,853	242	331
45～49	5,355	194	4,951	67	141	6,570	385	5,420	412	348
50～54	5,685	115	5,356	93	119	6,747	321	5,349	721	350
55～59	4,443	62	4,162	129	87	6,046	249	4,442	1,094	251
60～64	3,790	32	3,536	164	55	4,934	122	3,118	1,472	207
65～69	3,445	25	3,144	238	33	4,188	75	2,184	1,796	120
70～74	2,592	23	2,206	326	29	3,187	33	1,265	1,797	72
75～79	1,616	13	1,257	329	16	2,187	24	550	1,563	35
80～84	808	4	498	297	7	1,452	14	213	1,196	22
85歳以上	356	1	168	177	8	871	7	27	818	17

資料 総理府統計局 注 総数は配偶関係不詳を含む。

20. 流出・流入人口（昭和50年）

区 分	流 出			区 分	流 入		
	総 数	従業者	通学者		総 数	従業者	通学者
当地に常住する者	81,939	70,829	11,110	当地に常住する者	90,876	78,418	12,458
当地で就業通学する者	72,980	63,825	9,155	当地に常住する者	72,980	63,825	9,155
当県内他市町村	6,209	4,625	1,584	当県内他市町村	7,361	5,102	2,259
北九州市	58	47	11	北九州市	14	14	—
福岡市	2,443	1,515	928	福岡市	193	182	11
久留米市	1,541	1,242	299	久留米市	510	412	98
柳川市	455	315	140	柳川市	739	507	232
高橋町	203	201	2	高橋町	324	244	80
大瀬町	87	87	—	大瀬町	151	68	83
三高町	73	72	1	三高町	92	68	24
その他の市町村	543	532	11	その他の市町村	958	642	316
他県	806	614	192	他県	1,090	647	443
熊本	2,750	2,379	371	熊本	416	286	130
熊本市	2,433	2,108	325	熊本市	2,088	1,376	712
本尾名	288	131	157	本尾名	786	656	130
玉名	1,558	1,417	141	玉名	10,535	9,491	1,044
南関	160	143	17	南関	10,404	9,370	1,034
長洲	33	33	—	長洲	106	98	8
その他の市町村	313	313	—	その他の市町村	7,425	6,698	727
山口	81	71	10	山口	544	486	58
山佐	18	17	1	山佐	944	822	122
佐長	160	117	43	佐長	721	647	74
大	38	37	1	大	664	619	45
そ	21	21	—	そ	109	99	10
の	80	79	1	の	12	12	—
					10	10	—

資料 総理府統計局

21. 産業・年齢（5歳階級）従業上の

産業、男女別	昭和45年		50年		55				
	総数	総数	総数	年齢（5歳）					
				15～19歳	20～24歳	25～29歳	30～34歳	35～39歳	
総計	75,383	70,829	68,587	1,462	6,220	7,459	8,643	7,186	
1次産業	5,653	3,843	3,205	21	53	94	172	235	
農林業	4,568	3,091	2,489	9	30	55	98	129	
漁業	13	9	11	—	1	1	1	—	
水産	1,072	743	705	12	22	38	73	106	
2次産業	27,347	25,718	23,219	496	1,902	2,675	3,215	2,661	
鉱業	4,671	3,824	3,495	19	182	302	350	411	
建設	7,318	7,289	7,363	231	642	867	1,050	849	
製造	15,358	14,605	12,361	246	1,078	1,506	1,815	1,401	
3次産業	42,383	41,268	42,163	945	4,265	4,690	5,256	4,290	
卸売業	16,933	16,778	17,187	499	1,847	2,057	2,467	2,023	
金融業	1,346	1,349	1,524	42	283	233	173	153	
不動産業	248	229	252	2	9	12	28	23	
運輸業	4,688	4,343	4,272	54	300	396	663	592	
ガス業	685	590	597	10	48	55	74	43	
水道	12,874	12,776	13,500	320	1,604	1,668	1,590	1,255	
熱供給	5,538	4,964	4,755	16	158	257	257	196	
信託業	71	239	76	2	16	12	4	5	
その他									
男	45,081	42,965	41,228	678	2,864	4,842	5,888	4,616	
1次産業	1,695	1,243	1,111	7	18	34	41	34	
農林業	9	8	7	—	—	—	1	—	
漁業	612	464	429	11	15	22	43	59	
水産	4,487	3,661	3,356	14	163	293	341	398	
2次産業	5,763	6,182	6,239	215	532	763	922	727	
鉱業	11,190	10,506	8,872	135	669	1,192	1,457	1,022	
建設	7,256	7,433	7,781	178	692	1,062	1,298	946	
製造	635	586	690	1	49	143	103	85	
3次産業	158	143	158	—	1	9	17	13	
卸売業	3,919	3,751	3,736	33	218	350	615	553	
金融業	619	533	536	7	39	53	69	40	
不動産業	5,657	5,669	5,863	68	381	713	762	589	
運輸業	3,036	2,695	2,414	7	81	198	216	149	
ガス業	45	91	36	2	6	10	3	1	
水道									
熱供給									
信託業									
その他									
女	30,302	27,864	27,359	784	3,356	2,617	2,755	2,570	
1次産業	2,873	1,848	1,378	2	12	21	57	95	
農林業	4	1	4	—	1	1	—	—	
漁業	460	279	276	1	7	16	30	47	
水産	184	163	139	5	19	9	9	13	
2次産業	1,555	1,107	1,124	16	110	104	128	122	
鉱業	4,168	4,099	3,489	111	409	314	358	379	
建設	9,677	9,345	9,406	321	1,155	995	1,169	1,077	
製造	711	763	834	41	234	90	70	68	
3次産業	90	86	94	2	8	3	11	10	
卸売業	769	592	536	21	82	46	48	39	
金融業	66	57	61	3	9	2	5	3	
不動産業	7,217	7,107	7,637	252	1,223	955	828	666	
運輸業	2,502	2,269	2,341	9	77	59	41	47	
ガス業	26	148	40	—	10	2	1	4	
水道									
熱供給									
信託業									
その他									

資料 総理府統計局 (注) 従業上の地位「不詳」を含む。 「家庭内職者」を含む。

地位・男女別15歳以上就業者数(昭和55年)

年						従業上の地位別				
階級別						雇用者	役員	雇人の ある業主	雇人の ない業者	家族従業者
40~44歳	45~49歳	50~54歳	55~59歳	60~64歳	65歳以上					
7,573	8,344	8,383	5,444	3,283	4,590	49,751	1,732	3,206	7,453	6,439
320	391	406	384	410	719	99	1	99	1,690	1,316
201	278	331	340	368	650	67	1	37	1,396	988
-	3	2	-	-	3	4	-	2	3	2
119	110	73	44	42	66	28	-	60	291	326
2,889	3,206	3,455	1,582	589	549	19,559	664	936	1,190	870
563	665	898	69	20	16	3,435	47	10	2	1
824	1,016	773	550	277	284	5,194	271	672	713	513
1,502	1,525	1,784	963	292	249	10,930	346	254	475	356
4,364	4,747	4,522	3,478	2,284	3,322	30,093	1,067	2,171	4,573	4,253
1,968	1,819	1,400	1,145	827	1,135	9,185	684	1,370	2,682	3,266
108	153	147	100	70	62	1,344	34	14	100	32
15	23	29	28	31	52	79	18	14	106	35
590	649	582	280	96	70	4,065	107	32	47	21
63	88	130	56	12	18	591	6	-	-	-
1,379	1,582	1,553	1,235	617	697	10,030	217	737	1,622	894
237	426	672	628	629	1,279	4,755	-	-	-	-
4	7	9	6	2	9	44	1	4	16	5
4,533	4,983	5,235	3,156	1,727	2,706	31,013	1,382	2,525	4,972	1,335
60	100	104	132	172	409	47	1	32	910	121
-	2	2	-	-	2	3	-	2	2	-
67	64	53	20	30	45	23	-	53	263	90
548	644	859	64	18	14	3,302	44	8	2	-
688	825	643	439	231	254	4,430	230	659	708	212
960	950	1,292	773	218	204	8,036	298	229	211	98
807	748	554	475	392	629	3,852	508	961	1,811	649
60	72	65	33	38	41	580	24	12	69	5
9	10	19	18	23	39	47	14	10	85	2
539	548	487	239	85	69	3,566	92	26	46	6
53	79	114	53	12	17	530	6	-	-	-
577	666	670	638	338	461	4,163	164	530	856	150
165	272	371	270	169	516	2,414	-	-	-	-
-	3	2	2	1	6	20	1	3	9	2
3,040	3,361	3,148	2,288	1,556	1,884	18,738	350	681	2,481	5,104
141	178	227	208	196	241	20	-	5	486	867
-	1	-	-	-	1	1	-	-	1	2
52	46	20	24	12	21	5	-	7	28	236
15	21	39	5	2	2	133	3	2	-	1
136	191	130	111	46	30	764	41	13	5	301
542	575	492	190	74	45	2,894	48	25	264	258
1,161	1,071	846	670	435	506	5,333	176	409	871	2,617
48	81	82	67	32	21	764	10	2	31	27
6	13	10	10	8	13	32	4	4	21	33
51	101	95	41	11	1	499	15	6	1	15
10	9	16	3	-	1	61	-	-	-	-
802	916	883	597	279	236	5,867	53	207	766	744
72	154	301	358	460	763	2,341	-	-	-	-
4	4	7	4	1	3	24	-	1	7	3

22. 在学か否かの別・最終卒業学校の

男女、年齢	総数	卒業		
		総数	小学校・中学校 高小	旧青年学校
総数	129,468	119,090	51,887	3,809
15～19歳	10,943	2,093	662	—
20～24	9,039	8,021	1,129	—
25～29	11,223	11,149	2,144	—
30～34	13,029	13,007	3,289	—
35～39	10,275	10,245	3,715	—
40～44	10,687	10,666	4,558	—
45～49	11,925	11,911	5,511	99
50～54	12,432	12,415	4,975	1,177
55～59	10,489	10,467	5,235	1,213
60～64	8,724	8,700	5,400	685
65歳以上	20,702	20,416	15,269	635
男	58,879	53,650	21,559	2,539
15～19歳	5,394	997	365	—
20～24	3,950	3,273	588	—
25～29	5,319	5,267	1,131	—
30～34	6,317	6,303	1,610	—
35～39	4,931	4,915	1,689	—
40～44	4,878	4,865	1,810	—
45～49	5,355	5,349	2,320	50
50～54	5,685	5,677	2,059	702
55～59	4,443	4,437	1,877	791
60～64	3,790	3,779	2,033	522
65歳以上	8,817	8,788	6,077	474
女	70,589	65,440	30,328	1,270
15～19歳	5,549	1,096	297	—
20～24	5,089	4,748	541	—
25～29	5,904	5,882	1,013	—
30～34	6,712	6,704	1,679	—
35～39	5,344	5,330	2,026	—
40～44	5,809	5,801	2,748	—
45～49	6,570	6,562	3,191	49
50～54	6,747	6,738	2,916	475
55～59	6,046	6,030	3,358	422
60～64	4,934	4,921	3,367	163
65歳以上	11,885	11,628	9,192	161

資料 総理府統計局 (注) 学校の種類「不詳」を含む。

種類・年齢（5歳階級）・男女別15歳以上人口（昭和55年）

者			在学者	未就学者
高校・旧中	短大・高専	大学・大学院		
51,098	5,991	6,171	9,865	513
1,430	—	—	8,820	30
5,061	1,251	576	986	32
6,480	1,142	1,373	47	27
7,677	806	1,222	6	16
5,246	443	827	4	26
5,174	299	631	1	20
5,344	322	626	—	14
5,426	514	313	—	17
3,350	437	219	—	22
2,247	249	106	—	24
3,663	528	278	1	285
22,348	2,027	5,116	5,087	142
632	—	—	4,381	16
2,178	128	376	661	16
2,809	237	1,085	37	15
3,463	194	1,029	6	8
2,390	118	710	1	15
2,453	71	528	—	13
2,296	123	555	—	6
2,313	316	285	—	8
1,246	311	205	—	6
942	182	95	—	11
1,626	347	248	1	28
28,750	3,964	1,055	4,778	371
798	—	—	4,439	14
2,883	1,123	200	325	16
3,671	905	288	10	12
4,214	612	193	—	8
2,856	325	117	3	11
2,721	228	103	1	7
3,048	199	71	—	8
3,113	198	28	—	9
2,104	126	14	—	16
1,305	67	11	—	13
2,037	181	30	—	257

23. 在学学校の種類・未就学の種類・

男 女 別	在 学			
	総 数	小学校・中学校	高 校	短大・高専
総 数	29,284	20,737	6,725	900
男	15,022	10,611	3,290	370
女	14,262	10,126	3,435	530

資料 総理府統計局

24. 労働力状態・男女別15歳

男 女 別	総 数	労 働 力 人				
		総 数	就 業			
			総 数	主に仕事	家事のほか仕事	通学のかたわら仕事
総 数	129,468	72,599	68,587	58,335	8,851	266
男	58,879	44,190	41,228	40,074	242	111
女	70,589	28,409	27,359	18,261	8,609	155
(再掲)						
15 ~ 64 歳	108,766	67,785	63,997	54,606	8,141	266
男	50,062	41,281	38,522	37,576	152	111
女	58,704	26,504	25,475	17,030	7,989	155

資料 総理府統計局 (注) 労働力状態「不詳」を含む。

25. 世帯人員別普通世帯数及び普通世帯

年 次 別	普 通 世 帯								
	総 数	世 帯							
		1 人	2 人	3 人	4 人	5 人	6 人	7 人	8 人
昭 和 45 年	46,796	3,786	8,192	9,863	11,954	7,278	3,713	1,318	440
50	47,791	4,952	10,199	10,449	11,896	5,958	2,919	1,027	286
55	48,828	6,085	11,527	10,229	11,613	5,470	2,628	972	237

資料 総理府統計局

- 注) 1) 「普通世帯」とは住居と生計を共にしている人の集まり及び
 2) 「準世帯」とは普通世帯を構成する人以外の人、又はその集まる世帯、病院・療養所等の入院者からなる世帯、社会施
 3) 「一般世帯」とは、普通世帯に、準世帯のうち間借り・下宿

男女別在学者数及び未就学者数（昭和55年）

者	未 就 学 者				
	総 数	幼 稚 園	保 育 所	そ の 他	
大学・大学院	922	14,588	3,149	2,977	8,462
	751	7,304	1,612	1,561	4,131
	171	7,284	1,537	1,416	4,331

以上人口（昭和55年）

者	非 勞 働 力 人 口					
	完全失業者	総 数	家 事	通 学	そ の 他	
休業者	1,135	4,012	56,656	30,259	9,929	16,468
	801	2,962	14,616	590	5,141	8,885
	334	1,050	42,040	29,669	4,788	7,583
	984	3,788	40,822	25,928	9,917	4,977
	683	2,759	8,718	302	5,138	3,278
	301	1,029	32,104	25,626	4,779	1,699

人員並びに準世帯数及び準世帯人員（一般世帯特掲）（昭和55年）

数		帯		準 世 帯		(別 掲) 一 般 世 帯				
		世帯人員	1世帯当 たり人員	世帯数	世帯人員	世帯数	世帯人員	1世帯当 たり人員		
9人	10人以上	171	81	171,387	3.66	668	3,756	-	-	-
61	44	162,081	3.39	491	3,872	-	-	-	-	-
47	20	158,745	3.25	912	4,217	49,611	159,528	3.22		

1戸を構えて住んでいる単身者をいう。

りをいい、間借り、下宿などの単身者、会社などの独身寮の単身者、寮・寄宿舎の学生・生徒から設・矯正施設の入所者からなる世帯及び自衛隊の官舎・艦船内の居住者からなる世帯等が含まれる。などの単身者、会社などの独身寮の単身者からなる世帯を加えたものをいう。

26. 家計の収入の種類別普通世帯数 普通世帯人員 親族人員及び
以上の親族のみの普通世帯及び一般世帯特掲) (昭和55年)

区 分	総 数	家 計 の			
		賃金・給料が主な世帯			農業取
		総 数	賃金・給料 のみの世帯	そ の 他	総 数
普通世帯数	48,828	31,056	24,511	6,545	
世帯人員	158,745	108,140	83,169	24,971	622
親族人員	158,442	108,024	83,091	24,933	2,577
親族就業者数	67,651	48,792	37,018	11,774	2,576
1世帯当たり親族人員 (再掲)	324	348	339	381	1,566
6歳未満の親族のいる世帯の数	9,144	7,175	5,946	1,229	414
6歳未満の親族のいる世帯の人員	41,354	31,773	25,013	6,760	605
6歳未満の親族人員	12,771	10,034	8,280	1,754	153
18歳未満の親族のいる世帯の数	22,241	16,734	13,714	3,020	273
18歳未満の親族のいる世帯の人員	96,957	72,422	57,252	15,170	1,522
18歳未満の親族人員	40,365	30,164	24,567	5,597	555
65歳以上の親族のいる世帯の数	15,119	7,184	4,047	3,137	359
65歳以上の親族のいる世帯の人員	51,575	29,625	16,532	13,093	1,581
65歳以上の親族人員	19,020	8,668	4,662	4,006	485
65歳以上の親族のみの世帯の数	3,824	694	403	291	46
65歳以上の親族のみの世帯の人員	5,565	964	531	433	82
(別掲)					
一般世帯数	49,611	31,676	25,110	6,566	623
親族就業者数	68,294	49,412	37,617	11,795	1,567

区 分	利 子 ・	恩 給 ・	雇 用 保 險	生 活 保 護	仕 送 り が
	配 当 が 主 な 世 帯	年 金 が 主 な 世 帯	が 主 な 世 帯	が 主 な 世 帯	主 な 世 帯
普通世帯数	60	6,740	437	2,025	432
世帯人員	119	15,047	1,261	4,446	771
親族人員	119	15,034	1,257	4,438	768
親族就業者数	17	2,817	186	378	66
1世帯当たり親族人員 (再掲)	198	223	288	219	178
6歳未満の親族のいる世帯の数	—	188	56	207	34
6歳未満の親族のいる世帯の人員	—	967	231	799	106
6歳未満の親族人員	—	243	75	274	43
18歳未満の親族のいる世帯の数	6	497	127	753	120
18歳未満の親族のいる世帯の人員	15	2,103	509	2,653	354
18歳未満の親族人員	7	737	205	1,427	192
65歳以上の親族のいる世帯の数	31	4,091	67	788	167
65歳以上の親族のいる世帯の人員	63	8,927	234	1,284	298
65歳以上の親族人員	43	5,564	74	902	198
65歳以上の親族のみの世帯の数	18	1,962	9	556	115
65歳以上の親族のみの世帯の人員	27	3,054	13	650	138
(別掲)					
一般世帯数	61	6,792	439	2,077	461
親族就業者数	17	2,822	187	379	68

資料 総理府統計局

注) 家計の収入の種類「不詳」を含む。

親族就業者数（6歳未満・18歳未満・65歳以上の親族のいる普通世帯、65歳

取 入 の 種 類						
入 が 主 な 世 帯		農業収入以外の事業収入が主な世帯			内 職 収 入	家 賃 ・
農 業 収 入 の みの 世 帯	そ の 他	総 数	農 業 収 入 以 外 の 事 業 収 入 の みの 世 帯	そ の 他	が 主 な 世 帯	地 代 が 主 な 世 帯
244	378	6,592	4,420	2,172	106	337
964	1,613	24,551	15,999	8,552	206	714
963	1,613	24,402	15,895	8,507	206	711
533	1,033	13,449	8,286	5,163	117	177
395	427	370	360	392	194	211
27	68	1,312	946	366	9	9
170	435	6,578	4,501	2,077	28	48
43	110	1,848	1,329	519	13	10
121	152	3,539	2,528	1,011	30	30
631	891	16,707	11,495	5,212	86	124
263	292	6,759	4,873	1,886	46	48
119	240	2,111	1,155	956	19	219
529	1,052	8,870	4,806	4,064	41	469
152	333	2,682	1,447	1,235	24	281
10	36	270	160	110	6	109
20	62	430	255	175	8	151
245	378	6,603	4,429	2,174	109	338
534	1,033	13,460	8,295	5,165	119	177
(再 掲)						
そ の 他 の 収 入 が 主 な 世 帯	少 し で も 賃 金 ・ 給 料 の ある 世 帯	少 し で も 農 業 収 入 の ある 世 帯	少 し で も 農 業 収 入 以 外 の 事 業 収 入 の ある 世 帯	少 し で も 内 職 収 入 の ある 世 帯	少 し で も 賃 金 ・ 給 料 ・ 事 業 収 入 又 は 内 職 収 入 の ある 世 帯	
378	34,382	1,595	7,540	669	40,769	
829	120,375	7,047	28,139	2,300	142,866	
825	120,224	7,046	27,985	2,296	142,591	
78	55,206	4,096	15,557	1,139	67,107	
218	350	442	371	343	350	
55	7,605	313	1,461	127	8,774	
207	34,153	1,957	7,375	576	39,937	
74	10,625	468	2,051	168	12,286	
121	17,834	799	3,973	398	21,075	
425	77,888	4,528	18,837	1,687	92,944	
208	32,083	1,609	7,555	762	38,362	
73	8,519	888	2,498	173	10,759	
165	34,823	4,181	10,456	674	43,452	
89	10,370	1,185	3,193	221	13,281	
31	768	82	327	28	1,187	
39	1,094	149	528	43	1,776	
389	35,005	1,596	7,553	673	41,409	
78	55,829	4,097	15,570	1,142	67,746	

27. 経済構成、世帯の主な就業者の産業（大分類）別普通

区 分	総 数		
	普 通 世 帯		(別 掲) 一 般
	世 帯 数	世 帯 人 員	世 帯 数
総 数	48,828	158,745	49,611
I 農林漁業就業者世帯 ¹⁾	786	2,811	788
A 農 業	515	1,697	516
B 林 業、狩 猟 業	5	14	5
C 漁 業、水産養殖業	266	1,100	267
(再掲)漁業、水産養殖業就業者のいる世帯	267	1,106	268
II 農林漁業・非農林漁業就業者混合世帯	1,174	5,711	1,174
A 農 業	617	3,070	617
B 林 業、狩 猟 業	2	8	2
C 漁 業、水産養殖業	89	443	89
そ の 他 の 産 業	466	2,190	466
(再掲)漁業、水産養殖業就業者のいる世帯	103	507	103
III 非農林漁業就業者世帯	39,075	135,146	39,716
D 鉱 業	3,002	11,267	3,105
E 建 設 業	5,109	18,738	5,150
F 製 造 業	7,872	28,671	8,011
G 卸 売 業、小 売 業	8,204	27,710	8,279
H 金 融・保 険 業	751	2,450	771
I 不 動 産 業	161	507	162
J 運 輸・通 信 業	3,300	12,246	3,314
K 電 気・ガ ス・水 道・熱 供 給 業	461	1,696	483
L サ ー ビ ス 業	6,661	21,936	6,830
M 公 務	3,554	9,925	3,611
(再掲)雇 用 者 ²⁾	31,662	108,450	32,275
業 主・家 族 従 業 者 ³⁾	7,413	26,696	7,441
IV 非 就 業 者 世 帯	7,726	14,831	7,866

資料

総理府統計局

注 1) 経済構成「分類不能の世帯」を含む。

2) 「役員」を含む。

3) 「家庭内職者」を含む。

世帯数及び普通世帯人員（親族就業者が1人の世帯及び一般世帯特掲）

（昭和55年）

世帯 世帯人員	（再掲）親族就業者が1人の世帯			
	普通世帯		（別掲）一般世帯	
	世帯数	世帯人員	世帯数	世帯人員
159,528	21,667	66,151	22,310	66,794
2,813	270	721	272	723
1,698	181	427	182	428
14	3	9	3	9
1,101	86	285	87	286
1,107	86	285	87	286
5,711	—	—	—	—
3,070	—	—	—	—
8	—	—	—	—
443	—	—	—	—
2,190	—	—	—	—
507	—	—	—	—
135,787	21,383	65,400	22,024	66,041
11,370	1,758	6,329	1,861	6,432
18,779	2,782	9,299	2,823	9,340
28,810	4,349	14,534	4,488	14,673
27,785	3,868	10,623	3,943	10,698
2,470	525	1,622	545	1,642
508	80	217	81	218
12,260	1,862	6,454	1,876	6,468
1,718	263	894	285	916
22,105	3,739	10,493	3,908	10,662
9,982	2,157	4,935	2,214	4,992
109,063	18,788	58,162	19,401	58,775
26,724	2,595	7,238	2,623	7,266
14,971	—	—	—	—

28. 世帯の家族類型別普通世帯数、普通世帯人員及び親族及び一般世帯特掲 (昭和55年)

区分	普通世帯			
	総数	親族		
		総数	核家	
		総数	夫婦のみ の世帯	
世帯数	48,828	42,677	32,676	8,529
世帯人員	158,745	152,520	103,156	17,104
親族人員	158,442	152,291	103,011	17,058
1世帯当たり親族人員 (再掲)	324	357	315	200
6歳未満の親族のいる世帯の数	9,144	9,144	5,983	—
6歳未満の親族のいる世帯の人員	41,354	41,354	23,360	—
6歳未満の親族人員	12,771	12,771	8,283	—
18歳未満の親族のいる世帯の数	22,241	22,231	15,285	1
18歳未満の親族のいる世帯の人員	96,957	96,947	59,107	2
18歳未満の親族人員	40,365	40,355	27,437	1
65歳以上の親族のいる世帯の数	15,119	12,996	5,721	3,284
65歳以上の親族のいる世帯の人員	51,575	49,428	13,394	6,587
65歳以上の親族人員	19,020	16,897	7,940	4,953

区分	親族世帯			
	夫婦子供と片親から成る世帯	夫婦と他の親族(親,子供を含まない)から成る世帯	夫婦子供と他の親族親を含まないから成る世帯	夫婦、親と他の親族親を含まないから成る世帯
世帯数	3,911	233	639	188
世帯人員	19,412	769	3,130	930
親族人員	19,390	763	3,126	929
1世帯当たり親族人員 (再掲)	496	327	489	494
6歳未満の親族のいる世帯の数	1,062	20	205	6
6歳未満の親族のいる世帯の人員	5,404	76	1,030	41
6歳未満の親族人員	1,499	22	266	7
18歳未満の親族のいる世帯の数	3,033	100	529	29
18歳未満の親族のいる世帯の人員	15,520	347	2,630	169
18歳未満の親族人員	5,818	118	881	40
65歳以上の親族のいる世帯の数	3,189	150	300	114
65歳以上の親族のいる世帯の人員	15,819	486	1,449	556
65歳以上の親族人員	3,228	246	421	151

資料 総理府統計局

- 注) 1) 「親族世帯」とは、二人以上の世帯から成る
 使用人、家事使用人など)が同居していて
 2) 「非親族世帯」とは、二人以上の世帯から成
 によって構成されている世帯
 3) 「単独世帯」とは、単身者だけの世帯

人員（6歳未満・18歳未満・65歳以上の親族のいる普通世帯

世帯						
族世帯			その他の			
夫婦と 子供から 成る世帯	男親と 子供から 成る世帯	女親と 子供から 成る世帯	総 数	夫婦と 両親から 成る世帯	夫婦と 片親から 成る世帯	夫婦、子供と 両親から 成る世帯
19,953	520	3,674	10,001	285	758	1,966
75,674	1,289	9,089	49,364	1,143	2,282	11,758
75,612	1,281	9,060	49,280	1,140	2,274	11,745
379	246	247	493	400	300	597
5,695	20	268	3,161	—	—	1,067
22,500	64	796	17,994	—	—	6,357
7,931	22	330	4,488	—	—	1,546
13,771	175	1,338	6,946	—	1	1,805
54,844	482	3,779	37,840	—	3	10,866
25,010	259	2,167	12,918	—	1	3,491
1,357	176	904	7,275	163	674	1,434
4,416	394	1,997	36,034	655	2,029	8,696
1,895	176	916	8,957	282	738	2,408
						(別掲)一般世帯
			非親族	単独	総数	
			世帯	世帯	単独世帯	
夫婦、子供、親 と他の親族か ら成る世帯	兄弟姉妹 のみから 成る世帯	他に分類 されない 親族世帯				
1,004	208	809	66	6,085	49,611	6,868
6,778	438	2,724	140	6,085	159,528	6,868
6,759	436	2,718	66	6,085	159,225	6,868
673	210	336	100	100	321	100
673	—	128	—	—	9,144	—
4,608	—	478	—	—	41,354	—
998	—	150	—	—	12,771	—
960	6	483	—	10	22,255	24
6,526	16	1,763	—	10	96,971	24
1,850	8	711	—	10	40,379	24
636	39	576	19	2,104	15,221	2,206
4,331	82	1,931	43	2,104	51,677	2,206
830	56	597	19	2,104	19,122	2,206

世帯のうち、世帯主と親族関係にある世帯員のいる世帯で、その世帯に従属する非親族（営業もここに含まれる。

る世帯のうち、世帯主と同居人、家事使用人又は営業使用人などの非親族の関係にある者のみ

29. 世帯人員、畳数別住宅に住む普通世帯数（間借

区 分	総 数	1 人	2	3
総 数	48,694	6,085	11,477	10,203
6 畳 未 満	178	133	27	10
6 ～ 8 畳	1,262	756	283	139
9 ～ 11	4,786	1,616	1,359	847
12 ～ 14	5,186	964	1,439	1,116
15 ～ 17	5,674	796	1,505	1,285
18 ～ 20	5,122	530	1,355	1,115
21 ～ 23	4,388	353	1,194	1,000
24 ～ 26	4,303	289	1,045	976
27 ～ 29	3,739	192	869	813
30 ～ 32	3,574	169	755	780
33 ～ 35	2,593	88	491	571
36 ～ 41	3,845	107	593	848
42 ～ 47	1,992	46	305	388
48 ～ 59	1,456	33	184	225
60 畳 以 上	596	13	73	90
1 人 当 たり 畳 数	7.4	15.6	11.0	8.0

資料

総理府統計局

30. 住宅の所有の関係、1人当たり畳数別住宅に住む

区 分	普 通 世 帯 数							間借りの 2人以上 の世帯	(別掲) 間借りの 1人世帯
	総 数	主 世 帯							
		総 数	持 ち 家	公営・公団 公社の借家	民営借家	給与住宅			
総 数	48,694	48,271	28,139	4,150	10,448	5,534	423	275	
2.5 畳 未 満	818	771	180	160	394	37	47	—	
2.5 ～ 2.9	1,070	1,044	204	240	461	139	26	—	
3.0 ～ 3.4	1,606	1,544	459	203	683	199	62	6	
3.5 ～ 3.9	2,666	2,623	578	547	834	664	43	—	
4.0 ～ 4.4	2,418	2,378	924	272	776	406	40	4	
4.5 ～ 4.9	2,428	2,398	946	344	631	477	30	—	
5.0 ～ 5.9	5,865	5,806	2,576	795	1,442	993	59	59	
6.0 ～ 6.9	5,130	5,085	2,875	342	1,120	748	45	88	
7.0 ～ 7.9	4,515	4,488	2,795	340	744	609	27	2	
8.0 ～ 8.9	3,688	3,677	2,661	96	606	314	11	27	
9.0 ～ 9.9	3,195	3,185	2,163	147	640	235	10	26	
10.0 ～ 11.9	5,220	5,206	3,654	375	938	239	14	29	
12.0 ～ 14.9	4,386	4,379	3,414	130	577	258	7	27	
15.0 畳 以 上	5,689	5,687	4,710	159	602	216	2	7	

資料

総理府統計局

りの1人世帯特掲)

(昭和55年)

4	5	6	7人以上	1世帯当たり人員	(別掲) 間借りの1人世帯
11,574	5,455	2,625	1,275	3.25	275
6	1	1	—	1.42	69
63	16	5	—	1.66	117
708	201	41	14	2.31	55
1,240	333	68	26	2.78	27
1,494	448	113	33	2.96	4
1,407	514	148	53	3.13	2
1,067	511	192	71	3.24	—
1,113	568	216	96	3.39	—
955	562	261	87	3.53	—
879	528	307	156	3.68	1
676	397	257	113	3.79	—
1,022	628	417	230	3.97	—
454	375	268	156	4.15	—
341	278	240	155	4.40	—
149	95	91	85	4.53	—
6.3	5.7	5.6	5.0	—	7.6

普通世帯数及び普通世帯人員(間借りの1人世帯特掲)(昭和55年)

総数	普通世帯人員						間借りの 2人以上 の世帯	(別掲) 間借りの 1人世帯	区分
	主世帯					給与住宅			
	総数	持ち家	公営・公団 公社の借家	民営借家	給与住宅				
158,311	156,917	97,133	12,352	27,899	19,533	1,394	275		
3,988	3,804	931	838	1,828	207	184	—	2.5 畳 未 満	
4,860	4,768	1,093	1,039	1,940	696	92	—	2.5 ~ 2.9	
7,031	6,832	2,363	885	2,648	936	199	6	3.0 ~ 3.4	
11,072	10,889	2,945	2,059	3,110	2,775	183	—	3.5 ~ 3.9	
10,377	10,247	4,659	1,086	2,778	1,724	130	4	4.0 ~ 4.4	
9,891	9,789	4,699	1,162	2,061	1,867	102	—	4.5 ~ 4.9	
22,621	22,433	12,048	2,349	4,201	3,835	188	59	5.0 ~ 5.9	
18,930	18,804	12,460	914	2,634	2,796	126	88	6.0 ~ 6.9	
15,464	15,390	11,083	741	1,836	1,730	74	2	7.0 ~ 7.9	
12,117	12,084	9,746	195	1,205	938	33	27	8.0 ~ 8.9	
9,322	9,293	7,387	266	955	685	29	26	9.0 ~ 9.9	
13,063	13,027	10,654	522	1,275	576	36	29	10.0 ~ 11.9	
9,926	9,912	8,545	137	744	486	14	27	12.0 ~ 14.9	
9,649	9,645	8,520	159	684	282	4	7	15.0 畳 以上	

31. 入居時期・前住地・男女別人口（昭和55年）

区 分	総 数	男	女
総 数	162,962	75,976	86,986
出生時から	30,807	17,270	13,537
昭和39年以前	34,710	13,804	20,906
昭和40年～44年	17,191	7,658	9,533
昭和45年～50年9月	31,836	14,538	17,298
昭和50年10月～54年9月	33,872	15,817	18,055
自市区町村内	24,892	11,574	13,318
自市内他区	—	—	—
県内他市町村	3,215	1,467	1,748
他 県	5,696	2,752	2,944
隣 接 県	2,688	1,231	1,457
その他の県	3,008	1,521	1,487
国 外	19	8	11
昭和54年10月以降	14,454	6,854	7,600
自市区町村内	10,038	4,674	5,364
自市内他区	—	—	—
県内他市町村	1,615	811	804
他 県	2,775	1,360	1,415
隣 接 県	1,272	588	684
その他の県	1,503	772	731
国 外	11	4	7

資料 総理府統計局 (注) 入居時期「不詳」を含む。 前住地「不詳」を含む。

32. 住宅の建て方別住宅に住む普通世帯数、普通世帯人員、主世帯の1世帯
当たり室数及び1世帯当たり畳数 (昭和55年)

区 分	住宅に住む普通世帯 ¹⁾		主 世 帯						
	世帯数	世帯人員	世帯数	世帯人員	1世帯 当たり 人員	1世帯 当たり 室数	1室 当たり 人員	1世帯 当たり 畳数	1人 当たり 畳数
総 数	48,694	158,311	48,271	156,917	3.25	4.29	0.76	24.2	7.4
一 戸 建	32,401	111,189	32,086	110,137	3.43	4.91	0.70	28.3	8.3
長 屋 建	9,347	28,306	9,275	28,064	3.03	3.18	0.95	16.2	5.3
共 同 住 宅	6,784	18,343	6,766	18,296	2.70	2.92	0.93	15.6	5.8
1・2階	3,143	7,409	3,126	7,364	2.36	2.54	0.93	13.6	5.8
3～5階	3,536	10,674	3,535	10,672	3.02	3.26	0.93	17.4	5.8
6階以上	105	260	105	260	2.48	2.81	0.88	15.2	6.1
そ の 他	162	473	144	420	2.92	3.46	0.84	21.4	7.3

資料 総理府統計局

注) 1) 間借りの2人以上の世帯を含む。

33. 住居の種類 住宅の所有の関係、世帯主の入居時期別普通世帯数、普通世帯人員 1世帯当たり室数及び1世帯当たり畳数
(間借りの1人世帯特掲)(昭和55年)

区 分	世帯数	世帯人員	1世帯 当たり 人員	1世帯 当たり 室数	1室 当たり 人員	1世帯 当たり 畳数	1人 当たり 畳数
住宅に住む普通世帯	48,694	158,311	3.25	4.28	0.76	24.1	7.4
昭和50年9月以前	34,570	114,149	3.30	4.48	0.74	25.2	7.6
昭和50年10月以降	14,096	44,068	3.13	3.77	0.83	21.5	6.9
主 世 帯	48,271	156,917	3.25	4.29	0.76	24.2	7.4
昭和50年9月以前	34,344	113,388	3.30	4.50	0.73	25.2	7.6
昭和50年10月以降	13,899	43,435	3.13	3.79	0.83	21.6	6.9
持 ち 家	28,139	97,133	3.45	5.11	0.68	29.7	8.6
昭和50年9月以前	23,543	80,530	3.42	5.09	0.67	29.3	8.6
昭和50年10月以降	4,578	16,537	3.61	5.17	0.70	31.8	8.8
公営公団公社の借家	4,150	12,352	2.98	3.03	0.98	15.0	5.0
昭和50年9月以前	2,998	8,750	2.92	2.96	0.98	14.6	5.0
昭和50年10月以降	1,151	3,599	3.13	3.21	0.97	16.1	5.1
民 営 借 家	10,448	27,899	2.67	2.82	0.95	14.9	5.6
昭和50年9月以前	4,753	12,976	2.73	2.82	0.97	14.7	5.4
昭和50年10月以降	5,690	14,911	2.62	2.81	0.93	15.1	5.8
給 与 住 宅	5,534	19,533	3.53	3.87	0.91	20.6	5.8
昭和50年9月以前	3,050	11,132	3.65	3.99	0.91	20.8	5.7
昭和50年10月以降	2,480	8,388	3.38	3.73	0.91	20.4	6.0
間借りの2人以上の世帯	423	1,394	3.30	2.65	1.24	15.1	4.6
昭和50年9月以前	226	761	3.37	2.75	1.22	15.6	4.6
昭和50年10月以降	197	633	3.21	2.53	1.27	14.5	4.5
その他の普通世帯	134	434	3.24	—	—	—	—
昭和50年9月以前	70	238	3.40	—	—	—	—
昭和50年10月以降	64	196	3.06	—	—	—	—
(別掲)間借りの1人世帯	275	275	1.00	1.43	0.70	7.6	7.6
昭和50年9月以前	134	134	1.00	1.46	0.68	7.9	7.9
昭和50年10月以降	141	141	1.00	1.40	0.71	7.4	7.4

資料

総理府統計局

注) 入居時期「不詳」を含む。
「出生時から」を含む。

34. 世帯人員 居住室数別住宅に住む普通世帯数及び1世帯当

区 分	世 帯				
	総 数	1 室	2	3	4
住宅に住む普通世帯	48,694	917	6,880	10,100	10,648
1 人	6,085	596	2,273	1,520	932
2	11,477	199	1,899	2,719	2,819
3	10,203	70	1,253	2,264	2,375
4	11,574	40	1,084	2,598	2,877
5	5,455	9	295	751	1,145
6	2,625	3	54	194	346
7 人以上	1,275	—	22	54	154
1世帯当たり人員	3.25	1.56	2.34	2.92	3.20
(別掲)間借りの1人世帯	275	180	77	14	2

区 分	1 世 帯 当 た				
	総 数	1 室	2	3	4
住宅に住む普通世帯	24.1	6.5	11.2	15.9	22.0
1 人	15.6	6.2	10.6	15.3	21.1
2	22.0	6.7	11.2	15.9	21.8
3	24.1	6.8	11.5	15.9	22.1
4	25.1	7.7	11.8	16.0	22.0
5	28.6	7.4	12.1	16.2	22.1
6	33.5	6.7	11.9	16.7	23.1
7 人以上	36.8	—	12.4	17.3	24.6
1世帯当たり人員	—	—	—	—	—
(別掲)間借りの1人世帯	7.6	5.9	10.3	12.9	13.0

資料

総理府統計局

たり畳数（間借りの1人世帯特掲） （昭和55年）

数						1 当 室	世 た り 数
5	6	7	8	9	10室以上		
8,672	6,370	2,963	1,280	504	360	4.28	
447	190	65	31	18	13	2.93	
2,044	1,103	419	165	60	50	3.97	
1,955	1,345	607	212	88	34	4.29	
2,151	1,677	701	273	94	79	4.41	
1,220	1,104	541	229	103	58	5.00	
601	672	398	205	84	68	5.71	
254	279	232	165	57	58	6.12	
352	388	416	443	439	467	—	
2	—	—	—	—	—	1.43	

り畳数						1 当 人	た り 員
5	6	7	8	9	10室以上		
28.7	34.6	40.6	45.7	52.4	63.5	0.76	
27.2	33.9	38.9	43.6	46.8	55.8	0.34	
28.2	33.6	39.7	44.8	53.2	63.0	0.50	
28.6	34.4	40.4	46.0	49.9	62.6	0.70	
29.0	34.8	41.0	45.8	52.5	63.9	0.91	
28.9	34.8	40.4	45.1	52.7	65.7	1.00	
29.2	35.7	40.8	45.9	53.0	62.9	1.05	
30.0	35.5	42.2	47.0	55.3	64.5	1.20	
—	—	—	—	—	—	—	
22.0	—	—	—	—	—	0.70	

IV 事業所構造

事業所統計調査は3年毎に実施される指定統計第2号の調査である。
 (民 営) 丙 (公 営、国 営、公 共 企 業 体) の 本 市 集 計 結 果 で あ る。

35. 小学校区別・産業別・

小学校区別	総 数	産 業							
		農 業	鉱 業	建 設 業	製 造 業	卸売小売業	金融保険業	不動産業	
総 数	8,357	8	6	501	390	4,823	149	155	
1 明治	764	—	—	33	36	468	17	14	
2 白川	587	1	—	40	37	329	8	8	
3 平原	303	—	—	21	8	167	7	5	
4 笹林	777	—	—	22	24	456	39	16	
5 中友	1,282	—	1	49	43	897	18	43	
6 大正	465	2	—	40	39	232	8	9	
7 大知	459	—	1	17	9	230	17	9	
8 上知	262	1	—	8	21	150	6	7	
9 川尻	319	2	1	31	18	146	4	6	
10 諏訪	154	—	1	10	21	83	1	2	
11 三三	422	—	1	43	19	202	7	5	
12 三三	440	—	1	12	21	276	9	8	
13 倉永	172	—	—	8	3	99	—	1	
14 手鎌	232	2	—	40	21	107	—	1	
15 上内	38	—	—	5	1	20	—	—	
16 銀水	446	—	—	27	31	285	1	2	
17 吉野	186	—	—	18	2	117	1	2	
18 三池	329	—	—	26	8	165	3	6	
19 高取	81	—	—	3	—	51	—	—	
20 馬北	253	—	—	17	17	125	2	3	
21 馬南	164	—	—	13	6	91	—	6	
22 笹原	106	—	—	7	2	60	1	1	
23 天原	48	—	—	1	1	33	—	1	
24 玉川	68	—	—	10	2	34	—	—	

資料 市行政管理部総務課

36. 産業別・資本金階級

この表は事業所調査にもとづく本市集計のうち、本市に本社、本店(単

産 業 別	総 数		100万円未満		100~200万円		200~500万円	
	事業所数	従業者数	事業所数	従業者数	事業所数	従業者数	事業所数	従業者数
昭和 56 年 第 1 次 産 業	792	16,703	100	707	156	1,704	196	2,662
A 農 業	—	—	—	—	—	—	—	—
B 林 業、狩りょう	—	—	—	—	—	—	—	—
C 漁 業、水産養殖	—	—	—	—	—	—	—	—
第 2 次 産 業	246	7,963	28	376	3	682	60	1,127
D 鉱 業	1	5	—	—	—	—	1	5
E 建 設 業	137	4,307	14	217	22	259	32	518
F 製 造 業	108	3,651	14	159	16	423	27	604
第 3 次 産 業	546	8,740	72	331	118	1,022	136	1,535
G 卸 売、小 売 業	412	4,940	58	276	89	704	103	887
H 金 融、保 険 業	9	35	5	8	—	—	—	—
I 不 動 産 業	24	88	3	5	6	22	7	19
J 運 輸、通 信 業	39	2,544	—	—	5	99	10	376
K 電 気、ガ ス、水 道、熱 供 給 業	1	57	—	—	—	—	—	—
L サ ー ビ ス 業	61	1,076	6	42	18	197	16	253

資料 市行政管理部総務課

以下は昭和56年7月1日に実施されたものうち甲調査

従業者規模別事業所数（昭和56年）

別				従業者規模別					校 区 別
運輸通信業	電気・ガス・水道 熱供給業	サービス業	公 務	1～4人	5～9人	10～29人	30～299人	300人以上	
140	16	2,128	41	5,937	1,276	800	328	16	総 数
16	1	179	—	507	146	73	37	1	1
5	—	159	—	410	94	61	21	1	2
3	—	92	—	253	20	24	5	1	3
5	2	202	11	537	124	81	33	2	4
11	1	217	2	961	179	114	26	2	5
6	—	129	—	327	79	51	8	—	6
22	1	149	4	275	84	68	29	3	7
3	—	66	—	202	33	23	4	—	8
10	—	96	5	203	58	35	23	—	9
7	1	28	—	108	22	11	12	1	10
7	1	136	1	296	67	43	16	—	11
11	3	95	4	317	71	36	14	2	12
3	—	56	2	129	26	13	4	—	13
5	1	54	1	142	36	29	25	—	14
2	—	10	—	24	7	6	1	—	15
5	1	92	2	301	68	55	20	2	16
1	—	43	2	136	30	12	8	—	17
7	—	113	1	255	46	19	9	—	18
2	1	24	—	64	10	4	3	—	19
1	3	84	1	191	37	10	14	1	20
3	—	43	2	128	15	14	7	—	21
3	—	31	1	85	10	7	4	—	22
1	—	10	1	36	4	5	3	—	23
1	—	20	1	50	10	6	2	—	24

別事業所数および従業者数（昭和56年）

（独事業所を含む）を有する事業所を産業別資本金階級別にかかげたものである。

500～1,000万円		1,000～3,000万円		3,000～5,000万円		5,000～1億円		1億円以上		産業別
事業所数	従業者数	事業所数	従業者数	事業所数	従業者数	事業所数	従業者数	事業所数	従業者数	
166	3,325	128	4,700	26	2,130	14	1,164	6	311	56年
—	—	—	—	—	—	—	—	—	—	第1次
—	—	—	—	—	—	—	—	—	—	A
—	—	—	—	—	—	—	—	—	—	B
—	—	—	—	—	—	—	—	—	—	C
51	1,394	51	2,568	9	1,131	8	677	1	8	第2次
—	—	—	—	—	—	—	—	—	—	D
32	796	29	1,361	5	902	2	246	1	8	E
19	598	22	1,207	4	229	6	431	—	—	F
115	1,931	77	2,132	17	999	6	487	5	303	第3次
86	1,007	55	1,034	12	366	5	430	4	236	G
4	27	—	—	—	—	—	—	—	—	H
3	16	4	19	1	7	—	—	—	—	I
7	589	13	854	4	626	—	—	—	—	J
—	—	—	—	—	—	1	57	—	—	K
15	292	5	225	—	—	—	—	1	67	L

37. 産業別・経組織別

産 業 別	総 数		民			
			個 人		法 人	
					株 式 会 社	
	事業所数	従業者数	事業所数	従業者数	事業所数	従業者数
総 数	8,357	70,268	6,187	21,164	974	30,738
A 農 業	8	24	7	15	1	9
05 農 業 的 サ ー ビ ス	8	24	7	15	1	9
D 鉱 業	6	5,064	—	—	5	5,059
11 石 炭 ・ 亜 炭 鉱	6	5,064	—	—	5	5,059
E 建 設	501	8,876	321	2,251	95	3,647
15 総 合 工 事	228	4,688	134	1,197	46	1,224
16 職 別 工 事	147	1,161	121	675	13	333
17 設 備 工 事	126	3,027	66	379	36	2,090
F 製 造	390	11,801	229	1,235	95	9,441
18~19 食 料 品 ・ た ば こ 製 造	89	1,278	55	339	14	563
20 織 維 工	8	96	5	51	1	26
21 衣 服 ・ そ の 他 の 織 維 製 品 製 造	24	800	12	77	9	662
22 木 材 ・ 木 製 品 製 造	14	150	6	30	2	73
23 家 具 ・ 装 備 品 製 造	40	180	39	165	1	15
24 パ ル プ ・ 紙 ・ 紙 加 工 品 製 造	7	70	4	27	2	34
25 出 版 ・ 印 刷 ・ 同 関 連 産 業	44	447	31	160	5	181
26 化 学 工	12	2,652	—	—	10	2,616
27 石 油 製 品 ・ 石 炭 製 品 製 造	2	454	—	—	2	454
29 な め し か わ ・ 同 製 品 ・ 毛 皮 製 造	1	2	1	2	—	—
30 窯 業 ・ 土 石 製 品 製 造	20	534	7	39	8	403
31 鉄 鋼 製 造	1	4	—	—	1	4
32 非 鉄 金 属 製 造	5	1,330	1	8	4	1,322
33 金 属 製 品 製 造	46	1,070	29	154	12	800
34 一 般 機 械 器 具 製 造	23	1,884	9	82	10	1,663
35 電 気 機 械 器 具 製 造	8	403	1	4	6	380
36 輸 送 用 機 械 器 具 製 造	3	52	2	10	1	42
37 精 密 機 械 器 具 製 造	2	8	1	3	1	5
39 そ の 他 の 製 造	41	387	26	84	6	198
G 卸 売 業	4,823	21,515	3,816	11,827	535	6,460
40~41 卸 売	503	4,132	232	904	180	2,463
42 代 理 商 ・ 仲 立	2	42	—	—	1	33
43 各 種 商 品 小 売	27	1,352	—	—	24	1,321
44 織 物 ・ 衣 服 ・ 身 の 回 り 品 小 売	387	1,732	258	802	71	530
45 飲 食 料 品 小 売	1,464	4,541	1,250	3,410	83	381
46 飲 食 店	1,238	4,694	1,156	3,828	37	439
47 自 動 車 ・ 自 転 車 小 売	155	731	107	241	29	393
48 家 具 ・ 建 具 ・ じ ゅ う 器 小 売	284	1,085	220	605	38	368
49 そ の 他 の 小 売	763	3,206	593	2,037	72	532
H 金 融 ・ 保 險	149	1,822	51	86	51	735
50 銀 行 ・ 信 託	7	261	—	—	7	261
52 中 小 企 業 庶 民 住 宅 等 特 定 目 的 金 融	92	732	42	70	28	252
53 補 助 的 金 融 業 ・ 金 融 附 帯	2	9	1	1	—	—
55 証 券 業 ・ 商 品 取 引	3	69	—	—	3	69
56 保 險	35	723	1	2	12	152
57 保 險 媒 介 代 理 業 ・ 保 險 サ ー ビ ス	10	28	7	13	1	1
I 不 動 産	155	328	116	192	19	58
59 不 動 産	155	328	116	192	19	58

資料 市行政管理部総務課

事業所数および従業者数（昭和56年）

営 人								国 公 営 公 共 企 業 体		産業別
有 限 会 社		合 名 合 資 相 互 会 社		そ の 他 の 法 人		法 人 で ない 団 体				
事業所数	従業者数	事業所数	従業者数	事業所数	従業者数	事業所数	従業者数	事業所数	従業者数	
626	6,447	92	1,278	267	3,163	45	145	166	7,333	総
—	—	—	—	—	—	—	—	—	—	A
—	—	—	—	—	—	—	—	—	—	05
1	5	—	—	—	—	—	—	—	—	D
1	5	—	—	—	—	—	—	—	—	11
77	1,400	—	—	—	—	2	9	6	1,569	E
41	692	—	—	—	—	1	6	6	1,569	15
12	150	—	—	—	—	1	3	—	—	16
24	558	—	—	—	—	—	—	—	—	17
53	881	10	193	2	46	1	5	—	—	F
14	193	3	132	2	46	1	5	—	—	18～19
2	19	—	—	—	—	—	—	—	—	20
3	61	—	—	—	—	—	—	—	—	21
5	44	1	3	—	—	—	—	—	—	22
—	—	—	—	—	—	—	—	—	—	23
1	9	—	—	—	—	—	—	—	—	24
5	71	3	35	—	—	—	—	—	—	25
2	36	—	—	—	—	—	—	—	—	26
—	—	—	—	—	—	—	—	—	—	27
—	—	—	—	—	—	—	—	—	—	29
5	92	—	—	—	—	—	—	—	—	30
—	—	—	—	—	—	—	—	—	—	31
—	—	—	—	—	—	—	—	—	—	32
5	116	—	—	—	—	—	—	—	—	33
4	139	—	—	—	—	—	—	—	—	34
1	19	—	—	—	—	—	—	—	—	35
—	—	—	—	—	—	—	—	—	—	36
—	—	—	—	—	—	—	—	—	—	37
6	82	3	23	—	—	—	—	—	—	39
390	2,633	53	380	22	176	6	29	1	10	G
70	585	17	158	1	1	2	11	1	10	40～41
—	—	—	—	1	9	—	—	—	—	42
2	12	—	—	1	19	—	—	—	—	43
52	368	6	32	—	—	—	—	—	—	44
101	537	18	109	10	98	2	6	—	—	45
40	402	2	14	2	7	1	4	—	—	46
18	92	1	5	—	—	—	—	—	—	47
23	100	2	5	1	7	—	—	—	—	48
84	537	7	57	6	35	1	8	—	—	49
9	41	23	570	14	385	1	5	—	—	H
—	—	—	—	—	—	—	—	—	—	50
9	41	1	1	12	368	—	—	—	—	52
—	—	—	—	1	8	—	—	—	—	53
—	—	—	—	—	—	—	—	—	—	55
—	—	22	569	—	—	—	—	—	—	56
—	—	—	—	1	9	1	5	—	—	57
18	62	—	—	1	8	—	—	1	8	I
18	62	—	—	1	8	—	—	1	8	59

37. 産業別・経営組織別事業所数

産 業 別	総 数		民			
			個 人		法 人	
	事業所数	従業者数	事業所数	従業者数	事業所数	従業者数
J 運 輸 ・ 通 信 業	140	4,929	33	79	46	3,036
60 鉄 道 業	4	351	—	—	1	44
61 道 路 旅 客 運 送 業	37	982	23	34	10	765
62 道 路 貨 物 運 送 業	34	1,779	2	29	13	1,143
63 水 運 業	9	103	—	—	7	62
65 倉 庫 業	3	25	—	—	3	25
66 運 輸 に 附 帯 す る サ ー ビ ス 業	20	1,144	1	4	11	995
67 通 信 業	33	545	7	12	1	2
K 電 気 ・ ガ ス ・ 水 道 ・ 熱 供 給 業	16	743	—	—	10	558
70 電 気 業	4	444	—	—	4	444
71 ガ ス 業	2	65	—	—	2	65
72 水 道 業	10	234	—	—	4	49
L サ ー ビ ス 業	2,128	13,663	1,614	5,479	117	1,735
74 物 品 賃 貸 業	30	117	15	26	10	57
75 旅 館、その 他 の 宿 泊 所	105	523	80	268	21	229
77 洗 たく ・ 理 容 ・ 浴 場 業	689	1,401	662	1,257	12	28
78 その 他 の 個 人 サ ー ビ ス 業	67	433	54	117	5	244
79 映 画 業	6	36	3	14	2	13
80 娛 楽 業	84	464	63	198	13	197
81 放 送 業	1	14	—	—	1	14
82 自 動 車 整 備 及 び 駐 車 場 業	150	528	125	315	11	116
83 その 他 の 修 理 業	45	118	39	92	5	25
84 協 同 組 合	27	229	1	3	—	—
85 情 報 サ ー ビ ス 調 査 広 告 業	10	33	—	—	9	20
86 その 他 の 事 業 サ ー ビ ス 業	37	522	20	47	10	360
87 専 門 サ ー ビ ス 業	218	826	197	501	8	196
88 医 療 業	338	4,267	317	2,309	2	173
89 保 健 及 び 廃 棄 物 処 理 業	11	404	—	—	—	—
90 宗 教	139	308	4	6	—	—
91 教 育	92	2,562	17	121	2	2
92 社 会 保 険、社 会 福 祉	38	658	17	205	4	12
93 学 術 研 究 機 関	2	51	—	—	1	47
94 政 治 ・ 経 済 ・ 文 化 団 体	34	134	—	—	—	—
95 その 他 の サ ー ビ ス 業	5	35	—	—	1	2
M 公 務	41	1,503	—	—	—	—
97 国 家 事 務	13	252	—	—	—	—
98 地 方 事 務	28	1,251	—	—	—	—

資料

市行政管理部総務課

および従業者数(つづき) (昭和56年)

営 人								国 公 公 共 企 業 体		産 業 別	
有 限 会 社			合 名 合 資 相 互 会 社		そ の 他 の 法 人			法 人 で な い 団 体	事 業 所 数		従 業 者 数
事 業 所 数	従 業 者 数	事 業 所 数	従 業 者 数	事 業 所 数	従 業 者 数	事 業 所 数	従 業 者 数				
24	839	4	117	7	27	1	1	25	830	J	
--	--	--	--	--	--	--	--	3	307	60	
4	183	--	--	--	--	--	--	--	--	61	
17	531	2	76	--	--	--	--	--	--	62	
--	--	2	41	--	--	--	--	--	--	63	
--	--	--	--	--	--	--	--	--	--	65	
3	125	--	--	4	19	1	1	--	--	66	
--	--	--	--	3	8	--	--	22	523	67	
--	--	--	--	--	--	--	--	6	185	K	
--	--	--	--	--	--	--	--	--	--	70	
--	--	--	--	--	--	--	--	--	--	71	
--	--	--	--	--	--	--	--	6	185	72	
54	586	2	18	221	2,521	34	96	86	3,228	L	
5	34	--	--	--	--	--	--	--	--	74	
1	9	--	--	2	16	1	1	--	--	75	
13	111	--	--	2	5	--	--	--	--	77	
4	37	1	9	1	4	1	18	1	4	78	
--	--	1	9	--	--	--	--	--	--	79	
4	31	--	--	--	--	2	5	2	33	80	
--	--	--	--	--	--	--	--	--	--	81	
10	61	--	--	2	20	1	1	1	15	82	
1	1	--	--	--	--	--	--	--	--	83	
--	--	--	--	21	214	5	12	--	--	84	
--	--	--	--	--	--	--	--	1	13	85	
4	85	--	--	1	27	1	1	1	2	86	
7	38	--	--	2	9	2	9	2	73	87	
--	--	--	--	15	1,154	--	--	4	631	88	
3	115	--	--	--	--	--	--	8	289	89	
--	--	--	--	135	302	--	--	--	--	90	
2	64	--	--	17	459	--	--	54	1,916	91	
--	--	--	--	9	209	--	--	8	232	92	
--	--	--	--	--	--	--	--	1	4	93	
--	--	--	--	13	85	21	49	--	--	94	
--	--	--	--	1	17	--	--	3	16	95	
--	--	--	--	--	--	--	--	41	1,503	M	
--	--	--	--	--	--	--	--	13	252	97	
--	--	--	--	--	--	--	--	28	1,251	98	

38. 産業別・規模別事業所数

産 業 別	総 数		1～4人		5～9人		10～29人	
	事業所数	従業者数	事業所数	従業者数	事業所数	従業者数	事業所数	従業者数
総 数	8,357	70,268	5,937	12,818	1,276	8,220	800	12,661
A 農 業	8	24	7	15	1	9	—	—
05 農 業 的 サ ー ビ ス	8	24	7	15	1	9	—	—
D 鉱 業	6	5,064	—	—	1	5	1	26
11 石 炭・亜 炭 鉱	6	5,064	—	—	1	5	1	26
E 建 設	501	8,876	160	394	149	1,005	137	2,302
15 総 合 工 事	228	4,688	45	123	74	498	81	1,381
16 職 別 工 事	147	1,161	76	174	42	295	21	306
17 設 備 工 事	126	3,027	39	97	33	212	35	615
F 製 造	390	11,801	152	398	84	552	88	1,429
18～19 食 料 品・た ば こ 製 造	89	1,278	32	88	25	172	21	333
20 織 維 工	8	96	1	2	2	14	5	80
21 衣 服・そ の 他 の 織 維 製 品 製 造	24	800	8	19	3	24	5	88
22 木 材・木 製 品 製 造	14	150	6	23	4	24	3	42
23 家 具・装 備 品 製 造	40	180	27	67	9	52	4	61
24 パ ル プ・紙・紙 加 工 品 製 造	7	70	1	3	3	20	3	47
25 出 版・印 刷・同 関 連 産 業	44	447	21	57	10	68	10	152
26 化 学 工	12	2,652	—	—	1	5	4	86
27 石 油 製 品・石 炭 製 品 製 造	2	454	—	—	—	—	—	—
29 な め し か わ・同 製 品・毛 皮 製 造	1	2	1	2	—	—	—	—
30 窯 業・土 石 製 品 製 造	20	534	1	2	8	52	5	87
31 鉄 鋼	1	4	1	4	—	—	—	—
32 非 鉄 金 属 製 造	5	1,330	—	—	1	8	—	—
33 金 属 製 品 製 造	46	1,070	22	53	6	36	9	130
34 一 般 機 械 器 具 製 造	23	1,884	6	13	—	—	9	153
35 電 気 機 械 器 具 製 造	8	403	1	4	—	—	3	53
36 輸 送 用 機 械 器 具 製 造	3	52	1	1	1	9	—	—
37 精 密 機 械 器 具 製 造	2	8	1	3	1	5	—	—
39 そ の 他 の 製 造	41	387	22	57	10	63	7	117
G 卸 売 業・小 売 業	4,823	21,515	3,730	8,404	677	4,253	353	5,289
40～41 卸 売	503	4,132	243	647	138	905	98	1,480
42 代 理 商・仲 立	2	42	—	—	1	9	—	—
43 各 種 商 品 小 売	27	1,352	1	2	7	49	11	186
44 織 物・衣 服・身 の 回 り 品 小 売	387	1,732	281	691	73	453	30	455
45 飲 食 料 品 小 売	1,464	4,541	1,263	2,832	158	973	38	514
46 飲 食 店	1,238	4,694	1,014	2,226	141	885	74	1,106
47 自 動 車・自 転 車 小 売	155	731	117	247	17	113	18	276
48 家 具・建 具・じ ゅ う 器 小 売	284	1,085	225	547	42	267	16	241
49 そ の 他 の 小 売	763	3,206	586	1,212	100	599	68	1,031
H 金 融・保 険	149	1,822	72	141	23	146	35	573
50 銀 行・信 託	7	261	—	—	—	—	3	46

資料 市行政管理部総務課

38 産業別・規模別事業所数

産 業 別	総 数		1～4人		5～9人		10～29人	
	事業所数	従業者数	事業所数	従業者数	事業所数	従業者数	事業所数	従業者数
52 中小企業・庶民・住宅等特定目的金融業	92	732	61	123	12	70	14	217
53 補助的金融業・金融附帯業	2	9	1	1	1	8	—	—
55 証券業・商品取引業	3	69	—	—	—	—	2	29
56 保 險 業	35	723	2	3	8	54	16	281
57 保険媒介代理業・保険サービス業	10	28	8	14	2	14	—	—
I 不 動 産 業	155	328	144	248	10	67	1	13
59 不 動 産 業	155	328	144	248	10	67	1	13
J 運 輸 ・ 通 信 業	140	4,929	57	121	19	125	28	487
60 鉄 道 業	4	351	—	—	—	—	1	11
61 道 路 旅 客 運 送 業	37	982	24	35	1	7	1	17
62 道 路 貨 物 運 送 業	34	1,779	1	2	5	41	14	264
63 水 運 業	9	103	3	7	1	9	5	87
65 倉 庫 業	3	25	1	2	1	5	1	18
66 運輸に付帯するサービス業	20	1,144	7	18	2	17	6	90
67 通 信 業	33	545	21	57	9	46	—	—
K 電 気・ガ 斯・水 道 業 ・ 熱 供 給 業	16	743	4	6	3	19	2	48
70 電 気 業	4	444	—	—	—	—	—	—
71 ガ 斯 業	2	65	—	—	1	8	—	—
72 水 道 業	10	234	4	6	2	11	2	48
L サ ー ビ ス 業	2,128	13,663	1,598	3,066	301	1,977	142	2,290
74 物 品 賃 貸 業	30	117	19	34	9	60	2	23
75 旅館・その他の宿泊所	105	523	76	178	22	140	6	87
77 洗 たく・理 容・浴 場 業	689	1,401	654	1,120	32	192	2	46
78 その他の個人サービス業	67	433	58	122	4	32	4	75
79 映 画 業	6	36	2	8	4	28	—	—
80 娛 楽 業	84	464	61	130	11	70	10	148
81 放 送 業	1	14	—	—	—	—	1	14
82 自動車整備及び駐車場業	150	528	126	258	16	107	7	108
83 その他の修理業	45	118	39	70	5	30	1	18
84 協 同 組 合	27	229	18	45	6	42	2	26
85 情報サービス・調査・広告業	10	33	8	14	1	6	1	13
86 その他の事業サービス業	37	522	21	41	6	43	4	88
87 専 門 サ ー ビ ス 業	218	826	173	307	37	239	5	60
88 医 療 業	338	4,267	158	377	107	702	50	736
89 保 健 及 び 廃 棄 物 処 理 業	11	404	3	10	1	6	2	37
90 宗 教 教 育	139	308	131	240	6	37	2	31
91 教 育	92	2,562	13	33	20	141	23	481
92 社 会 保 険 ・ 社 会 福 祉	38	658	9	24	7	57	16	226
93 学 術 研 究 機 関	2	51	1	4	—	—	—	—
94 政 治 ・ 経 済 ・ 文 化 団 体	34	134	26	47	5	31	3	56
95 その他のサービス業	5	35	2	4	2	14	1	17
M 公 務 業	41	1,503	13	25	8	62	13	204
97 国 家 事 務	13	252	3	9	2	16	6	119
98 地 方 事 務	28	1,251	10	16	6	46	7	85

資料 市行政管理部総務課

および従業者数(つづき) (昭和56年)

30~49人		50~99人		100~299人		300~499人		500~999人		1,000人以上		産業別
事業所数	従業者数	事業所数	従業者数	事業所数	従業者数	事業所数	従業者数	事業所数	従業者数	事業所数	従業者数	
3	102	1	50	1	170	--	--	--	--	--	--	5 2
--	--	--	--	--	--	--	--	--	--	--	--	5 3
1	40	--	--	--	--	--	--	--	--	--	--	5 5
6	204	3	181	--	--	--	--	--	--	--	--	5 6
--	--	--	--	--	--	--	--	--	--	--	--	5 7
--	--	--	--	--	--	--	--	--	--	--	--	I
--	--	--	--	--	--	--	--	--	--	--	--	5 9
7	265	15	957	12	1,926	1	448	1	600	--	--	J
1	44	--	--	2	296	--	--	--	--	--	--	6 0
4	154	4	269	3	500	--	--	--	--	--	--	6 1
2	67	8	514	3	443	1	448	--	--	--	--	6 2
--	--	--	--	--	--	--	--	--	--	--	--	6 3
--	--	--	--	--	--	--	--	--	--	--	--	6 5
--	--	2	107	2	312	--	--	1	600	--	--	6 6
--	--	1	67	2	375	--	--	--	--	--	--	6 7
1	46	2	143	4	481	--	--	--	--	--	--	K
--	--	1	86	3	358	--	--	--	--	--	--	7 0
--	--	1	57	--	--	--	--	--	--	--	--	7 1
1	46	--	--	1	123	--	--	--	--	--	--	7 2
40	1,517	29	1,992	17	2,458	1	363	--	--	--	--	L
--	--	--	--	--	--	--	--	--	--	--	--	7 4
--	--	--	--	1	118	--	--	--	--	--	--	7 5
1	43	--	--	--	--	--	--	--	--	--	--	7 7
--	--	--	--	1	204	--	--	--	--	--	--	7 8
--	--	--	--	--	--	--	--	--	--	--	--	7 9
1	30	1	86	--	--	--	--	--	--	--	--	8 0
--	--	--	--	--	--	--	--	--	--	--	--	8 1
--	--	1	55	--	--	--	--	--	--	--	--	8 2
--	--	--	--	--	--	--	--	--	--	--	--	8 3
--	--	--	--	1	116	--	--	--	--	--	--	8 4
--	--	--	--	--	--	--	--	--	--	--	--	8 5
2	75	4	275	--	--	--	--	--	--	--	--	8 6
1	38	1	64	1	118	--	--	--	--	--	--	8 7
7	282	7	512	8	1,295	1	363	--	--	--	--	8 8
--	--	4	251	1	100	--	--	--	--	--	--	8 9
--	--	--	--	--	--	--	--	--	--	--	--	9 0
23	834	10	696	3	377	--	--	--	--	--	--	9 1
4	168	1	53	1	130	--	--	--	--	--	--	9 2
1	47	--	--	--	--	--	--	--	--	--	--	9 3
--	--	--	--	--	--	--	--	--	--	--	--	9 4
--	--	--	--	--	--	--	--	--	--	--	--	9 5
1	43	4	255	1	243	--	--	1	671	--	--	M
1	43	1	65	--	--	--	--	--	--	--	--	9 7
--	--	3	190	1	243	--	--	1	671	--	--	9 8

39. 産業別・地位別

産 業 別	総 数	個 業 人 主	家 族 者 従 業 者	有 給 員 役	常 雇	臨時、 日 雇
総 数	70,268	6,089	4,778	2,697	50,818	5,886
A 農 業 的 サ ー ビ ス	24	7	7	—	10	—
D 05 農 業 的 サ ー ビ ス	24	7	7	—	10	—
E 11 石 炭 ・ 亜 炭 鉱	5,064	—	—	3	5,059	2
E 15 建 設	8,876	320	281	406	5,447	2,422
E 16 総 職 別 工 事	4,688	134	130	224	2,155	2,045
E 17 設 備 工 事	1,161	120	94	61	702	184
F 18~19 製 造	3,027	66	57	121	2,590	193
F 18~19 食 料 品 ・ た ば こ 製 造	11,801	229	268	331	10,508	465
F 20 織 維 工 業	1,278	55	85	84	851	203
F 21 織 維 工 業	96	5	4	7	65	15
F 22 衣 服 ・ そ の 他 の 織 維 製 品 製 造	800	12	11	27	727	23
F 23 木 材 ・ 木 製 品 製 造	150	6	9	14	118	3
F 24 家 具 ・ 装 備 品 製 造	180	39	43	2	86	10
F 25 パ ル プ ・ 紙 ・ 紙 加 工 品 製 造	70	4	2	6	57	1
F 26 出 版 ・ 印 刷 ・ 同 関 連 産 業	447	31	43	40	318	15
F 27 化 学 工 業	2,652	—	—	13	2,629	10
F 29 石 油 製 品 ・ 石 炭 製 品 製 造	454	—	—	10	444	—
F 30 な め し か わ ・ 同 製 品 ・ 毛 皮 製 造	2	1	1	—	—	—
F 31 窯 業 ・ 土 石 製 品 製 造	534	7	5	18	497	7
F 32 鉄 非 金 属 製 品 製 造	4	—	—	—	4	—
F 33 鉄 属 金 製 品 製 造	1,330	1	—	2	1,327	—
F 34 一 般 機 械 器 具 製 造	1,070	29	29	21	942	49
F 35 電 機 機 械 器 具 製 造	1,884	9	10	29	1,763	73
F 36 輸 送 用 機 械 器 具 製 造	403	1	2	17	349	34
F 37 精 密 機 械 器 具 製 造	52	2	2	1	45	2
F 39 そ の 他 の 小 売 製 造	8	1	1	3	2	1
G 卸 売 業 ・ 小 売 業	387	26	21	37	284	19
G 40~41 卸 売 業	21,515	3,737	3,235	1,266	11,403	1,874
G 42 代 理 商 ・ 仲 立 小 売 業	4,132	230	240	463	2,981	218
G 43 各 種 商 品 小 売 業	42	—	—	10	32	—
G 44 織 物 ・ 衣 服 ・ 身 の 回 り 品 小 売 業	1,352	—	—	18	1,255	79
G 45 飲 食 品 小 売 業	1,732	246	234	175	938	139
G 46 飲 食 店	4,541	1,208	1,204	153	1,624	352
G 47 自 動 車 ・ 自 転 車 小 売 業	4,694	1,149	735	91	2,114	605
G 48 家 具 ・ 建 具 ・ じ ゅ う 器 小 売 業	731	106	75	42	490	18
G 49 そ の 他 の 小 売 業	1,085	218	239	86	496	46
H 金 融 ・ 保 險 業	3,206	580	508	228	1,473	417
H 50 銀 行 ・ 信 託 業	1,822	51	24	50	1,666	31
H 52 中 小 企 業 ・ 庶 民 ・ 住 宅 等 特 定 目 的 金 融 業	261	—	—	—	255	6
H 53 補 助 的 金 融 業 ・ 金 融 附 帯 業	732	42	21	49	608	12
H 55 証 券 業 ・ 商 品 取 引 業	9	1	—	—	8	—
H 56 保 險 媒 介 代 理 業 ・ 保 險 サ ー ビ ス	69	—	—	—	68	1
H 57 保 險 媒 介 代 理 業 ・ 保 險 サ ー ビ ス	723	1	1	—	718	3
I 不 動 産 業	28	7	2	1	9	9
I 59 不 動 産 業	328	116	47	57	87	21
I 59 不 動 産 業	328	116	47	57	87	21

資料 市行政管理部総務課

従業者数（昭和56年）

産 業 別	総 数	個 人 主 業	家 族 従 業 者	有 役 給 員	常 雇	臨 時、 日 雇
J 運 輸 ・ 通 信 業	4,929	33	14	142	4,580	160
60 鉄 道 通 道 業	351	—	—	—	351	—
61 鉄 道 路 旅 道 客 運 送 業	982	23	10	24	921	4
62 道 路 貨 物 運 送 業	1,779	2	1	80	1,627	69
63 水 道 運 送 業	103	—	—	13	90	—
65 倉 庫 業	25	—	—	—	25	—
66 運 輸 に 附 帯 す る サ ー ビ ス 業	1,144	1	1	23	1,045	74
67 通 信 業	545	7	2	2	521	13
K 電 気 ・ ガ ス ・ 水 道 ・ 熱 供 給 業	743	—	—	9	730	4
70 電 気 業	444	—	—	1	440	3
71 ガ ス 業	65	—	—	8	56	1
72 水 道 業	234	—	—	—	234	—
L サ ー ビ ス 業	13,663	1,596	902	433	9,896	836
74 物 品 賃 貸 業	117	15	4	18	76	4
75 旅 館 ・ そ の 他 の 宿 泊 所 業	523	80	63	11	319	50
77 洗 たく ・ 理 容 ・ 浴 場 業	1,401	654	347	15	352	33
78 そ の 他 の 個 人 サ ー ビ ス 業	433	54	46	13	105	215
79 映 画 業	36	1	—	2	30	3
80 娛 楽 業	464	60	32	19	294	59
81 放 送 業	14	—	—	—	14	—
82 自 動 車 整 備 及 び 駐 車 場 業	528	124	88	30	278	8
83 そ の 他 の 修 理 業	118	39	27	1	43	8
84 協 同 組 合 業	229	1	—	25	203	—
85 情 報 サ ー ビ ス ・ 調 査 ・ 広 告 業	33	—	—	3	27	3
86 そ の 他 の 事 業 サ ー ビ ス 業	522	19	10	25	383	85
87 専 門 サ ー ビ ス 業	826	196	77	17	480	56
88 医 療 業	4,267	316	176	28	3,601	146
89 保 健 及 び 廃 棄 物 処 理 業	404	—	—	8	384	12
90 宗 教 業	308	4	2	178	108	16
91 教 育 業	2,562	17	13	16	2,410	106
92 社 会 保 険 ・ 社 会 福 祉 機 関 体 業	658	16	17	7	588	30
93 学 術 研 究 機 関 体 業	51	—	—	—	51	—
94 政 治 ・ 経 済 ・ 文 化 団 体 業	134	—	—	17	115	2
95 そ の 他 の サ ー ビ ス 業	35	—	—	—	35	—
M 公 務 業	1,503	—	—	—	1,432	71
97 国 家 事 務	252	—	—	—	252	—
98 地 方 事 務	1,251	—	—	—	1,180	71

40. 主要事業所の従業員の推移 (各年4月1日現在)

1. 三池合成は昭和37年に三井化学と合併、昭和46年に東洋高圧と三井化学が合併して三井東圧化学となる。ただし35年、40年、45年は三井東圧化学として従業者数を含めて表示した。
2. 三井三池製作所は、昭和47年まで渡瀬工場従業者を含む。
3. 昭和55年4月1日を以て三井アルミから分離別会社となった三池火力発電(株)三池火力発電所の従業者数は三井アルミに含む。

(単位 人)

区 分	35年	40年	45年	50年	55年	56年
総 数	28,864	23,462	17,848	13,682	11,442	10,927
三井石炭鉱業三池鉱業所	12,822	10,444	7,822	6,280	5,242	5,004
男	12,156	9,879	7,394	5,976	5,109	4,880
女	666	565	428	304	133	124
電気化学大牟田工場	1,582	1,567	1,156	654	607	597
男	1,490	1,471	1,105	599	560	550
女	92	96	51	55	47	47
三井東圧化学大牟田工業所	8,269	5,679	3,216	2,326	1,710	1,654
男	...	5,379	3,050	2,169	1,576	1,526
女	...	300	166	157	134	128
三井コークス工業大牟田工場	—	24	564	600	416	393
男	—	...	546	578	402	381
女	—	...	18	22	14	12
三井アルミ工業三池事業所	—	—	202	818	881	881
男	—	—	186	778	838	837
女	—	—	16	40	43	44
三井金属鉱業三池製煉所	2,333	2,108	1,670	941	586	572
男	2,211	2,012	1,588	887	552	538
女	122	96	82	54	34	34
三井三池製作所	1,694	1,930	2,036	1,213	1,273	1,093
男	1,636	1,743	1,824	1,068	1,149	1,022
女	58	187	212	145	124	71
三井鉱山三池港務所	1,347	1,155	889	674	594	604
男	1,266	1,096	833	639	546	553
女	81	59	56	35	48	51
九州電力港発電所	817	555	293	176	133	129
男	758	515	279	168	127	123
女	59	40	14	8	6	6

V 農 林 水 産 業

農林業センサス結果

昭和40年は、1965年中間農業センサス、昭和45年は1970年世界農林業センサス、昭和50年は1975年中間農業センサス、昭和55年は1980年世界農業センサスとして各年の2月1日現在で実施されたセンサスの結果をかかげた。

4.1. 専兼業別・自小作別農家数

兼業農家のうち、農業が主であるものを第1種兼業農家、兼業が主なものを第2種兼業農家といい、経営耕地のうち借入地面積の割合が10%未満を自作、10~50%を自小作、50~90%を小自作、90%以上を小作農家という。(ただし、55年に限り50~80%を小自作、80%以上を小作農家とする)

年次別	総数	専業	兼業		自作	自小作	小自作	小作	その他
			第1種	第2種					
昭和40年	3,647	619	797	2,231	2,407	724	243	239	34
45	3,350	462	482	2,406	2,212	712	215	201	10
50	2,995	399	467	2,129	2,246	489	162	96	2
55	2,649	388	278	1,983	2,175	323	80	68	3

資料 市行政管理部総務課

4.2. 経営耕地面積規模別農家数

例外規定の農家とは耕地が5アール未満で、調査日前1か年間の農産物販売金額10万円以上(40年は3万円以上、45年は5万円以上、50年は7万円以上)あるものをいう。

年次別	総数	30アール未満	30~50アール	50~100アール	100~150アール	150~200アール	200アール以上	例外規定適用農家
昭和40年	3,647	1,395	956	960	255	33	14	34
45	3,350	1,293	833	851	237	70	56	10
50	2,995	1,204	737	716	205	54	77	2
55	2,649	1,112	612	602	170	77	73	3

資料 市行政管理部総務課

4.3. 兼業種類別農家数

年次別	総数	第一種兼業				第二種兼業				
		恒常的勤務	出かせぎ	日雇	自営業	総数	恒常的勤務	出かせぎ	日雇	自営業
昭和40年	797	536	35	172	54	2,231	1,686	28	168	349
45	482	300	7	139	36	2,406	1,770	14	281	341
50	467	285	1	118	63	2,129	1,631	5	186	307
55	278	185	1	53	39	1,983	1,610	7	136	230

資料 市行政管理部総務課

4.4. 農 家 人 口

年次別	農家数	農 家 人 口				
		総務	男		女	
			15才以下	16才以上	15才以下	16才以上
昭和40年	3,647	19,060	2,884	6,150	2,755	7,271
45	3,350	16,141	1,961	5,619	1,972	6,589
50	2,995	13,619	1,400	5,788	1,419	5,012
55	2,649	11,636	1,079	4,427	1,087	5,043

資料 市行政管理部総務課

45. 農業従事者および農業就業人口

農業従事者とは、調査日前1年間に自家農業に1日でも従事したことのある世帯員をいう。

農業就業人口とは、調査日前1年間に自家農業のみに従事した世帯員および自家農業と兼業の双方に従事したが自家農業の従事日数の方が多い世帯員の合計をいう。

年次別	農業従事者			農業就業人口		
	総数	男	女	総数	男	女
昭和40年	10,105	4,671	5,434	5,048	1,747	3,301
45	9,658	4,522	5,136	5,804	1,723	4,081
50	8,122	3,927	4,195	4,662	1,440	3,222
55	6,988	3,541	3,447	4,031	1,303	2,728

資料 市行政管理部総務課

46. 経営耕地面積

(単位 アール)

年次別	耕地 総面積	田					畑	樹園地		
		総面積	一毛田	二毛田	稲以外の田	作付しなかった田		総面積	果樹園	その他
昭和40年	166,127	111,317	28,603	81,303	854	557	34,263	20,547	19,170	1,377
45	168,496	111,551	57,359	51,943	656	1,593	21,862	35,083	31,910	3,173
50	157,583	102,555	72,664	20,854	3,439	5,598	17,500	37,528	34,757	2,771
55	142,589	95,736	60,127	24,431	6,098	5,080	12,121	34,732	32,077	2,655

資料 市行政管理部総務課

47. 借入耕地のある農家数および借入耕地面積

(単位 アール)

年次別	総数		田		畑・樹園地	
	実農家数	面積	農家数	面積	農家数	面積
昭和40年	1,442	24,577	1,192	20,228	547	4,349
45	1,323	22,780	1,130	18,365	460	4,415
50	870	14,979	734	13,083	261	1,896
55	528	12,086	469	11,066	130	1,020

資料 市行政管理部総務課

48. 農業雇用労働

その1 雇用労働

ゆい、手間替とは、農家相互間の労力の等価交換をいう。

年次別	農業臨時雇			ゆい・手間替		手伝い	
	農家数	延人数		農家数	延人数	農家数	延人数
		男	女				
昭和45年	1,485	4,600	18,651	920	8,367	513	4,838
50	740	2,554	9,666	468	4,051	325	3,438
55	339	2,112	6,428	145	1,220	143	2,427

資料 市行政管理部総務課

その2 水稲作の作業を請負わせた農家数と面積

55年に限り稲刈りは脱穀も含む。

(単位 アール)

年次別	実農家数	耕起		代かき		田植え		防除		稲刈り	
		農家数	面積	農家数	面積	農家数	面積	農家数	面積	農家数	面積
昭和45年	2,164	2,148	56,501	2,146	56,464	134	4,308	40	1,138
50	1,281	1,147	27,522	1,138	27,312	551	14,620	98	2,433	583	14,893
55	871	659	13,006	655	12,958	527	10,703	44	910	677	14,688

資料 市行政管理部総務課

その3 水稲作の作業を請負った農家数と面積

55年に限り稲刈りは脱穀も含む。

(単位 アール)

年次別	実農家数	耕起		代かき		田植え		稲刈り	
		農家数	面積	農家数	面積	農家数	面積	農家数	面積
昭和50年	155	118	9,606	113	8,830	49	1,904	74	6,490
55	128	83	5,906	63	4,019	85	7,218

資料 市行政管理部総務課

49. 農 用 機 械

その1 個人有農家数と台数

年次別	動力耕うん機 農用トラクター		走行式動力防除機		動力防除機		米・麦用乾燥機		動力田植機	
	農家数	台数	農家数	台数	農家数	台数	農家数	台数	農家数	台数
昭和45年	871	926	919	931	966	972	3	3
50	1,102	1,216	14	14	1,728	1,774	1,164	1,185	251	252
55	1,439	1,571	11	11	1,173	1,240	1,334	1,388	842	849

(つづき)

年次別	バインダー		自脱型コンバイン		バルククーラー		ミルクカー		農用トラック	
	農家数	台数	農家数	台数	農家数	台数	農家数	台数	農家数	台数
昭和45年	73	73	30	30	414	421
50	469	469	128	128	6	7	463	477
55	562	564	505	508	1	8

資料 市行政管理部総務課

その2 共有農家数

年次別	動力耕うん機 農用トラクター	走行式動力防除機	動力防除機	動力田植機
	実農家数	農家数	農家数	農家数
昭和45年	98	...	630	—
50	109	9	354	98
55	76	6	113	137

(つづき)

年次別	バインダー	自脱型コンバイン	米麦用乾燥機	農用トラック
	農家数	農家数	農家数	農家数
昭和45年	13	8	105	—
50	105	37	98	4
55	31	94	45	...

資料 市行政管理部総務課

50. 家畜の飼養頭羽数

ブロイラーの40、45年は飼養羽数であるが、50、55年は出荷羽数である。

年次別	乳用牛	肉用牛	ぶた	ブロイラー	採卵鶏
昭和40年	154	184	1,093	4,450	78,713
45	176	121	835	64,300	42,115
50	116	254	778	179,000	17,457
55	155	645	2,097	366,000	17,094

資料 市行政管理部総務課

51. 農産物販売金額規模別農家数

販売金額別規模	昭和55年
総数	2,141
10万円未満	364
10～50	965
50～100	406
100～150	152
150～200	95
200～300	63
300～500	43
500～700	13
700～1,000	20
1,000～1,500	8
1,500万円以上	12

資料 市行政管理部総務課

52. 農産物販売収入1位の部門別農家数

農産物部門別	昭和50年	55年
総数	2,359	2,141
いね類	1,717	1,464
麦類	10	16
雑穀・まめ・いも類	21	33
工芸作物	3	7
施設園芸	10	25
野菜類	62	90
果樹類	486	457
その他の作物	14	17
酪肉用	5	6
養豚	...	7
養鶏	6	4
その他の畜産	23	12
養蚕	—	1
	2	2

資料 市行政管理部総務課

53. 農畜産物生産量

(単位 ヘクタール・トン)

種 別	52年度		53年度		54年度		55年度	
	作付面積	生産量	作付面積	生産量	作付面積	生産量	作付面積	生産量
農 産 物								
米	960	4,992	850	4,155	772	3,720	696	3,310
麦 類	195	330	215	740	245	867	283	787
い も 類	44	880	55	960	48	768	37	581
雑こく、豆類	12	20	59	37	66	71	81	52
そば	150	3,500	128	2,930	124	2,757	109	2,405
果 物	439	7,210	406	6,970	418	8,695	421	7,418
工 芸 作 物 (茶・なたね・い)	10	37	11	19	10	18	12	38
畜 産 物								
肉 用 牛	—	515 頭	—	591 頭	—	651 頭	—	656 頭
生 乳	—	439 kl	—	493 kl	—	396 kl	—	456 kl
子 ぶ た	—	2,700 頭	—	3,300 頭	—	3,035 頭	—	4,095 頭
肉 ぶ た	—	6,000 頭	—	5,300 頭	—	4,227 頭	—	4,005 頭
ブロイラー	—	328,000 羽	—	451,000 羽	—	319,000 羽	—	360,000 羽
卵	—	350 トン	—	285 トン	—	236 トン	—	222 トン

資料 市経済部農林水産課

54. 農地転用状況(各年1月1日現在)

(単位 アール)

年 次 別	農地面積	転用総数		公共施設		会社工場		住 宅		その他	
		件 数	面 積	件 数	面 積	件 数	面 積	件 数	面 積	件 数	面 積
昭和52年	163,786	598	2,431	32	215	14	159	457	1,564	95	463
53	161,838	478	1,948	29	78	20	173	385	1,419	44	278
54	160,003	454	1,835	33	67	24	126	319	1,198	78	444
55	158,078	381	1,925	27	150	17	127	258	1,306	79	392
56	156,441	405	1,637	48	295	16	69	281	1,033	60	240

資料 市農業委員会

55. 所有山林がある林家数と山林面積

この表は1980年世界農林業センサスによる。

(単位 ヘクタール)

区 分	林 家 計		農 家 林 家		非 農 家 林 家	
	戸 数	面 積	戸 数	面 積	戸 数	面 積
総 数	825	513	329	203	496	310
0.1～1.0ヘクタール	732	239	277	87	455	152
1.0～5.0	82	146	49	81	33	65
5.0～10.0	7	51	2	15	5	36
10.0～20.0	1	14	—	—	1	14
20.0～30.0	2	40	1	20	1	20
30.0～50.0	—	—	—	—	—	—
50.0～100.0	1	23	—	—	1	23
100.0ヘクタール以上	—	—	—	—	—	—

資料 市行政管理部総務課

漁業センサス結果

昭和53年11月1日現在で実施された第6次漁業センサスの結果をかかげた。

56. 漁業生産の基本構成

(単位：隻、人、万円)

経営 体数	漁船			最盛期の海上作業従事者数			一経営体平 均漁獲金額
	無動力船	船外機付船	動力船	総数	家族	雇用者	
451	536	240	304	1,444	974	470	504

57. 経営体階層別経営体数

総 数	無動力船のみ	動力船使用				のり養殖 漁船使用
		1トン未満	1～3	3～5	5～10	
451	—	40	17	45	7	342

58. 自営漁業の専兼業別経営体数

総 数	専 業	兼 業	
		漁業が主	漁業が従
451	221	155	75

59. 最盛期の海上作業従事者構成別経営体数

総 数	家族従業者のみ	雇用者のみ	家族と雇用者		
			家族と雇用者 が同数	家族が雇用者 より多い	雇用者が家族 より多い
451	275	2	55	67	52

60. 兼業種類別経営体数

その1 漁業を主とする経営体

総 数 (実数)	自 営 業 (延数)		や と わ れ (延数)		
	農 業	そ の 他	漁 業 や と わ れ	漁業外やとわれ	
				常 雇	臨時雇・日雇
155	77	8	1	55	53

その2 漁業を従とする経営体

総 数 (実数)	自 営 業 (延数)		や と わ れ (延数)		
	農 業	そ の 他	漁 業 や と わ れ	漁業外やとわれ	
				常 雇	臨時雇・日雇
75	18	17	9	47	9

61. 営んだ漁業種類別経営体数

総 数(実数)	刺し網(延数)	釣り(延数)	はえなわ(延数)	採貝(延数)	その他の 漁 業(延数)	のり養殖
451	91	102	3	153	54	342

62 漁獲金額別経営体数

総 数	30万円未満	30～50	50～100	100～200	200～500	500～1000	1000～2000 万円以上
451	29	21	17	27	145	150	62

63. 世帯の経済中心者の専業別経営体数

総数	経営的中心者が 自営漁業に従事しない	経営的中心者が自営漁業に従事する		
		漁業のみ	漁業が主	漁業が従
451	6	276	104	65

64. 自営・やとわれ別漁業就業者数

(単位：人)

総数	自営のみ	自営が主	やとわれが主	やとわれのみ
979	961	2	3	13

65. 性別・年齢別漁業就業者数

(単位：人)

男女別	総数	15~	20~	25~	30~	35~	40~	45~	50~	55~	60~	65才
		19才	24才	29才	34才	39才	44才	49才	54才	59才	64才	以上
計	979	20	45	72	122	166	142	123	90	71	59	69
男	584	14	35	49	67	86	74	69	47	45	41	57
女	395	6	10	23	55	80	68	54	43	26	18	12

66. のり養殖面積規模別経営体数

総数	100m ²	100	300	500	1,000	2,000	3,000	5,000	10,000m ²
	未満	300m ²	500m ²	1,000m ²	2,000m ²	3,000m ²	5,000m ²	10,000m ²	以上
342	—	—	—	1	10	11	77	218	25

Ⅵ 鉱 業

67. 三池鉱区および埋蔵炭量

この表は昭和56年3月末現在の三池鉱の鉱区数および埋蔵炭量である。
 鉱区とは、鉱業権の登録を受けた一定の土地の区域をいう。

鉱 区 数			鉱 区 面 積 (アール)			埋蔵炭量 (千トン)	既採炭量 (千トン)
総 数	稼 行	未 稼 行	総 数	稼 行	未 稼 行		
143	43	100	4,745,798	1,801,986	2,943,812	1,092,936	237,400

資料 三井石炭鉱業(株)三池鉱業所

68. 三池炭炭質

種 別	水 分 (%)	灰 分 (%)	揮 発 分 (%)	固定炭素 (%)	硫 黄 (%)		性 状	カロリー
					四山・三川鉱	有明鉱		
本層炭	1.10	12.90	39.80	46.20	2.2	0.5	粘結膨張	7,360
上層炭	1.20	13.10	40.60	45.10	2.2	2.0	"	7,150
第2上層炭	1.40	15.10	41.50	42.00	2.8	3.0	"	7,040

資料 三井石炭鉱業(株)三池鉱業所

69. 三池鉱別出炭量

昭・52.10.1付宮浦鉱に統合、有明炭鉱(株)を三池鉱に吸収合併 (単位:トン)

年 月 別	総 数	宮 浦 鉱	四 山 鉱	三 川 鉱	有 明 鉱
昭 和 5 2 年	4,902,868	372,250	1,926,691	2,372,884	231,043
5 3	5,693,668	—	1,761,243	2,722,440	1,209,985
5 4	4,940,961	—	1,750,821	2,123,001	1,067,139
5 5	5,271,159	—	1,850,128	2,111,040	1,309,991
5 6 年	5,000,579	—	1,775,481	1,815,283	1,409,815
1 月	428,910	—	137,439	163,732	127,739
2	482,864	—	157,243	180,018	145,603
3	493,213	—	166,726	185,586	140,901
4	481,233	—	162,763	193,249	125,221
5	393,785	—	119,292	166,193	108,300
6	358,032	—	128,313	147,208	82,511
7	382,705	—	149,939	114,567	118,199
8	363,015	—	137,438	121,803	103,774
9	447,291	—	152,326	166,009	128,956
1 0	424,912	—	169,784	144,647	110,481
1 1	346,211	—	140,302	107,887	98,022
1 2	398,408	—	153,916	124,384	120,108

資料 三井石炭鉱業(株)三池鉱業所

70. 全国・九州出炭量

この表は全国、九州の出炭量と、前表の三池鉱分を年度別に組替えてかかげたものである。(単位:千トン%)

年 度 別	全 国	九 州		三 池 鉱 業 所	
	出 炭 量	出 炭 量	対全国比	出 炭 量	対全国比
昭 和 5 1 年度	18,325	6,998	38.2	4,809	26.2
5 2	18,571	7,107	38.3	5,178	27.9
5 3	18,550	7,281	39.3	5,373	29.0
5 4	17,760	6,881	38.7	5,046	28.4
5 5	18,095	7,274	40.2	5,338	29.5

資料 石炭統計月報

VII 製造業

工業統計調査は毎年12月31日現在で実施される通商産業省主管の指定統計第10号の調査であり、以（国および公共企業体に属するものを除く）について行われる。調査の種類は甲、乙、丙の調査にわかれる。営する企業の本社、本店であって、この集計には丙調査は除かれる。

71. 製造業の

年次種別	事業所数				従業者数					
	総数	会社	組合	個人	総数			雇用労働者	個人業主 家族従業者	
					総数	男	女			
昭和51年	391	144	3	244	13,196	9,933	3,263	12,725	471	
52	382	147	3	232	12,749	9,783	2,966	12,304	445	
53	406	152	4	250	12,379	9,310	3,069	11,903	476	
54	394	150	4	240	12,017	9,011	3,006	11,568	449	
55	378	145	5	228	11,431	8,566	2,865	10,996	435	
(産業中分類別)										
18~19 食料品	111	33	5	73	1,433	552	881	1,274	159	
20 繊維	5	2	—	3	χ	χ	χ	χ	χ	
21 衣服	20	11	—	9	702	81	621	688	14	
22 木材	15	7	—	8	141	101	40	χ	χ	
23 家具	40	1	—	39	173	130	43	102	71	
24 パルプ・紙	8	2	—	6	69	25	44	59	10	
25 出版・印刷	40	14	—	26	394	225	169	χ	χ	
26 化学	10	10	—	—	2,657	2,428	229	2,657	—	
27 石油・石炭	2	2	—	—	χ	χ	χ	χ	χ	
28 ゴム	—	—	—	—	—	—	—	—	—	
29 なめしかわ	11	—	—	1	χ	χ	χ	—	χ	
30 窯業・土石	16	11	—	5	412	333	79	403	9	
31 鉄鋼	6	5	—	1	137	106	31	χ	χ	
32 非鉄金属	4	3	—	1	1,537	1,452	85	χ	χ	
33 金属製品	35	13	—	22	647	536	111	612	35	
34 機械	12	7	—	5	1,915	1,715	200	1,906	9	
35 電気機械	5	5	—	—	280	216	64	χ	—	
36 輸送機械	3	2	—	1	59	42	17	χ	χ	
37 精密機械	2	1	—	1	χ	χ	χ	χ	χ	
39 その他	43	16	—	27	347	215	132	χ	χ	
(従業者規模別)										
a 3人以下	113	3	—	110	257	160	97	57	200	
b 4~9	136	37	3	96	790	412	378	602	188	
c 10~19	53	38	—	15	751	390	361	721	30	
d 20~29	24	18	—	6	588	300	288	573	15	
e 30~49	19	16	2	1	688	367	321	686	2	
f 50~99	17	17	—	—	1,290	711	579	1,290	—	
g 100~299	9	9	—	—	1,434	1,018	416	1,434	—	
h 300人以上	7	7	—	—	5,633	5,208	425	5,633	—	

資料 市行政管理部総務課

下はその本市分の集計結果である。調査は日本標準産業分類の大分類F—製造業に属するすべての事業所が甲調査は、従業者30人以上の事業所、乙調査は従業者29人以下の事業所、丙調査は事業所2以上を経

概況（総括表）

（単位 万円）

現金 給与額	原材料 使用額等	製造品出荷額等				内国 消費税額	年次 種別
		総額	製造品 出荷額	加工賃 収入額	修理料 収入額		
2,889,167	11,664,953	19,223,649	18,728,178	435,311	60,160	1,574	51年
3,137,210	15,464,189	20,668,995	20,055,637	525,792	87,566	1,672	52
3,331,198	12,606,395	18,889,151	18,333,626	480,451	75,074	1,633	53
3,000,289	14,559,507	22,638,502	22,013,814	569,486	55,202	13	54
3,131,660	18,295,097	27,388,249	26,755,191	555,158	77,900	1,682	55 (産業)
202,956	851,281	1,375,085	1,364,448	10,637	—	1,682	18～19
χ	χ	χ	χ	χ	—	—	20
78,544	135,461	251,293	187,765	63,391	137	—	21
27,652	156,611	225,734	221,042	4,528	164	—	22
19,186	52,574	106,858	106,373	90	395	—	23
8,240	24,105	43,473	26,331	17,142	—	—	24
68,412	68,659	188,343	182,277	6,066	—	—	25
1,009,460	5,635,683	8,613,385	8,607,304	1,796	4,285	—	26
χ	χ	χ	χ	χ	χ	—	27
—	—	—	—	—	—	—	28
χ	χ	χ	χ	χ	—	—	29
119,714	299,429	590,251	587,851	2,400	—	—	30
24,043	104,321	165,886	134,636	31,250	—	—	31
532,863	7,723,558	10,180,580	10,171,180	9,400	—	—	32
134,343	494,053	730,584	691,610	34,286	4,688	—	33
563,103	1,341,368	2,478,399	2,161,608	308,864	7,927	—	34
56,618	149,013	172,613	123,916	6,007	42,690	—	35
9,879	26,082	57,207	53,578	—	3,629	—	36
χ	χ	χ	χ	χ	χ	—	37
57,215	164,272	297,952	259,961	36,555	1,436	—	39
							(規模)
7,910	39,140	80,358	75,525	4,148	685	—	a
93,203	196,448	384,951	357,893	25,693	1,365	7	b
130,552	370,475	671,836	578,132	75,667	18,037	1,213	c
107,127	256,899	467,147	435,944	26,918	4,285	—	d
134,870	646,840	907,794	850,443	53,659	3,692	—	e
242,781	1,040,636	1,605,188	1,560,711	36,831	7,646	462	f
327,049	1,468,956	2,128,562	2,056,545	29,827	42,190	—	g
2,088,168	14,275,703	21,142,413	20,839,998	302,415	—	—	h

72 従業者30人

この表は昭和55年工業統計調査の本市集計結果のうち、甲調査、

その1 事業所数

(甲調査)

種別	事業所数				従		
	総数	会社	組合	個人	数		
					総数	男	女
総数	52	49	2	1	9,045	7,304	1,741
(産業中分類別)							
18~19 食品	10	8	2	—	725	293	432
20 繊維	1	1	—	—	χ	—	χ
21 衣服	8	8	—	—	618	64	554
22 木材	1	1	—	—	χ	χ	χ
23 家具	—	—	—	—	—	—	—
24 パルプ・紙	—	—	—	—	—	—	—
25 出版・印刷	2	2	—	—	χ	χ	χ
26 化学	6	6	—	—	2,588	2,368	220
27 石油・石炭	1	1	—	—	χ	χ	χ
28 ゴム	—	—	—	—	—	—	—
29 なめしかわ	—	—	—	—	—	—	—
30 窯業・土石	4	4	—	—	284	244	40
31 鉄鋼	1	1	—	—	χ	χ	χ
32 非鉄金属	3	3	—	—	χ	χ	χ
33 金属製品	5	5	—	—	478	405	73
34 機械	6	5	—	1	1,828	1,649	179
35 電気機械	1	1	—	—	χ	χ	χ
36 輸送機械	1	1	—	—	χ	χ	χ
37 精密機械	—	—	—	—	—	—	—
39 その他	2	2	—	—	χ	χ	χ
(従業者規模別)							
a 30~49人	19	16	2	1	688	367	321
b 50~99	17	17	—	—	1,290	711	579
c 100~299	9	9	—	—	1,434	1,018	416
d 300人以上	7	7	—	—	5,633	5,208	425

以上の事業所

すなわち従業者30人以上の事業所についてかかげたものである。

お よ び 従 業 者 数

業 者 数			常用労働者			常用労働者の年間延人員	種 別
個人業主・家族従業者		総 数	常用労働者		総 数		
総 数	男		女	総 数		男	女
2	2	-	9,043	7,302	1,741	112,635	総 数 (産業)
-	-	-	725	293	432	8,668	18~19
-	-	-	χ	-	χ	χ	20
-	-	-	618	64	554	6,354	21
-	-	-	χ	χ	χ	χ	22
-	-	-	-	-	-	-	23
-	-	-	-	-	-	-	24
-	-	-	χ	χ	χ	χ	25
-	-	-	2,588	2,368	220	34,398	26
-	-	-	χ	χ	χ	χ	27
-	-	-	-	-	-	-	28
-	-	-	-	-	-	-	29
-	-	-	284	244	40	3,537	30
-	-	-	χ	χ	χ	χ	31
-	-	-	χ	χ	χ	χ	32
-	-	-	478	405	73	6,098	33
2	2	-	1,826	1,647	179	22,557	34
-	-	-	χ	χ	χ	χ	35
-	-	-	χ	χ	χ	χ	36
-	-	-	-	-	-	-	37
-	-	-	χ	χ	χ	χ	39
							(規模)
2	2	-	686	365	321	8,548	a
-	-	-	1,290	711	579	14,854	b
-	-	-	1,434	1,018	416	17,123	c
-	-	-	5,633	5,208	425	72,110	d

72 従業者30人

その2 現金支

(甲 調査)

種 別	支出総額 (A+B)	現金給与額 (A)			原材料使用		
		総 額	常用労働者	その他	総 額	原 材 料	燃 料
総 数 (産業中分類)	20,225,003	2,792,868	2,653,961	138,907	17,432,135	11,700,660	1,670,145
18~19 食 料 品	813,724	123,063	119,705	3,358	690,661	657,805	18,517
20 織 維	χ	χ	χ	—	χ	χ	χ
21 衣 服	201,477	71,345	70,894	451	130,132	111,350	1,915
22 木 材	χ	χ	χ	χ	χ	χ	χ
23 家 具	—	—	—	—	—	—	—
24 パルプ・紙	—	—	—	—	—	—	—
25 出版・印刷	χ	χ	χ	χ	χ	χ	χ
26 化 学	6,520,746	990,454	957,640	32,814	5,530,292	3,784,949	748,930
27 石油・石炭	χ	χ	χ	χ	χ	χ	—
28 ゴ ム	—	—	—	—	—	—	—
29 なめしかわ	—	—	—	—	—	—	—
30 窯業・土石	339,201	86,070	85,472	598	253,131	206,414	39,514
31 鉄 鋼	χ	χ	χ	χ	χ	χ	χ
32 非鉄金属	χ	χ	χ	χ	χ	χ	χ
33 金属製品	554,853	110,750	109,402	1,348	444,103	301,601	1,555
34 機 械	1,882,421	550,132	504,808	45,324	1,332,289	680,423	25,811
35 電気機械	χ	χ	χ	χ	χ	χ	χ
36 輸送機械	χ	χ	χ	—	χ	χ	χ
37 精密機械	—	—	—	—	—	—	—
39 そ の 他	χ	χ	χ	χ	χ	χ	χ
(従業者規模別)							
a 30~49人	781,710	134,870	129,765	5,105	646,840	561,721	18,826
b 50~99	1,283,417	242,781	237,984	4,797	1,040,636	918,663	15,118
c 100~299	1,796,005	327,049	314,251	12,798	1,468,956	1,200,057	45,179
d 300人以上	16,363,871	2,088,168	1,971,961	116,207	14,275,703	9,020,219	1,591,022

以上の事業所 (つづき)

出額および有形固定資産

(単位 万円)

額等 (B)		有形固定資産							減価 償却額	種別
電力	委託 生産費	年初現在高	取得額			建設仮勘定		除却額		
			総額	建物機械 その他	土地	増加額	減少額			
3,157,492	903,838	13,213,689	1,309,984	1,269,258	40,726	996,401	1,075,005	1,936,717	1,372,182	総数 (産業)
13,642	697	211,691	39,962	34,948	5,014	—	—	2,580	33,196	18~19
χ	—	χ	—	—	—	—	—	χ	χ	20
1,690	15,177	20,668	3,499	1,999	1,500	—	—	124	2,184	21
χ	χ	χ	χ	χ	χ	—	—	χ	χ	22
—	—	—	—	—	—	—	—	—	—	23
—	—	—	—	—	—	—	—	—	—	24
χ	χ	χ	χ	χ	χ	—	—	χ	χ	25
933,233	63,180	3,498,674	630,153	630,015	138	642,475	601,391	26,215	498,486	26
χ	—	χ	χ	χ	χ	χ	χ	χ	χ	27
—	—	—	—	—	—	—	—	—	—	28
—	—	—	—	—	—	—	—	—	—	29
7,127	76	136,282	32,311	32,311	—	27,916	28,878	1,339	16,140	30
χ	χ	χ	χ	χ	—	—	—	χ	χ	31
χ	χ	χ	χ	χ	χ	χ	χ	χ	χ	32
5,110	135,837	129,766	4,497	4,497	—	1,250	1,250	753	9,553	33
32,640	593,415	771,063	43,842	43,842	—	25,079	25,018	3,042	32,758	34
χ	χ	χ	χ	χ	—	—	—	χ	χ	35
χ	χ	χ	χ	χ	—	—	—	—	χ	36
—	—	—	—	—	—	—	—	—	—	37
χ	χ	χ	χ	χ	—	—	—	χ	χ	39
10,221	56,072	136,343	26,189	21,459	4,730	—	—	1,299	17,557	(規模) a
23,244	83,611	320,723	57,040	54,141	2,899	12,155	1,250	3,396	44,530	b
61,073	162,647	1,492,418	75,121	75,121	—	37,305	57,148	3,427	146,481	c
3,062,954	601,508	11,264,205	1,151,634	1,118,537	33,097	946,941	1,016,607	1,928,595	1,163,614	d

(甲 調 査)

種 別	生 産 額	製 造 品 出 荷 額 等				内 国 消費税額
		総 額	製造品出荷額	加工賃収入額	修理料収入額	
総 数 (産業中分類別)	27,283,319	25,783,957	25,307,697	422,732	53,528	462
18~19 食 料 品	1,054,957	1,056,160	1,052,858	3,302	—	462
20 織 維	χ	χ	χ	χ	—	—
21 衣 服	231,177	231,013	178,655	52,221	137	—
22 木 材	χ	χ	χ	χ	—	—
23 家 具	—	—	—	—	—	—
24 パルプ・紙	—	—	—	—	—	—
25 出版・印刷	χ	χ	χ	—	—	—
26 化 学	9,111,495	8,445,647	8,445,078	569	—	—
27 石 油 ・ 石 炭	χ	χ	χ	—	—	—
28 ゴ ム	—	—	—	—	—	—
29 なめしかわ	—	—	—	—	—	—
30 窯業・土石	498,132	499,034	499,034	—	—	—
31 鉄 鋼	χ	χ	χ	χ	—	—
32 非鉄金属	χ	χ	χ	χ	—	—
33 金属製品	662,534	639,818	635,461	4,357	—	—
34 機 械	2,382,069	2,447,834	2,147,173	293,015	7,646	—
35 電気機械	χ	χ	χ	—	χ	—
36 輸送機械	χ	χ	χ	—	χ	—
37 精密機械	—	—	—	—	—	—
39 そ の 他	χ	χ	χ	χ	—	—
(従業者規模別)						
a 30～49人	902,132	907,794	850,443	53,659	3,692	—
b 50～99	1,655,835	1,605,188	1,560,711	36,831	7,646	462
c 100～299	2,213,676	2,128,562	2,056,545	29,827	42,190	—
d 300人以上	22,511,676	21,142,413	20,839,998	302,415	—	—

人 以 上 の 事 業 所 (つ づ き)

出 荷 額 等

(単 位 万 円)

在 庫 額						付 加 価 値 額	種 別
製 造 品		半製品および仕掛品		原材料および燃料			
年 初	年 末	年 初	年 末	年 初	年 末		
2,565,647	3,993,509	1,106,459	1,117,959	1,333,060	1,508,503	8,478,540	総 数
							(産 業)
8,072	6,846	1,392	1,415	25,577	31,983	330,638	18~19
—	—	—	—	—	—	λ	20
1,572	2,661	3,288	2,363	10,772	12,304	98,861	21
λ	λ	λ	λ	λ	λ	λ	22
—	—	—	—	—	—	—	23
—	—	—	—	—	—	—	24
λ	λ	λ	λ	λ	λ	λ	25
1,096,517	1,669,775	234,988	327,578	650,968	875,259	3,082,717	26
λ	λ	—	—	λ	λ	λ	27
—	—	—	—	—	—	—	28
—	—	—	—	—	—	—	29
40,476	44,024	14,953	10,503	19,042	23,511	228,861	30
—	—	—	—	—	—	λ	31
λ	λ	λ	λ	λ	λ	λ	32
3,988	5,136	57,878	79,446	25,134	38,243	208,878	33
38,070	29,405	484,169	427,069	87,321	59,574	1,017,022	34
—	—	λ	λ	λ	λ	λ	35
λ	λ	λ	λ	λ	λ	λ	36
—	—	—	—	—	—	—	37
λ	λ	λ	λ	λ	λ	λ	39
							(規 模)
12,859	12,044	14,307	9,460	21,751	42,612	237,735	a
43,385	95,940	41,882	39,947	166,297	332,083	570,207	b
199,330	250,467	117,612	151,589	212,568	211,288	598,239	c
2,310,073	3,635,058	932,658	976,936	932,444	922,520	7,072,359	d

73 従業者 29 人

この表は昭和55年工業統計調査結果から、乙調査すなわち

種 別	事 業 所 数				従 業 者					
	総 数	会 社	組 合	個 人	総 数			個人業主および家族従業者		
					総 数	男	女	総 数	男	女
総	326	96	3	227	2,386	1,262	1,124	433	261	172
18~19 食料品	101	25	3	73	708	259	449	159	88	71
20 繊維	4	1	—	3	χ	χ	χ	χ	χ	χ
21 衣服	12	3	—	9	84	17	67	14	8	6
22 木材	14	6	—	8	χ	χ	χ	χ	χ	χ
23 家具	40	1	—	39	173	130	43	71	48	23
24 パルプ・紙	8	2	—	6	69	25	44	10	6	4
25 印刷	38	12	—	26	χ	χ	χ	χ	χ	χ
26 化学	4	4	—	—	69	60	9	—	—	—
27 石油・石炭	1	1	—	—	χ	χ	χ	—	—	—
28 ゴム	—	—	—	—	—	—	—	—	—	—
29 窯業・土石	1	—	—	1	χ	χ	χ	χ	χ	χ
30 窯業・土石	12	7	—	5	128	89	39	9	4	5
31 鉄鋼	5	4	—	1	χ	χ	χ	χ	χ	—
32 非金属製品	1	—	—	1	χ	χ	χ	χ	χ	χ
33 機械	30	8	—	22	169	131	38	35	29	6
34 電気	6	2	—	4	87	66	21	7	4	3
35 輸送機械	4	4	—	—	χ	χ	χ	—	—	—
36 精密機械	2	1	—	1	χ	χ	χ	χ	χ	χ
37 精密機械	2	1	—	1	χ	χ	χ	χ	χ	χ
39 その他	41	14	—	27	χ	χ	χ	χ	χ	χ
a 3人以下	113	3	—	110	257	160	97	200	121	79
b 4~9	136	37	3	96	790	412	378	188	115	73
c 10~19	53	38	—	15	751	390	361	30	16	14
d 20~29	24	18	—	6	588	300	288	15	9	6

資料 市行政管理部総務課

74 工業用地と

この表は昭和53、54、55年の工業統計調査から従業者30人以上の事業所について

産 業 別	用 地 お よ び 建 築 面 積 (m ²)			工 総 数
	敷 地 面 積	建 築 面 積	建 築 延 面 積	
昭 和 53 年	4,646,035	769,680	1,048,642	1,867,132
54	4,680,301	770,605	1,050,877	1,751,713
55	4,541,839	736,367	1,002,844	845,530
18~19 食料品	43,742	15,362	21,486	712
20 繊維	χ	χ	χ	χ
21 衣服	21,678	7,793	10,910	34
22 木材	χ	χ	χ	χ
23 家具	—	—	—	—
24 パルプ・紙	—	—	—	—
25 印刷	χ	χ	χ	χ
26 化学	1,805,105	276,376	437,610	501,463
27 石油・石炭	χ	χ	χ	χ
28 ゴム	—	—	—	—
29 窯業・土石	—	—	—	—
30 窯業・土石	84,300	21,491	25,881	407
31 鉄鋼	χ	χ	χ	χ
32 非金属製品	χ	χ	χ	χ
33 機械	104,347	29,522	34,585	123
34 電気	233,773	78,766	89,439	1,128
35 輸送機械	χ	χ	χ	χ
36 精密機械	χ	χ	χ	χ
37 精密機械	—	—	—	—
39 その他	χ	χ	χ	χ

資料 市行政管理部総務課

以下の事業所

従業者29人以下の事業所についてかかげたものである。

(単位 万円)

数			現金給与 総額	原材料 使用額等	製造品出荷額等				内国 消費税	種別
常用労働者					総額	製造品 出荷額	加工賃 収入額	修理料 収入額		
総数	男	女								
1,953	1,001	952	338,792	862,962	1,604,292	1,447,494	132,426	24,372	1,220	総数
549	171	378	79,893	160,620	318,925	311,590	7,335	—	1,220	18~19
X	X	X	X	X	X	X	X	X	—	20
70	9	61	7,199	5,329	20,280	9,110	11,170	—	—	21
X	X	X	X	X	X	X	X	X	—	22
102	82	20	19,186	52,574	106,858	106,373	90	395	—	23
59	19	40	8,240	24,105	43,473	26,331	17,142	—	—	24
X	X	X	X	X	X	X	X	X	—	25
69	60	9	19,006	105,391	167,738	162,226	1,227	4,285	—	26
X	X	X	X	X	X	X	—	—	—	27
—	—	—	—	—	—	—	—	—	—	28
—	—	—	—	X	X	X	—	—	—	29
119	85	34	33,644	46,298	91,217	88,817	2,400	—	—	30
X	X	X	X	X	X	X	X	—	—	31
X	X	X	X	X	X	X	X	—	—	32
134	102	32	23,593	49,950	90,766	56,149	29,929	4,688	—	33
80	62	18	12,971	9,079	30,565	14,435	15,849	281	—	34
X	X	X	X	X	X	X	X	X	—	35
X	X	X	X	X	X	X	X	X	—	36
X	X	X	X	X	X	X	X	X	—	37
X	X	X	X	X	X	X	X	X	—	39
57	39	18	7,910	39,140	80,358	75,525	4,148	685	—	a
602	297	305	93,203	196,448	384,951	357,893	25,693	1,365	7	b
721	374	347	130,552	370,475	671,836	578,132	75,667	18,037	1,213	c
573	291	282	107,127	256,899	467,147	435,944	26,918	4,285	—	d

工業用水

工業用地の概況と、1日当りの水源別用水量をかかげたものである。

業	用 水 (m ³)						産 業	
	海 水	淡 水						
		工業用水道	上水道	地表水	井戸水	その他		回収水
—	971,600	—	4,884	—	301	53,117	837,230	53年
—	938,500	53,775	5,346	—	308	3,941	749,843	54
—	—	48,408	4,833	—	461	1,887	789,941	55
—	—	—	327	—	385	—	—	18~19
—	—	—	34	—	—	—	—	20
—	—	—	—	—	—	—	—	21
—	—	X	—	—	X	—	X	22
—	—	—	—	—	—	—	—	23
—	—	—	—	—	—	—	—	24
—	—	—	X	—	—	—	—	25
—	—	39,316	2,844	—	—	514	458,789	26
—	—	X	X	—	—	—	X	27
—	—	—	—	—	—	—	—	28
—	—	—	—	—	—	—	—	29
—	—	239	5	—	23	33	107	30
—	—	—	X	—	X	—	—	31
—	—	X	X	—	—	X	X	32
—	—	55	13	—	—	—	55	33
—	—	—	465	—	3	660	—	34
—	—	X	—	—	—	—	—	35
—	—	—	X	—	—	X	—	36
—	—	—	—	—	—	—	—	37
—	—	X	X	—	—	—	—	39

VIII 建設および住居

75. 道 路

年 度	道 路 別	路 線 数 (本)	主要延長	主要延長内訳		幅
				道 路	橋 梁	3.5 m 未満
昭 和	5 2 年	1,318	545,768	542,087	3,681	186,300
	5 3	1,363	552,545	548,865	3,680	185,821
	5 4	1,393	558,386	554,753	3,633	185,568
	5 5	1,422	566,083	562,429	3,654	185,550
	5 6	1,459	569,775	566,116	3,659	187,021
国 県 市	道	1	10,330	10,068	262	—
	道	18	63,314	62,584	730	3,362
	道	1,440	496,131	493,464	2,667	183,659

資料 建設省福岡国道工事事務所、県大牟田土木事務所、市建設部管理課

76. 都市計画道路（各年度末現在）

(単位 km・ha)

年 度	幅 員 別	延 長	面 積
昭 和	5 1 年度	82.47	141.31
	5 2	83.39	146.50
	5 3	83.39	147.86
	5 4	83.39	147.86
	5 5	82.54	158.25
8 m 以上	1.2 m 未満	4.05	4.86
1.2 m "	1.6 m "	20.88	29.11
1.6 m "	2.2 m "	37.10	71.90
2.2 m "	3.0 m "	19.59	49.62
3.0 m "	4.0 m "	0.92	2.76

資料 市建設部計画課

77. 橋 梁（各年4月1日現在）

(単位 本)

年 度	道 路 別	総 数	石、コンクリート橋	鋼 橋	木 橋	混合橋
昭 和	5 2 年	541	478	3	58	2
	5 3	540	477	3	58	2
	5 4	534	474	3	55	2
	5 5	537	480	1	54	2
	5 6	544	490	2	52	—
国 県 市	道	29(12)	28(11)	1(11)	—	—
	道	92	91	1	—	—
	道	423	371	—	52	—

資料 建設省福岡国道工事事務所、県大牟田土木事務所、市建設部管理課

(注) 国道については()書は橋長5m以上。

状 況 (各年4月1日現在)

(単位 m)

員別内訳 (橋梁を含む)		舗 装 状 況			舗装歩合
3.5 ~ 5.5 m 未満	5.5 m 以上	砂 利 道	簡 易 舗 装	高 級 舗 装	%
158,619	200,848	176,822	228,399	140,547	67.6
162,351	204,373	161,880	247,162	143,503	70.7
165,125	207,693	139,247	275,583	143,556	75.1
167,271	213,262	134,297	288,230	143,556	76.3
170,345	212,410	115,813	307,986	145,976	79.7
—	10,330	—	—	10,330	100.0
12,651	47,302	—	37,594	25,720	100.0
157,694	154,778	115,813	270,392	109,926	76.6

78 下水道状況 (各年度末現在)

(単位 ヘクタール、m)

年 度	使 用 戸 数	下 水 道 布 設 面 積	下 水 道 管 延 長	ポ ン プ (個 所)
昭 和 5 1 年 度	5,800	162.6	42,106.9	1
5 2	6,080	170.0	46,585.7	1
5 3	6,344	181.0	49,919.0	1
5 4	6,605	208.0	57,126.2	1
5 5	7,293	220.0	60,095.1	1

資料 市建設部下水道課

79. 公 園

この表は昭和57年1月1日現在における本市の管理する公園の状況である。(単位 m²)

種 類 別	園 数	面 積
総 数	81	571,300
普 通 公 園	1	165,000
風 致 公 園	8	259,000
近 隣 公 園	4	55,000
児 童 公 園	68	92,300

資料 市建設部計画課

80. 河 川

この表は河川法にもとづく昭和57年1月1日現在の市内河川の状況である。(単位 本、m)

種 別	河 川 数	延 長
総 数	44	86,877
2 級 河 川	7	38,698
法 定 外 河 川	37	48,179

資料 県大牟田土木事務所、市建設部土木課

81. 都市計画区域地区面積

その1 都市計画区域等

(単位 ヘクタール、%)

区 分	行政区域	都市計画区域 (43. 5. 11)		市街化区域 (53. 2. 9)		市街化調整区域 (53. 2. 9)	
	面積 A	面積 B	B / A	面積 C	C / A	面積 D	D / A
大 牟 田 都 市							
計 画 区 域	12,061	9,920	82.2	4,053	33.6	5,867	48.6
大 牟 田 市	8,021	8,072	100.6	3,872	48.3	4,190	52.2
高 田 町	4,040	1,858	46.0	181	4.5	1,677	41.5

資料 市建設部計画課 (注) ()内は最終指定年月日である。

その2 用途地域、地域地区

(単位 ヘクタール)

地 域	面 積	地 区	面 積
用 途 地 域 (54. 3. 20)	3,872	風 致 地 区 (45. 4. 1)	76.4
第一種住居専用地域	287	第二種黒崎風致地区	33.2
第二種住居専用地域	513	第三種片平山風致地区	43.2
住 居 地 域	1,523	臨 港 地 区	11.1
近 隣 商 業 地 域	77	(40. 4. 10)	
商 業 地 域	250	商 港 区	4.5
準 工 業 地 域	165	工 業 港 区	6.6
工 業 地 域	56		
工 業 専 用 地 域	1,001		
準 防 火 地 域 (54. 3. 20)	335		
商 業 地 域	250		
近 隣 商 業 地 域	77		
住 居 地 域 の 一 部	8		

資料 市建設部計画課 (注) ()内は最終指定年月日である。

住宅統計調査結果（昭和53年）

住宅統計調査は、住宅および世帯の居住状況の実態をは握し、その現状と推移を明らかにするため、昭和23年以来5年ごとに実施されており、今回の調査はその第7回目にあたる。53年の調査は、50年国勢調査区の45分の1の抽出により調査区内のすべての住居を対象とした。なお、この集計結果は、標本調査による推計値であるため、結果数値には標本誤差が含まれていることを考慮の上利用されたい。
(資料 総理府統計局)

8.2 居住世帯の有無別住宅数及び人が居住する住宅以外の建物数

年次	総数	住宅数							住宅以外の人 が居住する 建物数
		居住世帯あり			居住世帯なし				
		総数	同居世帯 なし	同居世帯 あり	総数	一時現在 者のみ	あき家	建築中	
昭和43年	49,110	45,630	3,480	330
48	49,900	44,500	43,900	600	5,400	500	4,700	200	500
53	53,100	47,600	47,300	300	5,500	300	4,900	300	200

8.3 住宅の種類、構造、建築の時期別住宅数

住宅の種類・構造	総数	終戦前	終戦時～35年	36年～45年	46年～50年	51年～ 53年9月
住宅総数	47,600	11,100	15,300	10,800	7,600	2,800
木造	38,900	11,000	13,200	7,600	5,300	1,800
防火木造	3,700	100	800	1,400	800	500
非木造	5,000	0	1,300	1,700	1,500	500
専用住宅	42,500	10,300	12,700	9,800	7,100	2,500
農林漁業併用住宅	600	300	100	100	0	0
店舗その他の併用住宅	4,600	500	2,500	800	500	300

8.4 住宅の種類、所有の関係別住宅数、世帯数、世帯人員、1住宅

あたり居住室数、畳数延べ面積、1人あたり畳数及び1室あたり人員

住宅の種類、 所有の関係	住宅数	世帯数	世帯人員	1住宅あたり			1人あた り畳数	1室あた り人員
				居住室数	畳数	延べ面積 (m^2)		
住宅総数	47,600	47,800	161,600	4.21	22.99	73.84	6.77	0.81
持ち家	27,200	27,400	98,200	4.99	28.28	93.27	7.83	0.72
借家	20,400	20,400	63,400	3.17	15.94	47.94	5.13	0.98
専用住宅	42,500	42,700	142,500	4.19	22.72	69.74	6.77	0.80
持ち家	23,400	23,600	83,100	5.00	28.19	88.46	7.96	0.71
借家	19,000	19,000	59,500	3.19	15.96	46.66	5.10	0.98
農林漁業併用住宅	600	600	2,500	5.53	33.15	106.48	7.35	0.81
店舗その他の併用住宅	4,600	4,600	16,500	4.23	24.30	107.99	6.72	0.86
持ち家	3,200	3,300	12,700	4.79	27.91	125.55	7.10	0.82
借家	1,300	1,300	3,900	2.88	15.66	65.90	5.46	0.99

85. 住宅の種類、延べ面積別住宅数

住宅の種類	総数	延 べ 面 積						1住宅あたり延べ面積 (m^2)
		30 m^2 未満	30~49	50~69	70~99	100~149	150 m^2 以上	
住宅総数	47,600	5,000	12,600	8,500	12,100	7,100	2,300	73.84
専用住宅	42,500	4,700	11,900	7,600	11,000	6,000	1,300	69.74
農林漁業併用住宅	600	0	0	100	200	200	100	106.48
店舗その他の併用住宅	4,600	300	600	900	900	900	900	107.99

86. 住宅の所有の関係、最低居住水準、平均居住水準状況別主世帯数

住宅の所有の関係	総数	最低居住水準		平均居住水準	
		水準以上の世帯	水準未満の世帯	水準以上の世帯	水準未満の世帯
総数	47,600	37,000	10,600	15,400	32,200
持ち家	27,200	24,100	3,100	12,700	14,500
借家	20,400	12,900	7,500	2,700	17,700
公営の借家	4,200	2,000	2,200	400	3,800
民営借家	9,900	6,200	3,700	1,500	8,400
給与住宅	6,300	4,700	1,600	800	5,500

87. 都市計画の地域区分、居住世帯の有無別住宅数及び人が居住する住宅以外の建物数並びに世帯の種類別世帯数及び世帯人員

都市計画の地域区分	住 宅 数			人が居住する住宅以外の建物数	世帯数	世帯人員
	総数	居住世帯あり	居住世帯なし			
都市計画区域	53,100	47,600	5,500	200	48,100	164,700
市街化区域	50,600	45,200	5,400	200	45,700	155,100
工業区域	3,200	2,300	900	0	2,300	7,700
商業区域	12,400	11,600	900	100	11,800	38,400
住居区域	35,000	31,400	3,600	100	31,600	108,900
市街化調整区域	2,400	2,400	100	0	2,400	9,600

88. 家屋構造および用途別戸数

この表は、調査期日各年1月1日現在で固定資産概要調書「家屋に関する概要」から記載したものである。（非課税分を除く）

構造および用途別	戸数				
	52年	53年	54年	55年	56年
総数	59,873	60,876	61,696	62,458	62,881
木造家屋戸数	54,300	54,886	55,309	55,682	55,692
専用住宅	32,367	32,748	33,069	34,486	34,484
共同住宅・寄宿舍	415	459	501	538	568
併用住宅	4,370	4,363	4,379	4,365	4,333
農家住宅	2,255	2,225	2,184	1,084	1,020
普通旅館・料亭待合	176	171	172	161	162
(ホテル・簡易旅館 団体旅館)	88	87	102	100	95
事務所・銀行	294	294	295	285	283
店舗	89	101	101	110	114
劇場・映画館	28	27	26	26	26
公衆浴場	113	112	111	108	107
病院	167	164	156	155	151
工場	1,555	1,543	1,530	1,467	1,443
倉庫	585	587	585	580	594
土蔵	139	137	136	136	132
付属家	11,659	11,868	11,962	12,081	12,180
木造以外の家屋戸数	5,573	5,990	6,387	6,776	7,189
事務所・店舗・百貨店	719	765	797	853	910
住宅・アパート	839	926	1,028	1,151	1,303
ホテル・病院	145	152	161	168	177
(劇場・娯楽場用等 のホール型建物)	12	13	13	13	13
銀行	11	11	10	12	14
工場・倉庫	3,447	3,724	3,979	4,181	4,374
市場	13	13	13	13	13
その他	387	386	386	385	385

89. 福岡県公営住宅保有状況

建設年度		団地名	第1種住宅	第2種住宅	総戸数
昭和	28		649	652	1,301
	29	新天領地	中耐3階	中耐3階	24
	30	白川	簡平	簡平	66
	31	"	"	"	37
	30	平原	簡2	"	
	31	"	"	簡平	6
	32	"	"	"	34
	32	三池	簡2	簡平	6
	33	"	"	"	50
	34	三池築島	簡2	"	30
	35	三池平ノ下	簡平	簡平	10
	36	"	"	"	16
	36	"	"	木平	70
	37	龍湖瀬	簡平	簡平	58
	38	久福木	簡平	簡平	40
	39	"	"	"	20
	40	"	"	"	21
	41	"	"	"	6
	41	辻の	簡2	簡2	127
	42	"	"	簡平	10
	42	"	"	簡2	68
	44	今開山	簡2	簡2	46
	43	開田	"	簡2	32
	44	"	簡2	"	32
	45	"	"	"	16
	46	高泉	中耐5階	"	116
	47	"	"	中耐5階	60
	48	"	"	簡平	24
	48	"	中耐5階	中耐5階	70
	48	"	"	簡2	12
	49	"	中耐5階	中耐5階	30
	50	"	中耐4階	簡平	16
	50	"	"5階	中耐3階	18
	55	黒崎	"	簡平	3
	55	"	"	中耐5階	20

資料 市建設部管理課

90. 市営住宅収入支出状況

(単位 戸、千円)

年度別	戸数	住宅使用料	住宅使用料	支出			
		調定額	収入額	総額	住宅管理費	住宅維持修繕費	
昭和	51年度	2,622	117,194	115,214	105,441	60,755	44,686
	52	2,655	118,549	116,425	112,420	75,692	36,728
	53	2,655	128,297	125,062	129,873	91,533	38,340
	54	2,767	156,297	146,810	129,861	93,866	35,995
	55	2,827	180,484	168,633	163,506	87,632	75,874

資料 市建設部管理課

91. 市営住宅建設状況

(単位 戸 円)

年度別	建築戸数							払下げ した 戸数	解体 戸数
	総戸数	第1種住宅		第2種住宅		一般住宅			
		戸数	家賃	戸数	家賃	戸数	家賃		
総数	3,461	1,649	—	1,752	—	60	—	545	532
昭和22年度	360	360	{200 300	—	—	—	—	—	—
昭 23	60	60	500	—	—	—	—	—	—
24	142	120	750	—	—	22	{100 120 200	—	—
25	164	147	850	—	—	17	{400 500	—	13
26	106	90	1,000	10	650	6	{500 450	—	—
27	118	93	{1,100 2,300	20	350	5	{90 500	—	—
28	196	146	{2,100 1,500	40	850	10	500	—	—
29	170	88	{2,000 1,600	82	{1,300 900	—	—	—	48
30	153	48	{1,900 2,200	105	{1,300 1,200 900 800	—	—	—	152
31	115	29	{1,700 2,200	86	1,300	—	—	178	13
32	102	22	{1,700 2,300	80	{1,300 1,400 1,500	—	—	112	—
33	100	14	2,300	86	{1,500 1,400	—	—	14	29
34	74	12	2,600	62	{1,600 1,500	—	—	—	15
35	64	12	2,600	52	{1,500 1,700	—	—	60	48
36	76	18	2,600	58	{1,500 750 1,500	—	—	—	—
37	59	—	—	59	{1,200 2,000	—	—	58	—
38	62	12	2,900	50	{1,600 2,000 2,000	—	—	—	—
39	68	22	{3,000 3,500	46	{2,200 1,800	—	—	—	—
40	72	16	3,500	56	{2,200 1,800	—	—	—	52
41	42	12	4,300	30	2,900	—	—	51	—
42	86	18	4,500	68	{3,200 2,100	—	—	62	—
43	88	18	4,700	70	{3,400 2,300	—	—	10	36
44	178	36	5,300	142	{2,500 4,000	—	—	—	23
45	94	40	5,800	54	4,000	—	—	—	44
46	170	60	6,500	110	{4,700 5,500	—	—	—	37
47	120	90	{7,300 7,600	30	5,400	—	—	—	—
48	60	—	—	60	6,200	—	—	—	—
49	110	—	—	110	{7,600 8,000	—	—	—	—
50	30	—	—	30	8,700	—	—	—	2
51	24	—	—	24	10,600	—	—	—	18
52	24	—	—	24	15,000	—	—	—	—
53	78	24	23,000	54	16,000	—	—	—	2
54	96	42	25,000	54	17,500	—	—	—	—

資料 市建設部管理課

Ⅸ 電気、ガスおよび水道

92. 電力発電量

1. 170P系新2号機41年10月14日営業運転開始

2. 53.10.31～53.11.30 1号発電機定期修理のため発電なし

(単位 MWH)

年 度 月 別	操 業 日 数	電 力 量 (170P系)
昭和 51 年度	320	1,339,099
52	262	1,134,471
53	240	1,060,987
54	277	1,038,640
55	160	337,488
55 年 4 月	13	32,528
5	20	44,396
6	11	17,518
7	11	22,079
8	—	—
9	6	14,379
10	31	57,407
11	14	23,048
12	7	12,594
56 年 1 月	19	46,842
2	13	29,826
3	15	36,871

資料 九州電力 (株) 港発電所

93. 電灯、電力使用状況

この表は55年度末現在の大牟田営業所供給区域(大牟田市・荒尾市・高田町の一部)内の供給状況である。

種 別	55 年 度		
	契 約 口 数	契 約 電 力 (KW)	使 用 電 力 量 (MWH)
総電 数	97,698	—	1,778,850
灯	82,269	—	179,750
従量電灯甲・乙	76,175	—	161,637
その他の電灯	6,094	—	18,113
電力	15,429	482,722	1,599,100
業務用電力	270	34,461	59,405
小口電力	10,840	83,002	79,186
大口電力	16	347,440	1,437,416
その他の電力	4,303	17,819	23,093

資料 九州電力 (株) 大牟田営業所

94. ガス普及状況(各年末現在)

(単位 m・戸)

年次別	導管	需用戸数			
		総数	家庭用	商工業用	医療その他
昭和52年	124,559	9,967	8,788	1,049	130
53	126,117	10,245	9,000	1,111	134
54	128,596	10,535	9,234	1,162	139
55	130,448	11,004	9,663	1,200	141
56	133,694	11,150	9,735	1,273	142

資料 大牟田ガス(株)

95. ガス消費状況

(単位 m³)

年次別	製造量	消費量			
		総量	家庭用	商工業用	医療その他用
昭和52年	8,425,880	8,495,306	5,555,526	2,463,449	476,331
53	8,844,090	8,697,957	5,708,970	2,497,988	490,999
54	9,330,680	9,129,385	5,918,400	2,676,428	534,557
55	9,703,940	9,385,313	6,094,822	2,720,431	570,060
56	9,934,530	9,429,890	6,137,146	2,675,910	616,834
56年1月	1,095,220	1,066,252	709,778	298,528	57,946
2	946,790	997,636	660,790	268,253	68,593
3	953,060	864,948	571,284	232,550	61,114
4	833,210	890,536	587,404	253,433	49,699
5	750,300	803,993	529,779	221,198	53,061
6	665,110	684,836	440,438	193,758	50,640
7	645,990	642,950	408,887	186,065	47,998
8	639,980	605,319	376,243	196,324	32,752
9	654,960	625,011	392,681	197,470	34,860
10	768,210	660,534	423,366	190,443	46,725
11	887,300	713,276	468,178	194,186	50,912
12	1,094,400	874,599	568,318	243,702	62,579

資料 大牟田ガス(株)

(注) 1 m³は4,800カロリーで表示している。

96. 上 水 道

その1 用地、水道管、給水戸数

年度別	水道用地 (m^2)	水道管延長 (m)			給 水 栓 (戸)			給 水	
		総延長	導送水管	配水管	総 数	専用栓	共用栓	総 数	共 用
昭和51年度	55,151	330,070	47,529	282,541	35,094	34,596	498	38,842	2,198
52	54,974	334,345	47,529	286,816	35,828	35,361	467	39,094	1,735
53	55,697	342,288	42,249	300,039	36,296	35,840	456	39,632	1,689
54	55,543	338,568	38,924	299,644	36,884	36,446	438	40,075	1,551
55	55,542	341,681	38,924	302,757	37,560	37,140	420	40,714	1,394

資料 市水道局

その2 水 圧 、 取 水 量 、 配 水

年度別	水 圧 (K)		取水量 (m^3)	配 水 量 (m^3)			
	静 水	動 水		総 量	1日平均	1日最高	1日最低
昭和51年度	5.0	3.0	12,835,110	12,333,016	33,789	43,886	23,866
52	5.0	3.0	13,569,646	12,507,880	34,268	45,576	25,374
53	5.0	3.0	13,206,174	12,676,898	34,731	45,458	23,714
54	5.0	3.0	12,991,437	12,215,121	33,375	42,692	23,628
55	5.0	3.0	12,647,637	12,103,200	33,159	42,038	23,229

資料 市水道局

97. 三 池 炭 鉱 専 用 水 道

この表は三池炭鉱専用水道の概況である。(荒尾市分も含む)

年度別	給水戸数 (戸)	給水人口 (人)	水道管延長 (m)			給水量 (m^3)	1日当給水 能力 (m^3)
			総延長	送水管	配水管		
昭和51年度	15,700	54,636	171,593	28,125	143,468	7,396,725	65,000
52	15,814	54,716	174,490	28,125	146,365	8,004,815	65,000
53	15,886	54,648	174,906	28,125	146,781	8,115,775	65,000
54	16,008	54,746	180,087	28,125	151,962	8,476,926	65,000
55	15,987	54,356	171,230	28,125	143,105	8,520,925	65,000

資料 三井石炭鉱業(株)三池鉱業所

の 概 況

給水栓および水道料金

戸 数 (戸)					給水人口 (人)	水道料金 (千円)				年度別
一般用	営業用	浴場用	船舶用	その他		総 額	専用栓	共用栓	メーター 使用量	
32,278	4,292	37	14	23	131,286	982,536	899,348	68,838	14,350	51年度
37,285	—	35	16	23	130,965	1,103,942	1,028,590	60,651	14,701	52
37,867	—	34	16	26	131,578	1,267,045	1,188,334	64,348	14,363	53
38,453	—	29	16	26	131,446	1,315,979	1,238,050	62,587	15,342	54
39,256	—	25	16	23	131,707	1,294,698	1,216,163	62,897	15,638	55

量 お よ び 給 水 量

給 水 量 (m ³)								漏水率 (%)	年度別
総 量	一般用	営業用	浴場用	船舶用	その他	共 用	無収水量		
10,692,605	6,502,860	3,145,554	146,382	59,713	—	814,884	23,212	13.3	51年度
11,269,515	7,790,326	2,575,607	139,403	74,747	—	667,207	22,225	9.9	52
10,998,185	10,226,813	—	123,251	39,814	3,665	582,424	22,218	12.4	53
11,430,759	10,650,863	—	117,980	36,412	29,164	571,479	24,861	6.0	54
11,282,020	10,514,778	—	95,548	42,435	61,578	549,929	17,752	6.5	55

X 運輸および通信

98 国鉄乗降客数

(単位 千人)

年次	大牟田駅				銀水駅			
	乗客		降客		乗客		降客	
	総数	うち定期	総数	うち定期	総数	うち定期	総数	うち定期
昭和 47 年	1,461	751	1,524	751	330	284	…	…
48	1,438	681	1,534	681	329	283	…	…
49	1,519	693	1,632	693	334	283	…	…
50	1,466	677	1,637	677	322	267	…	…
51	1,433	625	1,595	625	294	237	…	…
52	1,315	608	1,595	608	285	230	…	…
53	1,217	560	1,349	560	267	213	…	…
54	1,123	506	1,251	506	264	215	…	…
55	1,053	461	1,173	461	253	206	…	…
56	958	418	1,072	418	254	207	…	…

資料 国鉄大牟田駅、国鉄銀水駅

(注) 国鉄銀水駅の降客数は資料なし

99 国鉄手荷物・小荷物取扱状況

(単位 個)

年次	大牟田駅				銀水駅			
	手荷物		小荷物		手荷物		小荷物	
	発送	到着	発送	到着	発送	到着	発送	到着
昭和 47 年	19,638	8,655	89,804	96,397	857	1,186	14,763	8,686
48	17,897	7,588	96,637	96,602	1,017	1,007	20,920	10,949
49	17,096	6,568	93,574	92,082	1,028	1,060	27,443	11,252
50	15,160	5,965	99,621	92,523	1,006	1,009	28,290	12,995
51	13,281	5,529	89,479	84,276	863	896	29,757	11,724
52	10,056	4,135	96,104	216,427	707	640	32,115	10,222
53	8,603	3,497	84,012	64,788	536	580	25,210	7,711
54	7,145	3,006	72,882	59,749	449	424	21,614	10,120
55	6,640	2,775	55,495	52,551	490	453	14,858	9,784
56	4,208	1,981	31,300	42,164	280	252	3,283	2,263

資料 国鉄大牟田駅、国鉄銀水駅

100. 国鉄貨物取扱状況

(単位 トン)

年次	発 送			到 着			
	総 数	コンテナ	車 扱	総 数	コンテナ	車 扱	
						一般貨物	石 炭
昭 和 47 年	67,611	51,460	16,151	45,036	4,089	36,551	4,396
48	75,607	54,456	21,151	136,600	4,237	122,181	10,182
49	363,210	43,145	320,065	277,650	6,543	252,184	18,923
50	292,570	39,420	253,150	241,192	7,410	233,782	37,508
51	301,550	40,290	261,260	239,579	6,088	195,720	37,771
52	262,148	35,280	226,918	170,701	5,648	163,786	1,767
53	241,166	28,905	212,261	140,384	5,261	132,535	2,588
54	274,647	28,705	245,942	155,762	6,175	140,235	9,352
55	328,562	25,980	302,582	144,112	6,622	125,841	11,649
56	363,746	18,095	345,651	106,940	6,120	97,659	3,161

資料 国鉄大牟田駅

101. 西日本鉄道

この表は、西日本鉄道の市内各駅

年次	大牟田駅		新栄町駅		銀水駅	
	乗客	降客	乗客	降客	乗客	降客
昭和47年	3,258	2,904	1,920	2,255	669	640
48	3,451	3,085	2,097	2,375	678	661
49	3,672	3,280	2,160	2,523	719	699
50	3,760	3,363	2,207	2,574	726	703
51	3,217	3,001	2,080	2,263	670	650
52	3,245	3,028	2,108	2,290	670	646
53	3,279	3,062	2,134	2,317	675	650
54	3,350	3,131	2,182	2,371	687	663
55	3,407	3,183	2,223	2,412	696	668
56	3,153	2,993	2,004	2,003	475	457

資料 西日本鉄道(株)電車局営業部

注)より実態に近い資料を作成するために、昭和56

102 西鉄バス輸送状況

この表は、西鉄バス大牟田営業所管内のバス輸送状況である。

1. 大牟田市内線(5車8系統)荒尾営業所より大牟田営業所
2. 米ノ山線(5車8系統)荒尾営業所より大牟田営業所

年次	営業料数(km)	停留所数(ヶ所)	1日平均	
			運転料数(km)	乗車人員(人)
昭和54年	3,718,994	164	10,189	28,916
55	3,487,360	164	9,554	27,985
56	3,462,827	169	9,487	26,909

資料 西日本鉄道(株)久留米自動車事務所

103 産交バス輸送状況

この表は、産交バス(大牟田-熊本線・大牟田-山鹿線)の輸送状況である。

昭和54年8月28日を以て山鹿~大牟田線廃止。

年次	実働車輛延数	営業料数(km)	乗客延長(千人)
昭和52年	3,650	642,546	307
53	3,650	642,286	289
54	3,447	622,987	233
55	2,920	617,507	192

資料 九州産交(株)

乗 降 客 数

における乗降客数である。

(単位 千人)

東 甘 木 駅		倉 永 駅		渡 瀬 駅		年 次
乗 客	降 客	乗 客	降 客	乗 客	降 客	
588	581	858	850	314	297	47 年
612	605	876	863	324	315	48
640	636	930	917	346	335	49
643	634	934	920	349	339	50
513	520	936	936	310	305	51
513	518	931	935	311	309	52
515	519	933	932	314	312	53
525	530	950	948	322	318	54
531	535	959	959	326	325	55
356	342	720	728	254	254	56

年よりコンピューターにより算出をしてありますので、従前に比べ乗降客が大巾減となっています。

104. 自動車保有台数 (各年4月1日現在)

大牟田財務事務所管内 (大牟田市、柳川市、山門郡、三池郡) の分である。

年	総 数	乗 用 車		貨 物 車			貨物兼乗用車		特 殊 用途車
		普 通	小 型	普 通	小 型	三 輪 車	普 通	小 型	
昭 和 52 年	49,728	226	33,578	2,019	7,325	144	57	5,631	748
53	56,642	305	38,875	2,044	8,230	151	105	6,081	851
54	58,298	338	41,396	2,017	7,854	89	118	5,886	600
55	61,932	394	43,691	2,955	8,029	1	143	5,989	730
56	62,361	433	45,663	1,403	8,080	60	168	5,888	666

資料 県大牟田財務事務所

105. 軽自動車、原動機付自転車

市内の保有台数である。保有台数およびバス台数 (各年4月1日現在)

年	総 数	軽自動車	二輪の小型 自 動 車	小型特殊車	原 動 機 付 自 転 車	バ ス
昭 和 52 年	27,313	10,351	433	321	16,137	71
53	29,754	10,503	438	324	18,410	79
54	31,667	10,310	493	327	20,458	79
55	34,583	10,810	563	347	22,784	79
56	37,292	11,463	571	341	24,838	79

資料 市市民部市民税課 西鉄(株)久留米自動車事務所

106. 三池港概況

その1. 泊地 (56年末現在) (単位 m²)

種別		総面積	水深4.5~7.5m	水深7.5~9.0	水深9.0m以上
泊地	渠内(ドック)	30,000	26,000	104,000	-
	内外港	360,600	17,800	86,800	256,000
		9,060,000	3,000,000	2,300,000	3,760,000
航路	内外港	380,000	380,000	-	-
		2,380,000	-	1,190,000	1,190,000

資料 三井鉱山(株)三池港務所

その2. けい留岸壁 (56年末現在)

名称	延長(m)	水深(m)	けい船能力	名称	延長(m)	水深(m)	けい船能力
船渠けい船壁	421	8.50	G/T 8000級2隻	ゼネラル石油専用棧橋	44	7.00	3000kl積タンカー1隻
船渠けい船壁	114	8.50	" 8000級1隻	三井東洋化学第一棧橋	24	5.50	1000kl積タンカー1隻
内港けい船壁	91	10.70	" 8000級1隻	三井東洋化学第二棧橋	24	5.50	1000kl積タンカー1隻
内港トルフィン棧橋	520	10.70	" 8000級3隻	渡海船棧橋	-	4.00	-
内港北岸壁	333	10.70	" 8000級2隻	石膏機橋	31	8.50	G/T 700級1隻
南九電油棧橋	-	6.50	引船通航用船棧橋	コークス1番棧橋	20	6.50	" 1000級1隻
	20	4.50	1000kl積タンカ1隻	コークス2番棧橋	14	6.50	" 1000級1隻
				コークス3番棧橋	7	6.50	" 1000級1隻

資料 三井鉱山(株)三池港務所

その3. 上屋および倉庫 (単位 棟、m²、トン)

年次別	棟数	総床面積	年末在庫量	取扱数量		
				総数	出庫	入庫
昭和54年	15	10,286	4,968	61,123	29,695	31,428
55	15	10,376	4,278	48,600	24,645	23,955
56	15	10,376	2,946	62,236	31,784	30,452

資料 三井鉱山(株)三池港務所

その4. 貯留場

この表は三池港における貯炭場、貯木場、野積場(専用野積場を除く)の状況である。(単位 m²、トン)

区分	貯炭場			貯木場			野積場		
	54年	55年	56年	54年	55年	56年	54年	55年	56年
個所数	8	7	6	6	7	7	15	19	17
総面積	488,000	438,000	402,000	119,107	118,000	109,269	59,307	85,000	71,307
年末貯留量	1,810,344	1,272,000	657,000	25,730	31,000	16,000	65,100	110,000	139,000
取扱数量	10,652,640	12,156,000	11,987,000	220,149	231,000	168,000	402,300	613,000	513,000
出庫	5,359,630	6,347,000	6,301,000	118,735	113,000	91,000	200,400	298,000	242,000
入庫	5,293,004	5,809,000	5,686,000	101,414	118,000	76,000	201,900	315,000	271,000

資料 三井鉱山(株)三池港務所

その5. 港湾荷役労務者

この表は、三池港における港湾荷役労務者数(三池港運、谷口陸海従業者を含む)である。(単位 人)

年次別	総数			船内荷役		沿岸荷役		はしけ荷役	
	総数	常用	臨時	常用	臨時	常用	臨時	常用	臨時
昭和54年	339	215	124	83	66	107	58	25	-
55	353	243	110	134	62	109	48	-	-
56	353	243	110	134	62	109	48	-	-

資料 三井鉱山(株)三池港務所

107. 三池、島原間渡船乗降客数

(単位 人)

年次	乗客	降客
昭和 47 年	64,529	69,636
48	73,044	82,029
49	74,685	76,598
50	72,936	77,044
51	66,005	72,107
52	64,840	70,641
53	71,816	64,746
54	63,811	70,277
55	63,887	70,792
56	62,968	69,454

資料 島原観光汽船(株)

108. 大牟田港入港船舶数

昭和49年以降し尿船舶を除く。

年次	隻数	総トン数
昭和 47 年	11,037	1,381,463
48	6,511	1,035,987
49	4,908	841,586
50	3,720	607,878
51	3,336	577,551
52	3,275	639,034
53	2,492	498,279
54	2,516	505,510
55	2,496	498,184
56	2,186	446,056

資料 県大牟田土木事務所

109. 大牟田港貨物取扱実績

(単位 トン)

年度・品種別	移 出		移 入	
	数 量	おもな仕向地	数 量	おもな仕向地
昭和 51 年度	262,670		463,442	
52	266,495		536,021	
53	207,444		459,441	
54	253,263		471,561	
55	203,652		509,432	
木 材	—	—	39,361	熊本
石 炭	15,130	長崎	1,651	長崎
金 属 鋁	—	—	725	福岡
石 油 製 品	222	福岡	29,692	福岡、山口
金 属 製 品	82,070	千葉、大阪	10,850	福岡、青森
化 学 薬 品	41,253	山口	400	岡山
化 学 肥 料	12,574	岩手	53,129	大阪、名古屋
石 炭 製 品	1,402	広島	1,096	山口
非鉄金属鋁物	49,759	山口、岡山	118,763	大阪、山口
砂 利 ・ 砂	—	—	66,796	熊本、鹿児島
窯 業 製 品	—	—	700	新潟
そ の 他	1,242	愛知	186,269	熊本、山口

資料 県大牟田土木事務所

110. 三池港入港船舶数

年次	総数		日本船舶		外国船舶	
	隻数	総トン数	隻数	総トン数	隻数	総トン数
昭和 47 年	4,889	3,847,589	4,784	3,190,000	105	657,589
48	5,622	4,383,456	5,481	3,668,920	141	714,536
49	6,732	5,208,238	6,562	4,323,883	170	884,355
50	5,756	4,245,020	5,571	3,458,598	185	786,422
51	6,734	4,173,923	6,543	3,513,105	191	660,818
52	6,376	4,516,230	6,165	3,555,615	211	960,615
53	5,868	4,363,237	5,696	3,564,659	172	798,578
54	5,656	4,251,505	5,483	3,370,551	173	880,954
55	6,135	5,005,749	5,919	3,822,978	216	1,182,771
56	6,031	5,049,739	5,859	3,919,563	172	1,130,176

資料 九州海運局三池支局

111. 三池港貨物取扱実績

(単位 トン)

年次・品種別	輸移出				輸移入			
	総数	移出	輸出		総数	移入	輸入	
		(日本船舶)	日本船舶	外国船舶		(日本船舶)	日本船舶	外国船舶
昭和 52 年	3,752,903	3,625,648	18,543	108,712	2,311,349	1,234,191	330,268	746,890
53	3,961,653	3,797,277	49,078	115,298	1,867,409	1,073,083	276,233	518,093
54	4,124,523	3,984,493	12,538	127,492	1,759,543	967,367	184,596	607,580
55	5,160,448	4,981,049	17,026	162,373	1,830,075	815,269	213,120	801,686
56	5,336,366	5,242,520	9,257	84,589	1,765,792	785,067	160,766	819,959
農産物	16,573	8,536	—	8,037	568	—	—	568
木材	—	—	—	—	73,037	280	18,178	54,579
石炭	4,807,255	4,761,685	—	45,570	571,510	53,664	62,253	455,593
鉱石	27,050	24,550	1,000	1,500	172,410	76,848	18,004	77,558
工業塩	—	—	—	—	88,512	—	34,808	53,704
石油製品	57,193	57,193	—	—	606,410	400,930	27,523	177,957
金属製品	76,638	57,774	7,358	11,506	210,936	210,936	—	—
化学薬品	83,305	77,929	899	4,477	41,326	41,326	—	—
化学肥料	—	—	—	—	590	590	—	—
石炭製品	253,429	239,930	—	13,499	—	—	—	—
雑貨	14,923	14,923	—	—	493	493	—	—

資料 三井鉱山(株)三池港務所

112 電話台数(年末現在)

(単位 台)

年次	加入電話			公衆電話			
	総数	事務所	住宅用	青電話	赤電話	ピンク電話	黄電話
昭和 52 年	47,898	13,285	34,612	192	933	1,272	31
53	49,304	13,406	35,898	221	930	1,336	53
54	50,664	13,567	37,097	221	936	1,412	93
55	52,172	13,725	38,447	203	878	1,433	202
56	52,998	13,651	39,347	183	856	1,579	279

資料 大牟田電報電話局

(注)ピンク電話については加入電話再掲

113 電話利用状況

年次	市内、市外ダイヤル通話度数(A)	100番申込みによる市外通話件数(B)	一日平均	
			(A)	(B)
昭和 52 年	241,223,425	144,088	660,886	395
53	239,739,760	113,012	656,821	310
54	251,373,095	89,634	688,693	245
55	267,211,642	65,715	732,087	180
56	260,518,250	52,781	723,662	145

資料 大牟田電報電話局

114 電報発着信数

年次	総数	発信	着信	中継信	一日平均		
					発信	着信	中継信
昭和 52 年	97,433	32,086	55,436	9,911	88	152	27
53	96,635	32,189	55,304	9,142	88	152	25
54	108,267	37,032	62,834	8,401	102	172	23
55	109,612	38,406	62,381	8,825	105	171	24
56	110,410	38,048	63,886	8,476	104	175	23

資料 大牟田電報電話局

115. 郵便施設（各年1月1日現在）

年次	郵便局				切手類売 さばき所	ポスト	私書箱	
	総数	普通局	特定局	簡易局			設備口数	貸与口数
昭和53年	27	2	20	5	105	138	88	50
54	27	2	20	5	105	138	88	51
55	27	2	20	5	109	139	96	48
56	27	2	20	5	92	139	96	46
57	27	2	20	5	91	139	72	48

資料 大牟田郵便局、三池郵便局

（注）ポストに私設を含む。

116. 内国郵便物配達数

（単位 1000個・1000通）

年次	普通通常	年賀郵便	書留通常	普通速達	小包
昭和52年	10,418	2,959	442	194	157
53	12,125	3,356	352	190	159
54	13,490	3,480	372	221	158
55	14,504	3,401	388	209	161
56	13,283	3,053	291	207	117

資料 大牟田郵便局、三池郵便局

（注）普通通常には年賀郵便を除く。

117. 内国郵便物引受数

（単位 1000個・1000通）

年次	普通通常	年賀郵便	書留通常	普通速達	小包
昭和52年	9,788	3,350	141	187	63
53	9,102	3,439	142	166	62
54	9,352	3,510	137	186	59
55	8,971	3,507	143	193	45
56	7,840	3,269	139	215	29

資料 大牟田郵便局、三池郵便局

（注）特定局分は含んでいない。
普通通常には年賀郵便を除く。

XI 商業および貿易

118. たばこ売渡数量

(単位 千本)

年次	総数	セブン スター	マイルド セブン	ハイライト	エコー	チェリー	ショート ホープ	ロング ピース	その他
昭和 52 年	424,720	113,040	14,620	70,300	58,100	45,200	23,450	23,610	76,400
53	414,542	86,860	79,100	60,820	57,120	30,740
54	405,487	87,253	97,646	50,793	49,699	23,006	18,628	19,603	58,859
55	399,770	85,087	103,016	44,507	45,737	16,819	14,120	16,938	73,546
56	397,685	77,390	108,528	37,184	42,115	12,408	12,805	16,862	90,393

資料 日本専売公社大牟田営業所

119. 塩 販 売 量

(単位 トン)

年次	総数	食卓塩	精製塩	食塩	並塩	原塩	粉碎塩
昭和 52 年	2,195	14	15	428	892	864	...
53	2,202	12	60	418	686	952	75
54	2,421	15	67	404	828	1,032	75
55	2,508	15	61	409	934	1,029	60
56	2,932	11	58	403	1,798	572	90

資料 近藤塩元売(株)大牟田営業所

120. 酒 類 販 売 量

(単位 K l)

年次	総量	清 酒			合成 清酒	焼 酎	ビール	ウイスキー 類	リキュール 類	その他
		特級	1 級	2 級						
昭和 52 年	9,431	75	1,595	449	7	790	5,978	393	28	115
53	8,532	63	1,369	360	6	803	5,478	338	23	92
54	9,430	66	1,551	328	9	889	6,010	433	24	120
55	9,069	61	1,403	323	9	935	5,745	449	24	120
56	9,169	57	1,315	307	11	963	5,900	461	23	132

資料 大牟田税務署、大牟田小売酒販組合

商業統計調査結果

商業統計調査は通商産業省主管の指定統計第23号で3年毎に6月1日現在で実施される。調査は日本
 いて行われる。調査の種類は、甲、乙、丙の調査に分かれるが、甲調査は法人組織の商店（飲食店を除く）、
 結果である。

121. 商 業 の

産 業 別	商		店					
	総 数	法 人	個 人	常 時 従 業 者				
				1~2人	3~4人	5~9人	10~19人	20~29人
昭 和 54 年	4,543
A 卸 売 業	456	242	214	113	113	120	74	13
401 各 種 商 品	—	—	—	—	—	—	—	—
402 織 維 品	—	—	—	—	—	—	—	—
403 衣 服 身 の 回 り 品	9	4	5	—	3	3	2	—
404 農 畜 産 物 、 水 産 物	31	19	12	5	8	10	5	2
405 食 料 、 飲 料 品	94	43	51	31	25	17	15	3
406 医 薬 品 、 化 粧 品	18	11	7	6	4	3	2	—
407 化 学 製 品	17	13	4	2	7	4	2	1
408 鉱 物 、 金 属 材 料	20	12	8	4	3	4	5	2
409 機 械 器 具 料 具	75	57	18	11	18	28	11	4
411 建 築 材 料	95	39	56	27	22	26	13	1
412 家 具 、 建 具	14	9	5	1	4	7	2	—
413 再 生 資 源	49	11	38	22	10	8	7	—
419 そ の 他 の 卸 売 業	33	23	10	4	9	9	10	—
421 代 理 商 、 仲 立 業	1	1	—	—	—	1	—	—
B 小 売 業	2,893	532	2,361	1,692	715	332	114	16
431 百 貨 店	6	6	—	—	—	—	—	—
439 そ の 他 の 各 種 商 品	1	1	—	—	—	—	—	—
441 呉 服 、 服 地 、 寝 具	77	29	48	21	26	24	4	—
442 洋 服	99	25	74	50	27	18	4	—
443 婦 人 子 供 服	84	34	50	27	26	20	9	1
444 く つ 、 は き も の	56	19	37	34	11	10	—	1
449 そ の 他 の 織 物 衣 服	57	11	46	38	14	4	1	—
451 各 種 食 料 品	103	17	86	56	28	13	5	—
452 酒 、 調 味 料	158	9	149	72	75	10	1	—
453 食 肉 品	107	15	92	62	27	16	2	—
454 鮮 魚 物	157	5	152	83	51	21	2	—
455 乾 物	38	11	27	28	8	2	—	—
456 野 菜 、 果 実	195	16	179	107	65	19	4	—
457 菓 子 、 パ ン	280	46	234	230	30	18	2	—
458 米 穀 類	99	12	87	26	62	11	—	—
459 そ の 他 の 飲 食 料 品	281	54	227	206	47	16	7	2
471 自 動 車	53	27	26	10	13	12	12	3
472 自 転 車	69	4	65	61	7	1	—	—
473 自 荷 車 等	—	—	—	—	—	—	—	—
481 家 具 、 建 具 、 置 物	82	10	72	42	22	12	5	1
482 金 物 、 荒 物	43	11	32	29	13	1	—	—
483 陶 磁 器 、 ガ ラ ス 器 具	15	3	12	8	3	3	1	—
484 家 庭 用 機 械 器 具	122	32	90	60	35	14	12	—
489 そ の 他 の じ ゅ う 器 具	2	1	1	—	—	2	—	—
491 医 薬 品 、 化 粧 品	127	28	99	83	28	13	3	—
492 農 耕 用 品	19	1	18	12	6	1	—	—
493 燃 料 品	109	44	65	37	29	32	10	1
494 書 籍 、 文 房 具	105	11	94	50	12	11	19	7
495 中 古 品	11	—	11	11	—	—	—	—
499 他 に 分 類 さ れ な い 小 売	338	50	288	249	50	28	11	—
C 飲 食 店	1,194

122 法人組織の商

(甲調査)

産 業 別	常時従業者の規模別商店数							
	総数	1~2人	3~4人	5~9人	10~19人	20~29人	30~49人	50~99人
昭和54年	774	168	166	235	146	19	24	12
A 卸売業	242	25	40	75	67	13	15	7
401 各種商	—	—	—	—	—	—	—	—
402 繊維	—	—	—	—	—	—	—	—
403 衣服、身の回り	4	—	—	2	1	—	1	—
404 衣農畜産物、水産	19	3	2	7	4	2	1	—
405 食料、飲料	43	8	7	8	14	3	1	2
406 医薬品、化粧品	11	2	1	3	2	—	1	2
407 化学、製材	13	1	6	2	2	1	1	—
408 鉱物、金属材料	12	1	—	2	5	2	2	—
409 機械、器材	57	3	11	25	11	4	2	1
411 建築材料	39	5	7	10	11	1	5	—
412 家具、建具、じゅう	9	1	1	5	2	—	—	—
413 再生資	11	—	—	3	6	—	1	1
419 その他卸売	23	1	5	7	9	—	—	1
421 代理商、仲立	1	—	—	1	—	—	—	—
B 小売業	532	143	126	160	79	6	9	5
431 百貨	6	—	—	—	—	—	—	2
439 その他各種商	1	—	—	—	—	—	1	—
441 呉服、服地、寝	29	2	7	14	4	—	1	1
442 洋	25	5	10	6	4	—	—	—
443 婦人子供服	34	2	11	13	7	—	—	1
444 くつ、はきもの	19	3	8	7	—	1	—	—
449 その他の織物、衣服、身の回り	11	4	5	1	1	—	—	—
451 各種食料	17	1	3	8	4	—	1	—
452 酒、調味	9	5	1	3	—	—	—	—
453 食肉	15	9	—	6	—	—	—	—
454 鮮	5	—	—	5	—	—	—	—
455 乾	11	9	1	1	—	—	—	—
456 野菜、果	16	3	2	8	3	—	—	—
457 菓子、果	46	28	11	6	1	—	—	—
458 米、穀	12	3	6	3	—	—	—	—
459 その他の飲料	54	27	9	8	6	1	2	1
471 自動車	27	—	4	5	12	3	3	—
472 自転車	4	2	1	1	—	—	—	—
481 家具、建具、荒	10	1	—	4	4	1	—	—
482 金物、荒	11	5	5	1	—	—	—	—
483 陶磁器、ガラス	3	1	1	1	—	—	—	—
484 家庭用機械器具	32	2	12	7	11	—	—	—
489 その他じゅう	1	—	—	1	—	—	—	—
491 医薬品、化粧品	28	15	5	6	2	—	—	—
492 農耕用品	1	1	—	—	—	—	—	—
493 燃料	44	2	8	25	9	—	—	—
494 書籍、文房	11	4	—	4	2	—	1	—
495 中古	—	—	—	—	—	—	—	—
499 他に分類されない小売	50	9	16	16	9	—	—	—

店（昭和54年）

（単位 万円）

100人以上	常時従業者数			年間商品 販売額	商品手持額	修理料サービス料仲 立手数料等の収入額	産 業
	総 数	男	女				
4	7,382	3,699	3,683	17,500,394	1,485,111	146,332	54年
—	2,993	1,949	1,044	10,084,973	578,497	38,483	A
—	—	—	—	—	—	—	401
—	—	—	—	—	—	—	402
—	62	33	29	173,893	32,030	—	403
—	χ	χ	χ	1,360,970	26,648	χ	404
—	549	371	178	1,399,965	83,120	—	405
—	290	186	104	913,331	88,596	—	406
—	114	79	35	306,014	15,212	70	407
—	199	127	72	1,236,871	22,999	1,338	408
—	598	409	189	2,106,284	145,280	16,579	409
—	455	316	139	1,788,231	89,357	3,146	411
—	60	34	26	116,034	17,255	—	412
—	194	112	82	158,563	10,888	—	413
—	254	153	101	524,817	47,112	346	419
—	χ	χ	χ	—	—	χ	421
4	4,389	1,750	2,639	7,415,421	906,614	107,849	B
4	χ	χ	χ	χ	χ	χ	431
—	χ	χ	χ	χ	χ	χ	439
—	265	71	194	402,989	93,055	431	441
—	126	59	67	141,646	49,915	22	442
—	271	47	224	633,180	66,478	31	443
—	96	29	67	119,465	30,198	—	444
—	41	8	33	41,775	10,200	—	449
—	163	44	119	434,605	26,184	—	451
—	29	13	16	38,865	3,584	—	452
—	54	16	38	77,844	1,224	—	453
—	36	10	26	48,600	90	—	454
—	19	1	18	21,877	622	—	455
—	104	33	71	116,013	4,253	—	456
—	130	16	114	86,971	1,915	—	457
—	45	24	21	62,018	2,083	60	458
—	386	70	316	447,046	24,374	—	459
—	409	345	64	841,749	31,153	77,066	471
—	14	9	5	20,100	2,478	2,100	472
—	97	43	54	116,783	43,116	—	481
—	29	12	17	24,602	6,285	—	482
—	10	3	7	8,900	2,099	—	483
—	238	141	97	303,472	46,754	5,945	484
—	χ	χ	χ	χ	1,000	—	489
—	101	22	79	105,478	20,750	—	491
—	χ	χ	χ	χ	χ	—	492
—	290	196	94	528,055	16,116	4,925	493
—	90	51	39	66,434	8,817	103	494
—	—	—	—	—	—	—	495
—	282	122	160	405,486	110,179	16,265	499

123. 個人経営

(乙調査)

産 業 別	商 店 数	常 時 従 業 者		
		総 数		
		総 数	男	女
昭和 54 年	2, 575	7, 151	3, 193	3, 958
A 卸 売 業	214	791	423	368
401 各種商	—	—	—	—
402 織 維	—	—	—	—
403 衣服、身の回り	5	25	11	14
404 農畜産物、水産物	12	54	18	36
405 食料、飲料	51	167	66	101
406 医薬品、化粧品	7	18	7	11
407 化学製	4	16	10	6
408 鉱物、金属材	8	30	18	12
409 機械、器具材	18	58	36	22
411 建築材	56	244	167	77
412 家具、器具、じゅう	5	22	11	11
413 再生資	38	111	63	48
419 その他卸	10	46	16	30
421 代理商、仲立	—	—	—	—
B 小 売 業	2, 361	6, 360	2, 770	3, 590
431 百貨	—	—	—	—
439 その他の各種商	—	—	—	—
441 呉服、服地、寝	48	153	55	98
442 洋服	74	200	109	91
443 婦人子供服	50	185	37	148
444 くつ、はきもの	37	76	31	45
449 その他の織物、衣服、身の回り	46	96	30	66
451 各種食料	86	216	72	144
452 酒、調味	149	425	178	247
453 食肉	92	263	87	176
454 鮮魚物	152	431	165	266
455 乾物	27	57	17	40
456 野菜、果実	179	463	169	294
457 菓子、パ	234	449	133	316
458 米、穀類	87	280	125	155
459 その他の飲料	227	477	137	340
471 自動車	26	91	66	25
472 自転車	65	105	71	34
481 家具、建具、車	72	201	134	67
482 金物、荒物	32	64	29	35
483 陶磁器、ガラス器	12	36	19	17
484 家庭用機械器具	90	278	168	110
489 その他のじゅう	1	χ	χ	χ
491 医薬品、化粧品	99	236	78	158
492 農耕用	18	χ	χ	χ
493 燃	65	209	121	88
494 書籍、文房	94	747	481	266
495 中古	11	19	10	9
499 他に分類されない小	288	555	228	327

の 商 店 (昭 和 5 4 年)

(単 位 万 円)

数		年 間 商 品 販 売 額	商 品 手 持 額	修 理 料、サ ー ビ ス 料、仲 立 手 数 料 等 の 収 入 額	産 業
個 人 事 業 主 お よ び 家 族 従 業 者	常 時 雇 用 従 業 者				
4,742	2,409	4,912,498	604,828	54,950	54 年
468	323	815,703	87,775	3,480	A
—	—	—	—	—	401
—	—	—	—	—	402
13	12	14,105	1,744	—	403
28	26	75,255	491	110	404
102	65	145,075	9,173	150	405
12	6	17,007	2,530	—	406
7	9	20,610	1,931	—	407
21	9	26,960	4,316	—	408
33	25	74,440	8,806	2,220	409
136	108	300,935	40,387	100	411
15	7	13,733	1,481	900	412
75	36	50,085	6,077	—	413
26	20	77,498	10,839	—	419
—	—	—	—	—	421
4,274	2,086	4,096,795	517,053	51,470	B
—	—	—	—	—	431
—	—	—	—	—	439
106	47	104,419	36,448	681	441
137	63	82,089	27,950	1,031	442
95	90	113,935	23,744	—	443
65	11	36,986	12,953	580	444
69	27	53,317	15,933	664	449
174	42	130,839	8,896	—	451
357	68	445,126	33,552	—	452
143	120	174,890	5,840	—	453
273	158	291,308	1,463	4,801	454
42	15	28,767	2,456	—	455
370	93	281,735	11,925	1,200	456
338	111	151,651	7,078	—	457
221	59	332,202	11,483	—	458
333	144	180,405	18,286	210	459
48	43	93,934	19,360	6,149	471
101	4	41,460	9,248	4,459	472
137	64	140,978	27,632	2,886	481
60	4	33,302	7,892	80	482
28	8	25,427	8,702	—	483
175	103	308,370	52,347	6,714	484
χ	χ	χ	χ	—	489
161	75	184,515	48,723	—	491
χ	χ	χ	χ	χ	492
137	72	303,025	9,652	701	493
197	550	192,974	21,927	11,206	494
19	—	3,517	1,413	25	495
449	106	305,857	87,643	10,063	499

124. 産業分類別営業経費（昭和54年）

この表は、法人商店のうち支店をもたない単独店の営業経費をかかげたものである。（単位 万円）

産業分類別	商店数	営業経費		
		総額	給与額	その他の営業経費
総数	276	1,077,693	550,170	527,523
卸売業	103	382,562	209,603	172,959
一般卸売業	103	382,562	209,603	172,959
代理商仲立業	—	—	—	—
小売業	173	695,131	340,567	354,564
各種商品小売業	3	327,115	153,000	174,115
織物衣服身の回り品	48	102,474	49,618	52,856
飲食料品	37	64,184	37,228	26,956
自動車・自転車	10	23,284	10,496	12,788
家具建具	29	51,605	27,063	24,542
その他の	46	126,469	63,162	63,307

資料 市行政管理部総務課

125. 飲食店の概況

（単位 万円）

年次種別	商店数	常時従業者数	年間商品販売額
昭和54年	1,194
一般食堂	161	481	129,038
日本料理店	29	197	87,215
西洋料理店	27	194	82,140
中華料理その他の東洋料理店	73	231	66,230
そば、うどん店	48	134	30,552
すし屋	64	235	84,905
料理、割ぼう店	16	263	75,627
ナイトクラブ、キャバレー、バー	313
酒場、ビヤホール	256
喫茶店	146	354	93,726
その他	61	115	29,614

資料 市行政管理部総務課

126. 外国貿易

この表は三池税関支署資料による品目別輸出入額ならびに外国貿易船の入港状況である。
なお53年分以降は、三池税関支署管内(三池税関、久留米税関出張所)の分である。

その1. 品目別輸出額

年次、品目別	単位	数量	金額(百万円)	仕 向 国
昭和 52 年			66,624	
53			50,522	
54			53,390	
55			56,666	
56			101,680	
船ゴム タイヤ チューブ 船用鋼材 機械炭米金オスト車品他	NO	6	36,971	シンガポール、パナマ、フランス、デンマーク
加里熱冷却機	MT	39,611	25,904	カナダ、米国
力ーボン プラック	MT	21,132	15,369	シンガポール、サウジアラビア
貯油 タンク 用機	MT	8,321	5,440	米国、オーストラリア
荷採石玄垂ラ石ア自織そ	MT	11,206	4,890	シンガポール、インドネシア
	MT	18,800	4,678	シンガポール、サウジアラビア、アラブ首長国
	—		1,689	中国
	MT	535	1,407	インド、オーストラリア
	MT	45,770	957	韓国
	MT	7,490	704	韓国
	MT	3,251	569	米国、タイ
	NO	19,947	507	米国
	MT	15,928	403	韓国、タイ
	MT	2,767	299	韓国、台湾、オーストラリア
	NO	6,645	188	米国
	—		184	韓国
	—		1,521	

その2. 品目別輸入額

年次、品目別	単位	数量	金額(百万円)	積 出 国
昭和 52 年			16,796	
53			8,676	
54			17,273	
55			23,965	
56			20,799	
石船垂木石ボ農鉄染	MT	341,216	5,127	中国、ソ連、オーストラリア
用機鉛器炭類	—		4,178	米国
油コークス	MT	48,203	2,701	バルー、オーストラリア
イラーチェーン	CM	92,354	1,977	マレーシア、フィリピン
	MT	69,618	1,392	中国、ソ連
	MT	1,155	1,126	米国
	MT	783	639	中国
	MT	5,863	636	イギリス、米国
	MT	113	535	西ドイツ
	MT	89,102	531	メキシコ、オーストラリア
シリコントランジスター	千NO	37,591	339	韓国、マレーシア
その他	—		1,618	

その3. 外国貿易船入港状況

年 次 別	入港総隻数	日 本 籍 船		外 国 籍 船	
		隻 数	純トン数	隻 数	純トン数
昭和 52 年	257	58	247,291	199	557,587
53	224	57	204,857	167	492,078
54	239	74	147,218	165	507,901
55	291	80	192,687	211	718,258
56	253	88	158,813	165	685,424

XII 金

127. 銀 行 主

この表は各年度末（3月末）現在における大牟田銀行

年度、月別	銀行数	預 金 残 高						その 他
		総 額	当座預金	普通預金	通知預金	定期預金	定期積金	
昭和 51 年度	4	63,262	3,464	15,924	2,508	39,115	643	1,466
52	4	70,766	4,206	18,665	2,403	42,850	751	1,739
53	4	80,325	5,301	20,456	2,785	48,111	948	2,724
54	4	89,342	4,927	21,876	3,305	54,820	1,142	3,272
55	4	91,814	4,137	19,519	3,624	61,006	1,301	2,227
55 年 4 月末	4	85,904	3,994	20,813	2,086	55,782	1,163	2,066
5	4	85,752	4,560	20,066	2,068	55,965	1,143	1,950
6	4	88,231	4,063	20,732	3,557	56,763	1,156	1,960
7	4	87,765	3,658	20,913	2,263	57,463	1,170	2,298
8	4	89,799	4,964	21,711	2,412	58,089	1,201	1,422
9	4	88,255	4,672	19,307	2,691	58,731	1,245	1,609
10	4	86,672	3,874	18,809	2,799	58,530	1,226	1,434
11	4	91,930	5,403	21,460	2,855	59,692	1,151	1,369
12	4	91,569	4,976	22,180	2,302	59,698	1,162	1,251
56 年 1 月末	4	88,739	3,809	19,998	2,244	60,136	1,196	1,356
2	4	89,307	3,530	20,155	2,163	60,528	1,264	1,667
3	4	91,814	4,137	19,519	3,624	61,006	1,301	2,227

資料 大牟田銀行協会 (注) 1. 預金残高のその他には納税準備預金・雑預金を含む。(54年
2. 現金には手形、小切手を含む。(54年以降)

128. 相 行 銀 行

この表は各年度末（3月末）における大牟田相互銀行協

年度、月別	相互 銀行数	預 金 残 高						その 他
		総 数	当座預金	普通預金	通知預金	定期預金	定期積金	
昭和 51 年度	8	56,470	3,439	10,333	1,865	37,772	1,982	1,059
52	8	63,881	3,725	11,760	1,709	43,240	1,976	1,453
53	8	71,959	4,162	13,107	1,979	49,142	2,360	1,209
54	8	81,840	4,707	15,294	2,027	54,895	2,903	2,014
55	8	92,131	4,809	14,804	2,187	65,423	3,355	1,553
55 年 4 月末	8	81,427	4,263	14,437	1,663	56,558	2,893	1,613
5	8	82,783	4,165	14,836	1,795	57,321	3,000	1,666
6	8	83,624	4,340	14,402	1,891	58,747	2,868	1,376
7	8	85,275	4,233	14,458	2,069	60,042	2,954	1,519
8	8	86,319	5,131	14,479	1,803	60,366	3,037	1,503
9	8	86,726	5,117	14,200	2,165	60,912	3,051	1,281
10	8	86,082	4,141	14,075	1,763	60,925	3,253	1,925
11	8	89,741	4,885	15,381	1,900	63,082	3,172	1,321
12	8	94,206	5,820	16,190	2,371	64,826	3,174	1,825
56 年 1 月末	8	90,529	4,533	14,707	1,611	65,024	3,258	1,396
2	8	90,070	4,063	14,313	1,545	65,237	3,306	1,606
3	8	92,131	4,809	14,804	2,187	65,423	3,355	1,553

資料 大牟田銀行協会 (注) 1. 預金残高のその他には納税準備預金・雑預金を含む。(54年以降)
2. 現金には手形、小切手を含む。(54年以降)

融

要 勘 定

協会加盟銀行の主要勘定である。

(単位 百万円)

貸 付 金					現 金	預 ケ 金	年 度 月 別
総 額	手形貸付	証書貸付	当座貸越	割引手形			
36,901	15,613	8,312	254	12,722	1,069	109	51 年 度
38,710	15,547	10,032	358	12,773	1,605	485	52
43,100	16,754	12,045	398	13,903	1,743	213	53
43,500	15,497	12,132	641	15,230	4,147	239	54
45,612	16,613	12,570	914	15,515	3,406	364	55
42,272	14,468	12,707	669	14,428	2,823	475	55 年 4 月末
41,919	14,272	12,574	699	14,374	3,076	372	5
42,948	14,997	12,541	701	14,709	2,918	373	6
43,798	15,640	12,677	702	14,779	3,114	379	7
45,158	15,455	12,818	705	16,180	3,664	348	8
41,792	15,174	12,628	740	13,250	3,561	443	9
43,725	14,693	12,674	544	15,814	2,615	269	10
45,762	15,728	12,676	742	16,616	3,993	344	11
44,772	16,039	12,704	639	15,390	4,141	541	12
43,668	14,928	12,558	687	15,495	2,919	315	56 年 1 月末
43,820	15,050	12,560	859	15,351	3,046	347	2
45,612	16,613	12,570	914	15,515	3,406	364	3

以降)

主 要 勘 定

会加盟相互銀行(信用金庫含む)の主要勘定である。

(単位 百万円)

貸 付 金						現 金	預 ケ 金	年 度 月 別
総 額	手形貸付	証書貸付	当座貸越	割引手形	給付金			
41,213	9,885	17,302	227	13,799	—	848	4,034	51 年 度
43,373	10,469	21,705	308	10,891	—	903	5,953	52
48,215	10,949	25,829	458	10,979	—	880	7,653	53
56,885	11,890	30,595	589	13,811	—	4,412	5,191	54
65,082	14,825	34,821	879	14,557	—	3,251	6,937	55
56,287	11,565	30,403	599	13,720	—	2,996	5,038	55 年 4 月末
57,525	11,394	31,482	637	14,012	—	2,960	4,914	5
58,969	11,809	32,072	633	14,455	—	3,064	5,784	6
61,223	12,848	32,572	695	15,108	—	2,819	5,454	7
62,184	12,548	33,155	696	15,785	—	3,149	5,475	8
61,432	12,392	33,039	737	15,264	—	4,697	5,753	9
62,237	12,711	33,644	778	15,104	—	3,091	5,733	10
64,165	13,584	34,192	845	15,544	—	2,738	6,701	11
64,460	13,791	34,515	802	15,352	—	4,482	7,933	12
63,972	14,176	34,191	793	14,812	—	2,506	7,038	56 年 1 月末
63,784	14,182	34,118	821	14,663	—	2,587	6,956	2
65,082	14,825	34,821	879	14,557	—	3,251	6,937	3

129. 郵便貯金

この表は市内全郵便局が取扱った郵便貯金の状況である。(単位 百万円)

年 度 別	預 入	払 出	残 高
昭 和 51 年 度	33,816	24,893	51,401
52	37,365	27,326	61,440
53	40,903	30,181	72,161
54	56,367	48,605	79,923
55	96,187	83,414	92,697

資料 九州郵政局貯金部

130. 種類別郵便貯金

この表は大牟田・三池郵便局で取扱った種類別郵便貯金の状況である。(単位 百万円)

年 度 別	総 額	通 常	積 立	定 額	割 定	定 期
昭和 51 年 度	9,066	2,468	536	6,051	—	11
52	9,930	2,668	598	6,632	—	33
53	11,289	3,613	646	6,973	—	57
54	13,575	3,291	644	9,559	—	81
55	27,441	3,667	647	23,022	—	105

資料 大牟田郵便局・三池郵便局

131. 簡易保険取扱状況

この表は大牟田・三池郵便局における簡易保険の取扱状況である。
保険料は月額、掛金額は年額、事業年度は前年の9月から本年8月までとする。(単位 百万円)

年 度 別	新 規 契 約			削 減			年 末 現 在 高		
	件 数	保 険 料 掛 金 額	保 険 金 年 金 額	件 数	保 険 料 掛 金 額	保 険 金 年 金 額	件 数	保 険 料 掛 金 額	保 険 金 年 金 額
昭 和 52 年 度	4,900	37	4,583	2,415	8	1,243	52,513	195	33,409
53	4,921	45	5,275	3,891	11	2,634	54,459	228	38,928
54	5,294	49	7,928	4,367	13	2,218	53,749	263	44,668
55	5,529	50	8,832	3,970	15	2,488	54,256	276	47,331
56	5,541	55	10,202	3,994	21	2,597	55,684	327	57,699

資料 大牟田郵便局・三池郵便局

132 主要金融機関預金残高（各年度末現在）

（単位 百万円）

年 度 別	総 額	銀 行	相 互 銀 行 信 用 金 庫	労 働 金 庫 農 協	郵 便 局
昭 和 52 年 度	2 19,705	70,766	6 3,881	23,618	61,440
53	2 44,912	80,325	7 1,959	20,467	72,161
54	2 66,117	89,342	8 1,840	15,012	79,923
55	3 01,346	91,814	9 2,131	24,704	92,697

資料 市行政管理部総務課 （注） 53年度より漁業協同組合は含んでいない。

133 主要金融機関貸出残高（各年度末現在）

（単位 百万円）

年 度 別	総 額	銀 行	相 互 銀 行 信 用 金 庫	労 働 金 庫 農 協	郵便局（簡易保険） 市 融 資 分
昭 和 52 年 度	92,377	38,710	43,373	7,614	2,680
53	102,674	43,100	48,215	8,202	3,157
54	113,041	43,500	56,885	9,339	3,317
55	124,266	45,612	65,082	10,229	3,343

資料 市行政管理部総務課 （注） 53年度より漁業協同組合は含んでいない。

134 商工組合中央金庫勘定（各年度末現在）

この表は大牟田市分の貸付勘定である。

（単位 百万円）

年 度 別	総 額	割 引	手 形	証 書
昭 和 51 年 度	1,909	1,064	423	422
52	1,874	805	464	605
53	2,175	872	593	711
54	1,928	627	512	789
55	2,315	655	415	1,245

資料 商工組合中央金庫福岡支店

135. 中小企業市資金融資状況

この表は大牟田中小企業融資金規則による市内の中小企業に対する市の融資状況である。(単位 千円)

年度別	申 込		貸 出		回 収	残 高	
	件 数	金 額	件 数	金 額	金 額	件 数	金 額
昭和51年度	269	424,220	237	375,400	245,299	373	363,237
52	238	520,850	208	450,350	341,134	411	463,087
53	218	533,200	195	449,700	384,506	418	529,228
54	232	653,490	208	566,830	408,191	421	673,046
55	216	647,950	194	563,550	408,567	446	828,029

資料 市経済部商工課

136. 組合等強化資金の貸付状況

昭和55年度新設

(単位 千円)

年度別	申 込		貸 出		回 収	残 高	
	件 数	金 額	件 数	金 額	金 額	件 数	金 額
昭和55年度	6	120,000	6	120,000	—	6	120,000

資料 市経済部商工課

137. 手 形 交 換 高

この表は大牟田手形交換所における手形交換高および不渡手形の状況である。(単位 百万円)

年度別	交換日数	手 形 交 換 高			不 渡 手 形 (取 引 停 止 処 分)		
		枚 数	金 額	差 額	人 員	枚 数	金 額
昭和51年度	300	460,187	261,946	77,044	122	288	253
52	301	442,951	257,236	76,934	91	158	73
53	299	438,865	267,383	82,888	98	153	78
54	299	445,318	316,945	95,872	68	92	31
55	299	448,965	345,415	99,872	97	178	54

資料 大牟田手形交換所

138. 信用保証状況

(単位 千円)

年度別	保証承諾		保証債務残高		代位弁済	
	件数	金額	件数	金額	件数	金額
昭和51年度	1,092	4,251,824	1,759	5,177,008	34	67,712
52	1,032	4,395,366	1,730	5,221,208	61	218,230
53	900	4,443,115	1,635	5,594,846	46	225,013
54	981	5,194,491	1,720	6,539,214	24	73,541
55	995	5,817,393	1,915	7,237,727	35	91,614

資料 福岡県信用保証協会大牟田支所

139. 住宅金融公庫資金貸付状況

この表は住宅金融公庫福岡支店の業務を代行する市内の各金融機関に照会した資金貸付状況である。

(単位 千円)

年度種別	申込受付		貸付契約	
	件数	金額	件数	金額
昭和51年度	528	1,631,550	299	897,350
52	512	1,588,300	351	966,120
53	536	2,230,850	421	1,834,650
54	656	2,675,400	522	2,178,650
55	701	3,123,760	600	2,744,945
一般個人	487	2,160,784	427	1,855,365
農山漁村	—	—	—	—
特別貸付	68	375,100	55	304,200
住宅改良	131	332,776	102	255,480
分譲	12	61,400	12	61,400
中高層	3	193,700	4	268,500

資料 市行政管理部総務課

X III 物価および家計

140. 大牟田市消費

- (1) 本表は、本市独自で行なう小売物価統計調査
 (2) 総理府統計局の発表する消費者物価指数に準
 (3) 基準時は、昭和55年1年間の平均を100と
 (4) 算式は、基準時加重相対法算式(ラスパイレ)

費 目	ウエイト	昭和52年	昭和53年	昭和54年	昭和55年	昭和56年	1 月	2 月
		平 均	平 均	平 均	平 均	平 均		
総 合	10,000	84.3	89.4	92.8	100.0	104.3	102.3	102.6
食 料	3,679	89.1	91.1	94.1	100.0	104.1	103.4	104.3
穀 類	438	86.5	91.0	92.4	100.0	104.3	103.6	103.5
魚 介 類	453	84.2	93.1	96.6	100.0	103.9	100.7	102.1
肉 類	386	98.1	100.5	100.5	100.0	104.0	99.2	99.2
乳 卵 類	167	96.6	93.6	93.7	100.0	103.8	106.8	107.1
野 菜 ・ 海 草	401	79.1	76.0	81.7	100.0	102.2	115.8	113.8
果 物	183	103.7	94.8	107.7	100.0	112.3	100.5	120.3
油 脂 ・ 調 味 料	154	90.2	91.7	91.9	100.0	101.8	102.3	100.4
菓 子 類	274	95.2	96.0	95.9	100.0	103.7	103.8	103.8
調 理 食 品	157	83.7	87.7	87.4	100.0	101.2	102.0	102.6
飲 料	147	98.7	99.8	98.2	100.0	102.0	103.0	102.8
酒 類	144	85.4	90.4	92.5	100.0	108.0	103.2	103.2
外 食	775	86.9	89.7	94.5	100.0	104.2	100.9	100.9
住 居	620	77.9	85.7	95.8	100.0	104.1	103.0	103.1
家 賃	375	74.7	84.9	97.3	100.0	102.1	101.4	101.4
設 備 修 繕 ・ 維 持	245	86.0	87.6	92.0	100.0	105.1	105.6	105.7
光 熱 ・ 水 道	647	74.1	74.6	76.9	100.0	108.8	105.9	105.9
電 気 代	277	73.1	72.0	74.6	100.0	107.9	107.9	107.9
ガ ス 代	232	73.1	72.0	74.6	100.0	109.9	107.5	107.5
他 の 光 熱	59	73.1	72.0	74.6	100.0	105.3	97.5	97.5
水 道 料	79	84.1	100.0	100.1	100.0	111.2	100.0	100.0
家 具 ・ 家 事 用 品	568	90.4	93.5	96.4	100.0	103.3	103.5	103.1
家 庭 用 耐 久 財	191	92.3	94.3	97.0	100.0	102.4	101.1	101.4
室 内 装 備 品	69	90.9	92.9	95.9	100.0	95.3	100.0	100.0
寝 具 類	78	82.2	90.9	95.4	100.0	109.9	113.3	113.3
家 事 雑 貨	114	91.9	94.2	96.9	100.0	105.1	103.7	103.7
家 事 用 消 耗 品	75	93.2	94.5	96.5	100.0	105.0	103.8	101.4
家 事 サ ー ビ ス	41	94.1	94.9	96.6	100.0	100.4	100.2	100.2

者 物 価 指 数

の結果により、九州中都市のウエイトを使用してつくったものである。

じた指数算定を行なっている。

している。

ス型)で、調査品目数は512である。

昭和55年=100

3 月	4 月	5 月	6 月	7 月	8 月	9 月	10 月	11 月	12 月
103.2	104.0	103.5	104.1	104.0	103.7	105.8	106.4	106.2	105.4
105.1	104.7	102.9	103.0	103.9	103.5	106.1	105.1	105.0	102.5
103.5	103.9	103.9	104.0	104.0	104.0	105.0	105.0	105.3	105.0
97.4	99.1	98.2	95.2	104.8	107.9	114.1	112.3	114.9	99.6
99.2	105.6	105.6	105.6	105.6	105.6	105.6	105.6	105.6	105.6
111.4	100.9	96.3	99.3	98.4	101.7	105.1	103.6	102.7	111.8
116.9	122.5	99.7	91.9	92.7	88.9	101.2	96.8	96.6	89.7
136.4	103.7	111.9	129.7	122.4	112.8	113.5	111.4	102.5	82.5
100.3	102.1	102.5	102.9	102.9	101.9	103.2	100.4	101.2	101.5
103.8	103.3	103.3	103.3	103.3	103.3	104.1	104.1	103.7	104.1
104.5	102.6	102.8	102.8	102.8	98.2	98.9	99.3	98.7	98.7
102.8	101.3	101.5	101.4	102.6	100.4	102.4	101.9	102.2	102.2
103.2	103.2	110.4	110.4	110.4	110.4	110.4	110.4	110.4	110.4
100.9	102.0	103.5	104.8	104.8	105.9	105.9	105.9	105.9	109.4
103.2	103.6	104.1	102.4	102.4	103.5	103.5	103.5	103.6	103.6
101.5	102.0	102.0	102.3	102.3	102.5	102.5	102.5	102.5	102.5
105.7	106.1	107.2	102.5	102.6	105.0	105.1	105.0	105.3	105.1
105.9	105.9	105.9	109.1	109.1	109.1	109.4	113.1	113.2	113.2
107.9	107.9	107.9	107.9	107.9	107.9	107.9	107.9	107.9	107.9
107.5	107.5	107.5	107.5	107.5	107.5	107.5	117.1	117.1	117.1
97.5	97.5	97.5	107.4	107.4	107.4	110.7	114.0	114.2	114.2
100.0	100.0	100.0	119.2	119.2	119.2	119.2	119.2	119.2	119.2
102.6	103.0	103.0	103.0	103.0	103.1	103.5	103.9	103.9	103.8
102.1	102.0	102.0	102.0	102.0	102.0	102.8	104.0	104.0	104.0
94.3	94.3	94.3	94.3	94.3	94.3	94.3	94.3	94.3	94.3
109.2	109.2	109.2	109.2	109.2	109.2	109.2	109.2	109.2	109.2
104.9	104.9	104.9	104.9	104.9	104.9	106.0	106.0	106.0	106.0
102.1	106.0	106.0	106.0	106.0	106.0	106.0	106.0	106.0	104.9
100.2	100.2	100.2	100.2	100.2	100.6	100.6	100.6	100.0	100.6

140. 大 牟 田 市 消 費

費 目	ウエイト	昭和52年	昭和53年	昭和54年	昭和55年	昭和56年	1 月	2 月
		平 均	平 均	平 均	平 均	平 均		
被服及び履き物	975	81.9	89.3	93.7	100.0	102.0	98.1	96.5
和 服	76	82.2	90.9	95.4	100.0	102.9	102.8	102.8
洋 服	402	82.2	90.9	95.4	100.0	98.5	92.9	88.8
シャツ・セーター類	147	82.2	90.9	95.4	100.0	112.1	109.4	109.4
下 着 類	89	82.2	90.9	95.4	100.0	101.1	101.1	101.1
生地・糸類	48	82.2	90.9	95.4	100.0	105.3	106.9	106.9
他の被服	56	81.5	87.6	91.7	100.0	103.3	103.1	103.1
履き物類	97	80.7	83.3	87.0	100.0	98.4	86.0	86.0
被服関連サービス	60	80.7	83.3	87.0	100.0	102.9	102.9	102.9
保 健 医 療	310	51.2	98.9	99.4	100.0	103.4	101.2	101.2
医 薬 品	75	51.2	98.9	99.4	100.0	106.6	102.8	102.8
保健医療用品・器具	52	51.2	98.9	99.4	100.0	104.4	102.5	102.5
保健医療サービス	183	51.2	98.9	99.4	100.0	101.7	100.2	100.2
交 通 通 信	1,189	86.8	88.2	92.5	100.0	103.1	99.3	99.7
交 通	365	85.8	89.5	94.7	100.0	106.3	102.7	102.7
自動車等関係費	554	88.3	86.2	89.4	100.0	102.3	97.7	97.7
通 信	270	85.8	89.5	94.7	100.0	100.6	98.1	99.8
教 育	356	79.4	87.3	89.2	100.0	110.5	103.6	103.6
授業料等	276	76.7	86.3	88.3	100.0	112.3	103.9	103.9
教科書・学習参考書	20	85.7	89.8	91.5	100.0	109.4	103.4	103.4
補習教育	60	85.7	89.8	91.5	100.0	102.3	102.3	102.3
教 養 娯 楽	1,116	86.1	89.8	91.7	100.0	104.8	102.3	103.3
教養娯楽用耐久財	138	89.7	92.4	94.8	100.0	99.6	101.2	101.2
教養娯楽用品	265	84.8	88.1	89.9	100.0	105.8	107.8	112.1
書籍・他の印刷物	216	85.7	89.8	91.5	100.0	107.0	106.5	106.9
教養娯楽サービス	497	85.7	89.8	91.5	100.0	104.8	97.8	97.6
諸 雑 費	540	89.1	90.1	91.6	100.0	104.1	102.9	102.9
理美容サービス	139	93.9	94.8	96.3	100.0	101.8	101.3	101.3
理美容用品	147	93.9	94.8	96.3	100.0	100.2	100.1	100.1
身の回り用品	106	82.9	85.3	88.8	100.0	108.6	105.1	105.1
た ば こ	137	87.0	87.0	87.1	100.0	106.1	106.1	106.1
そ の 他	11	96.1	96.1	98.8	100.0	115.6	100.0	100.0
(季節商品を除く総合)	9,288	84.2	89.9	92.8	100.0	104.2	101.8	101.8

者 物 価 指 数 (つ づ き)

昭和55年=100

3 月	4 月	5 月	6 月	7 月	8 月	9 月	10 月	11 月	12 月
98.8	102.0	98.0	102.1	98.3	94.6	105.7	110.8	109.6	109.5
102.8	103.1	103.1	102.8	102.8	102.8	102.8	102.8	102.8	102.8
93.3	96.3	92.5	94.7	85.9	81.2	105.2	117.8	117.0	116.8
109.4	112.3	97.5	118.9	118.9	114.0	116.1	115.3	111.9	111.9
101.1	101.9	101.3	101.3	101.3	101.3	102.7	102.0	99.1	99.1
107.2	107.2	104.2	104.2	104.2	104.2	104.2	104.7	104.7	104.7
103.1	102.1	102.1	102.1	102.1	102.1	104.8	104.8	104.8	104.8
91.2	106.1	106.1	106.1	104.0	94.1	100.2	100.2	100.2	100.2
102.9	102.9	102.9	102.9	102.9	102.9	102.9	102.9	102.9	102.9
101.4	101.5	102.1	103.9	103.9	103.9	105.2	105.2	105.4	105.4
105.4	105.4	105.4	107.2	107.2	107.2	108.7	108.7	109.4	109.4
102.5	102.5	102.5	102.5	102.5	102.5	108.3	108.3	108.3	108.3
99.4	99.7	100.7	102.9	102.9	102.9	102.9	102.9	102.9	102.9
100.3	100.6	102.7	103.3	103.3	104.9	104.8	106.2	106.2	106.2
102.7	102.7	106.3	106.3	106.4	106.4	106.4	110.8	110.8	110.8
99.0	99.1	101.0	102.4	102.4	105.1	105.5	105.7	105.7	105.7
99.8	100.9	101.1	101.1	101.1	101.1	101.1	101.1	101.1	101.1
103.6	112.3	112.8	112.8	112.8	112.8	112.8	112.8	112.8	112.8
103.9	115.1	115.1	115.1	115.1	115.1	115.1	115.1	115.1	115.1
103.4	103.4	112.4	112.4	112.4	112.4	112.4	112.4	112.4	112.4
102.3	102.3	102.3	102.3	102.3	102.3	102.3	102.3	102.3	102.3
102.3	105.2	106.3	106.3	105.7	105.8	105.2	105.2	105.2	105.5
98.1	98.1	98.1	98.1	98.1	99.2	100.9	100.9	100.9	100.9
109.3	109.3	109.3	109.3	104.9	104.9	100.6	100.6	100.9	100.9
106.7	106.7	106.8	106.8	106.8	106.9	106.9	107.3	107.0	108.6
97.4	104.4	106.8	106.7	107.7	107.7	108.1	107.9	107.9	107.9
103.9	103.9	104.4	104.6	104.6	104.3	104.3	104.4	104.4	104.4
101.3	101.3	101.3	102.2	102.2	102.2	102.2	102.2	102.2	102.2
100.1	100.1	100.1	100.1	100.1	100.1	100.1	100.5	100.5	100.5
110.0	110.0	110.0	110.0	110.0	108.5	108.5	108.5	108.5	108.5
106.1	106.1	106.1	106.1	106.1	106.1	106.1	106.1	106.1	106.1
100.0	100.0	123.4	123.4	123.4	123.4	123.4	123.4	123.4	123.4
102.2	103.5	103.7	104.6	104.1	104.0	105.4	106.4	106.3	106.7

141. 主要指標

年 月 別	消費者物価指数 (55年=100)				卸売物価指数
	全 国	東京都区部	福 岡 市	大 牟 田 市	全(50年=100)国
昭 和 50 年	72.9	72.5	72.0	70.9	100.0
51	79.7	79.5	78.6	77.9	105.0
52	86.1	86.1	85.2	84.3	107.0
53	89.4	89.8	88.8	89.4	104.3
54	92.6	92.9	92.7	92.8	111.9
55	100.0	100.0	100.0	100.0	131.8
55 年 1 月	96.1	96.3	96.0	96.4	124.0
2	96.8	96.6	96.6	97.5	127.2
3	97.4	97.3	96.8	97.7	129.8
4	99.2	99.2	98.7	98.9	133.3
5	100.1	100.1	99.4	100.1	133.1
6	100.6	100.6	99.9	100.7	133.0
7	100.6	100.8	100.4	100.3	133.5
8	100.3	100.3	100.2	100.3	134.5
9	102.1	102.0	103.0	102.4	134.1
10	102.3	102.2	103.1	101.9	133.1
11	102.5	102.4	103.1	102.1	133.2
12	102.1	102.0	102.6	101.8	133.0
56	104.9	104.9	104.6	104.3	134.1
56 年 1 月	103.1	103.1	103.1	102.3	132.3
2	103.0	103.2	103.0	102.6	132.1
3	103.5	103.7	103.0	103.2	132.1
4	104.3	104.2	103.7	104.0	132.7
5	105.2	105.2	105.2	103.5	133.8
6	105.3	105.4	105.5	104.1	134.4
7	105.0	105.1	105.1	104.0	135.0
8	104.4	103.9	104.1	103.7	135.7
9	106.1	105.8	105.2	105.8	135.7
10	106.5	106.2	106.3	106.4	135.5
11	106.2	106.4	105.7	106.2	135.3
12	106.5	106.5	105.4	105.4	135.1

資料 総理府統計局 日本銀行統計局 市行政管理部総務課

142 1世帯当り1ヶ月間の収入と支出

この表は総理府統計局から公表された昭和54年全国消費実態調査(9.10.11.の3カ月分)結果による全世帯および勤労者世帯の家計をかかげたものである。なお、項目によっては一部のみ掲げているので計と内訳は必ずしも一致しない。

その1. 全世帯

(単位 円)

項目	全国	福岡市	大牟田市
集計世帯数	48,772	275	84
世帯人員数	3.87	3.73	3.50
有業人員数	1.57	1.33	1.12
世帯主の年齢	43.9	42.9	44.0
年間収入(千円)	4,305	4,196	3,137
消費支出	220,586	212,630	205,408
食料	66,866	65,914	57,217
主食	8,146	8,406	7,876
副食	35,259	35,103	30,187
嗜好食	13,916	13,019	11,882
外食	9,544	9,386	7,272
住居	19,703	20,070	19,469
家賃・地代	5,535	8,301	4,477
家具・什器	8,853	8,527	11,777
熱費	8,451	9,251	7,363
被服	20,689	21,557	24,050
衣服の回り	15,543	16,379	19,067
雑費	5,146	5,179	4,983
雑	104,878	95,837	97,329
保健医療	5,682	4,800	4,931
交通通信	9,605	11,030	7,993
自動車等関係費	10,687	7,081	10,371
教育費	6,475	8,052	4,095
教養娯楽	20,657	20,729	16,373
仕送り金	5,063	4,197	13,590
交際費	17,305	11,456	15,340
(再掲)教養娯楽関係費	22,084	22,580	18,150
耐久財を除く			
教養娯楽関係費	20,225	20,741	17,793
(再掲)教育関係費	15,056	16,106	19,195
(形態別の区分)			
消費支出	220,586	212,630	205,408
商品	124,787	118,910	118,842
サービス	95,800	93,720	86,566
エンゲル係数(%)	30.3	31.0	27.9
貯蓄現在高(千円)	4,954	4,954	2,786
通貨性預金(千円)	567	474	441
定期性預金(千円)	2,373	1,887	1,625
生命保険(千円)	860	820	544
有価証券(千円)	975	1,625	90
負債現在高(千円)	1,696	2,117	884
住宅・土地のため(千円)	1,436	1,814	737
負債保有率(%)	54.3	61.7	58.0
住宅・土地のため(%)	31.7	32.0	22.2

資料 総理府統計局

その2. 勤労者世帯

(単位 円)

項目	全国	福岡市	大牟田市
集計世帯数	33,728	190	58
世帯人員数	3.89	3.82	3.72
有業人員数	1.56	1.34	1.35
世帯主の年齢	41.0	40.2	37.4
年間収入(千円)	4,264	4,141	3,428
実収入	293,615	270,675	233,409
勤め先収入	271,699	257,020	222,488
世帯主収入	234,283	239,398	198,221
定期収入	228,074	235,559	193,675
妻の収入	23,521	11,360	21,089
他の世帯員収入	13,895	6,262	3,178
事業・内職収入	7,395	5,074	1,844
他の実収入	14,521	8,582	9,077
可処分所得	254,387	233,886	205,242
実支出	260,858	246,334	248,186
消費支出	221,630	209,545	220,020
食料	65,749	65,028	59,188
主食	7,871	8,265	8,007
副食	34,265	33,961	30,275
嗜好食	13,741	13,012	12,328
外食	9,873	9,790	8,578
住居	19,615	20,303	22,978
家賃・地代	5,924	8,708	4,856
家具・什器	8,627	8,010	14,662
熱費	8,153	8,795	6,995
被服	19,520	18,256	25,532
衣服の回り	14,660	13,525	20,316
雑費	4,860	4,731	5,216
雑	108,593	97,163	105,327
保健医療	5,452	4,412	3,649
交通通信	9,651	11,028	7,450
自動車等関係費	12,086	7,161	10,693
教育費	6,650	8,599	5,541
教養娯楽	20,259	21,609	16,479
仕送り金	4,956	3,179	15,951
交際費	15,945	10,819	15,438
(再掲)教養娯楽関係費	21,708	23,190	18,047
耐久財を除く			
教養娯楽関係費	19,789	21,185	17,666
(再掲)教育関係費	15,170	16,295	23,324
非消費支出	39,228	36,789	28,167
(形態別の区分)			
消費支出	221,630	209,545	220,020
商品	122,275	113,211	123,357
サービス	99,354	96,334	96,663
エンゲル係数(%)	29.7	31.0	26.9
貯蓄現在高(千円)	4,106	3,571	2,105
通貨性預金(千円)	421	286	277
定期性預金(千円)	1,937	1,359	1,141
生命保険(千円)	751	679	471
有価証券(千円)	775	1,079	96
負債現在高(千円)	1,646	2,207	1,165
住宅・土地のため(千円)	1,490	1,959	1,008
負債保有率(%)	58.9	67.8	64.9
住宅・土地のため(%)	35.0	37.7	24.6

資料 総理府統計局

143 主要品目の

本表は総理府統計局が全国の特定都市で実施している「小売物価統計調査」に準
調査は毎月12日を含む週の水、木、金曜のいずれか1日について、ただし、生鮮

品目	基本銘柄	単位	昭和54年 平均	昭和55年 平均	昭和56年 平均	1月
うるち米	国内産、精米、にしき、並	1 kg	365	385	388	385
即席中華めん	棒状ラーメンを除く、袋入り	1 袋	52	60	62	62
食パン	普通品	1 kg	333	389	429	429
小麦粉	薄力粉、1等粉	"	160	189	204	195
干しうどん	中	"	272	295	340	340
あいわじ	まあじ、丸(長さ約15cm以上)	100g	116	120	169	140
いしば	まいわし、丸(長さ約12cm以上)	"	35	33	35	27
いしか	丸(長さ約25cm~35cm)	"	62	56	57	51
煮干さ	するめいか	"	87	82	89	75
塩干さ	かたくちいわし、小羽(約6cm)、上	"	132	125	125	125
豚肉	切身	"	343	264	250	250
豚肉	中	"	250	250	288	250
ハム	中	"	150	150	150	150
ハタ	プレスハム、上級、JAS規格品	"	145	152	155	155
鶏卵	上、カルトン入り、(225g入)	1 箱	355	355	355	355
キャベツ	1個約60g	1 kg	302	350	384	412
白菜	"	"	78	172	115	200
ねんじ	山東菜を除く	"	93	147	102	67
ほうれん草	"	"	168	294	269	333
甘し	"	"	215	276	355	528
馬れいし	"	"	149	226	230	250
大にんじん	"	"	145	176	190	203
ごぼう	"	"	98	132	102	95
玉ねぎ	"	"	179	172	185	150
きゅうり	"	"	241	432	399	493
あずき	葉玉ねぎを除く	"	117	155	228	210
干し豆腐	"	"	235	244	270	311
こあん	大粒	100g	85	80	94	83
たくあん	黒のり、中、1帖(10枚入)	10 枚	288	300	268	268
みかん	絹ごしを除く	100g	14	19	20	20
しょう油	とろろこんぶ、並	"	216	231	287	231
みそ	本づけ、中	"	37	40	39	40
砂糖	全糖(MOY)、5号かん(312g入)	1かん	68	74	94	75
即席カレー	地方銘柄、濃口、上、びん詰(1.8ℓ入)	1 本	478	539	544	544
マーガリン	並、袋入り(1kg入)	1 kg	295	327	358	358
化学調味料	上白、袋入り(1kg入)	"	237	283	280	290
ビスケット	固型、100g~130g	1 箱	124	131	138	128
	植物性、ソフトタイプ(225g入)	"	191	191	187	178
	グルタミン酸ソーダ、「味の素」(120g入)	1 袋	257	255	288	288
	ソフトビスケット「森永チョコイス」	100g	78	78	78	78

143 主要品目の

品目	基本銘柄	単位	昭和54年	昭和55年	昭和56年	1月
			平均	平均	平均	
落花生	バターピーナッツ	100g	154	154	165	154
みかん	1個 100~120g	1 kg	196	239	269	190
りんご	スターキング 1個 260~300g	"	424	404	412	406
清酒	特級びん詰 (1.8ℓ入り)	1本	2,010	2,168	2,327	2,200
ビール	淡色、びん詰 (633ml入り)	"	215	232	257	240
板材	ラワン材、たな板、1.4cm×21.0cm×180cm	1枚	1,092	1,350	1,350	1,350
畳表替え費	備後表動力織、中級品	"	3,075	3,300	3,300	3,300
水道工事費	給水工事、宅地内埋設工事、(20mm	1m	1,610	1,695	1,793	1,800
けい光ランプ	20w、白色、直管形	1本	340	340	340	340
なべ	アルマイト製、両手なべ、径20cm	1個	1,360	1,520	1,600	1,600
台所用洗剤	ママレモン(380ml入り)	1本	140	157	165	165
灯油	白灯油	18ℓ	926	1,442	1,517	1,400
ガス代	一般家庭用、最低料金	1か月	560	671	788	750
背広	夏もの、シングル上下、並型	1着	52,000	46,000	44,000	—
背広	秋冬もの、シングル上下、並型	"	42,489	45,722	42,111	35,000
男子ズボン	夏もの、並型、中級品	1本	6,000	6,000	6,267	—
ワイシャツ	カッター、白、普通品	1枚	3,000	3,000	3,000	3,000
女兒スカート	プリーツスカート、7~8歳用	"	3,600	3,600	3,600	3,600
男子シャツ	夏もの、ランニング、M、普通品	"	650	650	700	—
男子シャツ	秋冬もの、長袖、M、普通品	"	1,194	1,525	1,000	1,000
男子くつ下	普通品	1足	500	558	600	600
婦人長くつ下	パンティーストッキング	"	250	250	250	250
婦人服裏地		1m	600	667	697	680
毛糸	手編糸	500g	3,100	3,100	3,100	3,100
男子くつ	牛皮	1足	7,125	7,800	7,750	7,500
男子洋がさ	折りたたみ	1本	2,180	2,180	2,180	2,180
仕立代	背広シングル上下	1着	49,000	55,000	65,000	65,000
せんたく代	綿ワイシャツ	1枚	120	148	150	150
せんたく代	背広上下、ドライクリーニング	1着	800	983	1,000	1,000
感冒薬	解熱鎮痛剤「バファリン(24錠入り)」	1箱	400	400	435	400
生理用紙綿	アンネナプキン(28個入り)	"	330	343	380	380
入浴料	大人	1回	136	160	172	160
理髪料	大人調髪	"	1,950	2,100	2,200	2,200
パーマメント代	コールド(セットを含む)	"	4,000	4,500	4,500	4,500
化粧せっけん	牛乳せっけん、赤箱	1個	72	80	82	81
ちり紙	白ちり、クレープ付	800枚	208	251	228	238
ハヤートニック	MG5 (300ml入り)	1びん	600	600	600	600
フィルム	カラー、写真機用、35mm、N100、24枚どり	1本	500	558	550	550
高校授業料	私立、全日制、普通課程	1か月	14,300	14,300	14,400	14,400
映画観覧料	大人	1回	1,300	1,350	1,500	1,500

144. 青果物取扱高

(単位 トン、千円)

年次別	野菜		果実		鶏卵	
	数量	金額	数量	金額	数量	金額
昭和 52 年	21,339	2,079,805	12,465	1,961,061	1,117	342,912
53	19,160	1,940,777	12,623	2,049,712	1,096	278,790
54	18,678	2,061,355	11,819	2,105,807	1,077	274,050
55	18,223	2,510,493	11,088	1,978,067	875	284,140
56	18,617	3,015,775	10,068	2,112,137	830	285,738

資料 市経済部商工課

145. 鮮魚取扱高

(単位 トン、百万円)

年次別	総数	数量							
		たい	れんこだい	いわし	あじ	さば	いか	えび	その他
昭和 52 年	9,106	46	158	329	87	522	564	45	7,355
53	11,000	53	134	357	103	433	453	25	9,442
54	12,617	57	133	391	107	421	363	28	11,117
55	13,515	60	112	344	72	207	379	19	12,232
56	12,591	46	103	419	78	261	355	30	11,299
		金額							
昭和 52 年	4,606	109	159	43	71	103	271	96	3,754
53	5,006	134	156	46	62	100	242	97	4,168
54	5,957	144	155	50	73	113	243	101	5,078
55	6,388	127	126	46	75	107	244	72	5,591
56	7,064	97	147	48	79	101	232	80	6,280

資料 市経済部商工課

XVI 労働および社会保障

146. 産業別規模別労働組合

この表は各年6月30日現在で市内に組合事務所をもつ単位労働組合をかかげたものである。

産業別、規模別	52年		53年		54年		55年		56年			
	組合数	組合員数	組合数	組合員数	組合数	組合員数	組合数	組合員数	組合数	組合員数		
										総数	男	女
(産業別)												
総数	98	28,531	99	27,236	99	26,358	102	25,818	104	25,984	19,990	5,994
石炭鉱業	3	7,082	3	6,375	3	5,982	3	5,647	3	5,963	5,686	277
総合工事業	12	4,328	13	4,085	13	4,048	14	4,081	14	4,215	1,988	2,227
食品タバコ製造業	3	101	3	107	3	110	3	112	2	90	64	26
印刷業	2	14	2	14	2	12	2	12	2	11	4	7
石炭製品製造業	1	28	1	30	1	22	1	28	1	29	16	13
化学工業	5	3,727	5	3,691	6	3,476	6	3,195	6	2,982	2,764	218
窯業土石製品製造業	4	252	3	226	3	234	3	243	3	253	232	21
非鉄金属製造業	2	1,555	2	1,401	2	1,376	2	1,382	2	1,382	1,292	90
金属製品製造業	2	273	2	214	2	223	2	220	2	217	201	16
機械製造業	4	2,387	5	2,006	5	1,974	5	1,926	5	1,822	1,793	29
卸売、小売業	5	450	6	465	5	433	6	462	7	509	191	318
銀行信託業	7	1,211	6	937	6	960	5	879	5	933	267	666
国道有路	4	420	4	418	4	401	4	389	4	380	379	1
水道運送	6	396	6	405	5	421	5	427	6	401	390	11
水道通信業	1	3	1	3	1	3	1	3	1	3	3	—
電気業	5	656	5	663	4	484	4	483	4	479	433	46
水道業	6	337	6	325	6	324	6	309	6	292	272	20
医療保健業	1	179	1	179	1	152	1	152	1	152	148	4
教育	8	596	8	626	8	692	8	743	8	757	124	633
対事業所サービス	6	1,175	6	1,193	6	1,184	7	1,239	7	1,232	716	516
自動車整備業	5	143	5	671	6	718	7	740	8	758	636	122
自家事務	1	35	1	33	1	32	1	32	1	32	29	3
地方事務	—	—	—	—	—	—	1	35	1	36	32	4
分類不能	2	1,976	2	2,000	3	2,067	2	2,031	2	2,025	1,404	621
	3	1,207	3	1,169	3	1,030	3	1,048	3	1,031	926	105
(規模別)												
総数	98	28,531	99	27,236	99	26,358	102	25,818	104	25,984	19,990	5,994
1～29人	24	355	26	401	23	319	25	375	28	397	266	131
30～49	11	395	11	411	15	569	13	474	12	446	347	99
50～99	20	1,438	19	1,448	17	1,272	19	1,388	19	1,380	1,083	297
100～199	15	2,199	15	2,239	17	2,405	19	2,702	19	2,671	1,847	824
200～299	9	2,195	9	2,175	8	1,939	7	1,654	8	1,977	1,101	876
300～399	2	661	4	1,459	3	1,040	3	1,085	2	717	687	30
400～499	4	1,754	2	928	3	1,254	3	1,241	2	830	511	319
500～599	3	1,667	4	2,245	4	2,173	4	2,139	6	3,261	3,093	168
600～699	—	—	—	—	1	697	1	628	—	—	—	—
700～799	3	2,278	2	1,527	1	741	1	740	1	735	300	435
800～899	—	—	1	830	1	831	1	847	1	847	791	56
900～999	1	929	—	—	—	—	—	—	1	994	986	8
1,000～1,999	3	4,288	3	4,007	3	4,086	3	4,007	3	4,804	4,077	727
2,000～2,999	2	5,324	2	5,071	2	4,823	2	4,542	1	2,515	735	1,780
3,000～3,999	—	—	—	—	—	—	1	3,996	—	—	—	—
4,000～4,999	—	—	1	4,495	1	4,209	—	—	1	4,410	4,166	244
5,000人以上	1	5,048	—	—	—	—	—	—	—	—	—	—

資料 県筑後労働福祉事務所大牟田駐在

147. 産業別労働者1人月平均現金給与額

この表は、国の「毎月勤労統計調査」のうち一部分をとりだして市独自の調査票を作成し、常時30人以上の常用労働者を雇用する民間の事業所を対象にして調査した大牟田市労働賃金統計調査結果である。したがって調査用語の定義などはすべて「毎月勤労統計調査」に準じている。

(単位 円)

産 業 別	現 金 給 与 総 額			きま っ て 支 給 す る 給 与			特 別 に 支 払 わ れ た 給 与		
	総 額	男	女	総 額	男	女	総 額	男	女
昭和 52年全産業	196,678	218,712	112,161	151,739	168,680	86,760	44,939	50,032	25,401
昭和 53年全産業	214,224	236,058	122,187	167,563	184,971	94,181	46,661	51,087	28,006
昭和 54年全産業	221,414	246,804	131,687	170,325	189,749	101,680	51,089	57,054	30,007
昭和 55年全産業	241,437	269,446	143,328	184,309	205,514	110,033	57,128	63,932	33,294
D 鉱 業	274,648	280,963	183,259	214,976	220,440	135,900	59,672	60,523	47,358
E 建 設 業	201,663	224,683	108,864	160,053	176,727	92,836	41,609	47,955	16,028
F 製 造 業	245,321	269,557	114,920	183,450	200,957	89,248	61,871	68,599	25,672
G 卸売、小売業	173,988	236,241	121,737	134,419	181,643	94,782	39,569	54,598	26,954
H 金融、保険業	280,073	362,419	194,551	189,222	241,647	134,775	90,850	120,771	59,775
J 運輸、通信業	236,854	247,983	129,520	184,004	193,348	93,883	52,850	54,634	35,637
K 電気、ガス 水道業	348,077	360,421	231,550	254,954	264,719	162,768	93,123	95,702	68,782
L サービス業	220,200	302,674	176,311	169,681	233,492	135,723	50,519	69,182	40,587
昭和 56年全産業	253,270	283,527	153,737	194,258	217,095	119,133	59,012	66,431	34,604
D 鉱 業	301,270	307,313	206,742	231,964	237,208	149,931	69,306	70,105	56,811
E 建 設 業	203,575	218,937	119,473	163,351	174,771	100,830	40,223	44,165	18,643
F 製 造 業	252,758	279,368	122,245	192,998	212,715	96,294	59,759	66,653	25,950
G 卸売、小売業	185,602	247,181	127,202	146,424	192,871	102,375	39,177	54,309	24,826
H 金融、保険業	260,891	339,040	201,702	182,964	231,867	145,925	77,927	107,173	55,776
J 運輸、通信業	264,157	274,905	127,951	202,927	211,415	95,365	61,229	63,490	32,585
K 電気、ガス 水道業	381,741	391,135	265,922	278,637	285,999	187,860	103,104	105,136	78,061
L サービス業	222,736	298,085	182,122	172,325	228,919	141,820	50,410	69,165	40,301

148 労働者1人平均月別現金給与額

この表は、大牟田市独自で30人以上の常用労働者を雇用する民間の事業所を対象として調査した大牟田市労働賃金統計調査結果である。

(単位 円)

年 月 別	現金給与総額			きまって支給する給与			特別に支払われた給与		
	総 額	男	女	総 額	男	女	総 額	男	女
昭和 55年総額	2,897,244	3,233,352	1,719,936	2,211,708	2,466,168	1,320,396	685,536	767,184	399,528
55年 1月	176,151	196,072	104,758	176,128	196,049	104,738	22	23	20
2	178,050	197,675	107,507	176,793	196,730	105,128	1,257	945	2,379
3	186,043	205,997	114,752	178,269	199,131	103,734	7,774	6,866	11,017
4	186,788	207,982	112,508	180,638	201,305	108,206	6,149	6,676	4,302
5	183,188	204,281	110,178	179,467	199,934	108,625	3,720	4,346	1,552
6	294,521	333,638	158,374	189,631	211,723	112,738	104,890	121,915	45,635
7	295,611	323,576	198,418	189,970	212,389	112,052	105,641	111,187	86,366
8	299,378	341,433	153,781	185,600	206,438	113,456	113,778	134,994	40,325
9	191,303	213,594	113,678	189,354	211,278	113,009	1,948	2,315	669
10	191,846	214,269	113,927	190,030	212,203	112,980	1,816	2,066	946
11	193,615	212,619	127,428	186,727	207,866	113,107	6,887	4,752	14,320
12	524,885	588,715	303,905	189,507	211,752	112,493	335,377	376,962	191,412
昭和 56年総額	3,039,240	3,402,324	1,844,844	2,331,096	2,605,140	1,429,596	708,144	797,172	415,248
56年 1月	188,207	209,573	115,918	187,471	208,747	115,485	736	825	432
2	187,521	208,709	115,547	185,837	206,985	114,001	1,683	1,724	1,546
3	195,304	215,882	126,110	187,131	208,971	113,693	8,173	6,910	12,417
4	194,815	217,661	119,814	188,420	210,323	116,512	6,395	7,338	3,301
5	193,133	215,636	119,172	188,500	210,172	117,268	4,633	5,463	1,903
6	300,889	341,384	167,839	202,879	227,490	122,015	98,010	113,894	45,824
7	313,526	342,129	219,709	199,032	222,544	121,912	114,494	119,584	97,797
8	321,027	370,712	159,182	195,286	217,908	121,594	125,741	152,803	37,587
9	199,401	223,771	120,564	198,846	223,125	120,304	554	645	259
10	201,990	226,431	122,794	199,681	223,727	121,765	2,309	2,704	1,028
11	198,448	221,782	122,864	196,735	220,208	120,699	1,713	1,574	2,164
12	548,783	615,196	334,078	201,438	225,392	123,997	347,344	389,803	210,080

(注) 平均値はすべて加重平均で算出したもので総額と一致しない。

資料 市社会福祉部民生課

149. 一般職業

年 月 別	求 職 者 数						求 人			
	新規求職者数			月間有効求職者数 (A)			新規求人数			月間
	総 数	男	女	総 数	男	女	総 数	男	女	総 数
昭和 52 年	10,458	5,709	4,749	53,066	31,520	21,546	5,252	3,306	1,946	12,244
53	10,551	5,594	4,957	54,887	30,263	24,624	5,265	3,392	1,873	12,282
54	10,195	5,367	4,828	56,795	31,733	25,062	6,461	4,196	2,265	16,627
55	10,525	5,340	5,185	54,196	28,469	25,727	6,264	4,129	2,135	16,558
56	11,075	5,734	5,341	58,755	30,835	27,920	5,304	3,415	1,889	13,617
56 年 1 月	1,040	539	501	4,105	2,312	1,793	537	338	199	1,167
2	1,106	518	588	4,716	2,428	2,288	400	288	112	1,165
3	847	442	405	4,919	2,545	2,374	480	286	194	1,203
4	1,083	575	508	5,147	2,731	2,416	484	292	192	1,148
5	957	496	461	5,221	2,735	2,476	411	265	146	1,068
6	914	464	450	5,129	2,562	2,567	405	259	146	1,062
7	905	494	411	4,850	2,515	2,335	405	288	117	975
8	892	437	455	4,944	2,536	2,408	437	262	175	1,080
9	1,020	538	482	4,890	2,489	2,401	552	380	172	1,282
10	973	493	480	5,320	2,751	2,569	504	332	172	1,234
11	726	377	349	4,835	2,626	2,209	378	237	141	1,097
12	612	361	251	4,679	2,605	2,074	311	188	123	1,136

資料 大牟田公共職業安定所

150. 日 雇 職 業

年 月 別	求職延数	新規求職者数			新規求人延数			就
		総 数	男	女	総 数	男	女	総 数
昭和 52 年	1,012,220	359	199	160	886,822	279,415	607,407	886,822
53	958,870	578	337	241	840,812	258,285	582,527	840,812
54	914,489	605	302	303	800,356	243,126	557,230	800,356
55	890,872	486	242	244	778,481	230,563	547,918	778,481
56	837,993	672	356	316	733,166	223,898	509,268	733,166
56 年 1 月	68,373	43	20	23	64,651	19,297	45,354	64,651
2	67,919	42	24	18	64,564	18,722	45,842	64,564
3	73,795	95	35	60	64,669	18,947	45,722	64,669
4	76,238	62	39	23	62,386	18,139	44,247	62,386
5	69,491	41	18	23	62,381	17,533	44,848	62,381
6	75,362	96	57	39	62,325	33,948	28,377	62,325
7	78,166	35	18	17	65,157	18,107	47,050	65,157
8	74,214	43	22	21	58,559	16,366	42,193	58,559
9	67,002	73	37	36	60,578	16,717	43,861	60,578
10	66,814	67	37	30	56,024	15,427	40,597	56,024
11	59,142	43	33	10	58,086	15,828	42,258	58,086
12	61,477	32	16	16	53,786	14,867	38,919	53,786

資料 大牟田公共職業安定所

紹介状況

数		紹介件数			就職件数 (C)			就職率	充足率	年月別
有効求人数 (B)		総数	男	女	総数	男	女	$\frac{C}{A}$	$\frac{C}{B}$	
男	女							(%)	(%)	
9,445	2,799	5,949	4,007	1,942	2,163	1,397	766	4.1	17.7	52 年
8,480	3,802	6,146	3,746	2,400	2,063	1,262	801	3.8	16.8	53
11,409	5,218	6,921	4,200	2,721	2,624	1,641	983	4.6	15.8	54
11,215	5,343	7,583	4,231	3,352	2,874	1,697	1,177	5.3	17.4	55
9,039	4,578	7,705	4,332	3,373	2,810	1,605	1,205	4.8	20.6	56
720	447	679	389	290	197	111	86	4.8	16.9	1 月
768	397	640	367	273	230	127	103	4.8	19.7	2
814	389	599	322	277	203	114	89	4.1	16.8	3
755	393	749	426	323	305	185	120	5.9	26.6	4
684	384	618	340	278	265	168	97	5.1	24.8	5
678	384	682	371	311	257	140	117	5.0	24.2	6
675	300	723	425	298	233	132	101	4.8	23.9	7
718	362	593	323	270	182	109	73	3.7	16.9	8
876	406	792	437	355	296	166	130	6.1	23.1	9
828	406	677	372	305	264	137	127	5.0	21.4	10
724	373	524	298	226	188	99	89	3.9	17.1	11
799	337	429	262	167	190	117	73	4.1	16.7	12

紹介状況

労働延数		不就業			就業実人員			年月別	
男	女	失対事業	公共事業	民間事業	延数	総数	失対適格者		その他
279,415	607,407	870,630	10,037	6,164	125,398	42,831	41,013	1,818	52 年
258,285	582,527	816,892	18,751	5,169	118,058	40,575	38,382	2,193	53
243,126	557,230	763,861	32,759	4,736	114,133	39,817	36,669	3,148	54
230,563	547,918	734,961	39,684	3,836	112,391	38,771	35,240	3,531	55
223,898	509,268	691,981	38,635	2,550	104,827	36,485	33,226	3,259	56
19,297	45,354	59,321	5,077	253	3,722	3,225	2,874	351	1 月
18,722	45,842	58,987	5,396	181	3,355	3,200	2,847	353	2
18,947	45,722	58,979	5,457	233	9,126	3,243	2,867	376	3
18,139	44,247	60,025	2,025	336	13,852	3,189	2,898	291	4
17,533	44,848	60,346	1,782	253	7,110	3,100	2,896	204	5
33,948	28,377	60,318	1,817	190	13,037	3,093	2,881	212	6
18,107	47,050	63,257	1,738	162	13,009	3,048	2,871	177	7
16,366	42,193	56,684	1,698	177	15,655	3,041	2,860	181	8
16,717	43,861	57,685	2,701	192	6,424	3,043	2,802	241	9
15,427	40,597	51,996	3,783	245	10,790	2,775	2,486	289	10
15,828	42,258	54,519	3,406	161	1,056	2,781	2,480	301	11
14,867	38,919	49,864	3,755	167	7,691	2,747	2,464	283	12

151. 新規学校卒業者の職業紹介状況

年 度 別	中 学 校			高 等 学 校		
	総 数	男	女	総 数	男	女
		求 職			数	
昭 和 51 年 度	114	60	84	2,509	1,195	1,314
52	112	49	63	2,259	1,034	1,225
53	111	52	59	2,081	931	1,150
54	92	40	52	2,341	1,142	1,199
55	79	38	41	2,219	1,046	1,173
		就 職			数	
昭 和 51 年 度	144	60	84	2,454	1,140	1,314
52	112	49	63	2,259	1,034	1,225
53	111	52	59	2,068	930	1,138
54	92	40	52	2,289	1,108	1,181
55	79	38	41	2,158	1,000	1,158
		求 人			数	
昭 和 51 年 度	232	144	88	1,180	465	715
52	138	75	63	958	388	570
53	100	68	32	842	389	453
54	80	50	30	1,245	538	707
55	79	66	13	1,276	512	764
		他 府 県 か ら の 連 絡 求 人 数				
昭 和 51 年 度	379	6,461
52	285	93	192	5,082	2,421	2,661
53	233	85	148	4,072	1,942	2,130
54	187	61	126	3,691	1,972	1,719
55	164	58	106	4,746	2,754	1,992
		同 上 に 対 す る 就 職 数				
昭 和 51 年 度	69	20	49	783	476	307
52	54	17	37	678	394	284
53	52	18	34	611	370	241
54	54	16	38	617	417	200
55	46	14	32	609	397	212

資料 大牟田公共職業安定所

152 雇 用 保 険 給 付 状 況

(単位 千円)

年 次 別	離職票提出件数			初 回 受給者数	受給者実人員			給 付 額		
	総 数	男	女		総 数	男	女	総 額	男	女
昭 和 52 年	5,341	2,504	2,837	4,707	26,924	14,677	12,247	2,017,908	1,345,000	672,908
53	5,694	2,809	2,885	5,260	31,318	17,607	13,711	2,486,043	1,687,099	798,944
54	4,991	2,363	2,628	4,704	27,965	15,233	12,732	2,355,339	1,562,132	793,207
55	5,053	2,276	2,777	4,496	25,740	13,426	12,314	2,368,139	1,508,612	859,527
56	5,267	2,504	2,763	4,834	28,170	14,668	13,502	2,768,273	1,766,129	1,002,144

資料 大牟田公共職業安定所

153. 日 雇 給 付 状 況

(単位 千円)

年次別	手帳 交付数	受給者実人員			給 付 額					
		総 数	男	女	総 額	男	女	1 級	2 級	3 級
昭和 52年	4,388	44,129	15,023	29,106	370,606	141,476	229,130	172,643	164,809	33,154
53	4,025	37,916	12,542	25,374	378,399	134,610	243,789	102,825	163,783	111,791
54	1,926	31,134	10,312	20,822	427,318	153,832	273,486	122,903	150,698	153,717
55	3,848	30,504	10,050	20,454	456,303	167,489	288,814	193,551	129,263	133,489
56	3,307	33,022	9,991	23,031	433,500	151,728	281,772	197,698	142,212	93,590

資料 大牟田公共職業安定所

154. 労働者災害補償保険給付状況

この表は大牟田労働基準監督署管内（大牟田市、柳川市、三池郡、山門郡）の労災保険給付状況である。
(単位 千円)

年 度 別	事業所数	被保険者数	保 險 給 付					
			総 数		業 務 災 害		通 勤 災 害	
			件 数	金 額	件 数	金 額	件 数	金 額
昭和 51年度	1,708	55,152	29,455	2,514,792	28,065	2,413,200	1,390	101,592
52	1,763	53,627	28,586	3,051,082	26,970	2,938,351	1,616	112,731
53	1,766	52,016	28,218	3,443,730	26,689	3,303,584	1,529	140,146
54	1,867	62,687	25,872	3,381,110	24,845	3,304,465	1,027	76,645
55	1,876	63,794	24,064	3,828,654	22,674	3,704,850	1,390	123,804

資料 大牟田労働基準監督署

155. 市民交通傷害保険の加入と給付状況

(単位 千円)

年 度 別	加入者数	給 付 件 数											給付総額	
		総数	け が									後遺 障害		死亡
			1週間 未 満	1週間 ～1ヶ月	1～2 ヶ月	2～3 ヶ月	3～4 ヶ月	4～5 ヶ月	5～6 ヶ月	6ヶ月 以 上				
昭和 51年度	12,165	95	4	39	19	6	12	3	2	10	—	—	3,160	
52	14,124	108	5	38	25	13	7	5	4	9	—	2	5,035	
53	15,476	120	5	41	22	20	11	5	4	8	1	3	6,595	
54	13,250	148	8	48	35	18	9	3	5	19	2	1	7,545	
55	10,151	142	7	49	34	17	9	6	2	15	—	3	8,830	

資料 市社会福祉部民生課

156. 生活保護状況

被保護実世帯数、実人員は年度末現在における実数で表示した。なお、金額については、年度中に支給した金額で表示した。

年 度	被保護 実世帯数	被保護 実人員	保護率 人口千人に つき(0/100)	保 護 費 (千円)					
				総 額	生活扶助	住宅扶助	教育扶助	医療扶助	その他
昭和 51年度	3,542	7,270	43.3	4,016,836	1,388,356	149,143	53,946	2,414,910	10,481
52	3,604	7,433	44.4	4,477,929	1,635,005	177,641	59,206	2,589,666	16,411
53	3,637	7,536	45.2	5,259,007	1,865,533	217,816	62,000	3,097,574	16,084
54	3,626	7,448	45.4	5,312,042	1,981,716	266,637	67,380	2,978,923	17,386
55	3,629	7,398	45.3	5,489,476	2,104,627	315,886	69,898	2,979,110	19,955

資料 市社会福祉部保護課

157. 民生関係施設

この表は昭和57年1月1日現在における本市所在の民生関係施設の概況である。

施設名	施設数	収容定員	備 考
天延光園	社福法人 1	110名	実収容人員 110名
吉寿野園	社福法人 1	50名	" 50名
保野育所	市立 1	92名	" 73名
母子相談所	市立 2	市立 140名	社福法人 670名
児童相談所	私立 12	私立 840名	
甘木山園	市立 1	20世帯	" 19世帯
甘木山園	社福法人 1	90名	児童養護施設 実収容人員 82名
甘木山園	" 1	20名	乳児院 " 17名
甘木山園	" 1	110名	精神児収容施設 " 107名
甘木山園	" 1	66名	精神者更生施設 " 66名
甘木山園	" 1	30名	精神児通園施設 " 30名
大牟田社会福祉事業所	" 1		葬儀自動車葬具取扱い
老人福祉センター	市立 1		
国立療養所大牟田病院	国立 1	80名	重症心身障害児施設 69名
久福木	社福法人 1	22名	精神者通園実収容人員 22名
	" 1	50名	軽費老人ホーム 50名

資料 市社会福祉部福祉課

158. 児童相談所相談別受付件数

この表は大牟田児童相談所管内(大牟田市、柳川市、三池郡、山門郡)分の相談別受付件数である。

年次別	総数	養護相談	保健相談	肢体不自由児談	視聴言語障害談	精神薄弱相談	教護相談	触法行為相談	長欠不就学相談	性向相談	適性相談	しつけ相談	重症心身障害談	自閉症相談	その他の相談
昭和 52年	971	118	5	66	27	147	39	17	23	40	279	141	37	5	27
53	1,031	98	7	38	28	270	44	23	36	76	216	127	30	19	19
54	811	97	—	37	17	192	43	67	31	78	152	52	24	12	9
55	954	74	2	40	12	262	47	50	20	67	145	202	19	7	7
56	1,017	91	4	31	5	252	52	60	36	41	42	361	20	7	15
男	655	52	1	15	3	172	27	58	24	26	28	223	13	4	9
女	362	39	3	16	2	80	25	2	12	15	14	138	7	3	6

資料 県大牟田児童相談所

159. 婦人相談件数

年次別	件数	人員
昭和 52 年	402	412
53	389	404
54	344	354
55	278	291
56	194	200

資料 市社会福祉部民生課

160. 母子福祉寡婦福祉資金貸付状況

(単位 千円)

種別	50 年度		51 年度		52 年度		53 年度		54 年度		55 年度	
	件数	金額	件数	金額	件数	金額	件数	金額	件数	金額	件数	金額
総額	55	8,166	34	7,132	23	6,938	30	9,907	25	7,693	17	8,896
事業開始資金	—	—	1	500	2	1,700	3	1,100	—	—	—	—
就職支度資金	—	—	—	—	—	—	1	55	—	—	—	—
技能修得資金	1	48	—	—	—	—	—	—	—	—	—	—
生活資金	1	240	—	—	—	—	—	—	—	—	—	—
事業継続資金	—	—	—	—	—	—	2	1,100	3	1,300	1	750
住宅資金	2	1,000	1	600	—	—	1	600	—	—	1	750
修業資金	1	144	3	288	2	366	—	—	1	120	1	240
修学資金	45	6,594	25	5,624	18	4,842	19	6,918	18	6,168	12	7,086
就学支度資金	4	60	4	120	1	30	4	134	3	105	2	70
結婚資金	1	80	—	—	—	—	—	—	—	—	—	—
療養資金	—	—	—	—	—	—	—	—	—	—	—	—

資料 市社会福祉部福祉課

161. 身体障害者

この表は昭和 57 年 1 月 31 日現在の身体障害者手帳交付者数である。

区分	総数	視覚障害	聴覚障害	言語機能障害	肢体不自由	内部障害
総数	7,139	2,189	1,096	107	3,385	362
18才未満のもの	112	7	18	6	58	23
18才以上のもの	7,027	2,182	1,078	101	3,327	339

資料 市社会福祉部福祉課

162 国民健

年 度	被 保 険 者 世 帯 数	被 保 険 者 数 (人) A	保 險					
			総 額		診 療 費		薬 剤 支 給	
			件 数	金 額	件数B	金 額	件 数	金 額
昭 和 52 年 度	16,236	44,996	318,788	3,316,783	302,910	3,021,371	4,086	7,931
53	17,196	46,404	335,960	4,250,699	316,228	3,794,001	4,564	9,561
54	17,955	47,273	357,282	4,836,324	333,969	4,295,077	5,686	16,567
55	18,562	47,819	375,873	5,641,451	348,559	4,955,262	7,416	24,735

資料 市市民部保険年金課

163 国 民

年 度	被 保 険 者 数			保 険 料 免 除 者	拠 出 制 年 金			
	総 数	強 制 適 用	任 意 加 入		受 給 権 者			
					総 数	老 令	障 害	母 子
昭 和 52 年 度	31,853	20,464	11,389	5,529	5,343	4,818	278	194
53	31,750	20,292	11,458	5,850	6,174	5,614	321	185
54	31,927	20,395	11,532	6,419	7,013	6,422	349	183
55	31,894	20,522	11,372	6,975	7,805	7,196	373	171

資料 市市民部保険年金課

164. 敬 老 年 金

この表は大牟田市敬老年金条例にもとづき、市内に引続き1年以上居住している者で満80才以上の老令者に支給される敬老年金支給の概況である。

(単位 千円)

年 次 別	給 付 人 数	支 給 額
昭 和 52 年	2,847	5,694
53	3,073	6,146
54	3,186	6,372
55	3,350	6,700
56	3,506	7,012

資料 市社会福祉部民生課

康 保 険

給 付 (千円)								受診率 (%) $\frac{B}{A} \times 100$
療 養 費		助産給付		葬祭給付		高額療養費		
件数	金額	件数	金額	件数	金額	件数	金額	
4,522	28,921	490	24,160	394	3,940	6,386	230,460	673.2
4,971	43,034	483	28,980	467	4,670	9,247	370,453	681.5
5,632	52,603	499	29,940	486	4,860	11,010	437,277	706.5
6,828	67,426	409	24,540	528	5,280	12,133	564,208	728.9

年 金

給 付 状 況			福 祉 年 金 給 付 状 況				
数		年金額 (千円)	受 給 権 者 数				年 金 額 (千円)
遺 児	寡 婦		総 数	老 令	障 害	母 子	
9	44	1,303,498	9,094	7,609	1,477	8	1,746,996
8	46	1,589,915	8,710	7,190	1,511	9	1,847,728
10	49	1,867,365	8,250	6,709	1,539	2	2,130,144
8	57	2,224,369	7,879	6,295	1,583	1	2,300,708

165. 共同募金、日赤募金

(単位 千円・%)

年 度 別	共 同 募 金			日 赤 募 金		
	目 標 額	募 金 額	目 標 達 成 率	目 標 額	募 金 額	目 標 達 成 率
昭 和 51 年 度	10,270	9,692	94.4	6,684	4,900	73.3
52	12,938	11,940	92.3	7,380	7,972	108.0
53	15,616	12,949	82.9	7,990	8,417	105.3
54	17,105	13,946	81.5	8,615	9,047	105.0
55	20,958	15,499	74.0	8,466	8,254	97.5

資料 市社会福祉協議会、市社会福祉部民生課

XV 市 民

市民所得とは、市内住民の生産活動によって新たに生みだされた市内で発生した所得を産業別に計量し、属地主義では握したもので推計される。また個人所得は、市民が民間企業や官公機関などの示すものである。本表は、経済企画庁から提示された新標準方式に

166. 市内純生産 (単位 千円・%)

区 分	実 額		構 成 比		対前年度比 52/51
	昭和51年度	52年度	昭和51年度	52年度	
1 第一次産業	3,617,619	4,851,277	1.6	2.1	134.1
(1) 農業	2,042,035	2,104,807	0.9	0.9	103.1
(2) 林業、狩りょう業	237,537	69,944	0.1	0.0	29.4
(3) 漁業、水産養殖業	1,338,047	2,676,526	0.6	1.1	200.0
2 第二次産業	102,426,710	91,485,143	44.3	38.8	89.3
(4) 鉱業	37,077,476	37,486,864	16.0	15.9	101.1
(5) 建設業	16,175,121	18,645,730	7.0	7.9	115.3
(6) 製造業	49,174,113	35,352,549	21.3	15.0	71.9
3 第三次産業	125,234,465	139,537,008	54.1	59.2	111.4
(7) 卸売業、小売業	45,917,079	51,386,497	19.9	21.8	111.9
(8) 金融、保険、不動産業	13,583,653	15,174,070	5.9	6.4	111.7
(9) 運輸、通信業	15,487,448	18,014,574	6.7	7.6	116.3
(10) 電気、ガス、水道業	3,628,185	4,958,414	1.6	2.1	136.7
(11) サービス業	38,952,717	41,796,404	16.8	17.7	107.3
(12) 公務	7,665,383	8,207,049	3.3	3.5	107.1
市内純生産(要素費用表示)	231,278,794	235,873,428	100.0	100.0	102.0

資料 市行政管理部総務課

167. 市民所得の分配 (単位 千円・%)

区 分	実 額		構 成 比		対前年度比 52/51
	昭和51年度	52年度	昭和51年度	52年度	
1 雇用者所得	136,323,403	148,946,712	68.0	68.2	109.3
(1) 賃金、俸給	122,353,385	132,033,828	61.1	60.5	107.9
(2) その他の給与および手当	6,807,204	9,431,545	3.4	4.3	138.6
(3) 社会保険料雇主負担	7,162,814	7,481,339	3.6	3.4	104.4
2 個人業主所得	33,287,791	37,257,485	16.6	17.1	111.9
(1) 農林水産業	3,212,492	4,452,257	1.6	2.0	138.6
(2) その他の	30,075,299	32,805,228	15.0	15.0	109.1
3 個人の財産所得	22,037,888	26,006,779	11.0	11.9	118.0
(1) 賃貸	5,981,969	7,206,041	3.0	3.3	120.5
(2) 利子	14,865,955	16,685,468	7.4	7.6	112.2
(3) 配当	1,189,964	2,115,270	0.6	1.0	177.8
4 法人企業から個人への移転	160,894	212,026	0.1	0.1	131.8
5 法人税および税外負担	4,999,589	4,067,751	2.5	1.9	81.4
6 法人留保	6,409,267	3,681,309	3.2	1.7	57.4
7 財政の事業所得および財産所得	582,390	2,481,099	0.3	1.1	426.0
(1) 国営企業剰余	△ 8,514	806,915	0.0	0.4	—
(2) 賃貸料、利子および配当	590,904	1,674,184	0.3	0.8	283.3
8 (控除) 一般財政負債利子	2,697,501	3,757,902	1.3	1.7	139.3
9 (控除) 消費者負債利子	758,827	561,740	0.4	0.3	74.0
市民所得	200,344,894	218,333,519	100.0	100.0	109.0
(参考) 法人所得	12,231,473	9,685,508	6.1	4.4	79.2

資料 市行政管理部総務課

所得

純生産物の価値の総量を貨幣額で評価したものである。市内純生産とは、あり、市民所得の分配は市民が生産活動に参加して得た所得で、属人主義源泉から実際に受けとった所得であり、個人所得の処分はその処分形態をもとづき51・52年度分について推計したものである。

168. 個人所得

(単位 千円・%)

区分	実 額		構 成 比		対前年度比 52 / 51
	昭和51年度	52年度	昭和51年度	52年度	
1 雇 用 者 所 得	136,323,403	148,946,712	62.6	61.4	109.3
2 個 人 業 主 所 得	33,287,791	37,257,485	15.3	15.4	111.9
3 個 人 の 財 産 所 得	22,037,888	26,006,779	10.1	10.7	118.0
4 法 人 企 業 から 個 人 へ の 移 転	160,894	212,026	0.1	0.1	131.8
5 (控 除) 消 費 者 負 債 利 子	758,827	561,740	0.3	0.2	74.0
6 財 政 から 個 人 へ の 移 転	26,576,824	30,608,282	12.2	12.6	115.2
7 市 外 から 個 人 へ の 移 転	116,865	140,229	0.1	0.1	120.0
個 人 所 得	217,744,838	242,609,773	100.0	100.0	111.4

資料 市行政管理部総務課

169. 個人所得の処分

(単位 千円・%)

区分	実 額		構 成 比		対前年度比 52 / 51
	昭和51年度	52年度	昭和51年度	52年度	
1 個 人 消 費 支 出	140,485,372	154,693,252	64.5	63.8	110.1
(1) 家 計 消 費 支 出	138,164,727	150,294,296	63.5	61.9	108.8
a 飲 食 費	39,621,010	43,511,069	18.2	17.9	109.8
b 被 服 費	14,142,449	14,978,353	6.5	6.2	105.9
c 光 熱 費	4,847,722	4,028,525	2.2	1.7	83.1
d 住 居 費	17,339,514	19,178,037	8.0	7.9	110.6
e 雑 費	62,214,032	68,598,312	28.6	28.3	110.3
(2) 民間非営利団体の消費支出	2,320,645	4,398,956	1.1	1.8	189.6
2 個 人 税 お よ び 税 外 負 担	9,410,005	10,271,757	4.3	4.2	109.2
3 社 会 保 険 に 対 す る 負 担	13,290,302	14,444,385	6.1	6.0	108.7
4 個 人 から 財 政 へ の そ の 他 の 移 転	2,930,469	3,313,500	1.3	1.4	113.1
5 個 人 から 市 外 へ の 移 転	1,973,120	2,307,255	0.9	1.0	116.9
6 個 人 貯 蓄	49,655,570	57,579,624	22.8	23.7	116.0
個 人 所 得 の 処 分	217,744,838	242,609,773	100.0	100.0	111.4
個 人 可 処 分 所 得	190,140,942	212,272,876	87.3	87.5	111.6
個 人 貯 蓄 率	26.1	27.1	—	—	—

資料 市行政管理部総務課

170. 関 連 指 標

(単位 千円・%)

区 分	実 額		対前年度比 52/51
	51 年 度	52 年 度	
一平方キロメートル当たり市内純生産	2,912,464	2,970,324	102.0
就業者一人当たり市内純生産	2,971	3,049	102.6
一人当たり市民所得	1,211	1,322	109.2
一人当たり個人所得	1,316	1,469	111.6
一人当たり雇 用 者 所 得 (農林水産業を除く)	2,605	2,841	109.1
一人当たり個人業主所得 (農林水産業を除く、兼業所得を含む)	3,270	3,540	108.3
一人当たり個人業主所得 (農林水産業を除く、兼業所得を除く)	3,183	3,526	110.8
一人当たり個人消費支出	849	937	110.4
一人当たり家計消費支出	835	910	109.0
一人当たり個人貯蓄	300	349	116.3
一人当たり個人可処分所得	1,149	1,286	111.9

資料 市行政管理部総務課

171. 産 業 別 労 働 生 産 性

(就業者1人当たり市内純生産)

(単位 千円・%)

区 分	実 額		対前年度比 52/51
	51 年 度	52 年 度	
全 産 業 平 均	2,971	3,049	102.6
1 第 一 次 産 業	962	1,399	145.4
(1) 農 業	677	756	111.7
(2) 林 業・狩猟業	21,594	6,359	29.4
(3) 漁業・水産養殖業	1,833	3,983	217.3
2 第 二 次 産 業	3,225	2,948	91.4
(4) 鉱 業	6,093	6,376	104.6
(5) 建 設 業	1,724	2,074	120.3
(6) 製 造 業	3,018	2,186	72.4
3 第 三 次 産 業	2,958	3,255	110.0
(7) 卸売業・小売業	2,469	2,713	109.9
(8) 金融・保険・不動産業	7,816	8,627	110.4
(9) 運輸・通信業	2,751	3,198	116.2
(10) 電気・ガス・水道業	4,998	6,906	138.2
(11) サービス業	2,816	2,972	105.6
(12) 公 務	4,254	4,687	110.2

資料 市行政管理部総務課

$$\text{※ 労働生産性} = \frac{\text{市内純生産}}{\text{就業者数}}$$

172 主な項目別純生産

(単位 千円・%)

区 分	実 額		対前年度比 52/51
	51 年 度	52 年 度	
農 業	2,042,035	2,104,807	103.1
1. 耕 種	1,778,979	1,786,880	100.4
(1) 米	857,139	897,603	104.7
(2) 麦 類	10,811	15,968	147.7
(3) い も 類	72,450	71,323	98.4
(4) 雑穀類・豆類	4,220	3,962	93.9
(5) そ 菜 類	298,327	309,531	103.8
(6) 果 実 類	498,453	456,609	91.6
(7) 花 き 類	—	—	—
(8) 工 芸 作 物	11,687	6,468	55.3
(9) そ の 他	25,892	25,416	98.2
2. 養 蚕	1,051	708	67.4
3. 畜 産	208,446	257,588	123.6
4. 農産加工品	6,066	3,993	65.8
5. 農業的サービス業	51,583	60,583	117.4
林 業 ・ 狩 猟 業	237,537	69,944	29.4
1. 林 業	237,185	68,747	29.0
2. 狩 猟 業	1,479	1,450	98.0
漁 業 水 産 養 殖 業	1,338,047	2,676,526	200.0
1. 海 面 漁 業	311,949	235,991	75.7
2. 浅海養殖業	918,630	2,427,121	264.2
3. 内水面漁業	119,166	33,536	28.1
4. 内水面養殖業	2,636	2,784	105.6
5. 水産加工業	—	—	—
鉱 業	37,077,476	37,486,864	101.1
1. 石炭鉱業	χ	χ	χ
2. 建築材料用岩石採石業	χ	χ	χ
建 設 業	16,175,121	18,645,730	115.3
1. 土 木 工 事	5,241,326	5,167,459	98.6
(1) 公 共 工 事	1,563,674	1,610,005	103.0
(2) 民 間 工 事	3,677,652	3,557,454	96.7
2. 建 築 工 事	9,781,120	12,387,478	126.6
3. 修 繕 工 事	1,331,430	1,294,557	97.2
製 造 業	49,174,113	35,352,549	71.9
1. 一 般 製 造 業	50,141,817	35,986,505	71.8
2. 専 売 事 業	38,614	78,258	202.7
第 三 次 産 業	省略(分配所得から推計した)		

資料 市行政管理部総務課

173. 雇 用 者 所 得

(単位 千円・%)

区 分	実 額		対前年度比 52/51
	51 年 度	52 年 度	
総 額	136,323,403	148,946,712	109.3
1. 賃 金 ・ 俸 給 (役員給料手当を含む)	122,353,385	132,033,828	107.9
(1) 農 業 ・ 狩 猟 業	83,853	110,724	132.0
(2) 林 業 ・ 狩 猟 業	11,853	4,232	35.7
(3) 漁 業 ・ 水 産 養 殖 業	149,159	255,277	171.1
(4) 鉱 産 業	9,906,198	11,679,336	117.9
(5) 建 設 業	12,207,277	12,214,887	100.1
(6) 製 造 業	30,901,990	32,601,456	105.5
(7) 卸 売 業 ・ 小 売 業	23,082,260	24,735,124	107.2
(8) 金 融 ・ 保 険 ・ 不 動 産 業	3,555,509	3,722,208	104.7
(9) 運 輸 ・ 通 信 業	10,536,824	11,404,170	108.2
(10) 電 気 ・ ガ ス ・ 水 道 業	2,296,337	2,259,819	98.4
(11) サ ー ビ ス 業	23,050,143	26,046,856	113.0
(12) 公 務	6,571,982	6,999,739	106.5
2. その他の給与および手当	6,807,204	9,431,545	138.6
(1) 議 員 歳 費 ・ 委 員 報 酬	255,947	225,878	88.3
(2) 退 職 一 時 金	5,022,825	7,407,556	147.5
(3) 給 与 住 宅 差 額 家 賃	294,007	436,621	148.5
(4) 副 業	426,786	460,183	107.8
(5) チ ッ プ	807,639	901,307	111.6
3. 社 会 保 険 料 雇 主 負 担	7,162,814	7,481,339	104.4

資料 市行政管理部総務課

174. 個 人 業 主 所 得

(単位 千円)

区 分	実 額		対前年度比 52/51
	51 年 度	52 年 度	
総 額	33,287,791	37,257,485	111.9
農 業	3,212,492	4,452,257	138.6
農 業	1,954,218	1,987,013	101.7
林 業 ・ 狩 猟 業	91,489	83,374	91.1
漁 業 ・ 水 産 養 殖 業	1,166,785	2,381,870	204.1
農 林 水 産 業 以 外 の 産 業	29,276,800	32,671,755	111.6
鉱 産 業	52,511	76,944	146.5
建 設 業	4,139,869	5,756,264	139.0
製 造 業	2,075,009	2,124,215	102.4
卸 売 業 ・ 小 売 業	12,003,998	14,707,104	122.5
金 融 ・ 保 険 ・ 不 動 産 業	537,176	925,739	172.3
運 輸 ・ 通 信 業	202,248	310,684	153.6
電 気 ・ ガ ス ・ 水 道 業	—	—	—
サ ー ビ ス 業	10,265,989	8,770,805	85.4
兼 業	798,499	133,473	16.7

資料 市行政部管理部総務課

175. 個人の財産所得

(単位 千円)

区 分	実 額		対前年度比 52/51
	51 年 度	52 年 度	
総 額	22,037,888	26,006,779	118.0
1. 個人賃貸料所得	5,981,969	7,206,041	120.5
(1) 農業地代	10,096	9,189	91.0
(2) 地代および家賃	5,950,257	7,176,257	120.6
(3) その他の賃貸料	—	—	—
(4) 民間非営利団体の賃貸料所得	21,616	20,595	95.3
2. 個人利子所得	14,865,955	16,685,468	112.2
(1) 貨幣利子	10,171,364	11,270,323	110.8
(2) 帰属利子	4,247,118	4,856,933	114.4
(3) 民間非営利団体の利子	447,473	558,212	124.7
3. 個人配当所得	1,189,964	2,115,270	177.8
(1) 配当金	886,684	1,782,230	201.0
(2) 重役賞与	303,280	333,040	109.8

資料 市行政管理部総務課

176. 産業別法人所得

(単位 千円・%)

区 分	実 額		対前年度比 52/51
	51 年 度	52 年 度	
総 額	12,231,473	9,685,508	79.2
鉱 業	1,140,548	550,708	48.3
建 設 業	2,358,240	1,210,969	51.4
製 造 業	1,582,239	1,552,451	98.1
卸売業・小売業	2,895,740	2,624,745	90.6
金融・保険・不動産業	1,761,699	1,586,409	90.0
運輸・通信業	785,420	510,978	65.1
電気・ガス・水道業	733,008	530,039	72.3
サービス業	974,579	1,119,209	114.8

資料 市行政管理部総務課

177. 財政から個人への移転

(単位 千円)

区 分	実 額		対前年度比
	51 年 度	52 年 度	52/51
総 額	26,576,824	30,608,282	115.2
1. 社会保険給付金	16,597,081	19,929,191	120.1
健康保険	3,974,307	4,477,228	112.7
政府管掌	3,618,242	4,065,015	112.3
組合管掌	356,065	412,213	115.8
日雇労働者健康保険	480,034	522,416	108.8
厚生年金	3,009,892	4,077,951	135.5
船員保険	31,935	25,982	81.4
雇用保険	1,215,327	1,423,098	117.1
労災保険	711,959	873,955	122.8
共済組合	1,721,703	2,137,797	124.2
国民健康保険	2,808,416	3,340,270	118.9
国民年金	2,643,508	3,050,494	115.4
2. 恩給年金	2,314,561	2,439,688	105.4
年金恩給・援護年金	2,126,778	2,227,698	104.7
地方公務員恩給年金	187,783	211,990	112.9
3. 公務災害補償費	2,864	2,002	69.9
4. 交付国債の元利償還金	95,302	147,460	154.7
5. 社会福祉費	7,567,016	8,089,941	106.9
生活保護費	4,031,146	4,493,349	111.5
学校給食費	17,431	18,082	103.7
教科書購入費	40,574	42,729	105.3
老人福祉費	953,886	1,108,565	116.2
児童福祉費	962,559	1,037,346	107.8
結核対策費	447,051	356,781	79.8
精神衛生費	391,599	359,113	91.7
各種報償費	320,310	237,936	74.3
その他	402,460	436,040	108.3

資料 市行政管理部総務課

178 市町村民所得の諸概念と相互関連

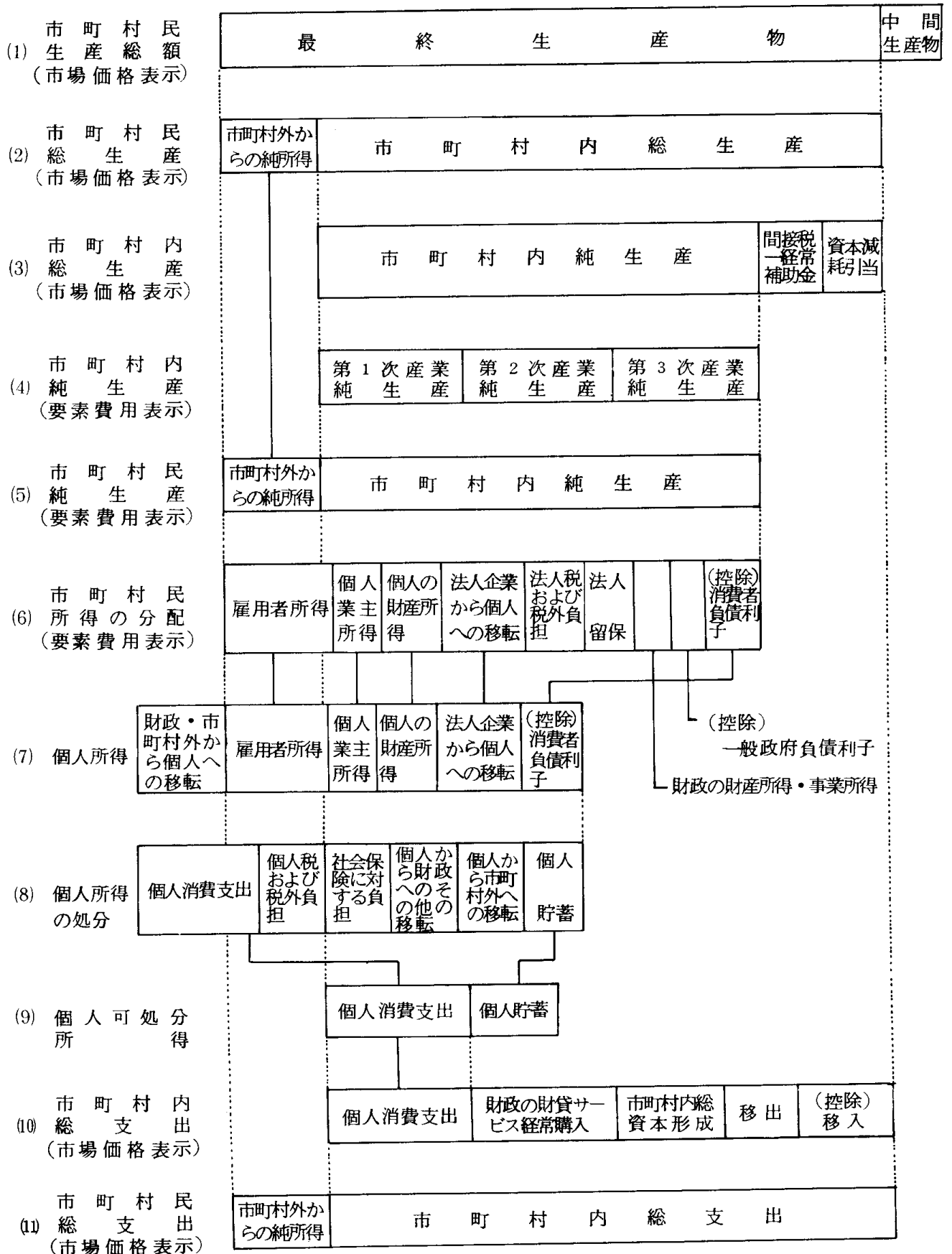

XVI 財政および市有財産

179. 会計別決算

会計別	52年度			53年度		
	歳入	歳出	差引額	歳入	歳出	差引額
一 特 別 会 計 総 額	25,581,880	26,695,459	△1,113,579	29,397,034	30,577,460	△1,180,426
国 民 健 康 保 險 場 所 共 同 産 業 事 業 計 画 事 業 費	3,986,256	3,651,196	335,060	5,048,565	4,683,643	364,922
土 地 区 画 整 理 区 画 共 同 産 業 事 業 費	3,564,937	3,447,385	117,552	4,522,497	4,424,651	97,846
農 業 産 産 取 得 事 業 費	21,567	21,404	163	31,144	30,591	553
財 政 公 民 住 宅 興 業 事 業 費	18,598	14,270	4,328	114,748	114,567	181
市 民 交 通 事 業 費	41,163	33,283	7,880	42,530	30,680	11,850
企 業 事 業 費	6,209	6,209	0	71	71	0
市 立 病 院 事 業 費	281,513	97,005	184,508	279,830	61,495	218,335
市 立 病 院 事 業 費	7,316	7,149	167	8,041	7,838	203
市 立 病 院 事 業 費	3,461	558	2,903	3,709	753	2,956
市 立 病 院 事 業 費	41,492	23,933	17,559	45,995	12,997	32,998
市 立 病 院 事 業 費	3,788,491	3,961,764	△ 173,273	4,713,907	4,653,307	60,600
市 立 病 院 事 業 費	1,498,152	1,656,225	△ 158,073	1,731,877	1,761,304	△ 29,427
市 立 病 院 事 業 費	2,290,339	2,305,539	△ 15,200	2,982,030	2,892,003	90,027

資料 市市長公室財政担当

180. 一般会計歳入

科目別	52年度決算	53年度決算	54年度決算
歳入 総額	25,581,880	29,397,034	33,620,000
市 地 方 税 金 収 入	6,898,522	7,512,329	8,061,700
地 方 税 金 収 入	172,422	177,584	179,000
地 方 税 金 収 入	30,781	35,879	35,000
地 方 税 金 収 入	160,020	179,073	180,000
地 方 税 金 収 入	4,224,281	5,151,186	5,300,000
地 方 税 金 収 入	60,421	65,591	58,048
地 方 税 金 収 入	74,869	77,745	93,605
使 用 料 庫 支 産 付 入 越 収	442,365	457,619	484,091
使 用 料 庫 支 産 付 入 越 収	8,481,522	9,749,689	10,813,452
使 用 料 庫 支 産 付 入 越 収	664,771	834,522	901,743
使 用 料 庫 支 産 付 入 越 収	61,915	68,345	104,532
使 用 料 庫 支 産 付 入 越 収	60,479	54,151	31,193
繰 上 金 入 債	19,209	24,071	81,800
繰 上 金 入 債	16,616	8,000	1
繰 上 金 入 債	2,130,786	2,579,950	4,779,235
繰 上 金 入 債	2,082,900	2,421,300	2,516,600
歳 出 総 額	26,695,459	30,577,460	33,620,000
議 事 費	236,825	258,735	275,711
議 事 費	2,933,737	2,955,941	2,766,982
議 事 費	8,038,033	9,505,742	10,035,723
議 事 費	3,274,194	3,773,952	4,145,359
議 事 費	2,310,286	2,400,657	2,569,519
農 業 費	295,075	427,744	466,834
農 業 費	349,934	455,685	628,342
農 業 費	3,348,054	4,131,336	4,416,322
農 業 費	671,642	701,301	779,352
農 業 費	2,691,371	3,436,315	4,680,385
災 害 復 旧 費	84,664	55,402	22,520
災 害 復 旧 費	872,355	1,047,560	1,292,316
災 害 復 旧 費	1,589,289	1,427,090	1,530,635
災 害 復 旧 費	-	-	10,000

資料 市市長公室財政担当

額の推移

(単位 千円)

会計別	54年度			55年度		
	歳入	歳出	差引額	歳入	歳出	差引額
一 特別会計	32,854,310	34,082,179	△1,227,869	33,235,312	34,654,965	△1,419,653
一般	5,860,996	5,505,817	355,179	6,403,384	6,164,903	238,481
国民健康	5,180,272	5,041,734	138,538	5,864,063	5,783,905	80,158
土地	29,674	29,487	187	32,769	32,440	329
農地	134,337	134,253	84	128,449	127,537	912
財源	45,115	31,263	13,852	91,257	84,033	7,224
市債	—	—	—	599	599	0
公債	401,513	239,250	162,263	215,810	112,000	103,810
住宅	7,880	7,620	260	6,190	6,085	105
復興	6,350	5,943	407	3,944	3,876	68
企業	55,855	16,267	39,588	60,303	14,428	45,875
水立	4,710,282	4,695,995	14,287	5,170,457	5,344,738	△ 174,281
市立	1,636,546	1,700,258	△ 63,712	1,783,515	1,927,539	△ 189,024
病院	3,073,736	2,995,737	77,999	3,431,942	3,417,199	14,743

歳出状況

(単位 千円)

科目別	55年度		56年度当初予算額
	当初予算額	決算額	
歳入	34,435,000	33,235,312	35,850,000
市地	8,811,030	9,411,780	9,849,200
地方	243,000	257,579	234,000
自動車	40,000	39,244	35,000
交通安全	180,000	203,807	200,000
交通	5,600,000	6,055,166	5,700,000
分担	40,000	40,048	40,000
費用	91,535	116,918	115,926
使用	520,954	519,065	531,372
国庫	11,296,274	10,512,353	11,411,699
県支	967,968	1,123,122	1,141,742
財寄	55,481	119,081	105,112
繰	20,117	29,069	22,404
繰	1,370	10,599	1
諸	1	24,869	1
市債	4,048,070	2,278,112	4,120,943
市債	2,519,200	2,494,500	2,342,600
歳出	34,435,000	34,654,965	35,850,000
議	299,009	297,161	317,547
総	2,731,809	3,442,732	2,758,089
民	9,524,132	9,471,719	10,573,111
衛	4,405,813	4,420,577	4,847,567
労	2,672,480	2,615,154	2,781,185
農	475,862	565,137	466,394
商	670,435	691,816	715,111
土	1,832,241	3,380,898	4,380,730
消	873,564	1,027,988	864,883
教	4,717,456	5,177,071	4,387,786
災	124,616	373,749	386,717
公	1,464,905	1,484,702	1,689,074
諸	1,612,678	1,706,261	1,651,806
予	30,000	—	30,000

181. 一般会計財源別歳入状況

依存財源に属する科目とは、1.国庫支出金 2.県支出金 3.市債 4.地方交付税 5.地方譲与税 6.娯楽施設利用税交付金 7.自動車取得税交付金 8.交通安全対策特別交付金をいう。

(単位 百万円%)

財源別	昭和 53年度		昭和 54年度		昭和 55年度		昭和 56年度	
	決算額	構成比	決算額	構成比	決算額	構成比	予算額	構成比
総額	29,397	100.0	32,854	100.0	33,235	100.0	35,850	100.0
自主的財源	10,782	36.7	11,936	36.3	12,509	37.6	14,745	41.1
依存財源	18,615	63.3	20,918	63.7	20,726	62.4	21,105	58.9

資料 市市長公室財政担当

182. 一般会計性質別歳出状況

(単位 百万円%)

性質別	昭和 53年度		昭和 54年度		昭和 55年度		昭和 56年度	
	決算額	構成比	決算額	構成比	決算額	構成比	予算額	構成比
総額	30,577	100.0	34,082	100.0	34,655	100.0	35,850	100.0
消費的経費	20,266	66.3	21,811	64.0	22,763	65.8	23,303	65.0
人物件費	7,437	24.3	7,994	23.5	8,847	25.5	8,843	24.7
維持補修費	2,888	9.5	3,235	9.5	2,756	8.0	2,590	7.2
扶助費	268	0.9	355	1.0	342	1.0	479	1.3
補助費	8,298	27.1	8,644	25.4	8,993	26.0	9,600	26.8
投資的経費	1,375	4.5	1,583	4.6	1,825	5.3	1,791	5.0
普通建設事業費	7,478	24.4	8,927	26.2	8,133	23.4	8,674	24.2
災害復旧事業費	5,012	16.4	6,339	18.6	5,139	14.8	5,911	16.5
失業対策事業費	64	0.2	117	0.3	379	1.1	387	1.1
その他	2,402	7.8	2,471	7.3	2,615	7.5	2,376	6.6
公債の他費	2,833	9.3	3,344	9.8	3,759	10.8	3,873	10.8
公積立費	1,047	3.4	1,291	3.8	1,485	4.3	1,689	4.7
投資及び出資金貸付金	156	0.5	208	0.6	256	0.7	108	0.3
繰出金	419	1.4	565	1.7	674	1.9	741	2.1
繰上充用金	90	0.3	49	0.1	91	0.3	105	0.3
予備費	1,121	3.7	1,231	3.6	1,253	3.6	1,200	3.3
	—	—	—	—	—	—	30	0.1

資料 市市長公室財政担当

183. 一般会計、特別会計、相互繰入繰出状況

(単位 千円)

区分	昭和 53年度決算	54年度決算	55年度決算	56年度予算
一般会計より特別会計へ繰出	84,041	48,888	71,360	104,600
一般会計へ特別会計より繰入	24,071	77,600	10,599	1
差引繰出超過	59,970	△ 28,712	60,761	104,599

資料 市市長公室財政担当

184. 企業会計決算額 (昭和55年度)

(単位 千円)

会計別	歳入		歳出	
	種別	決算額	種別	決算額
水道事業	総額	5,170,457	総額	5,344,738
	収益的収入	1,738,515	収益的支出	1,927,539
	資本的収入	1,503,039	資本的支出	1,522,034
		235,476		405,505
市立病院事業	総額	3,431,942	総額	3,417,199
	収益的収入	3,137,864	収益的支出	3,058,371
	資本的収入	294,078	資本的支出	358,828

資料 市水道局、市立病院

185. 特別会計決算額（昭和55年度）

（単位 千円）

会計別	歳入		歳出	
	種別	決算額	種別	決算額
総額		6,403,384		6,164,903
国民健康保険	総額	5,864,063	総額	5,783,905
	国民健康保険税	1,423,338	国民健康保険料	98,747
	使用料および手数料	746	給付施設	5,654,492
	国庫支出	4,229,308	保険給付	14,458
	県庫支出	6,207	公債	4,822
	繰上り	30,000	諸支	11,386
	繰下り	138,538		
	諸収入	35,926		
と畜場	総額	32,769	総額	32,440
	事業収入	16,781	総公債	19,701
	繰上り	15,780		12,739
	繰下り	187		
	諸収入	21		
土地区画整理事業	総額	128,449	総額	127,537
	繰上り	25,490	総事業債	16,306
	繰下り	84		101,328
	諸収入	2,875		9,903
	市債	100,000		
農業共済	総額	91,257	総額	84,033
	農作物共済勘定	69,637	農作物共済勘定	64,391
	家畜共済勘定	1,365	家畜共済勘定	1,045
	事業収入	20,255	事業収入	18,597
財産区	総額	599	総額	599
	財産収入	599	繰上り	599
公共用地先行業	総額	215,810	総額	112,000
	繰上り	43,177	繰上り	—
	繰下り	—	繰下り	—
	諸借入金	162,263	諸借入金	112,000
	借入金	10,370		
	繰上り	—		
市民交通傷害保険	総額	6,190	総額	6,085
	交通傷害保険掛金	5,496	交通傷害保険事業費	6,085
	事務取扱手数料	413		
	繰上り	260		
	繰下り	21		
住宅改修資金業	総額	3,944	総額	3,876
	県庫支出	145	公事債	1,356
	繰上り	407		2,520
	繰下り	872		
	国庫支出	630		
	繰上り	90		
	繰下り	1,800		
復興土地区画整理	総額	60,303	総額	14,428
	繰上り	19,531	繰上り	706
	繰下り	—	繰下り	—
	諸借入金	39,588	諸借入金	13,722
	借入金	1,184		
	繰上り	—		
	繰下り	—		
	使用料および手数料	0		

資料 市市長公室財政担当

186. 市 税
その1. 収入決算額

(単位 百万円)

種 別	51 年 度		52 年 度		53 年 度		54 年 度		55 年 度	
	金額	%	金額	%	金額	%	金額	%	金額	%
総 額	6,072	100.0	6,898	100.0	7,512	100.0	8,221	100.0	9,412	100.0
普 通 税	6,072	100.0	6,898	100.0	7,512	100.0	8,221	100.0	9,314	99.0
市 民 税	2,156	35.5	2,493	36.2	2,944	39.2	3,295	40.1	3,806	40.4
市 民 資 産 税	2,724	44.9	2,948	42.7	3,093	41.2	3,492	42.5	3,669	39.0
軽 自動車 税	64	1.1	62	0.9	64	0.8	71	0.9	74	0.8
た ば こ 消 費 税	330	5.4	503	7.3	509	6.8	517	6.3	523	5.5
電 気 消 費 税	354	5.8	401	5.8	398	5.3	434	5.3	637	6.8
ガ ス 産 産 税	7	0.1	6	0.1	5	0.1	5	0.0	6	0.1
鉦 産 特 別 土 地 保 有 税	427	7.0	428	6.2	462	6.1	388	4.7	590	6.3
目 的 税	10	0.2	57	0.8	37	0.5	19	0.2	9	0.1
都 市 計 画 税	0	—	0	—	—	—	—	—	98	1.0
旧 法 入 割 合 計	0	—	0	—	—	—	—	—	98	1.0
滞 納 繰 上 納 額	(98.7)	—	(98.7)	—	(98.4)	—	(98.1)	—	(97.4)	—
滞 納 繰 上 納 額	81	—	90	—	120	—	152	—	247	—
滞 納 繰 上 納 額	5	—	3	—	2	—	8	—	4	—

資料 市市民部市民税課

その2. 徴収状況

この表は各年度5月末日現在の市税の収納状況を科目別にかかげたものである。

(単位 千円、%)

科 目 別	54 年 度					55 年 度				
	調定額	収入済額	収入歩合	不納欠損額	滞納繰越額	調定額	収入済額	収入歩合	不納欠損額	滞納繰越額
総 額	8,380,006	8,221,036	98.1	7,885	152,430	9,662,392	9,411,780	97.4	4,396	247,060
(1) 市 民 税 現 年 度	3,358,966	3,295,269	98.1	1,353	63,358	3,891,348	3,805,539	97.8	1,599	84,555
個 人 計 画 小 年 度	2,545,046	2,515,795	98.9	—	29,385	2,871,337	2,839,223	98.9	—	32,460
家 屋 小 年 度	734,696	732,302	99.7	—	3,271	932,440	922,918	99.0	—	9,522
過 繰 上 納 小 年 度	3,279,742	3,248,097	99.0	—	32,656	3,803,777	3,762,141	98.9	—	41,982
過 繰 上 納 小 年 度	31,797	26,992	84.9	—	4,805	23,373	20,731	88.7	—	2,641
(2) 固 定 資 産 税 現 年 度	47,427	20,180	42.5	1,353	25,897	64,198	22,667	35.3	1,599	39,932
家 屋 小 年 度	3,583,012	3,492,376	97.5	6,131	84,611	3,803,323	3,668,831	96.5	2,421	132,211
過 繰 上 納 小 年 度	2,483,191	2,444,158	98.4	—	39,123	2,666,194	2,619,666	98.3	—	46,624
過 繰 上 納 小 年 度	4,260	1,123	26.4	—	3,137	30,042	281	0.9	—	29,760
過 繰 上 納 小 年 度	60,422	18,480	30.6	5,110	36,836	78,988	28,040	35.5	1,945	49,005
償 却 資 産 小 年 度	2,547,873	2,463,761	96.7	5,110	79,096	2,775,224	2,647,987	95.4	1,945	125,389
現 年 度	950,261	949,417	99.9	—	857	936,230	934,142	99.8	—	2,131
過 繰 上 納 小 年 度	1,508	1,508	100.0	—	—	1,607	1,543	96.0	—	64
過 繰 上 納 小 年 度	6,244	565	9.0	1,021	4,658	5,515	412	7.5	476	4,627
計 画 交 付 金	958,013	951,489	99.3	1,021	5,515	943,352	936,097	99.2	476	6,822
(3) 軽 自 動 車 税 現 年 度	77,126	77,126	100.0	—	—	84,747	84,747	100.0	—	—
現 年 度	73,940	70,754	95.7	401	3,010	77,899	74,422	95.5	376	3,456
過 繰 上 納 小 年 度	70,879	69,934	98.7	—	1,167	74,891	73,842	98.6	—	1,397
過 繰 上 納 小 年 度	20	19	95.0	—	1	17	17	100.0	—	—
(4) 市 民 資 産 税 現 年 度	3,041	801	26.3	401	1,842	2,991	563	18.8	376	2,059
(5) 電 気 消 費 税 現 年 度	516,947	516,947	100.0	—	—	522,530	522,530	100.0	—	—
(6) ガ ス 産 産 税 現 年 度	434,286	434,286	100.0	—	—	637,129	637,129	100.0	—	—
(7) 鉦 産 特 別 土 地 保 有 税 現 年 度	5,026	5,026	100.0	—	—	6,343	6,343	100.0	—	—
現 年 度	387,502	387,502	100.0	—	—	589,648	589,648	100.0	—	—
過 繰 上 納 小 年 度	387,502	387,502	100.0	—	—	470,548	470,584	100.0	—	—
計 画 交 付 金	—	—	—	—	—	119,064	119,064	100.0	—	—
(8) 特 別 土 地 保 有 税 現 年 度	20,327	18,876	92.9	—	1,451	34,166	9,076	26.6	—	25,090
現 年 度	11,879	11,879	100.0	—	—	30,357	6,993	23.0	—	23,364
過 繰 上 納 小 年 度	5,252	4,480	85.3	—	772	2,358	2,083	88.3	—	275
計 画 交 付 金	3,196	2,517	78.8	—	679	1,451	—	—	—	1,451
目 的 税 現 年 度	—	—	—	—	—	100,006	98,262	98.3	—	1,748
(1) 都 市 計 画 税 現 年 度	—	—	—	—	—	100,006	98,262	98.3	—	1,748

その3. 課税対象

この表は昭和54、55年度市税の現年課税分について、その課税対象をかかげたものである。
(単位 人、百万円)

種 別	54 年 度			55 年 度		
	納税者数	課税標準額	調定額	納税者数	課税標準額	調定額
市民税総数	51,868	57,429	3,312	52,945	60,658	3,827
個人	50,295	52,574	2,577	51,362	54,447	2,895
法人	1,573	4,855	735	1,583	6,211	932
固定資産税総数	37,789	217,991	3,440	38,647	230,408	3,634
個人	36,420	74,853	1,169	37,248	82,515	1,289
法人	1,369	143,138	2,271	1,399	147,893	2,345
土地小計	23,162	83,503	1,334	24,110	86,941	1,388
個人	22,593	28,232	451	23,526	29,878	477
法人	569	55,271	883	584	57,063	911
家屋小計	30,308	75,002	1,154	30,872	84,843	1,308
個人	29,562	46,081	709	30,112	51,892	800
法人	746	28,921	445	760	32,951	508
償却資産小計	613	59,486	952	641	58,624	938
個人	120	540	9	131	745	12
法人	493	58,946	943	510	57,879	926
国有資産等所在市町	20	5,509	77	20	6,053	85
村交付金納付金数	33,909 台	71	71	36,619 台	75	75
軽自動車付自転車	22,275 台	16	16	24,333 台	19	19
軽自動車、二輪小型特殊車	11,634 台	55	55	12,286 台	56	56
電気	7	8,686	434	7	12,743	637
特別徴収	6	4,084	204	6	6,443	322
ガスを	1	4,602	230	1	6,300	315
市たばこ消費	1	252	5	1	317	6
都特別土地区画	1	49,477	388	1	70,880	471
	1	2,856	517	1	2,887	523
	36	972	17	39	1,394	33
	—	—	—	34,662	200,645	98

187. 県 税

この表は管内（大牟田市、柳川市、山門郡、三池郡）の県税収納状況をかかげたものである。
(単位 千円)

年度、税目別	調定額	収入済額	収入歩合	過誤納額	欠損額	収入未済額
昭和51年度	4,495,031	4,373,762	97.30	27	1,726	119,570
52	5,082,116	4,930,174	97.01	42	2,735	149,249
53	5,703,865	5,510,206	96.60	31	1,839	191,851
54	7,101,633	6,881,969	96.91	76	3,541	216,199
55	7,684,742	7,410,707	96.43	153	4,926	269,262
県民税	2,780,057	2,710,041	97.48	—	1,463	68,553
個人	2,460,606	2,394,706	97.32	—	1,271	64,629
法人	319,451	315,335	98.71	—	192	3,924
事業	1,651,292	1,622,415	98.25	93	46	28,924
個人	171,263	167,936	98.06	—	14	3,313
法人	1,480,029	1,454,479	98.27	93	32	25,611
不動産取得	489,797	458,720	93.65	5	867	30,215
娯楽施設	112,079	111,632	99.60	—	—	447
料理飲食等	590,641	514,670	87.14	5	873	75,103
自動車	1,592,301	1,546,991	97.15	50	1,636	43,724
鉦	9,794	9,753	99.59	—	41	0
狩猟免許	3,504	3,504	100.00	—	—	0
軽油引当	452,591	430,295	95.07	—	—	22,296
入り	2,686	2,686	100.00	—	—	0
旧法による	—	—	—	—	—	—

資料 県大牟田財務事務所

188 市 債

この表は各年度末現在における市債の事業別借入先別現債額である。

その1. 事業別

(単位 千円)

事業別	昭和54年度	55年度		
		発行高	償還額	残高
総額計	16,428,964	3,006,056	811,913	18,623,107
一般生計債	12,815,000	2,494,500	582,111	14,727,389
民生債	103,720	—	2,190	101,530
衛生債	750,955	47,700	99,523	699,132
労働債	889,357	128,300	48,628	969,029
土木債	2,015,593	457,700	78,633	2,394,660
下水道債	2,859,080	746,000	32,524	3,572,556
公共住宅債	1,291,772	50,000	36,608	1,305,164
営養債	3,416,984	885,600	67,810	4,234,774
教育債	106,854	57,600	15,649	148,805
災害復旧債	1,380,685	121,600	200,546	1,301,739
その他	268,741	101,800	19,526	351,015
特別会計	103,661	—	5,081	98,580
と畜場	10,013	1,800	734	11,079
住宅改修資金貸付事業	66,667	—	8,889	57,778
復興地区画整理事業清算	88,400	100,000	4,822	183,578
土地地区画整理事業	3,345,223	409,756	210,276	3,544,703
企業会計	1,113,901	209,756	134,061	1,189,596
市立病院	2,231,322	200,000	76,215	2,355,107
水道事業				

資料 市市長公室財政担当

その2. 借入先別

(単位 千円)

借入先別	昭和54年度	55年度		
		発行高	償還額	残高
総額計	16,428,964	3,006,056	811,913	18,623,107
大蔵省資金運用部	7,741,471	1,622,256	265,624	9,098,103
郵政省簡易保険局	3,317,082	145,000	119,581	3,342,501
公営企業金融公庫	2,651,917	773,900	37,164	3,388,653
市中銀行	2,295,871	338,600	330,457	2,304,014
全国市有物件災害共済会	22,478	—	2,489	19,989
保険会	66,231	32,300	7,482	91,049
福岡県	166,263	68,000	25,798	208,465
公立学校共済組合	—	26,000	—	26,000
都市職員共済組合連合会	28,040	—	5,100	22,940
農林中央金庫	139,611	—	18,218	121,393

189. 市有財産

この表は各年度末現在における市有財産(企業関係分を除く)についてかけたものである。
無体財産は意匠登録の件数である。

年度別	土地 (m^2)	建物 (m^2)	立木 (m^3)	基金 (千円)	有価証券 (千円)	出資金 (千円)	出資財産 (千円)	無体財産 (件)
昭和51年度	2,227,134	330,552	744	546,715	1,840	38,053	—	1
52	2,225,674	332,787	744	696,769	2,020	40,053	—	1
53	2,272,706	343,407	3,435	898,772	2,260	45,089	—	1
54	2,338,936	352,254	3,435	1,073,436	2,420	49,931	601	1
55	2,347,428	355,949	3,435	1,424,697	2,500	53,713	601	1

資料 市建設部管理課

XVII 公務員および選挙

190. 市 職 員

(各年1月1日)

年次、所属名	総数	吏員	その他の職員	準職員	所属名	総数	吏員	その他の職員	準職員
昭和53年	2,047	1,911	131	5	失業対策事業部	71	71	—	—
54	2,075	1,993	78	4	衛生部	50	48	—	2
55	2,105	2,018	83	4	清掃部	223	203	20	—
56	2,114	2,036	74	4	保健所	78	77	—	1
57	2,119	2,051	64	4	市立病院	326	310	16	—
市長事務部	1,545	1,487	55	—	市議会事務局	14	14	—	—
会計課	20	20	—	—	監査事務局	6	6	—	—
市長公室	40	38	2	—	選挙管理委員会事務局	5	5	—	—
行政管理部	81	80	1	—	農業委員会事務局	10	10	—	—
市民部	222	217	5	—	教育委員会	256	249	6	1
社会福祉部	159	151	8	—	水道局	150	147	3	—
経済部	61	60	1	—	消防本部	133	133	—	—
建設部	214	212	2	—	公平委員会事務局	(2)	—	—	—

資料 市行政管理部人事課

(注) ()書は兼務を示す。

191. 市 議 会 議 員

(各年1月1日)

年次別	定数	会 派 別								
		総数	日本社会党議員団	自民政友会	民社クラブ	公明党	自由民主党議員団	三交クラブ	日本共産党議員団	無所属
昭和54年	40	40	10	—	7	5	9	4	2	3
55	40	40	9	—	6	5	10	3	3	4
56	40	40	9	—	6	5	9	3	3	5
57	40	40	9	8	6	5	3	3	3	3

資料 市議会事務局

192 会 議 開 催 状 況

この表は昭和55年度の市議会、常任委員会および特別委員会の開催状況である。
議案、請願、その他の件数は分割付託などの理由で総数と一致しないことがある。

会 議 別		開催回数	議案件数	請願件数	その他
市議会	総定例会	4	103	14	29
	臨時会	4	103	14	29
	—	—	—	—	—
常任委員会	総務委員会	84	103	9	313
	教育委員会	20	25	1	66
	経済衛生委員会	25	15	7	77
	建設衛生委員会	21	16	—	81
	—	18	47	1	89
特別委員会	総子算特別委員	22	35	6	12
	算田特別委員	10	26	6	1
	大進特別委員	6	9	—	—
全員協議会	—	6	—	—	11
	—	—	—	—	—
全員協議会	総電	1	—	—	1
	気税訴訟取り下げ	1	—	—	1

種 類 別	当 日 有 権 者 数	投 票 者 数	投 票 率 (%)	有 効 投 票 数	党	
					自	民
					得 票 数	%
執 行 年 月 日						
衆 議 員 議 員						
昭 和 5 1 年 1 2 月 5 日	120,792	87,073	72.1	85,540	15,789	18.5
5 4 年 1 0 月 7 日	120,804	83,952	69.5	82,738	21,545	26.0
5 5 年 6 月 2 2 日	120,769	91,843	70.1	89,430	29,552	33.0
参 議 員 議 員 (地 方 区)						
4 9 年 7 月 7 日	120,281	91,186	75.8	87,712	29,513	33.7
5 2 年 7 月 1 0 日	120,714	86,247	71.5	83,503	30,528	36.6
5 5 年 6 月 2 2 日	120,769	91,827	76.0	86,840	29,269	33.7
参 議 員 議 員 (全 国 区)						
4 9 年 7 月 7 日	120,281	91,186	75.8	87,459	26,657	30.5
5 2 年 7 月 1 0 日	120,714	86,240	71.5	81,880	23,583	28.8
5 5 年 6 月 2 2 日	120,769	91,820	76.0	86,989	27,623	31.8
県 知 事						
4 6 年 4 月 1 1 日	117,397	97,398	82.9	94,451	-	-
5 0 年 4 月 1 3 日	118,123	90,776	76.9	88,355	-	-
5 4 年 4 月 8 日	119,404	90,279	75.6	87,835	-	-
県 議 会 議 員						
4 6 年 4 月 1 1 日	117,397	97,343	82.9	94,877	33,612	35.4
5 0 年 4 月 1 3 日	118,123	90,769	76.8	88,410	28,959	32.8
5 4 年 4 月 8 日	119,404	90,266	75.6	88,570	30,534	34.5
市 長						
4 6 年 4 月 2 5 日	117,511	104,276	88.7	102,484	-	-
5 0 年 4 月 2 7 日	118,259	100,099	84.6	98,278	-	-
5 4 年 4 月 2 2 日	119,468	103,024	86.2	101,873	-	-
市 議 会 議 員						
4 6 年 4 月 2 5 日	117,511	104,275	88.7	102,997	23,831	23.1
5 0 年 4 月 2 7 日	118,259	100,101	84.7	98,844	18,157	18.4
5 4 年 4 月 2 2 日	119,468	103,025	86.2	101,808	22,156	21.8

資料 市選挙管理委員会事務局

194. 永 久 選 挙 人 名

番号	投 票 所	総 数	男	女	番号	投 票 所	総 数	男	女
	(投 票 区)				8	三 池 小 学 校	4,421	2,013	2,408
	総 数	120,636	54,867	65,769	9	三 歷 木 中 学 校	3,059	1,411	1,648
1	倉 永 小 学 校	4,393	2,020	2,373	10	平 原 小 学 校	5,235	2,338	2,897
2	吉 野 小 学 校	5,906	2,704	3,202	11	上 官 小 学 校	3,832	1,717	2,115
3	上 内 小 学 校	1,358	643	715	12	不 知 火 小 学 校	3,463	1,582	1,881
4	四 ケ 施 施	455	216	239	13	笹 林 小 学 校	2,878	1,229	1,649
5	手 鎌 小 学 校	6,472	3,027	3,445	14	白 川 小 学 校	5,438	2,426	3,012
6	三 池 高 等 学 校	3,829	1,743	2,086	15	白 光 中 学 校	3,902	1,722	2,180
7	銀 水 小 学 校	6,179	2,856	3,323	16	明 治 小 学 校	3,844	1,712	2,132

資料 市選挙管理委員会事務局

票 状 況

派 別 得 票 数											
社 会		民 社		公 明		共 産		諸 派		無 所 属	
得票数	%	得票数	%	得票数	%	得票数	%	得票数	%	得票数	%
25,217	29.5	14,586	17.1	16,706	19.6	13,242	15.5	-	-	-	-
25,299	30.6	11,503	13.9	14,241	17.2	9,810	11.9	-	-	340	0.4
23,427	26.2	12,489	13.9	13,726	15.3	9,675	10.8	561	0.6	-	-
27,064	30.1	-	-	19,208	21.9	11,927	13.6	-	-	-	-
23,605	28.3	-	-	20,426	24.5	7,528	9.0	1,029	1.2	387	0.5
26,612	30.6	-	-	20,512	23.6	9,903	11.4	544	0.6	-	-
23,050	26.4	8,734	9.9	13,864	15.9	9,349	10.7	74	0.0	5,731	6.6
21,017	25.7	8,280	10.1	13,383	16.3	7,301	8.9	4,937	6.0	3,379	4.1
22,563	25.9	8,581	9.8	11,710	13.5	6,547	7.5	2,688	3.0	7,277	8.4
-	-	-	-	-	-	-	-	-	-	94,451	100.0
-	-	-	-	-	-	-	-	-	-	88,355	100.0
-	-	-	-	-	-	-	-	-	-	87,835	100.0
31,088	32.8	16,330	17.0	-	-	13,847	14.6	-	-	-	-
33,406	37.9	13,859	15.7	-	-	11,883	13.4	-	-	243	3.0
31,578	35.7	15,497	17.5	-	-	10,961	12.4	-	-	-	-
-	-	-	-	-	-	-	-	-	-	102,484	100.0
43,569	44.3	-	-	-	-	4,871	5.0	-	-	49,838	46.6
-	-	-	-	-	-	-	-	-	-	101,873	100.0
21,406	20.8	2,487	2.4	8,646	8.4	9,273	9.0	-	-	37,354	36.3
22,671	22.9	7,595	7.7	12,342	12.5	7,685	7.8	-	-	30,394	30.8
21,609	21.2	8,069	8.0	10,966	10.8	8,125	8.0	1,260	1.2	29,623	29.1

簿 登 載 人 員 (昭和56年9月2日現在)

番号	投 票 所	総 数	男	女	番号	投 票 所	総 数	男	女
17	中 友 小 学 校	4,233	1,782	2,451	27	三 池 工 業 高 等 学 校	2,063	942	1,121
18	大 正 小 学 校	4,554	1,988	2,566	28	駛 馬 南 小 学 校	3,073	1,410	1,663
19	松 原 中 学 校	2,246	1,011	1,235	29	米 生 中 学 校	1,785	862	923
20	諏 訪 小 学 校	2,420	1,163	1,257	30	笹 原 小 学 校	4,000	1,875	2,125
21	川 尻 小 学 校	4,070	1,870	2,200	31	天 道 小 学 校	1,335	650	685
22	三 川 地 区 公 民 館	2,386	1,061	1,325	32	玉 川 小 学 校	3,450	1,588	1,862
23	三 川 小 学 校	4,277	1,932	2,345	33	高 取 小 学 校	6,019	2,791	3,228
24	三 里 小 学 校	2,652	1,191	1,461	34	三 池 支 校	3,430	1,554	1,876
25	四 ッ 山 社 宅 講 堂	565	275	290	(開 票 区)				
26	駛 馬 北 小 学 校	3,414	1,563	1,851	大 牟 田 市 民 体 育 館	120,636	54,867	65,769	

XVIII 教育・文化および宗教

195. 小学校の概況 (昭和56年5月1日現在)

学 校 名	児 童 数			教 員 数	学 級 数
	計	男	女		
小 学 校 計	13,973	7,145	6,828	514	414
三 里	339	183	156	16	12
三 川	715	373	342	24	20
川 尻	580	293	287	22	17
諏 訪	338	174	164	17	13
馬 馬	543	283	260	21	17
北 原	572	310	262	21	17
道 天	468	240	228	17	13
玉 上	147	66	81	9	6
知	349	183	166	16	12
不 官	344	191	153	16	12
笹 火	422	208	214	16	12
大 林	312	156	156	16	12
中 正	609	315	294	25	20
明 友	590	311	279	24	19
白 治	617	293	324	23	19
平 川	848	431	417	26	22
高 原	629	333	296	22	18
三 取	963	477	486	32	27
銀 池	1,181	570	611	36	33
上 水	1,212	613	599	38	32
吉 内	194	89	105	9	6
倉 野	778	423	355	25	21
手 永	474	241	233	18	13
	749	389	360	25	21

資料 市教育委員会事務局

196. 中学校の概況 (昭和56年5月1日現在)

学 校 名	生 徒 数			教員数	学級数
	計	男	女		
中 学 校 計	6,846	3,432	3,414	324	180
船 津	504	252	252	24	14
右 京	466	239	227	23	12
米 生	531	279	252	26	15
勝 立	476	241	235	23	13
延 命	601	331	270	27	15
松 原	569	282	287	29	16
白 光	652	307	345	28	16
歴 木	925	475	450	41	24
田 隈	774	424	350	33	19
橘	566	285	281	25	14
甘 木	638	317	321	28	16
明 光 (私立)	144	-	144	17	6

資料 市教育委員会事務局

197. 高等学校の概況 (昭和56年5月1日現在)

学 校 名	全日制生徒数			定時制生徒数			教員数	学 級 数	
	計	男	女	計	男	女		全日制	定時制
高 等 学 校 計	9,044	4,415	4,629	210	169	41	502	209	24
(県立)									
三 池 高 等 学 校	1,349	740	609	43	25	18	71	30	4
三 池 工 業 "	816	816	-	102	102	-	81	21	12
三 池 農 業 "	579	326	253	-	-	-	40	15	-
大 牟 田 南 "	1,332	432	900	65	42	23	74	30	8
大 牟 田 北 "	1,068	483	585	-	-	-	50	24	-
大 牟 田 商 業 "	803	68	735	-	-	-	41	18	-
(私立)									
大 牟 田 高 等 学 校	1,816	1,550	266	-	-	-	71	39	-
不 知 火 女 子 "	661	-	661	-	-	-	43	17	-
明 光 学 園 "	620	-	620	-	-	-	31	15	-

資料 市教育委員会事務局

198. 市立養護

年 度	教 員 数			学 級 数			
	計	男	女	計	小学部	中学部	訪問学級
昭和 52 年度	19	12	7	7	4	3	-
53	18	10	8	7	4	3	-
54	34	20	14	22	7	4	11
55	41	22	19	27	8	6	13
56	45	21	24	30	10	7	13

資料 市教育委員会事務局

199. 幼 稚 園

年 度	園 数				組 数	教 員 数		
	総 数	学 校 法 人	宗 教 法 人	個 人		計	男	女
昭和 52 年度	19	-	6	13	95	135	14	121
53	19	1	6	12	93	135	15	120
54	19	1	6	12	98	131	12	119
55	19	1	6	12	97	133	14	119
56	19	4	6	9	97	128	14	114

資料 市教育委員会事務局

200. 各 種 学 校

年 度	学校数	教 員 数			生			
		計	男	女	総 数			
					計	男	女	昼
昭和 52 年度	5	44	37	7	407	212	195	251
53	5	46	39	7	428	249	179	354
54	5	52	42	10	399	156	243	167
55	5	40	36	4	316	137	179	218
56	3	44	38	6	391	91	300	285

資料 市教育委員会事務局

学 校 の 概 況 (各年5月1日現在)

在 籍 者 数							訪 問 生 徒 数	
総 数			小 学 部		中 学 部		男	女
計	男	女	男	女	男	女		
47	26	21	14	14	12	7	-	-
46	30	16	15	14	15	2	-	-
175	110	65	63	34	13	11	34	20
136	88	48	31	13	19	14	38	21
135	83	52	34	9	19	18	30	25

の 概 況 (各年5月1日現在)

園 児 数								
総 数			3 才		4 才		5 才	
計	男	女	男	女	男	女	男	女
2,990	1,574	1,416	196	155	684	651	694	610
2,938	1,548	1,390	191	123	659	605	698	662
2,837	1,514	1,323	181	156	626	529	707	638
2,799	1,447	1,352	194	159	589	608	664	585
2,760	1,427	1,333	203	167	576	594	648	572

の 概 況 (各年5月1日現在)

徒 数								
夜	和 洋 裁		料 理		商 業 簿 記 珠 算		そ の 他	
	昼	夜	昼	夜	昼	夜	昼	夜
156	29	16	-	-	25	-	197	140
74	31	14	-	-	33	-	290	60
232	26	6	-	-	17	-	124	226
98	16	3	-	-	6	-	196	95
106	10	2	-	-	69	-	206	104

201. 専修学校

年 度	学校数	教 員 数			生			
		計	男	女	総 数			
					計	男	女	昼
昭和54年度	6	30	-	30	652	32	620	368
55	8	30	-	30	589	37	552	329
56	5	24	-	24	486	38	448	262

資料 市教育委員会事務局

202. 国立工専

年 度	教 員 数			学												機	
				総 数													
	総数	男	女	総 数		1 年		2 年		3 年		4 年		5 年		1 年	
				総数	男	女	男	女	男	女	男	女	男	女	男		女
昭和54年度	59	59	-	756	725	31	151	8	144	4	165	8	136	6	129	5	41
55	61	61	-	749	714	35	151	8	145	8	145	5	153	9	120	5	40
56	61	61	-	759	722	37	157	9	144	8	141	8	140	4	140	8	41

資料 国立有明工業高等専門学校

203. 小学校生徒

学 年	昭和46年度	昭和47年度	昭和48年度	昭和49年度	昭和50年度
総 数	16,058	15,508	14,741	14,377	14,180
1 年 年	2,527	2,397	2,143	2,379	2,360
2 年 年	2,548	2,509	2,390	2,126	2,400
3 年 年	2,650	2,542	2,472	2,358	2,127
4 年 年	2,640	2,642	2,519	2,440	2,370
5 年 年	2,804	2,621	2,602	2,483	2,449
6 年 年	2,889	2,797	2,615	2,591	2,474

資料 市教育委員会事務局

の概況 (各年5月1日現在)

徒 数								
夜	和洋裁		料 理		商業簿記珠算		そ の 他	
	昼	夜	昼	夜	昼	夜	昼	夜
284	200	139	-	-	-	-	168	145
260	175	112	-	-	-	-	154	148
224	114	81	-	-	-	-	148	143

の概況 (各年5月1日現在)

生 数																			
械 工 学 科				電 気 工 学 科					工 業 化 学 科					建 築 学 科					
2年	3年	4年	5年	1年	2年	3年	4年	5年	1年	2年	3年	4年	5年	1年	2年	3年	4年	5年	
35	45	32	37	41	39	43	38	34	39	36	41	34	29	38	38	44	38	34	
38	35	43	29	38	41	43	37	34	43	37	37	40	26	38	37	35	42	36	
38	37	35	38	41	39	38	43	31	44	39	36	33	39	40	36	38	33	40	

数 の 推 移 (各年5月1日現在)

昭和51年度	昭和52年度	昭和53年度	昭和54年度	昭和55年度	昭和56年度
13,976	13,690	13,625	13,910	13,939	13,973
2,293	2,187	2,316	2,446	2,441	2,358
2,348	2,266	2,190	2,327	2,441	2,439
2,398	2,351	2,261	2,180	2,317	2,448
2,135	2,387	2,350	2,252	2,173	2,319
2,367	2,134	2,380	2,334	2,250	2,164
2,435	2,365	2,128	2,371	2,317	2,245

204. 中学卒業後の状況 (公立・私立)

(単位 人)

卒業年	卒業者	進学者	就職進学者	就職者	その他	死亡・不詳
昭和 47 年	3,253	2,753	48	285	142	25
48	3,075	2,655	60	233	123	4
49	3,074	2,716	24	161	163	10
50	2,841	2,580	41	106	97	17
51	2,763	2,505	29	101	122	6
52	2,592	2,389	15	84	98	6
53	2,597	2,402	16	87	88	4
54	2,482	2,316	12	75	79	—
55	2,449	2,282	13	58	93	3
56	2,385	2,231	4	60	88	2

資料 市教育委員会事務局

(注) 無業者には専修学校・各種学校等入学者を含む。その他は専修学校・各種学校入学者及び無業者。

205. 高等学校卒業後の状況 (公立・私立-全日制・定時制)

(単位 人)

卒業年	卒業者	進学者	就職進学者	就職者	その他	死亡・不詳
昭和 47 年	3,711	976	10	2,078	647	—
48	3,451	844	9	1,925	673	—
49	3,498	803	7	1,919	749	20
50	3,441	953	11	1,726	669	82
51	3,214	892	13	1,482	816	11
52	3,360	991	8	1,600	735	26
53	3,248	885	7	1,513	829	14
54	3,063	817	2	1,462	781	1
55	3,158	822	—	1,589	745	2
56	3,097	801	4	1,589	703	—

資料 市教育委員会事務局

(注) その他は専修学校・各種学校入学者及び無業者。

206. 高等学校卒業者の就職状況

(単位 人)

職業および 産 業 別	昭和54年			昭和55年			昭和56年		
	計	男	女	計	男	女	計	男	女
職業別就職者数	1,466	732	734	1,589	872	717	1,601	846	755
A 専門的技術的職業従事者	43	40	3	58	46	12	15	-	15
B 事務従事者	265	30	235	332	58	274	363	49	314
C 販売従事者	289	94	195	304	108	196	224	55	169
D 農林業従事者	20	18	2	22	22	-	18	18	-
E 漁業作業者	9	6	3	6	6	-	3	3	-
F 採鉱採石作業者	13	13	-	4	4	-	10	10	-
G 運輸通信従事者	49	27	22	39	33	6	41	25	16
H 技能工生産工程作業者	525	412	113	576	486	90	720	593	127
1. 金属材料製造・加工	63	51	12	97	97	-	38	98	-
2. 電気機械組立・修理	44	20	24	69	43	26	96	53	43
3. 輸送機械組立・修理	60	58	2	73	69	4	104	104	-
4. 製糸紡績裁断・縫製	37	16	21	36	17	19	34	13	21
5. 飲食料品製造	56	32	24	40	32	8	47	28	19
6. 化学製品製造	4	4	-	28	28	-	36	27	9
7. 電気作業	59	47	12	34	34	-	33	33	-
8. その他	202	184	18	199	166	33	272	237	35
I 保安職業従事者	38	34	4	43	43	-	41	41	-
J サービス職業従事者	162	27	135	180	62	118	92	23	69
K その他	53	31	22	25	4	21	74	29	45
産業別就職者数	1,466	732	734	1,589	872	717	1,601	846	755
A 農業	18	16	2	23	21	2	24	22	2
B 林業、狩りょう業	-	-	-	-	-	-	1	-	1
C 漁業、水産養殖業	12	9	3	7	7	-	3	3	-
D 鉱業	12	12	-	11	7	4	14	12	2
E 建設業	141	133	8	124	113	11	134	121	13
F 製造業	408	251	157	519	371	148	545	386	159
G 卸売、小売業	369	136	233	371	134	237	306	99	207
H 金融保険業	38	1	37	43	3	40	71	7	64
I 不動産業	4	-	4	-	-	-	-	-	-
J 運輸通信業	80	37	43	52	39	13	59	38	21
K 電気、ガス、水道業	24	20	4	20	18	2	21	17	4
L サービス業	257	49	208	300	92	208	302	61	241
M 公務	40	34	6	64	58	6	65	54	11
N その他	63	34	29	55	9	46	56	26	30

資料 市教育委員会事務局

(注) 就職者は就職進学者及び専修学校・各種学校に進学しながら就職している者を含む。

207. 児童・生徒の体位の平均値及び比較 (昭和55年度)

区 分		小 学 校					中 学 校			
		6 歳	7 歳	8 歳	9 歳	10歳	11歳	12歳	13歳	14歳
男	身長 (cm) 大牟田 福岡 全国	115.5	119.8	126.6	131.7	136.8	142.3	149.5	157.1	163.3
		114.9	120.7	126.7	131.2	137.1	142.2	149.2	156.5	163.3
		115.7	121.3	126.7	131.9	137.1	142.7	149.7	156.7	163.4
	体重 (Kg) 大牟田 福岡 全国	20.6	22.7	25.9	28.4	31.9	35.8	41.0	46.2	51.5
		20.3	23.0	25.8	28.2	31.8	34.9	40.5	45.7	51.6
		20.8	23.1	25.9	28.9	32.3	36.0	41.2	46.4	52.3
子	胸囲 (cm) 大牟田 福岡 全国	57.7	59.2	61.7	63.8	66.6	69.2	72.2	76.7	78.6
		57.2	59.4	61.8	63.7	66.3	68.5	71.5	74.8	78.5
		57.5	59.6	61.8	64.2	66.7	69.3	72.4	75.7	79.7
	座高 (cm) 大牟田 福岡 全国	64.6	67.1	69.7	72.0	74.2	76.2	80.2	84.0	86.9
		64.6	67.3	69.8	71.8	74.5	76.2	79.5	82.9	86.5
		64.8	67.4	69.8	72.0	74.2	76.5	79.8	83.2	86.8
女	身長 (cm) 大牟田 福岡 全国	114.7	120.6	126.1	131.4	138.2	144.8	150.6	153.9	155.8
		114.4	119.9	126.1	132.0	138.2	144.5	150.2	154.1	156.1
		114.8	120.5	126.1	131.8	138.2	144.9	150.6	153.9	155.9
	体重 (Kg) 大牟田 福岡 全国	20.4	22.5	25.1	29.5	32.3	37.7	42.6	46.6	49.0
		20.0	22.1	25.4	28.3	32.5	36.7	42.2	46.5	48.7
		20.3	22.6	25.4	28.5	32.5	37.4	42.6	46.5	49.6
子	胸囲 (cm) 大牟田 福岡 全国	56.3	58.1	60.4	63.1	66.1	69.2	74.2	77.1	79.5
		55.9	57.5	60.5	62.5	65.9	70.0	74.4	77.2	79.1
		56.1	58.0	60.3	62.8	66.1	70.1	74.5	77.3	79.5
	座高 (cm) 大牟田 福岡 全国	63.9	66.8	69.4	72.1	75.0	78.0	80.7	83.6	84.7
		64.2	66.7	69.7	72.0	75.1	78.1	81.3	83.4	84.3
		64.3	66.9	69.4	71.9	74.9	78.2	81.5	83.3	84.4

資料 市教育委員会事務局

208. 児童・生徒の疾病異常状況

種 別	昭 和 55 年 度				昭 和 56 年 度				
	6 歳 ~ 11 歳		12 歳 ~ 14 歳		6 歳 ~ 11 歳		12 歳 ~ 14 歳		
	男	女	男	女	男	女	男	女	
栄養状態肥満傾向	115	81	53	59	78	58	62	59	
“ 不 良	-	-	9	4	-	-	4	1	
せき柱胸郭異常	37	20	13	11	22	17	9	17	
伝染性皮膚疾患	1	7	4	4	6	2	2	5	
心臓疾患の者	13	15	4	10	14	21	9	7	
眼	近視の者(視力1.0未満)	854	1,200	811	1,068	1,024	1,323	776	986
	色覚異常の者	79	1	46	1	90	4	47	1
	トラコーマの者	4	4	1	1	3	2	-	-
	結膜炎の者	352	320	229	195	322	272	183	163
	その他の眼疾	51	59	19	26	52	43	20	24
耳	難聴の者	57	47	15	4	33	21	16	8
	中耳炎の者	25	17	4	4	26	22	7	7
	その他の耳疾	215	174	48	35	283	280	34	17
鼻・咽頭	慢性副鼻炎の者	351	254	108	71	440	262	122	67
	アデノイドの者	68	61	4	2	73	71	1	1
	ヘントウ腺肥大の者	311	262	81	74	400	334	103	71
	その他の鼻・咽頭疾病	384	232	91	71	410	254	191	145
歯	処理完了の者	1,693	1,771	1,166	1,197	1,696	1,872	1,241	1,170
	未処理歯のある者	5,038	4,629	2,004	1,912	5,035	4,587	1,943	1,820
	その他の歯の疾患	145	149	30	19	77	106	111	102

資料 教育委員会事務局

209. 学校施設状況 (各年5月1日現在)

(単位 m²)

区 分	年 次	校 地 面 積				建 物 面 積					
		建物敷地		運 動 場		校 舎			屋 内 運 動 場		
		面 積	1人当り	面 積	1人当り	木 造	鉄 筋	その他	1人当り	木 造	鉄 筋
小 学 校 中 学 校 養護学校	昭和55	181,340	13.0	224,528	16.1	46,327	44,493	901	6.6	908	11,541
		146,247	21.7	136,480	20.2	26,638	27,592	293	8.1	595	6,335
		5,896	76.6	5,632	73.1	2,513	-	-	32.9	-	-
小 学 校 中 学 校 養護学校	昭和56	178,076	12.7	228,127	16.3	32,581	58,740	901	6.6	915	11,541
		146,247	21.8	136,470	20.4	23,969	31,249	293	8.3	595	6,335
		5,896	73.7	5,632	70.4	2,513	-	17	31.6	-	-

資料 市教育委員会事務局

210. 公民館数 (昭和57年2月1日現在)

市中央公民館	市中央公民館分館	地区公民館	町内公民館
1	2	2	312

資料 市 公 民 館

211. 公民館行事

種 類 別	昭 和 53 年 度		昭 和 54 年 度		昭 和 55 年 度	
	回 数	延参加人員	回 数	延参加人員	回 数	延参加人員
(中央公民館)						
家庭教育学級	92	1,906	78	1,229	65	871
婦人学級	52	1,178	56	948	41	866
高令者教室	43	1,442	42	1,122	32	878
合同学習会	6	1,615	6	929	4	810
成人講座	14	734	15	499	13	396
人材活用事業	144	232	150	230
成人教育室	35	1,038	34	915	29	518
母子教室	15	5,065	36	2,064	29	1,690
老人大学講座	100	4,700	20	2,319	20	2,191
老人大学院講座	20	2,002	-	-
初心者のための講座	260	8,260	275	6,981	265	6,427
視聴覚教育	5	185	11	163
グループ活動	...	490	758	9,023	786	8,822
その他	8	136	10	250
(地区公民館)						
家庭教育学級	22	511	9	116	36	606
婦人学級	15	229	10	201	29	524
高令者教室	14	526	10	334	48	1,326
青年教室	11	168	15	171	15	253
老人政治学級	8	160	8	220	14	331
母子教室	14	460	10	375	24	1,025
初心者のための講座	105	2,868	120	2,735	228	4,042
グループ・サークル活動	819	7,553	735	7,166	1,025	9,584
その他	9	842	36	2,018

資料 市 公 民 館

212. 青年の家利用状況

その1. 登録者数

区 分	昭和53年度			昭和54年度			昭和55年度		
	計	男	女	計	男	女	計	男	女
総 数	5,047	2,730	2,317	4,282	2,353	1,929	4,179	2,319	1,860
勤 勞 青 年	1,442	758	684	1,255	653	602	1,423	711	712
学 生	3,598	1,965	1,633	3,025	1,699	1,326	2,756	1,608	1,148
指 導 者	7	7	-	2	1	1	-	-	-

その2. 利用者数

区 分	昭和53年度				昭和54年度				昭和55年度				
	件数	計	男	女	件数	計	男	女	件数	計	男	女	
個 人	総 数	- 28,731	17,983	10,748	- 25,536	16,757	8,779	- 24,010	15,649	8,361			
	勤 勞 青 年	- 6,300	4,836	1,464	- 5,128	3,665	1,463	- 7,859	5,313	2,546			
	学 生	- 22,431	13,147	9,284	- 20,408	13,092	7,316	- 16,151	10,336	5,815			
団 体	総 数	2,269	30,997	14,231	16,766	2,218	31,558	14,309	17,249	2,196	28,908	12,942	15,966
	青 年	1,750	17,588	8,308	9,280	1,639	14,476	6,552	7,924	1,623	15,390	7,101	8,289
	主 催 事 業	182	3,973	1,780	2,193	214	3,663	1,713	1,950	156	3,124	1,283	1,841
	一 般	337	9,436	4,143	5,293	365	13,419	6,044	7,375	417	10,394	4,558	5,836

資料 市青年の家

213. 市民会館ホール利用件数

年度別	総 数	大会式典	音 楽	演 劇	舞 踊	講 演	映 画	そ の 他
昭和53年度	226	15	59	38	7	18	14	75
54	216	17	71	42	4	13	13	56
55	219	15	78	35	6	9	12	64

資料 市公民館

214. 労働福祉会館・福祉センター利用件数

年度別	労働福祉会館			福祉センター		
	総 数	有 料	無 料	総 数	有 料	無 料
昭和53年度	1,579	1,360	219	2,001	718	1,283
54	1,935	1,687	248	1,823	570	1,253
55	1,202	1,069	133	1,932	553	1,379

資料 市民生課、市公民館（注）労働福祉会館は53年6月開設

215. 図 書 館 (各年度末現在)

その1. 蔵 書 冊 数

年度別	総数	総記	哲学	歴史	社会科学	自然科学	技術	産業	芸術	言語	文学	児童
昭和51年度	89,007	4,902	3,612	5,866	11,784	4,561	6,683	2,303	6,348	1,257	23,199	18,492
52	91,438	2,479	3,706	6,821	11,543	4,401	6,825	2,416	5,579	1,438	26,353	19,877
53	96,375	2,591	3,862	7,151	11,978	4,481	7,129	2,499	5,860	1,477	27,682	21,665
54	103,840	2,699	4,084	7,717	12,746	4,686	7,706	2,651	6,400	1,551	29,958	23,642
55	110,074	2,811	4,323	8,123	13,444	4,888	8,315	2,811	6,814	1,608	31,903	25,034

資料 市立図書館

その2. 図書貸出状況

年度別	総数	本館		移動図書館		その他 個人貸出	年間市民1人 当り貸出冊数
		個人貸出	団体貸出	個人貸出	団体貸出		
昭和 51 年度	246,342	119,961	195	108,671	2,661	14,854	1.5
52	269,200	129,678	262	122,011	2,211	15,038	1.6
53	274,357	132,517	797	124,561	1,442	15,040	1.6
54	258,782	128,884	419	117,302	1,293	10,884	1.6
55	282,257	135,210	487	113,228	1,198	32,134	1.7

その3. 図書個人貸出登録状況

年度別	総数	幼児、小学、中学	高校各種学校大学	社 会 人
		総 数		
昭和 51 年度	14,532	7,143	1,715	5,674
52	15,073	7,303	1,720	6,050
53	13,904	6,523	1,558	5,823
54	13,127	6,128	1,369	5,630
55	14,401	7,129	1,180	6,092
		本 館		
昭和 51 年度	7,561	3,229	1,397	2,935
52	7,782	3,116	1,424	3,242
53	7,334	2,672	1,331	3,331
54	7,151	2,637	1,171	3,343
55	7,558	2,966	1,004	3,588
		移 動 図 書 館		
昭和 51 年度	5,984	3,371	125	2,488
52	6,303	3,648	110	2,545
53	5,736	3,381	86	2,269
54	5,188	3,073	67	2,048
55	4,971	3,033	56	1,882
		そ の 他		
昭和 53 年度	834	470	141	223
54	788	418	131	239
55	1,872	1,130	120	622

その4. 各種資料

年度別	図書増減数				雑誌(種)			新聞(種)			視聴覚資料保有数	特許資料	視覚障害者
	購入	寄贈 その他	計	廃棄	購入	寄贈	計	購入	寄贈	計	レコード (枚)	所蔵数 (冊)	用録音図書 (巻)
昭和51年度	7,099	837	7,936	3,671	27	145	172	10	82	92	1,054	27,268	-
52	5,169	896	6,065	3,634	27	119	146	10	69	79	1,328	25,313	-
53	6,386	1,189	7,575	2,638	27	126	153	10	54	64	2,027	27,897	-
54	7,687	1,351	9,038	1,573	27	156	183	10	64	74	2,222	30,639	492
55	7,362	1,149	8,511	2,277	27	181	208	10	92	102	2,291	28,773	629

その5. その他の統計

相談事務の件数には、口頭によるものは含んでいない。
読書感想文コンクールは小中学校の児童生徒対象。

年度別	相談事務(件)			レコード貸出		読書感想文 コンクール		図書予約 サービス(処理件数)		視力障害者への 録音テープの貸出	
	総数	電話	文書	枚数	登録 人数	回数	応募 作品数	成人	児童	登録 人数	貸出 点数
昭和51年度	263	257	6	2,599	420	1	586	3,738		-	-
52	283	280	3	2,911	392	1	574	2,909		51	1,156
53	305	301	4	4,475	587	1	625	2,531	323	63	2,018
54	207	200	7	4,331	488	1	665	2,449	216	76	1,679
55	219	217	2	3,882	490	1	557	2,673	295	77	1,777

その6. 統計指標

年度別	市民100人中図書の 個人貸出し登録者の数	市民100人中図書の 個人貸出冊数	蔵書回転率 (図書館の本が年間1冊 あたり貸出された回数)	図書保障率 (市民1人当り図書館 に所蔵する図書数)
昭和51年度	8.7	145	2.8	0.52
52	9.0	159	2.9	0.55
53	8.3	163	2.8	0.55
54	7.9	155	2.5	0.62
55	8.7	171	2.5	0.67

216. 体育施設利用状況

(単位 人)

区 分		昭和51年度	52年度	53年度	54年度	55年度
延命球場	硬式試合数	86	106	87	86	53
	軟式 "	307	392	351	349	355
	使用者数	11,821	15,588	14,941	13,326	14,508
	観客	63,600	69,603	47,255	57,340	27,246
	計	393	498	438	435	408
市民体育館	専用使用件数	689	992	1,092	449	296
	専用使用人員	56,522	85,348	53,987	71,475	47,704
	部分予約使用件数	874	913	1,048	1,642	1,726
	部分予約使用人員	40,126	29,678	65,428	47,530	50,838
	個人使用観客その他	59,615	104,124	88,874	104,022	71,204
計	件数	1,563	1,905	2,140	2,091	2,022
	人員	208,110	280,550	250,789	241,427	184,059
記念グラウンド	使用者数	62,944	49,659	53,555	57,306	53,549
	観客数	20,400	10,950	7,450	4,400	12,200
武場道	計	83,344	60,609	61,005	61,706	65,749
	使用者 (弓道場を含む)	19,088	32,710	17,838	36,872	19,500
延命プール	個人使用 天人	8,705	8,313	11,301	9,351	7,856
	個人使用 中人	11,235	10,919	10,225	8,217	7,680
	個人使用 小人	24,181	23,136	28,105	24,924	23,792
	小計	44,121	42,368	49,631	42,492	39,328
	50m 団体使用	830	2,798	11,690	3,065	3,560
	25m 団体使用	6,670	7,149	1,245	11,888	10,318
	徒渉	6,682	7,098	13,143	1,412	902
小計	計	14,182	17,045	26,078	16,365	14,780
	計	58,303	59,413	75,709	58,857	54,108

217. 動物園利用状況

(単位 人)

年度別	総数	個人			団体			遊戯施設 利用人員
		大人	中人	小人	大人	中人	小人	
昭和51年度	109,794	57,407	4,949	29,660	4,239	908	12,631	215,199
52	126,925	66,463	6,182	42,605	3,673	574	7,428	233,545
53	131,353	67,639	5,723	45,884	4,038	1,036	7,033	295,364
54	124,972	60,748	4,369	35,286	6,121	1,377	17,071	299,060
55	120,904	60,640	4,450	35,153	4,659	1,099	14,903	302,516

資料 市立動物園

218. テレビ受信契約数 (各年度末現在)

年度別	世帯数	カラー		普通	
		契約数	普及率(%)	契約数	普及率(%)
昭和52年度	49,107	40,480	82.4	4,693	9.6
53	49,390	41,871	84.8	4,002	8.1
54	49,530	42,978	86.8	3,600	7.3
55	49,772	43,156	86.7	3,298	6.6
56	50,066	43,548	87.0	3,093	6.2

資料 NHK福岡放送局

219. 指定文化財 (各年末現在)

年次別	国		県					市				
	史跡	建造物	彫刻	考古資料	民俗資料	史跡	天然記念物	考古資料	民俗資料	史跡	天然記念物	民俗芸能
昭和52年	2	1	2	10	1	2	1	5	2	2	3	1
53	2	1	2	10	2	1	1	5	2	2	3	1
54	2	1	2	10	2	1	2	5	2	2	3	1
55	2	1	2	10	2	1	2	5	2	2	3	1
56	2	1	2	10	2	1	2	5	2	2	3	1

資料 教育委員会事務局

220. 宗教法人数 (各年末現在)

年次別	総数	神社	教神 派道	仏教	キリス ト教	諸教	単立
昭和52年	260	93	16	107	5	31	8
53	261	93	16	107	6	31	8
54	263	93	16	109	6	31	8
55	264	94	16	109	6	32	7
56	265	94	16	108	6	34	7

資料 県総務部私学学事振興局学事課

XIX 衛生清掃および公害

221. 医療施設 (各年末現在)

年次別	総 数		病 院										一般 診療 所数	歯 科 診療 所数
	施設数	病床数	総 数		精神病院		結核病院		伝染病院		その 他			
			施設数	病床数	施設数	病床数	施設数	病床数	施設数	病床数	施設数	病床数	施設数	病床数
昭和51年	275	4,744	24	3,771	5	1,036	-	617	1	70	18	2,048	180	71
52	273	4,801	24	3,820	5	1,051	-	585	1	70	18	2,114	179	70
53	271	4,876	24	3,892	5	1,091	-	451	1	70	18	2,280	177	70
54	273	4,997	24	3,921	5	1,120	-	451	1	70	18	2,280	178	71
55	275	5,132	24	4,070	5	1,138	-	418	1	70	18	2,444	176	75

資料 市 保 健 所

222. 医療従事者 (各年末現在)

看護婦、看護師には、それぞれ準看護婦準看護師を含む。
47年以降調査は3年おきに変更された。

年次別	総 数	医 師	歯 科 師	薬 劑 師	看 護 婦	看 護 士	看 補 助 婦	助 産 婦	栄 養 士	診 療 技 師	診 技 師	衛 生 検 査			そ 技 術 的 員	事 務 員	そ 職 員
												臨 床 技 師	衛 生 技 師	そ の 他			
昭和45年	3,310	370	83	41	1,056	672	33	31	16	14	-	44	16	138	348	448	
46	3,319	369	84	39	1,112	621	30	35	16	16	36	19	26	98	354	466	
50	3,496	399	90	50	1,219	570	36	38	20	11	41	12	30	148	350	482	
53	3,976	420	97	60	1,487	622	33	48	28	10	53	11	24	178	392	513	
56	4,184	467	100	70	1,620	667	24	53	31	7	74	1	11	192	421	446	

資料 市 保 健 所

223. 市 立 病 院

その1. 医療従事者および病床数 (各年末現在)

年次別	医 療 従 事 者 数											病床数
	総 数	医 師	看 護 婦	薬 劑 師	X 線 技 師	検 査 技 師	栄 養 士	物 療 士	事 務 員	労 務 員	そ の 他	
昭和52年	297	24	181	9	6	14	2	2	32	27	338	
53	323	28	201	9	7	14	2	2	33	27	338	
54	331	33	204	9	7	15	2	2	33	26	338	
55	326	27	202	9	8	15	2	2	34	27	338	
56	332	28	206	10	8	15	2	2	34	27	338	

資料 市 立 病 院

その2. 外来および入院状況

年次別	総 数	内 科	外 科	整 形 外 科	小 児 科	産 婦 人 科	皮 膚 科	ひ 尿 器 科	眼 科	耳 鼻 咽 科	放 射 線 科	脳 神 経 外 科	麻 酔 科
昭和52年	159,850	34,612	7,391	29,210	12,392	18,967	9,996	5,547	10,779	19,579	3,609	7,768	-
53	161,561	34,016	7,133	29,768	13,589	17,828	9,253	5,380	9,417	21,093	3,720	10,364	-
54	180,621	34,822	8,685	29,724	14,986	18,002	11,621	7,400	11,076	26,687	5,913	11,261	444
55	190,445	37,058	9,428	32,800	14,424	16,119	12,666	8,520	12,752	26,716	5,512	10,732	3,718
56	192,777	39,728	10,405	30,283	15,838	15,963	13,083	9,804	14,599	25,050	4,204	10,435	3,385
昭和52年	117,186	47,484	12,349	8,749	5,948	16,067	469	7,158	342	5,277	3,718	9,625	-
53	112,306	46,379	11,714	6,970	6,235	15,297	142	6,357	442	5,012	3,206	10,552	-
54	116,255	43,147	13,357	6,933	6,673	14,219	1,362	5,920	1,383	5,787	5,453	11,905	116
55	121,421	44,284	13,136	7,833	6,312	15,482	1,404	8,279	1,006	5,201	4,812	12,599	1,073
56	122,656	40,688	14,347	8,377	7,444	16,708	1,447	11,098	784	5,155	4,164	11,613	831

224. 母の年齢階級別、および出生時体重別出生児数

年次、体重別	総 数			15~19才	20~24才	25~29才	30~34才	35~39才	40~44才	45才以上
	総 数	男	女							
昭和 51 年	2,287	1,176	1,111	28	502	1,309	352	83	12	1
52	2,141	1,118	1,023	22	438	1,211	376	85	8	1
53	2,087	1,063	1,024	29	402	1,139	419	80	17	1
54	2,060	1,066	994	31	367	1,056	503	89	12	2
55	1,986	965	1,021	31	362	983	523	75	11	1
(体重別)										
1,500g以下	10	2	8	-	-	7	1	1	1	-
1,501g~2,000g	21	13	8	-	9	6	5	1	-	-
2,001g~2,500g	111	39	72	1	20	51	31	7	1	-
2,501g~3,000g	599	260	339	12	131	278	152	24	1	1
3,001g~3,500g	859	440	419	15	150	445	221	23	5	-
3,501g~4,000g	333	177	156	3	47	174	98	8	3	-
4,001g以上	53	34	19	-	5	22	15	11	-	-
不 詳	-	-	-	-	-	-	-	-	-	-

資料 市保健所

225. 大牟田市の生命表

この表は年齢別、男女別の平均余命をかかげたものである。全国は40年は12回生命表、45年は第13回生命表、50年は第14回生命表による。

年齢別	40 年				45 年				50 年			
	大牟田市		全 国		大牟田市		全 国		大牟田市		全 国	
	男	女	男	女	男	女	男	女	男	女	男	女
0才	69.21	73.88	67.74	72.92	68.12	74.50	69.31	74.66	71.13	77.33	71.73	76.89
5	66.03	69.99	64.57	69.47	64.60	70.68	65.67	70.78	67.12	72.97	67.80	72.78
10	61.26	65.11	59.80	64.62	59.83	65.67	60.85	65.91	62.18	68.03	62.94	67.87
15	56.46	60.22	54.93	59.71	54.90	60.72	55.97	60.99	57.22	63.14	58.03	62.94
20	51.66	55.45	50.18	54.85	50.22	55.92	51.26	56.11	52.40	58.33	53.27	58.04
25	46.78	50.68	45.54	50.06	45.72	51.15	46.58	51.30	47.89	53.42	48.54	53.19
30	42.22	46.05	40.90	45.31	41.19	46.27	41.90	46.50	43.34	48.67	43.78	48.35
35	37.43	41.22	36.28	40.58	36.80	41.73	37.24	41.73	38.54	43.71	39.05	43.53
40	33.24	36.43	31.73	35.91	32.64	37.03	32.68	37.01	33.98	39.06	34.41	38.76
45	28.72	31.79	27.28	31.31	28.31	32.40	28.22	32.37	29.56	34.47	29.92	34.06
50	24.57	27.41	23.00	26.85	23.94	28.02	23.88	27.84	25.24	29.83	25.56	29.46
55	20.68	23.16	18.94	22.54	19.74	23.59	19.76	23.47	20.89	25.45	21.35	25.00
60	16.57	19.18	15.20	18.42	15.80	19.74	15.93	19.27	17.32	21.05	17.38	20.68
65	13.10	15.20	11.88	14.56	12.40	15.85	12.50	15.34	13.99	17.07	13.72	16.56
70	10.38	11.84	8.99	11.09	9.94	12.31	9.56	11.75	10.78	13.21	10.53	12.78
75	7.56	8.96	6.63	8.11	7.62	9.17	7.14	8.70	8.12	9.67	7.85	9.47
80	5.60	6.70	4.81	5.80	5.64	6.39	5.26	6.27	6.13	7.34	5.70	6.76
85	4.02	4.58	3.51	4.19	3.86	4.45	3.82	4.46	4.35	5.45	4.14	4.79

資料 市行政管理部総務課

226. 死因別10位までの死亡者数

順位	53 年		54 年		55 年	
	死 因 別	死亡数	死 因 別	死亡数	死 因 別	死亡数
1	悪 性 新 生 物	282	悪 性 新 生 物	326	悪 性 新 生 物	374
2	全 心 臓	252	心 疾 患	214	心 疾 患	227
3	脳 血 管 疾 患	191	脳 血 管 疾 患	189	脳 血 管 疾 患	207
4	その他のすべての疾患	98	損 傷 及 び 中 毒	68	損 傷 及 び 中 毒	84
5	肺 炎	63	慢性肝疾患及び肝硬変	44	肺 炎	62
6	肝 硬 変	46	高 血 圧 性 疾 患	39	慢性肝疾患及び肝硬変	38
7	自 殺	39	老 衰	35	高 血 圧 性 疾 患	33
8	高 血 圧 性 疾 患	38	肺 炎	34	気管支炎、肺気腫及 び喘息	33
9	その他の不慮の事故	37	腎炎、ネフローゼ症 候群及びネフローゼ	34	腎炎、ネフローゼ症 候群及びネフローゼ	31
10	症 状 名 不 明 確	29	気管支炎、肺気腫及 び喘息	33	全 結 核	30

資料 市保健所

227. 年令別死亡者数

年令別	53 年	54 年	55 年	年令別	53 年	54 年	55 年
総 数	1,260	1,210	1,339				
0 ~ 4 才	26	27	23	45 ~ 49 才	55	56	42
5 ~ 9	4	4	10	50 ~ 54	61	57	52
10 ~ 14	-	2	1	55 ~ 59	68	68	83
15 ~ 19	9	5	8	60 ~ 64	88	94	108
20 ~ 24	8	8	5	65 ~ 69	130	110	141
25 ~ 29	15	11	5	70 ~ 74	175	155	180
30 ~ 34	13	19	11	75 ~ 79	188	203	218
35 ~ 39	14	23	16	80 ~ 84	179	183	208
40 ~ 44	40	17	20	85 才以上	187	168	208

資料 市保健所

228. 法定・指定伝染病患者数

この表は、伝染病予防法により届出た市内居住者の法定指定伝染病届出数である。

年次別	総数	赤痢	疫痢	腸チフス	パラチフス	猩紅熱	ジフテリア	流脳	日本脳炎	急性灰白髄炎
昭和51年	4	2	-	1	1	-	-	-	-	-
52	3	-	-	2	-	-	1	-	-	-
53	2	-	-	-	-	-	-	-	2	-
54	2	-	-	-	-	-	1	1	-	-
55	1	1	-	-	-	-	-	-	-	-

資料 市保健所（伝染病統計、人口動態調査）

229. 伝染病（法定、指定を除く）および食中毒患者数

この表は、伝染病予防法、結核予防法により届出た市内居住者の伝染病（法定、指定を除く）および食中毒患者数である。

年次別	届出伝染病						性病			結核	食中毒
	総数	ましん	百日せき	インフルエンザ	破傷風	トラホーム	梅毒	リン病	軟性下かん		
昭和51年	-	-	-	-	-	-	-	242	288
52	-	-	-	-	-	-	-	200	219
53	-	-	-	-	-	-	-	185	102
54	-	-	-	-	-	-	-	173	102
55	-	-	-	-	-	-	-	157	10

資料 市保健所

230. 人工妊娠中絶者の年令別状況

年次別	総数	20才未満	20～25才	25～29才	30～35才	35～39才	40～44才	45才以上	不詳
昭和51年	1,308	30	210	363	275	265	152	13	-
52	1,331	41	222	353	278	282	138	17	-
53	1,254	23	195	317	359	211	133	16	-
54	1,281	36	168	304	355	269	125	24	-
55	1,216	46	179	255	394	218	99	25	-

資料 市保健所

231. 許可を要する食品関係営業施設数 (各年末現在)

施設区分	53年	54年	55年	施設区分	53年	54年	55年
総数	3,341	3,225	3,341	魚介類せり売業	1	1	1
飲食店(一般)	1,775	1,682	1,785	魚肉ねり製品製造業	17	17	17
“(旅館)	107	107	104	食肉の冷凍冷蔵業	4	4	4
“(露店)	42	20	21	清涼飲料水製造業	5	5	5
喫茶店	94	94	89	氷雪製造業	3	3	3
菓子	130	130	124	“販売業	32	32	31
あん類製造業	4	4	4	みそ製造業	2	2	2
アイスクリーム製造業	6	6	5	しょうゆ製造業	3	3	3
乳処理業	1	1	1	酒類製造業	1	1	1
乳製品製造業	1	1	1	豆腐製造業	19	19	17
集乳業	1	-	1	納豆製造業	1	1	1
乳類販売業	526	526	517	めん類製造業	18	18	16
食肉販売業	274	274	281	乳酸菌飲料製造業	1	1	1
食肉製品製造業	1	1	2	かん詰びん詰食品製造業	2	2	2
魚介類販売業	236	236	266	食品添加物製造業	-	-	3
食肉処理業	7	7	7	そうざい製造業	27	27	26

資料 市保健所

232. 環境衛生関係営業施設数 (各年末現在)

年次別	総数	旅館	簡易宿泊所	興行場	公衆浴場	理容所	美容所	クリーニング所
昭和51年	922	123	1	5	99	264	272	158
52	929	108	1	9	98	262	282	169
53	960	117	-	7	92	265	294	185
54	951	107	-	7	72	265	294	206
55	984	104	-	6	74	275	299	226

資料 市保健所

233. 家畜と殺頭数

年次別	総数	牛	馬	豚	山羊
昭和53年	20,138	3,359	169	16,610	-
54	26,359	2,450	164	23,745	-
55	31,471	1,801	175	29,495	-

資料 市保健所

234. 狂犬病予防事業

年次別	畜犬登録数	予防注射延頭数	咬傷犬発生数	捕獲犬					処分数
				総数	一般捕獲	放棄犬	苦情	わんわん交換	
昭和53年	3,591	5,470	31	2,415	1,073	758	359	225	2,335
54	3,058	4,678	17	2,638	1,304	927	54	353	2,470
55	2,625	4,278	21	2,586	1,069	1,108	...	319	2,175

資料 市保健所

(注) (捕獲犬総数≠処分数) は、わんわん交換引渡と抑留公示期間後の処分によるため。55年より苦情は一般捕獲に含む。

235. じんかい処理

その1. 処理状況

(単位 トン)

年 度	収 集 量	処 理 状 況		
		総 量	埋 立	焼 却
昭和51年度	40,904	40,904	13,725	27,179
52	40,886	40,886	17,826	23,060
53	44,108	44,108	20,712	23,396
54	49,287	49,287	25,910	23,377
55	56,988	56,988	33,691	23,297

資料 市清掃部庶務課

その2. 収集処理人員および器機装備状況

年 度	配 置 職 員 (人)		特殊装置車 (台)	普 通 車 (台)	軽四輪ダンプ (台)	その他の車 (台)
	収 集	処 理				
昭和51年度	91 (33)	28	23 (7)	1 (4)	11	5
52	91 (30)	28	23 (7)	2 (3)	12	5
53	97 (30)	30	24 (7)	2 (3)	12	4
54	106 (30)	27	25 (7)	2 (3)	13	4
55	104 (30)	26	25 (7)	2 (3)	(13)	4

資料 市清掃部庶務課 (注) () 内は委託業者分である。

236. し尿処理

その1. 処理状況

(単位 kl)

年 度	収 集 量			処 理 状 況		
	総 量	直 営	業 者	総 量	海洋投棄	下水処理場
昭和51年度	78,002	26,788	51,214	78,002	67,481	10,521
52	76,182	28,794	47,388	76,182	67,908	8,274
53	75,431	30,164	45,267	75,431	66,176	9,255
54	78,430	33,736	44,694	78,430	64,308	14,122
55	84,557	38,924	45,633	84,557	68,444	16,113

資料 市清掃部庶務課

その2. 収集処理人員および器機装備状況

年 度	配 置 人 員 (人)	大型特殊 装置車 (台)	小型特殊 装置車 (台)	その他の車 (台)	船 舶	
					隻 数	ト ン 数
昭和51年度	57 (56)	1	18 (18)	2 (1)	2	692
52	65 (54)	1	20 (18)	5	2	692
53	65 (54)	2	21 (18)	5	2	692
54	69 (54)	2	22 (18)	4	2	692
55	69 (54)	2	22 (18)	5	2	692

資料 市清掃部庶務課 (注) () 内は委託業者分である。

237. 大気汚染状況

その1. いおう酸化物測定点別経年変化 (PbO₂)

(単位 mg/日 100cm² pbO₂)

地域別測定場所		52年度	53年度	54年度	55年度
工業	四山測定局	-	-	-	0.17
	四山分院	0.38	0.29	0.27	-
	と畜場	0.55	0.59	0.55	0.37
	内野医	0.26	0.21	0.19	0.19
商業	市役所	0.45	0.35	0.34	0.26
	三川支所	0.27	0.21	0.18	0.18
	日ノ出町消防出張所	0.48	0.38	0.36	-
	良永同仁堂	0.50	0.39	0.36	-
	三池支所	0.24	0.14	0.13	-
住居	大三池工業学校	0.49	0.30	0.33	0.25
	三八本町住宅	0.57	0.46	0.35	0.36
	白金菅アパート	0.40	0.37	0.33	0.30
	新地市菅アパート	0.31	0.25	0.25	0.22
	三池変電所	0.56	0.40	0.44	0.35
	三七浦町	0.27	0.21	0.25	-
	元不知火女子高校	1.84	0.91	0.48	0.56
	三池高校	0.61	0.57	0.46	0.37
	白川菅アパート	0.25	0.24	0.22	0.18
	駒馬南小学校	0.33	0.28	0.28	0.23
	高取社宅	0.26	0.22	0.18	0.16
	小浜九電アパート	0.30	0.24	0.22	0.20
	吉野小学校	0.70	0.46	0.53	0.44
	倉永小学校	0.11	0.09	0.10	0.09
	平原小学校	0.18	0.15	0.12	0.11
	駒馬北小学校	0.40	0.30	0.28	0.29
	天道小学校	0.35	0.29	0.25	0.20
	天竺原小学校	0.36	0.26	0.25	0.22
	高明泉アパート	0.31	0.24	0.24	0.21
	三橋測定局	0.31	0.25	0.23	0.20
勝立測定局	-	-	-	0.16	
勝立測定局	-	-	-	0.29	
勝立測定局	-	-	-	0.15	
勝立測定局	-	-	-	0.22	
田園	上内小学校	0.14	0.12	0.12	0.08
	三勝池干拓校	0.24	0.23	0.24	0.18
	立中校	0.18	0.16	0.15	-
	消防署吉野出張所	-	-	-	0.13

資料 市衛生部公害対策室

その2. いおう酸化物の環境基準適合状況 (昭和55年度)

測定点別	年度 平均値	環境基準			
		1時間値が0.1ppmを 超えた時間数とその割合	日平均値0.04ppmを 超えた日が2日以上連続 したことの有無	環境基準の長期的評価に よる日平均値0.04ppm を超えた日数	
	(ppm)	(時間)	(%)	(日)	
国設局	0.011	0	0.0	無	0
上官局	0.013	0	0.0	無	0
三川局	0.010	0	0.0	無	0
明治局	0.009	1	0.01	無	0
七浦局	0.012	0	0.0	無	0
新地局	0.012	2	0.02	無	0
八本局	0.011	0	0.0	無	0
橋本局	0.008	0	0.0	無	0
勝立局	0.006	0	0.0	無	0

その3. 降下ばいじん測定点別経年変化 (デポジットケース) (単位 t/km²/月)

地域別測定場所		52年度	53年度	54年度	55年度
工業	四山測定局	-	-	-	6.4
	四山分院	6.2	5.9	4.3	-
	と畜場	8.2	8.3	6.5	8.9
	内野医院	5.4	5.5	4.2	5.5
商業	市役所	7.5	6.7	5.1	5.8
	三川支所	9.1	7.1	4.5	7.6
住居	大正小学校	7.9	6.8	5.6	7.0
	三池工業高校	11.2	7.2	4.8	5.8
	八本町住宅	6.3	6.7	4.2	6.2
	白川県営アパート	6.1	5.8	4.4	5.4
	新地市営アパート	10.6	8.5	7.2	8.8
	三池変電所	6.1	5.1	3.3	-
	七浦町	17.6	11.3	7.2	9.4
	元不知火女子高	8.5	6.2	4.6	5.7
	白光中学校	6.8	6.1	4.3	6.7
白川県営アパート	5.3	5.0	4.5	4.5	
田園	消防署吉野出張所	-	-	-	5.2

238. 大牟田川水質調査結果 (昭和55年度)

採水場所 五月橋

区分	平均値	最大値	最小値	m/n	環境基準
P H	7.8	8.5	7.3	0/6	6.0 ~ 8.5
S S	13.3	29.0	8.0	-/6	浮遊物が認められない
B O D	10.6	16.1	3.4	3/4	10以下
鉛	-	ND	-	0/3	0.1以下
亜鉛	-	0.186	0.156	-/3	-
カドミウム	-	0.0031	-	0/3	0.01以下
総水銀	-	ND	-	0/3	0.0005以下
ヒ素	-	0.011	-	0/3	0.05以下
シアン	-	ND	-	0/3	検出されないこと
フェノール類	-	0.31	ND	-/3	-
全クロム	-	ND	-	-/3	-

資料 市衛生部公害対策室
分析 大牟田市保健所、九州産業衛生協会

(注) NDとは検出限界のことを示す。
「 $\frac{m}{n}$ 」とは「環境基準に適合しない検体数/総検体数」である。

X X 司法および警察

239. 民事事件処理状況

その1. 福岡地裁大牟田支部

年次・種別	受 理 件 数			既 済 件 数	未 済 件 数
	総 数	旧 受	新 受		
昭 和 52 年	1,762	1,025	737	720	1,042
53	1,777	1,042	735	746	1,031
54	1,704	1,031	673	852	852
55	1,636	852	784	1,198	438
56	1,415	438	977	970	445
通 常 訴 訟	368	145	223	226	142
仮差押、仮処分	39	-	39	38	1
過 料	63	-	63	63	-
調 停	-	-	-	-	-
強 制 執 行	657	282	375	385	272
民 事 雑	272	10	262	246	26
そ の 他	16	1	15	12	4

資料 福岡地裁大牟田支部

その2. 大牟田簡易裁判所

年次・種別	受 理 件 数			既 済 件 数	未 済 件 数
	総 数	旧 受	新 受		
昭 和 52 年	914	41	873	862	52
53	1,234	52	1,182	1,123	111
54	1,641	111	1,530	1,562	79
55	2,022	79	1,943	1,966	56
56	2,021	56	1,965	1,916	105
通 常 訴 訟	182	24	158	135	47
和 解	1	-	1	1	-
督 促	930	-	930	930	-
仮差押、仮処分	7	-	7	7	-
過 料	11	-	11	11	-
民 事 雑	688	1	687	685	3
調 停	192	29	163	141	51
そ の 他	10	2	8	6	4

資料 大牟田簡易裁判所

240. 各種調停事件処理状況

その1. 民事調停事件数

年次	受 理			既 済	未 済
	総 数	旧 受	新 受		
昭和 53 年	182	17	165	126	56
54	361	56	305	313	48
55	455	48	407	426	29
56	192	29	163	141	51

資料 福岡地裁大牟田支部・大牟田簡易裁判所 (注) 民事調停事件は、宅地建設調停、民事一般調停、農事調停などに分かれる。

その2. 家事調停事件数

年次	受 理			既 済	未 済
	総 数	旧 受	新 受		
昭和 53 年	171	26	145	147	24
54	123	24	99	108	15
55	162	15	147	127	35
56	151	35	116	129	22

資料 福岡家裁大牟田支部

その3. 家事審判事件数

年次	受 理			既 済	未 済	家事相談 件 数
	総 数	旧 受	新 受			
昭和 53 年	529	29	500	488	41	669
54	573	41	532	540	33	677
55	543	33	510	516	27	607
56	611	27	584	596	15	547

資料 福岡家裁大牟田支部

241. 刑事事件処理状況

年次	支部通常公判事件					簡易通常公判事件					略式命令事件	
	受 理			既済	未済	受 理			既済	未済	総 数 (新受)	うち 交通事件 (新受)
	総数	旧受	新受			総数	旧受	新受				
昭和53年	106	25	81	94	12	80	24	56	69	11	4,831	4,661
54	128	12	116	108	20	44	11	33	39	5	3,520	3,380
55	155	20	135	121	34	31	5	26	19	12	3,198	3,046
56	196	34	162	156	40	71	12	59	63	8	3,141	2,964

資料 福岡地裁大牟田支部・大牟田簡易裁判所

242. 家庭裁判所の種類別事件数

種 別		53 年	54 年	55 年	56 年
総 数		500	532	510	584
(1) 家事審判事件数 (新受について)	禁治産の宣告及び取消	7	1	4	2
	失そうの宣告及び取消	5	5	4	7
	子の氏の変更の許可	228	232	236	246
	養子縁組の許可	7	7	7	4
	離縁をするについての許可	—	—	4	5
	特別代理人の選任	7	1	8	11
	後見人・保佐人・後見監督人の選任	13	14	3	10
	相続放棄の申述	26	34	8	20
	親権者の指定又は変更	6	9	2	5
	扶養に関する処分	12	—	—	2
	遺産の分割	—	—	6	2
	相続財産の管理人の選任など	3	4	4	1
	不在者の財産の管理に関する処分	—	5	7	12
	名の変更についての許可	16	16	14	17
戸籍の訂正についての許可	1	4	—	2	
精神衛生法第20条第2項の事件	159	195	192	234	
その他	10	5	11	4	
種 別		53 年	54 年	55 年	56 年
総 数		145	99	147	116
(2) 家事調停事件数 (新受について)	婚姻から生ずる費用の分担に関する処分	5	1	5	—
	子の監護者の指定に関する処分など	—	—	3	5
	親権者の指定又は変更	6	8	19	16
	扶養に関する処分	13	5	5	2
	遺産の分割に関する処分	4	3	12	3
	婚姻中の夫婦間の事件	74	62	74	61
	婚姻外の男女間の事件	8	2	6	5
	離婚男女関係にもとづく慰謝料	3	2	5	4
	親族間の紛争	10	4	4	5
	家事審判法第23条に掲げる事項	6	2	11	8
離縁	2	—	1	4	
その他	14	10	2	3	

資料 福岡家裁大牟田支部

243. 交通関係事件数

年次	総数	罰金								未済
		既済件数	科料	五千円未満	五千円以上	1万円以上	3万円以上	5万円以上	10万円以上	
昭和53年	4,721	4,607	9	10	1,344	2,825	251	121	47	114
54	3,494	3,419	13	12	1,124	1,770	289	169	42	75
55	3,121	3,108	16	17	870	1,508	387	240	70	13
56	2,977	2,977	24	12	820	1,433	377	218	93	—

資料 大牟田簡易裁判所

244. 一般登記件数

年次	登記件数		不動産登記		商業法人等の登記	その他の登記		登記簿の謄抄本閲覧、証明等の請求件数
	件数	個数	件数	個数	件数	件数	個数	
昭和52年	21,726	38,926	20,333	38,594	1,153	240	332	167,525
53	19,991	36,039	18,777	35,806	1,001	213	233	167,376
54	20,198	36,596	18,888	36,273	1,045	265	323	181,335
55	19,515	34,833	18,351	34,451	937	227	382	319,893
56	19,660	38,317	18,379	38,115	1,113	168	202	224,587

資料 福岡法務局大牟田出張所

(注) 個数とは、土地については筆数、建物は建物登記簿の1登記用紙に登記された単位をいう。

245. 風俗営業者数

年次	総数	1号	2号		3号	4号	6号	7号			
		キャバレー	料亭	カフェ	料理店	ナイトクラブ	ダンスホール	営業	パンコ	麻雀	その他
昭和53年	221	18	18	57	51	1	1	1	24	49	1
54	221	20	18	52	50	1	1	1	24	53	1
55	212	20	16	47	50	1	1	1	23	52	1
56	207	20	15	51	45	1	1	1	23	49	1
57	204	19	14	50	44	1	1	1	23	51	—

資料 大牟田警察署

(注) 6号営業とは客席における照度を10ルクス以下で営むもの、および見とおし困難な客席で、5㎡以下で営むものをいう。

246. 刑法犯罪発生件数と検挙件数（大牟田警察署管内）

罪種別	53年		54年		55年		56年	
	発生	検挙	発生	検挙	発生	検挙	発生	検挙
総数	2,127	875	2,163	1,017	2,034	1,094	2,112	1,306
凶悪犯	13	11	18	15	17	17	12	10
殺人	6	6	7	7	10	10	4	4
強姦	2	1	3	2	3	3	4	2
放火	1	1	7	6	4	4	—	—
強盗	4	3	1	—	—	—	4	4
粗暴犯	147	148	109	108	105	111	142	144
凶器準備集合	—	—	—	—	—	—	—	—
強喝	15	14	11	10	10	17	20	20
傷害	70	71	60	61	64	62	72	72
暴行	61	62	36	35	30	31	45	45
脅迫	1	1	2	2	1	1	5	7
窃盗	1,785	583	1,903	781	1,662	755	1,615	807
知能犯	138	92	76	63	204	169	282	285
詐欺	85	53	38	28	90	62	82	78
横領	38	37	31	34	44	39	59	65
偽造	15	2	7	1	70	68	136	137
瀆職	—	—	—	—	—	—	—	—
背任	—	—	—	—	—	—	5	5
風俗犯	6	6	7	7	2	1	5	4
賭博	—	—	4	4	—	—	3	2
わいせつ行為	6	6	3	3	1	1	2	2
わいせつ物	—	—	—	—	1	—	—	—
その他の刑法犯	38	35	50	43	44	41	56	56
そのうち物	1	1	2	2	3	3	4	2
その他	37	34	48	41	41	38	52	54

資料 大牟田警察署

247. 特別法犯罪（大牟田警察署管内）

年次	52年	53年	54年	55年	56年
総数	38,687	33,983	30,559	26,961	23,904
道路交通	38,523	33,890	30,378	26,743	23,570
銃砲刀剣	27	16	12	29	35
軽犯罪	—	1	1	3	—
その他	137	76	168	186	299

資料 大牟田警察署

248. 少年ぐ犯行為（大牟田警察署管内）

年次	52年	53年	54年	55年	56年
総数	935	948	1,952	2,478	2,939
凶器携帯	—	—	—	—	—
乱暴けんか	8	11	2	55	26
たかり	7	—	4	8	1
家出	67	45	14	21	6
怠学怠業	60	46	46	66	89
金品持出し	1	1	—	2	7
金銭濫費	5	—	—	—	—
婦女誘惑	2	1	—	1	—
不純異性交遊	27	—	10	5	13
飲酒	60	37	73	117	97
喫煙	276	358	739	1,279	1,511
不良交友	58	41	57	41	44
暴走行為	…	6	39	16	15
無断外泊	…	2	8	2	—
不健全娯楽	16	24	33	51	61
深夜はいかい	188	288	753	698	902
薬物濫用	…	75	116	82	149
その他	160	13	58	34	18

資料 大牟田警察署

(注) 少年ぐ犯行為とは、20才未満の者による罪をおかすおそれのある不良行為をいう。

249. 少年犯罪（大牟田警察署管内）

罪種別	52年	53年	54年	55年	56年
総数	294	355	330	365	412
凶悪犯	6	5	3	2	1
殺人	—	1	—	1	—
強姦	2	—	2	—	1
放火	3	2	1	1	—
強盗	1	2	—	—	—
粗暴犯	12	11	22	36	48
恐喝	—	1	1	2	2
傷害	8	4	10	17	22
暴行	4	6	11	17	24
脅迫	—	—	—	—	—
窃盗	240	294	263	310	320
詐欺	—	—	—	2	1
横領	21	38	31	3	21
賭博	—	—	—	—	—
わいせつ	1	1	—	—	7
業務上過失犯	—	—	—	—	—
その他	14	6	11	12	14

資料 大牟田警察署 (注) 少年犯罪とは14才以上20才未満の者による犯罪をいう。

250. 海上検挙状況

年次	総数	海事関係 法令違反	漁業関係 法令違反	出入国関係 法令違反	貿易関係 法令違反	刑法犯	海上公害関 係法令違反	その他の 法令違反
昭和54年	349	272	45	—	—	23	9	—
	347	255	47	1	—	18	26	—
	306	262	24	—	—	6	14	—
昭和55年	280	201	53	—	—	10	16	—
	270	159	61	1	—	15	34	—
	212	165	24	—	—	8	15	—

資料 三池海上保安部

XXI 災害および事故

251. 稲麦の被害状況

(単位ヘクタール トン)

年 度	水 陸 稲						麦 類					
	総 量		風 水 害		病 虫 害		総 量		風 水 害		病 虫 害	
	面積	被害量	面積	被害量	面積	被害量	面積	被害量	面積	被害量	面積	被害量
昭和51年度	62	264	21	240	41	24	124	105	124	105	—	—
52	44	46	20	9	24	37	32	12	32	12	—	—
53	61	199	41	164	20	35	9	21	9	21	—	—
54	37	24	6	2	31	22	5	40	5	40	—	—
55	145	402	138	375	7	27	23	33	23	33	—	—

資料 市経済部農林水産課 (注) 麦類は作付から収穫まで2年度にまたがっているが、作付年度により集計した。

252. 産業別労働死傷者数(大牟田労働基準監督署管内)

年 度	総 数	製 造 業	鉱 業	土石採取業	建 設 業	運 輸 業	貨物取扱業	そ の 他
件 数								
昭和51年度	935	257	294	—	201	62	25	96
52	1,454	227	506	—	323	13	78	307
53	1,253	301	416	—	318	71	22	125
54	1,145	299	347	—	301	78	26	94
55	1,029	321	206	2	287	11	77	125
死亡者								
昭和51年度	11	3	3	—	2	1	2	—
52	7	1	1	—	4	—	—	1
53	13	3	4	—	5	—	—	1
54	5	—	3	—	1	—	—	1
55	12	2	6	—	4	—	—	—
負傷者								
昭和51年度	924	254	291	—	199	61	23	96
52	1,447	226	505	—	319	13	78	306
53	1,240	298	412	—	313	71	22	124
54	1,140	299	344	—	300	78	26	93
55	1,017	319	200	2	283	11	77	125

資料 大牟田労働基準監督署 (注) 51年度までは負傷者は休業8日以上、52年度より負傷者は休業4日以上に変更した。

253. 救急出動件数

年 次	総 数	火災	風水害	水難	交通事故	労働災害	運動競技	一般負傷	加害	自損行為	急病	その他
昭和52年	1,653	8	—	8	420	25	8	209	43	28	595	309
53	1,799	4	—	8	400	33	15	178	48	38	782	293
54	2,126	5	2	5	503	34	16	260	45	37	884	335
55	2,410	9	2	8	595	31	29	253	53	42	1,000	388
56	2,371	5	1	4	553	30	17	256	44	33	1,008	420

資料 市消防本部

254. 海 難 発 生

年 次	海 難 発 生 船		被 救 助				
	隻 数	人 員	総 数		海上保安部救助		海上保安部
			隻 数	人 員	隻 数	人 員	隻 数
昭 和 52 年	19	93	8	23	3	16	1
53	10	21	6	12	1	3	1
54	11	32	5	13	—	1	—
55	11	146	4	12	—	—	2
56	17	76	9	18	3	4	2

資料 三池海上保安部

255. 交 通 事 故

年 次	発 生 件 数	死 者	負 傷 者	交 通 手 段 別				時	
				四 輪 車	自 動 二 輪	自 転 車	歩 行 者	0 ~ 8 時	8 ~ 10 時
				相 互	(含 原 付)				
昭 和 52 年	1,139	9	1,406	…	…	…	…	149	136
53	1,103	11	1,366	…	…	…	…	121	143
54	1,101	8	1,354	226	442	223	210	121	146
55	1,158	9	1,434	225	496	241	196	144	134
56	1,125	13	1,366	219	474	226	206	129	140

資料 大牟田警察署

256. 火 災 の

年 次	総 数	火 災 件 数							焼 失 程 度 (棟)		
		建 物			林 野	船 舶	車 輛	そ の 他	全 焼	半 焼	部 分 焼
		総 数	延 焼	不 延 焼							
昭 和 52 年	112	59	7	52	3	—	6	44	15	1	59
53	122	58	5	53	10	—	6	48	8	5	52
54	98	64	10	54	6	—	6	22	25	5	54
55	100	66	12	54	5	—	7	22	18	8	70
56	90	63	14	49	1	—	2	24	21	8	65

資料 市消防本部

救 助 状 況

船			自力入港船		全 損 船		人のみの海難	
と他による救助	そ の 他		隻 数	人 員	隻 数	死 亡 行方不明	救 助	死 亡 行方不明
	人 員	隻 数						
2	4	5	10	68	1	2	11	3
1	4	8	3	9	1	—	6	4
—	5	12	4	14	2	5	8	9
1	2	11	5	133	2	1	2	4
1	4	13	6	57	2	1	6	9

発 生 状 況 (大牟田警察署管内)

間 別 件 数							年 代 別 死 傷 者 数					
10~12 時	12~14 時	14~16 時	16~18 時	18~20 時	20~22 時	22~24 時	幼 稚 園 児	小 学 生	中 学 生	高 校 生	成 人	老 人
121	99	159	218	151	71	35	84	83	36	184
153	118	132	212	137	60	27	85	82	29	147
119	114	143	244	124	60	30	103	60	30	107	915	147
138	100	156	244	139	68	35	70	91	18	116	968	180
159	94	148	206	146	65	38	54	66	28	84	676	217

概 況

焼失面積		罹 災 世 帯			死 傷 者		損 害 見 積 額 (千円)					
建 物 (m ²)	林 野 (ヘール)	全 損	半 損	小 損	死 者	傷 者	総 数	建 物	林 野	車 輛	船 舶	その他
3,764	1	12	1	44	2	17	132,470	131,980	—	183	—	307
1,589	321	8	4	44	1	17	117,845	116,378	38	889	—	540
2,545	61	19	—	43	3	11	150,462	150,122	70	115	—	155
4,035	25	15	4	54	4	19	102,045	99,721	—	1,415	—	909
2,291	5	25	7	42	8	10	149,878	149,455	—	325	—	98

257. 原因別火災発

年次	総数	電気関係					ガス (含、ガス溶接機器具類)	油類		車 輛	危険物			使用		
		電熱器具類	電灯	電気装置	送配線	漏電		石油ストーブ、石油コンロ、不良	同取扱不良		化学薬品	油類(含、引火)	その他	風呂(含、かまど)	こんろ(含、かまど)	火鉢(含、たつ)
昭和 47 年	105	1	—	2	1	2	6	4	2	10	—	6	1	2	2	1
48	125	5	1	5	1	3	6	2	1	—	1	14	—	—	2	—
49	126	—	—	2	3	1	6	2	—	1	—	1	—	2	—	—
50	117	1	—	2	5	—	10	—	2	1	—	—	—	2	—	—
51	102	1	—	—	2	2	5	1	1	1	—	3	1	6	1	1
52	112	1	—	3	1	—	2	—	2	4	—	7	—	5	3	1
53	122	—	1	2	—	—	2	2	—	6	—	10	—	5	5	—
54	98	1	1	1	3	—	4	1	1	6	—	10	—	5	5	—
55	100	1	—	1	1	1	—	1	1	7	—	10	—	3	11	—
56	90	3	—	—	4	1	2	3	2	2	—	3	—	5	1	—

資料 市消防本部

258. 時間別覚知別火災発生件数

年次	火災 件数	時間別件数								覚知別件数						
		0 時	3 時	6 時	9 時	12 時	15 時	18 時	21 時	望 楼	119	一般加入電話	警察電話	駆込通報	鎮火後通報	そ の 他
昭和 47 年	105	4	7	7	14	25	23	15	10	1	86	3	9	—	4	2
48	125	13	2	9	18	28	30	19	6	—	110	—	5	1	—	9
49	126	2	2	4	24	41	29	13	11	—	108	4	7	2	4	1
50	117	2	7	6	19	35	29	9	10	—	109	1	2	2	3	—
51	102	7	4	4	11	23	32	14	7	—	77	2	7	5	10	1
52	112	11	4	3	14	24	27	19	10	—	85	3	4	—	18	2
53	122	6	4	6	19	32	36	15	4	—	109	1	2	—	9	1
54	98	9	6	7	11	19	23	15	8	—	83	—	4	1	9	1
55	100	8	11	7	9	18	24	19	4	—	75	1	3	2	10	9
56	90	10	6	3	9	14	27	18	3	—	75	2	1	3	8	1

資料 市消防本部

生 件 数

取	火 の 不 始 末						煙 突			た	弄	自	落	放	不	そ	年 次
	た	野	ロ線	マ	花	そ	飛	過	破								
灰	き	焼	ソ	ッ	火	の	火	熱	損	こ	火	火	火	火	火	他	
1	16	1	—	3	—	3	5	2	—	8	15	1	—	6	—	4	47 年
1	19	1	2	3	6	2	3	4	1	7	13	—	—	17	—	5	48
1	37	—	3	13	4	6	—	2	—	20	8	—	—	5	2	7	49
2	24	—	3	11	3	3	—	1	—	16	8	—	—	12	1	10	50
—	15	—	3	3	6	2	—	—	1	16	9	1	1	11	—	9	51
2	25	—	1	6	1	1	1	—	—	7	10	—	1	21	1	6	52
1	34	1	3	3	2	1	1	3	2	9	15	—	1	8	1	4	53
2	13	—	1	3	2	—	—	1	—	10	7	1	—	16	4	—	54
2	10	—	1	—	—	1	1	2	—	4	13	1	1	16	7	4	55
1	10	—	6	3	2	—	6	2	—	14	7	—	—	8	3	2	56

259. 消 防 施 設

年 次	消 防 署									消 防 団				消 防 水 利				ブ ル
	消 防 吏 員 数	消 防 自 動 車								団 員 数	機 械			消 火 栓		貯 水 槽		
		総 数	ポン プ 車	タン ク 車	化 学 車	は し ご 車	救 急 車	広 報 車	そ の 他 の 車		消 防 ボ ン プ 車	自 動 車 輛	そ の 他	可 搬 ブ	公 設	私 設	公 設	
昭和47年	118	15	4	4	1	1	2	1	2	741	13	1	50	1,503	702	76	275	47
48	118	15	4	4	1	1	2	1	2	735	13	2	44	1,520	760	75	275	43
49	118	15	3	4	1	2	2	1	2	734	12	3	45	1,588	760	80	275	37
50	118	16	3	4	1	2	2	2	2	729	12	3	46	1,623	760	95	275	37
51	118	16	2	5	1	2	2	2	2	725	11	4	48	1,655	760	98	275	37
52	124	17	2	5	1	2	2	2	3	735	11	5	48	1,688	760	106	275	37
53	124	16	3	3	1	2	2	2	3	733	11	5	47	1,740	865	111	151	37
54	130	17	3	3	1	2	3	2	3	735	12	5	40	1,798	865	118	151	37
55	132	18	3	4	1	1	3	2	4	732	12	6	40	1,825	764	117	155	38
56	131	16	2	3	1	1	3	2	4	724	12	6	40	1,836	764	121	155	38

資料 市消防本部

大牟田のあゆみ

古 代

景行天皇高田行宮にいたもう時歴木の巨木があったのにちなみ「御木の国」と称せられた

平安朝時代

弘仁14年 823 三毛中納言源師親が普光寺を建立
延喜の頃 901 三毛郡と称せられた
932 三毛師が宮原天満宮を建立

鎌倉時代

1192 今山岳の活動により三つの池出現、頼朝の時三池と称せられた

室町時代

文明元年 1469 伝治左衛門という一農民が山中で焚火中、燃える石（石炭）を発見
慶長の頃 1600 立花氏が三池を領治

江戸時代

寛文4年 1664 平塚喜左衛門が早鐘山の谷に堤を築く
延宝2年 1674 三池藩が早鐘山の谷に眼鏡橋をかけた
享保6年 1761 柳河藩家老 小野春信 平野鷹取山の地を賜り同年11月ここで石炭の採掘を始めた
寛政2年 1790 三池藩が石山法度を布告
4年 1792 温泉岳（雲仙岳）爆発、大津波におそわれる
享和3年 1803 立花内善 吉ヶ谷の大堤を築く
文化3年 1812 伊能忠敬一行三池郡地方を測量
嘉永6年 1853 三池藩で生山を開坑
安政4年 1857 生山、平野山両坑の境界争い始まる、明治5年に再度争い起こり三瀧県から中止を命ぜられる
" " 大浦坑開坑、大正15年閉鎖

明治時代

明治2年 1869 立花種恭 三池藩知事に任じられる
4年 1871 三池藩士族が石炭採掘を願い出た
" " 三池藩三池県となり同年11月久留米、柳河、三池の三県を廃して三瀧県となる
6年 1873 炭坑一円が官山となった
" " 三瀧県囚徒を三池炭山に初めて使役
" " 天梁、御木、咸休等の小学校が設立

明治7年 1874 大牟田郵便局設立
8年 1875 梅谷坑口付近に初めてコークス炉が建設される
9年 1876 志賀巽軒が銀水義塾を建て九州各地の子弟を教育、後伝習館分校を経、銀水高等小学校となる
" " 三瀧県を廃し福岡県に合併
10年 1877 浜田又平熊本県から来て小浜の干拓に従事、数年後に完成
" " 石炭搬出のため大牟田川口の航路拡大に着手
11年 1878 大浦坑、大牟田川口間の馬車鉄道完成
16年 1883 七浦坑操業開始、明治30年廃坑
" " 三池集治監設置、のち三池監獄を経て三池刑務所と改称され、昭和6年廃止された
17年 1884 三池鉱山本局、七浦間に初めて電話開通
19年 1886 地元金融機関として初めて三池銀行江浦村に設立、翌年大牟田支店開設（現三井銀行大牟田支店）
20年 1887 地元初の会社として三池土木会社設立
" " 宮浦港が出炭操業開始
22年 1889 政府から炭山の営業権一切の引き渡しを終わり三池炭鉱社名で営業開始
" " 町制実施、大牟田町、三池町ができる
" " 三池紡績会社設立、九州紡績と改称後鐘紡に合併、昭和17年廃止
24年 1891 九州鉄道KK久留米、高瀬間開通、大牟田駅開設
" " 宮浦、横須浜間専用鉄道敷設
27年 1894 三池初めての発電所、七浦発電所新設坑外に初めて電灯がともる
29年 1896 郡制施行、三池郡大牟田町となる
" " 勝立坑操業開始、昭和3年廃止
31年 1898 宮原坑操業開始、昭和6年廃止
" " 直轄坑夫を募集
35年 1902 大牟田港起工
" " 万田坑操業開始、昭和26年廃止
36年 1903 大牟田郵便局で電話開始
41年 1908 三池港竣工、開港場に指定される
42年 1909 三池港開門完成、長崎税関三池税関所開所
45年 1912 わが国初の副産物回収コツパースが操業開始、同年4月ガス、タール工場運転開始、三井化学工業KKの基礎が確立
" " 港務所と万田間専用電道が電化される

大正時代

大正3年 1914 三池製煉所が亜鉛製煉操業開始
5年 1916 電気化学大牟田工場建設操業開始

大正 6 年 1917

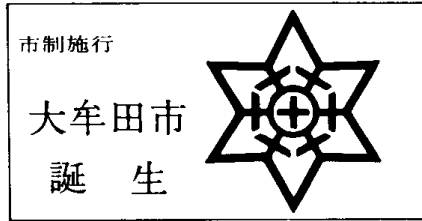

- 7 年 1918 万田坑に暴動事件起こり、各坑に罷業続出、軍隊の出動となった
- 10年 1921 上水道市内一部に通水開始
- 12年 1923 四山坑が出炭開始
- 13年 1924 製作所中心に労働争議が起った
- " " 宮浦大斜坑で出炭開始
- 15年 1926 市制10周年記念国産共進会開催
- " " 銀水駅開設

昭和時代

- 昭和 2 年 1927 大牟田電気軌道、旭町、四山間竣工
- 4 年 1929 大牟田駅、三池町間初めてバス開通
- " " 三川町を市に編入
- " " 記念グラウンド（天皇即位の御大典記念）完成
- 5 年 1930 坑内請負制度廃止、女子坑内夫の入坑禁止
- " " 囚人の採炭作業や馬匹使役を廃止
- 6 年 1931 三池窒素工業KKを設立、合成硫安製造開始。同12年東洋高压と合併
- 7 年 1932 大牟田港県費支弁港湾に指定
- " " 大牟田商工会議所設立
- 9 年 1934 腸チフス流行（患者 582人）
- 10年 1935 東洋高压大牟田工場竣工、硫安製造開始。同25年から尿素製造を始めた
- 11年 1936 大牟田市役所が新築落成
- 12年 1937 爆発赤痢発生（患者約 12,000人、死者約 500人）
- 13年 1938 九州鉄道KKの電車、栄町まで開通、翌年 7 月大牟田駅まで延長される
- 15年 1940 わが国初の石油合成法による人造石油生産に成功、三井化学移管後同18年三池石油合成KK設立にともない生産継続
- " " 三川坑で採炭開始
- 16年 1941 玉川村、駛馬町、三池町、銀水村を市に編入
- " " 東洋軽金属KK設立、終戦とともに操業中止
- 17年 1942 全市大水害に襲われた
- " " 市立図書館、有明町に開館
- 18年 1943 大牟田市消防署設立
- 19年 1944 工場地帯が空襲をうける
- 20年 1945 市内中心地、工場地帯が空襲のため甚大な被害をうけた

- 昭和21年 1946 三池合成工業KK設立、人造石油製造から各種化学製品製造に転換、37年三井化学と合併
- 22年 1947 港第二発電所運転開始
- 23年 1948 大牟田警察所、自治体警察となり、29年県警察にもどった
- 24年 1949 県立保健所市に移管、市保健所が設立
- 25年 1950 市立病院が不知火町に新築落成
- 27年 1952 市内電車が廃止
- " " 炭労の無期限ストライキ始まり、2ヵ月におよんだ
- " " 国営三池干拓建設事業起工、42年 9 月完工
- 28年 1953 人工島初島大牟田市編入
- 29年 1954 市民会館落成
- 30年 1955 健老町地先埋立地大牟田市編入
- 31年 1956 市立動物園誕生
- 32年 1957 延命プール完成
- " " 市制40周年記念事業として大牟田産業科学大博覧会開催（会期51日、経費3億円）
- 33年 1958 市体育館が完成
- 34年 1959 三井鉱山の企業合理化の一端として製作所がKK三井三池製作所として独立
- 35年 1960 三池炭鉱の企業合理化をめぐり、史上最大の争議がはじまり10ヵ月におよんだ
- " " 本浜田町地先埋立地大牟田市に編入、西新町と呼称する
- " " 九州電力新港発電所運転開始
- 36年 1961 東洋高压大牟田工業所にテキサコ式ガス発生炉建設、ガス源がコークスから原油に切り換えられた
- 37年 1962 本市が「産炭地域振興臨時措置法」にもとづく6条地域に指定された
- " " 交通安全都市宣言
- " " 7月集中豪雨による被害続出（浸水家屋11,252戸）
- " " 新地町地先埋立地大牟田市編入
- " " 産炭地振興初の企業として三池コークスKK設立、40年大牟田工場完成
- 38年 1963 国立有明工業高等専門学校開校
- " " 集中豪雨による被害続出（浸水家屋3,474戸）
- " " 11月9日三川炭じん爆発により大災害が起こり死者 458人、日本炭鉱史上第2の重大事故となる
- 39年 1964 市財政危機により「地方財政再建促進特別措置法」の準用指定をうけた
- " " NHKと民放3社のテレビ中継局完成
- " " 新産業都市に正式指定された
- " " 白川小学校で集団赤痢発生（患者198人）
- " " 暴力追放都市宣言

昭和39年	1964	「ばい煙規制法」が適用された	昭和50年	1975	大牟田高等学校、全国高等学校駅伝大会で初優勝
"	"	農村有線放送電話事業開始、昭和50年廃止	51年	1976	市立歴木保育所完成
40年	1965	第2人口島に四山鉱坑口移転	"	"	三井パーティシエ染料KK大牟田工場着工
"	"	三池工業高等学校、全国高等学校野球選手権大会で初優勝	"	"	東谷ごみ埋立地造成
"	"	西鉄バス、準急「くまがわ」と衝突、死者5人、重軽傷者22人	"	"	有明炭鉱営業出炭にはいる
41年	1966	10年ぶり沖縄定期航路再開	"	"	復興土地区画整理事業に伴い、町界町名地番変更
"	"	三池港線道路、白金立体交差建設工事が着手、同43年4月完成	"	"	大牟田高等学校、全国高等学校駅伝大会で二連勝
"	"	白金区画整理完了、千代町誕生	52年	1977	記録的な寒害で水道管破裂続出
42年	1967	大浦焼却場から飛火、異常乾燥で2日間の山火事	"	"	潜塚古墳が国指定の文化財に
"	"	大牟田川から水銀反応あらわれる	"	"	市立保健所改築完成
"	"	70年振りの日照続き農作物の被害甚大	"	"	市制施行60周年を迎える
43年	1968	三井アルミニウム工業KK設立、大牟田、荒尾地区へ進出決定	"	"	三井石炭と有明炭鉱合併で520万トン体制整う
"	"	上水道の延命配水池完成	53年	1978	荒尾市との境界確定訴訟を起こす
"	"	東洋高圧と三井化学合併	"	"	大牟田港泊地埋め立着工56年完成
"	"	九州で初めて大牟田水域の水質基準きまる	"	"	SRC5号プラント試験運転開始
"	"	通町地区区画整理事業始まる	"	"	労働福祉会館オープン
44年	1969	西鉄新栄町駅および商店街建設始まる	"	"	三井三池製作所が、中国向け採炭プラントの輸出契約
"	"	待望の市民交通災害共済制度スタート	"	"	三池山生活環境保全林整備事業に着工
"	"	三井アルミ130メートル大煙突完成	54年	1979	56年完成
"	"	健老清掃工場完成	"	"	公害発生源の三井コークスG炉を廃止
45年	1970	第3人口島三池島完成	"	"	消防北部出張所建設着工、55年完成
"	"	三井アルミ電解工場完成、アルミ地金初生産	"	"	宮浦公園にナイター施設が完成
"	"	「企業都市から市民都市へ」60年代を 目指すマスタープラン基本構想議決	55年	1980	市議会に大牟田地域再開発促進特別委員会を設置
46年	1971	市立養護学校開校	"	"	市民会館（仮称）積立基金条例制定
"	"	三池港三井の私港から県管理港へ	"	"	大牟田市再開発市民会議の結成
"	"	有明広域市町村圏（2市5町）スタート	"	"	市立勝立地区公民館、勝立支所オープン（電送システムを採用）
47年	1972	70歳以上の医療費無料になる	"	"	新栄町商店街のアーケード、カラー舗装完成
"	"	ごみ収集料無料に、し尿は人頭割に	56年	1981	電気税訴訟の訴えの取り下げ
"	"	市立老人福祉センターオープン	"	"	障害者福祉都市の指定うける
48年	1973	し尿紛争起き、市直営化の方向で解決	"	"	新三池港整備計画素案できる
"	"	水俣病類似患者問題発生	"	"	再開発促進特別委員会に、発展計画推進部会（新三池港、ニュータウン、企業誘致、教育、文化）4部を設置
"	"	市立青年の家オープン	"	"	大牟田市・大同市友好都市締結式
"	"	公害病救済の地域指定受ける	"	"	三井・東レが（カーボンファイバー開発）CMT開発KKを設立
"	"	市に行財政確立対策本部を設置、地方自治確立を目指して運動を展開する	57年	1982	KK九州精密機器（電気関係プラスチック成形工場着工
49年	1974	大牟田ハイツオープン	"	"	水道庁舎完成
"	"	大牟田川・港しゅんせつ工事始まる	"	"	市民憲章制定
"	"	市民体育館オープン、全国高等学校総合体育会行われる	"	"	若宮伝染病院を廃止
50年	1975	電気税訴訟を起こす	"	"	養護老人ホーム吉野園完成
"	"	菊池川新導水路完成	"	"	大学誘致きまる（九産大女子短）
"	"	公共下水道処理始める	"	"	市制施行65周年を迎える
"	"	公害による特定呼吸器病患者を市独自で救済	"	"	

歴 代 市 長

歴 順	氏 名	就任年月日	退任年月日	歴 順	氏 名	就任年月日	退任年月日
初代	巖谷忠順	T 6. 7. 3	T 10. 7. 2	10	田中忠蔵	S 22. 6. 4	S 26. 3. 29
2	岩井敬太郎	T 11. 3. 23	T 15. 3.	11	"	S 26. 4. 26	S 30. 4. 3
3	"	T 15. 4.	S 4. 8. 10	12	細谷治嘉	S 30. 5. 2	S 34. 4. 29
4	奥村長作	S 4. 11. 23	S 8. 11. 22	13	"	S 34. 5. 2	S 38. 4. 29
5	前田慎吾	S 9. 5. 4	S 12. 12. 4	14	円仏末吉	S 38. 5. 2	S 42. 4. 29
6	田中修	S 13. 1. 23	S 17. 1. 22	15	田中忠蔵	S 42. 4. 30	S 46. 4. 29
7	"	S 17. 1. 23	S 21. 1. 22	16	山田亀一	S 46. 4. 30	S 50. 4. 29
8	荒木万寿夫	S 21. 1. 31	S 22. 4. 2	17	古賀治	S 50. 4. 30	S 54. 4. 29
9	"	S 22. 4. 7	S 22. 4. 18	18	黒田穰一	S 54. 4. 30	現 在

歴 代 助 役

歴 順	氏 名	就任年月日	退任年月日	歴 順	氏 名	就任年月日	退任年月日
初代	宇野誠	T 6.	T 7.	11	山田亀一	S 26. 10. 15	S 30. 7. 8
2	吉田齋	T 7. 11. 7	T 11. 11. 6	12	坪沼寿義	S 30. 11. 18	S 34. 8. 1
3	竹尾英敏	T 11. 11. 30	T 15. 11. 29	13	宮前碩雄	S 34. 10. 15	S 38. 6. 8
4	鷺塚正人	S 2. 5. 14	S 6. 5. 15	14	鳥越義孝	S 38. 6. 17	S 42. 6. 16
5	井上秀太郎	S 7. 1. 15	S 11. 1. 14	15	山田亀一	S 42. 7. 28	S 46. 3. 9
6	"	S 11. 1. 15	S 12. 12. 14	16	松葉幸生	S 46. 7. 23	S 50. 7. 22
7	中富鉄之助	S 13. 2. 1	S 17. 2. 4	17	重枝幹人	S 50. 9. 20	S 52. 9. 26
8	"	S 17. 2. 5	S 21. 2. 4	18	舛永栄吉	S 53. 7. 1	S 54. 6. 4
9	田中忠蔵	S 21. 3. 8	S 22. 5. 17	19	瓜生孝	S 54. 6. 13	S 56. 3. 31
10	山田亀一	S 22. 10. 10	S 26. 10. 2	20	河口政俊	S 56. 4. 1	現 在

歴 代 収 入 役

歴 順	氏 名	就任年月日	退任年月日	歴 順	氏 名	就任年月日	退任年月日
初代	大坪虎次郎	T		10	猿渡清一郎	S 25. 2. 22	S 29. 2. 21
2	森四郎	T 8. 2. 26	T 12. 2. 25	11	"	S 29. 3. 6	S 33. 3. 5
3	"	T 12. 5. 14	S 2. 3. 29	12	吉田安夫	S 34. 3. 14	S 38. 3. 10
4	"	S 2. 5. 14	S 6. 5. 13	13	小川留吉	S 38. 6. 17	S 42. 6. 16
5	"	S 6. 7. 18	S 10. 7. 17	14	"	S 42. 7. 28	S 46. 7. 22
6	井形政太郎	S 11. 1. 22	S 15. 1. 21	15	"	S 46. 7. 22	S 50. 7. 23
7	"	S 15. 1. 22	S 19. 1. 23	16	吉田棹三	S 50. 9. 20	S 54. 6. 4
8	"	S 19. 1. 24	S 23. 1. 23	17	中村清次郎	S 54. 6. 13	現 在
9	"	S 23. 1. 23	S 25. 1. 6				

歴代市会議長

歴 順	氏 名	就任年月日	退任年月日	歴 順	氏 名	就任年月日	退任年月日
初代	福井 福太郎	T 6. 5. 12	T 7. 3. 19	11	坂井 又雄	S 24. 6. 30	S 26. 4. 20
2	森 時三郎	T 7. 4. 23	T 10. 4. 30	12	境 慧	S 26. 5. 10	S 30. 5. 1
3	吉田 卯三郎	T 10. 5. 16	T 14. 4. 20	13	”	S 30. 5. 18	S 34. 5. 1
4	臼田 久内	T 14. 5. 8	S 4. 4. 30	14	舛永 栄吉	S 34. 5. 18	S 38. 5. 1
5	平山 喜録	S 4. 5. 11	S 8. 4. 30	15	境 慧	S 38. 5. 15	S 42. 5. 1
6	”	S 8. 5. 11	S 12. 4. 30	16	”	S 42. 5. 12	S 46. 5. 1
7	鶴 惣市	S 12. 6. 1	S 17. 5. 20	17	”	S 46. 5. 14	S 50. 5. 1
8	”	S 17. 6. 20	S 22. 2. 14	18	堺 親義	S 50. 5. 13	S 54. 5. 1
9	江上 平	S 22. 2. 22	S 22. 4. 29	19	境 造	S 54. 5. 24	S 56. 9. 30
10	藤津 潔	S 22. 5. 24	S 24. 6. 30	20	山浦 勇次郎	S 56. 9. 30	現 在

歴代市会副議長

歴 順	氏 名	就任年月日	退任年月日	歴 順	氏 名	就任年月日	退任年月日
初代	吉田 卯三郎	T 6. 5. 12	T 10. 4. 30	11	坂井 又雄	S 22. 5. 24	S 24. 6. 30
2	浜田 義孝	T 10. 5. 16	T 12. 12. 17	12	境 慧	S 24. 6. 30	S 26. 4. 20
3	平山 喜録	T 13. 3. 27	T 14. 4. 30	13	加倉 広斗	S 26. 5. 10	S 30. 5. 1
4	大道 常吉	T 14. 5. 8	S 4. 4. 30	14	江上 平	S 30. 5. 18	S 34. 5. 1
5	水町 浅五郎	S 4. 5. 11	S 7. 12. 13	15	松本 勇	S 34. 5. 18	S 38. 5. 1
6	円 仏七蔵	S 7. 12. 19	S 8. 4. 30	16	野方 重男	S 38. 5. 15	S 42. 5. 1
7	”	S 8. 5. 11	S 12. 4. 30	17	”	S 42. 5. 12	S 46. 5. 1
8	吉永 節治	S 12. 6. 1	S 17. 5. 20	18	佐藤 猛	S 46. 5. 14	S 50. 5. 1
9	古賀 喜太郎	S 17. 6. 22	S 20. 2. 13	19	平山 隆博	S 50. 5. 13	S 54. 5. 1
10	古賀 常吉	S 20. 2. 20	S 22. 4. 29	20	中原 勝喜	S 54. 5. 24	現 在

市議会のしくみ

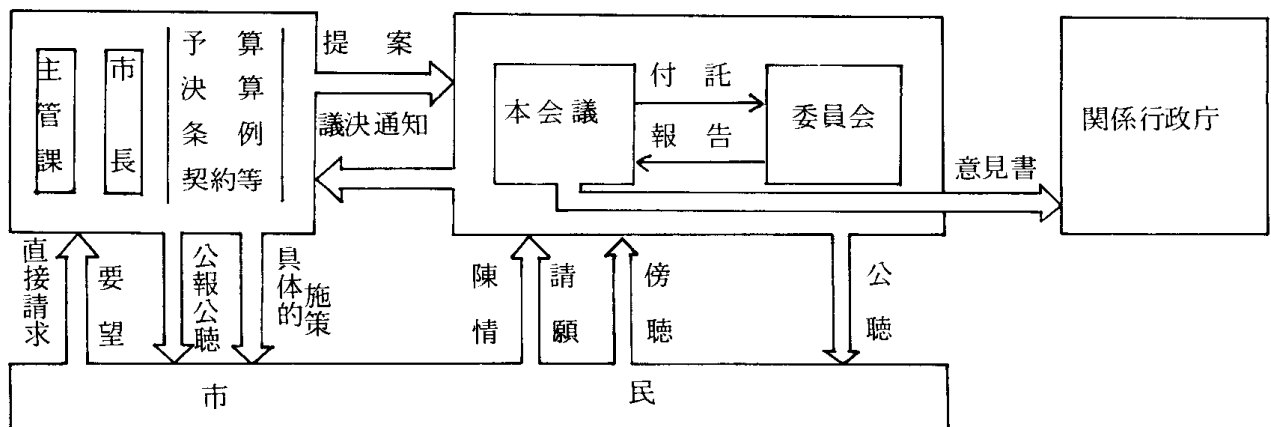

大牟田市役所機構一覽表

昭和57年7月16日現在

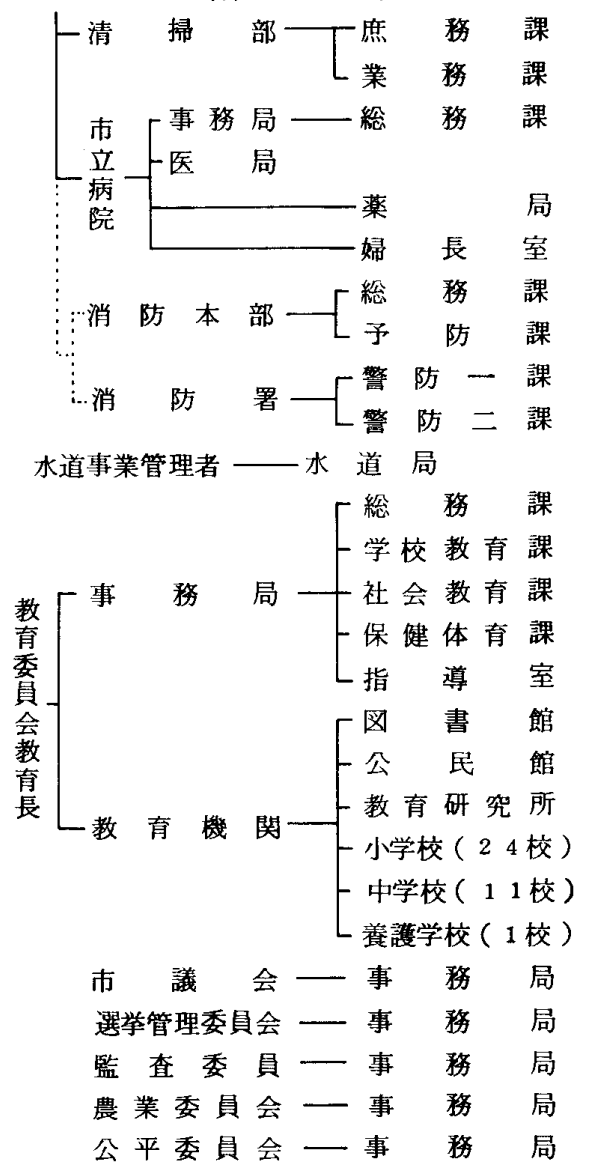
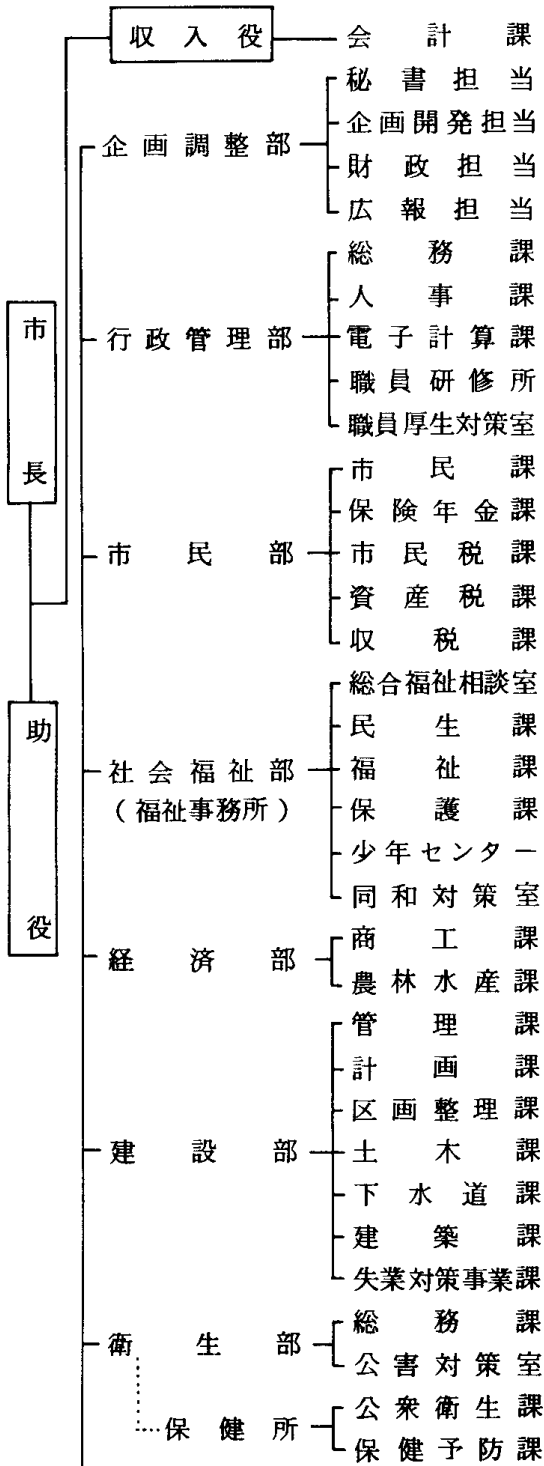

大牟田市にある文化財一覽表

S 57.3.31 現在

行政区分	指定区分	指定年月日	文化財の名称	数量	所在地
国指定	建造物 (重要文化財)	昭45. 6. 17	早鐘眼鏡橋 (付、旧水路10m)	1 基	早鐘町128
"	史跡	昭36. 4. 5	萩ノ尾古墳	1 基	萩尾町2丁目356
"	"	昭52. 2. 17	潜塚古墳	1 基	黄金町1丁目471
県指定	彫刻	昭33. 4. 3	木造薬師如来坐像	1 軀	大字今山2538 普光寺境内
"	"	昭38. 1. 16	木造慈覚大師坐像	1 軀	" "
"	考古資料	昭32. 8. 5	黒崎山舟形石棺	1 基	大字岬黒崎第二公園内
"	"	昭33. 4. 3	宮原石層塔残欠	1 基	宮原町1丁目191
"	"	昭33. 10. 29	不動明王板碑(附梵 字阿弥陀三尊板碑)	1基 (1基)	大字今山字本村2538 普光寺境内
"	"	昭33. 10. 29	石造六地藏	1 基	大字倉永8729
"	"	昭33. 10. 29	南無阿弥陀仏名号板碑 (附四面仏石塔残欠)	1基 (1枚)	藤田町743 藤田天満宮境内
"	"	昭34. 3. 23	石 甲	1 個	不知火町2丁目4-3 市文化財資料室 (給食会館内)
"	"	昭36. 4. 5	今山普光寺ならびに 定林寺石塔群	1 括	大字今山字本村 大字今山字大塔
"	"	昭37. 4. 19	石 幢 残 欠	1 基	宮原町1丁目191 宮原天満宮境内
"	"	昭38. 1. 9	蜜柑山舟形石棺	1 基	昭和町223 延命公園内
"	"	昭45. 5. 2	乙宮神社の石殿	1 基	宮坂町20 乙宮神社境内
"	民俗文化財	昭38. 1. 9	湯谷柳川領境界石	2 本	大字四箇字湯谷
"	"	昭31. 1. 16	早鐘池弁財天碑	1 基	早鐘町128
"	史跡	昭31. 1. 19	倉永古墳	1 基	大字倉永 甘木山公園東登山口
"	天然記念物	昭33. 4. 3	臥 竜 梅	1 叢	大字今山2538 普光寺境内
"	"	昭54. 3. 6	土穴のエノキ	1 本	大字櫛野字土穴928
市指定	考古資料	昭34. 12. 12	四方仏塔 (付五輪塔地輪)	2 基	藤田町672
"	"	昭42. 10. 11	大間劫月院跡石造遺物	1 括	大字三池226
"	"	昭42. 10. 11	明正寺六地藏幢	1 基	大字三池775 明正寺境内
"	"	昭50. 3. 18	定林寺中興開山塔	1 基	大字今山字大塔 定林寺境内
"	"	昭50. 3. 18	本村の四仏塔婆	1 基	大字勝立字本村
"	民俗文化財	昭37. 7. 16	焚石山鎮守社稻荷石祠	1 基	大字宮崎51の1 森清隆宅地内
"	"	昭50. 3. 18	三池氏供養塔	2 基	大字今山字大塔 定林寺境内
"	史跡	昭37. 7. 16	歴代三池藩主墓地	2ヶ所	大字今山2719 他 紹運寺境内
"	"	昭38. 7. 11	上内立花内膳家墓地	1ヶ所	大字上内椏2248
"	天然記念物	昭41. 9. 30	上内のイチイガシ	1 株	大字上内1528 上内八幡宮境内
"	"	昭44. 6. 12	黒崎の大樟	1 株	大字岬2363 玉垂神社境内
"	"	昭50. 3. 18	櫛野のトベラ樹	1 株	大字櫛野字大久保尻693-1・2
"	民俗芸能	昭50. 3. 18	岡天満宮祭礼行事		大字上内 岡、坂井部落

この表は有明広域市町村圏（2市5町）及び県下の主な都市の主要指標である。
自治省要項に基づく有明広域市町村圏は、大牟田市、柳川市、高田町、瀬高町、

区 分	調査時期	大牟田市	柳川市	高田町	瀬高町	大和町
面 積 (km ²)	昭和55年10月1日	80.11	37.96	40.40	38.13	22.15
人 口 総 数	昭和55年国勢調査	163,000	45,587	17,782	27,219	19,283
男	"	75,997	21,688	8,592	12,896	9,241
女	"	87,003	23,899	9,190	14,323	10,042
世 帯 数	"	49,769	10,994	4,321	6,557	4,260
人 口 密 度 (1Km ²)	"	2,034.7	1,200.9	440.1	713.8	870.6
0歳～14歳人口	"	33,494	10,306	3,841	6,047	4,480
15歳～64歳人口	"	108,766	30,030	11,577	17,657	12,619
65歳以上人口	"	20,702	5,251	2,364	3,515	2,184
就 業 者 総 数	"	68,587	20,967	9,168	13,484	9,454
第 1 次 産 業	"	3,205	5,284	3,386	3,412	3,423
第 2 次 産 業	"	23,219	5,490	2,618	3,975	2,562
第 3 次 産 業	"	42,087	10,187	3,163	6,091	3,463
事業所数(国営を含む)	昭和56年7月1日	8,357	2,524	674	1,397	754
うち第2次産業	"	897	690	155	306	193
うち第3次産業	"	7,452	1,827	512	1,088	558
従業者数(国営を含む)	"	70,268	13,205	3,323	8,438	4,222
うち第2次産業	"	25,741	4,440	1,351	3,052	1,782
うち第3次産業	"	44,503	8,745	1,948	5,258	2,430
農 家 総 数	昭和55年2月1日	2,649	3,606	2,270	2,567	2,029
専 業	"	388	191	395	463	135
第 1 種 兼 業	"	278	604	446	654	271
第 2 種 兼 業	"	1,983	2,811	1,429	1,450	1,623
農 家 世 帯 員 数	"	11,636	17,581	10,887	12,485	10,172
農 業 従 事 者 数	"	6,988	9,491	6,038	6,837	5,733
総経営耕地面積(アール)	"	142,589	205,577	232,489	190,597	148,182
林 家 数	"	825	62	475	133	22
保有山林面積(ヘクタール)	"	546	150	304	193	19
林 野 面 積(ヘクタール)	"	1,471	—	463	420	—
海面漁業経営体数	昭和53年11月1日	451	1,275	110	6	950
うち個人経営体数	"	451	1,275	110	6	950
内水面養殖業経営体数	"	3	41	3	1	4

要 指 標

大和町、三橋町、山川町である。

三 橋 町	山 川 町	北九州市	福 岡 市	久留米市	直 方 市	大 川 市	筑 後 市
1646	2626	47741	33561	12393	6163	3349	4237
17315	6412	1065078	1088588	216972	62595	49537	41698
8219	3071	514167	536765	104141	29717	23843	19879
9096	3341	550911	551823	112831	32878	25694	21819
4197	1473	351310	397013	65029	18939	12118	10446
10519	2442	22310	32436	17508	10157	14792	9841
3986	1406	246184	253071	51731	14049	12047	9517
11268	4102	725073	758413	145364	41987	32399	27166
2061	904	92691	74785	19828	6559	5091	5014
8344	3263	454512	488825	96912	27875	24287	20016
1701	1507	7728	10921	7727	1414	3123	3582
2768	628	152452	106032	23549	9559	11562	6529
3874	1127	293471	369646	65615	16894	9588	9904
1065	274	60600	72243	13926	3407	3708	2147
302	62	7491	8202	1981	587	1641	526
761	212	53044	63946	11920	2815	2061	1617
6948	1320	520559	641976	109171	28927	25545	16759
2359	447	165037	117734	28646	9429	14652	7486
4577	873	353168	522432	80353	19432	10844	9246
1599	910	5972	6176	5956	1385	2522	2781
193	293	798	718	912	154	311	501
367	254	901	1004	1265	230	682	761
1039	363	4273	4454	3779	1001	1529	1519
7867	4413	26465	29691	28309	6238	12704	13360
4477	2623	15821	15708	16307	3699	6947	7477
100006	106361	345404	385087	447236	92296	158005	237115
20	131	5806	4842	1057	547	133	205
80	140	6212	20341	2330	561	214	313
—	670	19806	12043	2287	2248	—	—
—	—	664	1118	14	—	335	—
—	—	644	1037	14	—	335	—
2	—	27	10	8	9	48	7

市 町 村 主 要

区 分	調 査 時 期	大牟田市	柳 川 市	高 田 町	瀬 高 町	大 和 町
工 場	数 昭和55年12月31日	378	373	62	143	124
従 業 者 数	"	11,431	2,524	877	1,875	1,238
製造品出荷額等(百万円)	"	273,882	25,268	8,332	17,344	22,995
付 加 価 値 額 (百万円)	"	92,189	8,381	2,904	5,795	7,179
商 店 総 数	昭和54年6月1日	4,543	1,096	258	592	343
卸 売 業	"	456	123	25	48	25
小 売 業	"	2,893	793	206	456	289
飲 食 店	"	1,194	180	27	88	29
うちバー酒場等	"	569	46	—	5	2
従 業 者 数	"	16,737	3,590	782	1,817	955
卸 売 業	"	3,784	746	154	261	154
小 売 業	"	10,749	2,393	563	1,345	694
飲食店(バー・酒場等除く)	"	2,204	451	65	211	107
年間商品販売総額(百万円)	"	230,919	58,299	9,285	17,594	7,994
卸売業(百万円)	"	109,007	36,338	4,398	5,003	1,696
小売業(百万円)	"	115,122	20,349	4,749	12,011	5,855
飲食店(百万円)	"	6,790	1,612	138	580	444
(バー・酒場等除く)						
売場面積(小売業のみ)(㎡)	"	172,521	31,437	8,659	20,886	10,862
国民健康保険被保険者数	昭和55年度	47,521	23,784	8,359	13,005	11,119
保険給付総額(百万円)	"	7,249	2,612	968	1,348	1,060
生活保護率(人口 1,000人対)	昭和56年3月中	45.1	11.4	—	—	—
火 災 発 生 件 数	昭和54年	98	11	6	21	5
交 通 事 故 件 数	"	1,015	248	86	220	77
永久選挙人名簿登録者数	昭和56年9月2日	120,636	32,238	12,939	19,714	13,696
普通会計決算額歳入(百万円)	昭和55年度	32,070	6,573	3,230	3,696	3,198
歳 出	"	33,419	6,534	3,037	3,438	3,065
市税住民1人当り税額(円)	"	57,173	32,701	53,281	34,606	35,882
住民1人当り歳出額(円)	"	203,008	139,959	169,094	124,983	154,569
経 常 収 支 比 率	"	86.3	98.5	72.1	76.9	86.1
財政力指数	昭和54年度	0.560	0.363	0.371	0.387	0.327
(県地方課56年版資料集)	昭和55年度	0.552	0.412	0.387	0.414	0.381
	昭和56年度	0.581	0.406	0.519	0.387	0.347
	平 均	0.564	0.394	0.426	0.396	0.352

指 標 (つづき)

三橋町	山川町	北九州市	福岡市	久留米市	直方市	大川市	筑後市
171	23	2,607	3,003	986	368	1,349	331
1,520	363	95,150	41,884	19,179	6,095	12,084	5,663
16,141	2,500	2,624,361	582,518	276,306	77,263	111,301	77,227
5,763	738	993,681	213,223	122,508	28,126	39,803	27,570
352	107	28,709	34,866	6,318	1,701	1,253	818
40	6	3,529	7,613	1,032	206	239	71
208	96	16,806	16,409	3,314	1,076	833	627
104	5	8,374	10,844	1,972	419	181	120
27	—	3,135	3,940	804	155	48	18
1,500	342	115,146	198,396	28,682	7,242	5,103	3,035
356	18	33,443	99,239	10,143	2,007	2,034	558
924	314	64,255	71,091	14,304	4,294	2,656	2,109
220	10	17,448	28,066	4,235	941	413	368
222,38	2,884	2,330,471	1,108,234	595,758	130,614	104,959	34,072
10,490	253	1,545,212	1,004,254	393,433	79,684	75,477	13,454
11,148	2,612	732,894	937,646	187,559	48,065	28,264	19,321
600	19	52,365	102,151	14,766	2,865	1,218	1,298
15,399	5,749	875,658	1,059,449	210,780	72,190	74,576	30,301
7,930	4,068	281,602	312,689	74,078	16,407	24,891	17,112
796	431	38,251	38,080	8,874	2,029	2,741	2,092
—	—	46.7	26.6	24.0	68.8	7.3	12.9
3	4	313	368	104	24	37	27
137	37	5,167	7,761	1,789	354	339	308
12,350	4,737	750,880	740,911	149,760	46,033	34,590	29,752
2,892	1,511	332,397	314,344	37,925	18,062	7,752	7,125
2,843	1,423	324,663	307,444	37,416	17,704	7,464	7,129
39,051	24,753	89,502	91,015	62,987	52,205	48,447	43,953
162,869	215,739	307,634	292,970	174,390	278,173	148,116	169,202
940	838	80.5	740	80.5	89.1	84.9	77.9
0.431	0.221	0.599	0.642	0.697	0.475	0.540	0.470
0.471	0.232	0.623	0.660	0.731	0.478	0.601	0.498
0.466	0.216	0.621	0.652	0.723	0.481	0.595	0.491
0.456	0.223	0.614	0.651	0.717	0.478	0.579	0.486

市内の官公署及び施設・報道機関・金融機関

名 称	所 在 地	電話番号	名 称	所 在 地	電話番号
市 関 係			大牟田市教育委員会事務局	有明町2丁目3	53-4221
大牟田市役所	有明町2丁目3	53-4221	図 書 館	有明町1丁目2-11	55-4504
銀 水 支 所	大字草木1149-3	52-4114	市 民 会 館	有明町1丁目2-11	53-1502
三 池 支 所	大字三池629-2	52-3994	青 年 の 家	昭和町223	52-5285
駛 馬 支 所	馬込町1丁目20-1	52-5794	体 育 館	宝坂町2丁目86	53-6003
三 川 支 所	三川町4丁目104	53-6238	延 命 プ ー ル	黄金町1丁目86	53-4221
勝 立 支 所	新勝立町4丁目1-1	52-3171	野 球 場	原山町200	53-4221
大牟田市保健所	不知火町1丁目5-1	53-4221	記 念 グ ラ ン ド	黄金町1丁目123	53-4221
大牟田市立院	不知火町3丁目3	53-1061	給 食 会 館	不知火町2丁目4-3	54-7171
動 物 園	昭和町163	56-4526	教 育 研 究 所	大正町5丁目4-16	52-5845
少年センター	有明町1丁目2-11	53-2198	中 央 公 民 館	有明町1丁目2-11	53-1502
労働福祉会館	笹林町1丁目1-1	57-5930	中央公民館 三池分館	大字三池694-1	53-8343
老人福祉センター	若宮町2-1	54-9073	中央公民館 倉永分館	大字倉永106-12	58-3479
老人ホーム吉野園	大字吉野2156	58-0139	三川地区公民館	樋口町5-3	52-5957
母子寮	小浜町44	52-2460	勝立地区公民館	新勝立町4丁目1-1	51-0393
諏訪保育所	諏訪町2丁目22	52-4142	三 里 小 学 校	三里町1丁目16-2	53-6002
歴 木 保 育 所	大字歴木824-1	52-7511	三 川 小 学 校	上屋敷町2丁目3-1	53-6004
第一清掃事務所	大浦町14	52-5956	川 尻 小 学 校	天領町1丁目145-1	53-6005
第二清掃事務所	健老町184	52-4942	諏 訪 小 学 校	諏訪町1丁目111	53-6006
健老清掃工場	健老町133	53-4585	駛 馬 南 小 学 校	神田町236	53-6007
港清掃事業所	西新町20-9	56-5292	駛 馬 北 小 学 校	馬場町17	53-6008
健老町埋立地事務所	健老町328	55-6737	笹 原 小 学 校	笹原町3丁目116	53-6009
浜田町ポンプ場	浜田町19-8	52-4567	天 道 小 学 校	天道町24	53-6010
浜 町 ポ ン プ 場	浜町	52-2740	玉 川 小 学 校	大字樺野2710-1	53-6011
三 川 ポ ン プ 場	樋口町8-2	52-7687	上 官 小 学 校	宮坂町6-1	53-6012
手鎌終末処理場	大字手鎌字有明開1856	52-7014	不 知 火 小 学 校	不知火町2丁目10-2	53-6013
高 泉 処 理 場	大字歴木字筒井535	54-8196	笹 林 小 学 校	笹林町1丁目1-3	53-6014
失業対策事業部笹林地区事務所	亀谷町52-1	54-3265	大 正 小 学 校	大正町5丁目5-9	53-6015
失業対策事業部北部地区事務所	大字田隈175-1	54-4064	中 友 小 学 校	中友町1-20	53-6016
失業対策事業部中友地区事務所	新地町1	54-4976	明 治 小 学 校	明治町2丁目21-1	53-6017
失業対策事業部三川地区事務所	諏訪町2丁目5	54-4071	白 川 小 学 校	中白川町1丁目183	53-6018
失業対策事業部早鐘地区事務所	天道町194	54-4978	平 原 小 学 校	平原町333	53-6019
と 畜 場	北磯町78	52-4112	高 取 小 学 校	大字歴木1807-58	53-6020
畜 犬 セ ン タ ー	大浦町14	52-7493	三 池 小 学 校	大字新町289	53-6021
火 葬 場	黄金町2丁目209	52-4106	銀 水 小 学 校	大字田隈233	53-6022
大牟田市水道局	有明町2丁目3	53-4221	上 内 小 学 校	大字上内1575	58-0103
白 川 ポ ン プ 場	上白川町2丁目415	53-0129	吉 野 小 学 校	大字白銀967-17	58-1037
宮ノ原水質試験室	青葉町97	57-0665	倉 永 小 学 校	大字倉永1325	58-1038
大牟田市消防本部	浄真町46	53-3521	手 鎌 小 学 校	大字唐船395	53-6025
消防署大正町出張所	大正町2丁目8-2	53-3521	船 津 中 学 校	船津町1丁目133	53-6030
消防署三川町出張所	南船津町1丁目1-8	53-3521	右 京 中 学 校	右京町1	53-6031
消防署吉野出張所	大字白銀36-2	53-3521	米 生 中 学 校	米生町2丁目26	53-6032
消防署勝立出張所	馬渡町9-2	53-3521	勝 立 中 学 校	大字勝立282-2	53-6033

名 称	所 在 地	電話番号	名 称	所 在 地	電話番号
延 命 中 学 校	昭和町240	53-6034	有明工業高等専門学校	東萩尾150	53-1011
松 原 中 学 校	大正町5丁目4-16	53-6035	三 池 高 等 学 校	大字草木1020	53-2172
白 光 中 学 校	椿黒町32	53-6036	大 牟 田 北 高 等 学 校	大字甘木109	58-0011
歴 木 中 学 校	大字歴木1150	53-6037	大 牟 田 南 高 等 学 校	黄金町1丁目26	53-3510
田 隈 中 学 校	大字田隈338	53-6040	三 池 工 業 高 等 学 校	上官町4丁目77	53-3036
橋 中 学 校	大字橋644-1	58-0022	大 牟 田 商 業 高 等 学 校	大字吉野555	58-0222
甘 木 中 学 校	大字甘木613	58-0033	三 池 農 業 高 等 学 校	大字吉野1389-1	58-1116
養 護 学 校	天道町24	56-9671	大 牟 田 高 等 学 校	大字草木852	53-5011
国・県関係、その他			不知火女子高等学校	大字田隈956	55-2344
福岡地方裁判所大牟田支部	白金町101	53-3503	明光学園高等学校(中学校)	大字倉永170	58-0907
福岡家庭裁判所大牟田支部	白金町101	53-3503	朝日新聞大牟田通信局	不知火町1丁目6-11	53-2061
大牟田簡易裁判所	白金町101	53-3503	毎日新聞大牟田通信部	不知火町1丁目4-4	53-2015
福岡地方検察庁大牟田支部	白金町69	52-2629	読売新聞大牟田通信部	宝坂町2丁目1-3	53-5551
大牟田区検察庁	白金町69	52-2629	西日本新聞大牟田支局	不知火町1丁目6	53-3021
福岡刑務所大牟田拘置所支所	白金町69	53-0548	フクニチ新聞大牟田支局	浄真町24-1	53-2505
福岡法務局大牟田出張所	白金町69-1	53-5506	熊本日日新聞大牟田支局	浄真町102	53-5041
三池税関支署	新港町1	52-2526	有 明 新 報 社	有明町1丁目1-17	52-1212
福岡入国管理局三池港出張所	新港町1	53-0528	NHK福岡放送局大牟田通信部	原山町15-2	53-5555
九州海運局三池支局	新港町1	52-5390	三井銀行大牟田支店	栄町1丁目2-1	52-3203
博多検疫所三池出張所	新港町1	52-8631	福岡銀行大牟田支店	不知火町1丁目4-1	52-3211
第七管区海上保安本部三池海上保安門司植物防疫所福岡支所	新港町1	53-0521	福岡銀行五月橋支店	旭町1丁目1-1	52-4211
三池出張所	入船町97-2	53-5077	福岡銀行三川町支店	三里町2丁目4-3	52-5211
大牟田税務署	不知火町1丁目3-16	52-3245	福岡銀行五月橋支店三池出張所	三池神田脇374-2	54-3696
大牟田労働基準監督署	曙町3-1	53-3987	肥後銀行大牟田支店	築町3-1	52-4241
大牟田電報電話局	不知火町1丁目3-10	54-4251	筑邦銀行大牟田支店	築町2-4	52-5271
大牟田郵便局	不知火町1丁目4-7	53-1051	西日本相互銀行大牟田支店	栄町2丁目11-1	52-3371
三池郵便局	大字歴木460	52-3875	西日本相互銀行南大牟田支店	三里町2丁目6-15	52-6101
日本専売公社大牟田営業所	不知火町2丁目9-19	56-1281	福岡相互銀行大牟田支店	旭町1丁目1-7	54-8381
国鉄大牟田駅	不知火町1丁目	53-1571	熊本相互銀行大牟田支店	築町4-1	53-3153
国鉄銀水駅	大字草木229	52-3480	九州相互銀行大牟田支店	有明町2丁目2-14	53-2258
熊本鉄道管理局大牟田保線区	不知火町1丁目	56-9009	長崎相互銀行大牟田支店	大正町1丁目3-10	52-8255
国立療養所大牟田病院	大字橋1044-1	58-1122	正金相互銀行大牟田支店	有明町2丁目1-1	52-4246
大牟田社会保険事務所	大正町6丁目2-10	52-5255	肥後相互銀行大牟田支店	本町1丁目5-8	53-2702
大牟田警察署	不知火町3丁目8	53-0551	大牟田信用金庫	有明町2丁目2-17	52-3305
大牟田公共職業安定所	曙町3-1	53-1551	大牟田信用金庫三川支店	三里町2丁目5-1	53-1206
大牟田公共職業安定所磯町労働出張所	中友町4-2	56-5522	大牟田信用金庫銀座支店	本町1丁目5-5	54-5555
福岡県筑後労働福祉事務所大牟田駐	曙町3-1	52-3848	大牟田信用金庫通町支店	通町1丁目11-4	55-1234
福岡県大牟田財務事務所	原山町13-3	52-4281	大牟田信用金庫新栄町支店	新栄町21-2	54-2795
福岡県大牟田土木事務所	不知火町2丁目9-24	54-0511	大牟田信用金庫上官支店	上官町2丁目2-7	56-6707
福岡県大牟田失業対策事務所	不知火町2丁目9-24	53-0356	大牟田信用金庫三池支店	大字三池625	51-5100
福岡県大牟田児童相談所	小浜町42-6	54-2344	福岡県労働金庫大牟田支店	有明町2丁目25	53-4414
福岡県立大牟田専修職業訓練校	大字歴木475	54-0321	福岡県南部信用組合大牟田支店	大字白銀687	58-5550

大 牟 田 市 統 計 年 鑑

昭 和 56 年

昭和 57年 10月 1日 発 行

編 集 大 牟 田 市 行 政 管 理 部 総 務 課

大 牟 田 市 有 明 町 2 丁 目 3 番 地

電 話 (53) 4 2 2 1

印 刷 大 牟 田 市 小 浜 町 2 丁 目 1 の 1

第 一 印 刷 工 業 所

電 話 (54) 8 8 8 8

発 行 所 大 牟 田 市 役 所

