

大牟田市統計年鑑

平成19年版

平成21年刊行

大牟田市

大牟田市民憲章

制定 昭和 57 年 7 月 21 日

私たちは、三池山と有明の海に抱かれ、燃ゆる石のふる里に住む大牟田市民です。

私たちは、みずからの責任において、互いに力を合わせ、未来にはばたく大牟田の町をきずくため、この憲章を定めます。

活気ある豊かな町にしましょう。

自然と調和したきれいな町にしましょう。

教育を重んじ、文化をはぐくむ、健やかな町にしましょう。

親切な、心あたたかい町にしましょう。

きまりを守り明るい町にしましょう。



大牟田市統計年鑑

平成19年版



平成 21 年刊行

大 牟 田 市

は じ め に

ここに、平成19年版大牟田市統計年鑑を刊行いたします。

本書は、昭和24年版以降57年にわたって刊行されている統計書で、大牟田市の自然、人口、経済、社会、文化などの基本的統計資料を総合的かつ体系的に収録し、市勢の現況と推移を明らかにしたものです。

近年の国際化、少子・高齢化、高度情報化等の社会の著しい進展に伴い、質的にも高い多様な統計資料が求められています。

本書が、単に行政上の利用にとどまらず学術研究の基礎資料に、また、事業活動や市民生活の指針として、ご利用いただければ幸いです。

編集に際しましては「要望の高い資料をわかりやすく」を念頭に、統計資料の体系的整備改善の充実に努めましたが、今後とも各方面からのご指導を得て、より一層の充実に努めたいと存じます。

おわりに、本書の刊行にあたり、貴重な資料を提供していただきました関係各位のご厚意に対しまして、深く感謝の意を表しますとともに、なお一層のご指導とご協力を賜りますようお願い申し上げます。

平成21年10月

大牟田市長 古賀 道雄

利 用 さ れ る 方 へ

- 1 本書は、大牟田市の各分野の基本的な統計資料を収録したものです。
- 2 本書は、原則として平成19年または平成19年度の資料を中心に収録し、その他の年(度)の資料は比較対照のために掲げています。なお、収録期間は、資料の有無、性質及び編集の都合により適宜伸縮しています。
- 3 各統計表の数値は、特別の表示及び注釈のない限り、「大牟田市」を範囲としています。
- 4 統計表中「年次」とあるのは1暦年間(1月～12月)を、「年度」とあるのは1会計年度間(4月～翌年3月)の事実を示し、「何年(度)末、何月末」又は「何年何月何日」とあるのはそれぞれの現在日における事実を表しています。
- 5 各統計表の数値全体についての説明は、各表ごとに頭注として掲げ、数値の一部分についての説明は脚注を付けています。
- 6 数値の単位は、各表の右上に掲げましたが、一見して明らかなものは省略しました。また、単位未満は、原則として四捨五入したため、総数とその内訳の合計とは必ずしも一致していません。
- 7 資料は、各官公庁、民間事業所、庁内各課からの報告によるもの及び直接調査収集したものです。出所は、各表の左下に掲げています。
- 8 各統計表中の記号の用法は、次のとおりです。
 - 「0」単位未満、該当数字を四捨五入した結果0となったもの
 - 「-」皆無又は該当数字のないもの
 - 「…」不明、不詳、不定及び算出不能の数字
 - 「△」負数、減少したもの
 - 「X」該当数字の発表をさし控えたもの
- 9 本書に収録した統計資料について、さらに詳細な資料が必要な場合、あるいは疑義がある場合は、大牟田市企画総務部総務課(電話(0944)41-2551)または資料の出所機関にご照会願います。

総 目 次

統 計 図 表	統 計 表	
1	土 地 及 び 気 象	----- 2 ～ 5
2	人 口	----- 6 ～ 15
3	国 勢 調 査	----- 16 ～ 37
4	事 業 所	----- 38 ～ 42
5	農 林 水 産 業	----- 43 ～ 49
6	鉱 業	----- 50 ～ 51
7	製 造 業	----- 52 ～ 57
8	建 設 及 び 住 居	----- 58 ～ 69
9	電 気、ガ ス 及 び 水 道	----- 70 ～ 73
1 0	運 輸 及 び 通 信	----- 74 ～ 82
1 1	商 業 及 び 貿 易	----- 83 ～ 99
1 2	金 融	----- 100 ～ 105
1 3	物 価 及 び 家 計	----- 106 ～ 112
1 4	労 働 及 び 社 会 保 障	----- 113 ～ 125
1 5	市 民 経 済 計 算	----- 126 ～ 129
1 6	財 政 及 び 市 有 財 産	----- 130 ～ 137
1 7	公 務 員 及 び 選 挙	----- 138 ～ 141
1 8	教 育、文 化 及 び 宗 教	----- 142 ～ 161
1 9	保 健 衛 生 及 び 環 境	----- 162 ～ 169
2 0	司 法 及 び 警 察	----- 170 ～ 176
2 1	災 害 及 び 事 故	----- 177 ～ 182
	付 録	----- 183 ～ 204

統計表目次

1 土地及び気象	子世帯及び父子世帯一特掲(平成17年) -----	30
1 市域の変遷 -----	2	
2 位置 -----	2	
3 市役所の位置 -----	2	
4 主要山岳 -----	3	
5 主要河川 -----	3	
6 民有地面積 -----	3	
7 気象の概況 -----	4	
8 風水害状況 -----	5	
9 台風 -----	5	
2 人 口	18 親族人員(7区分)別一般世帯数、一般世帯人員及び親族人員(6歳未満・18歳未満親族のいる一般世帯一特掲)(平成17年) -----	32
1 人口の推移 -----	2	
2 町名別人口 -----	8	
3 小学校区別人口 -----	10	
4 住民基本台帳人口及び本籍人口 -----	10	
5 年齢(5歳階級・各歳)・男女別人口(住民基本台帳人口) -----	11	
6 人口動態(その1) -----	12	
7 人口動態率の推移(住民基本台帳人口) -----	12	
8 人口動態(その2) -----	13	
9 外国人登録人口 -----	13	
10 都道府県別転入転出人口(平成19年) -----	14	
3 国 勢 調 査	19 延べ面積(14区分)、住宅の所有の関係(5区分)別住宅に住む65歳以上親族のいる一般世帯数(平成17年) -----	32
1 国勢調査人口の推移 -----	16	
2 国勢調査人口(組替)の推移 -----	16	
3 年齢(5歳階級)・男女別人口 -----	17	
4 年齢(各歳)・男女別人口 -----	18	
5 国籍・男女別外国人人口 -----	20	
6 人口集中地区人口・面積・人口密度 -----	20	
7 配偶関係(4区分)・年齢(5歳階級)・男女別15歳以上人口 -----	20	
8 昼間・常住(夜間)・流入・流出人口の推移 -----	21	
9 15歳以上の就業者・通学者の流入・流出人口(平成17年) -----	21	
10 産業(大分類)・年齢(5歳階級)・男女別15歳以上就業者数(平成17年) -----	22	
11 在学か否かの別・最終卒業学校の種類(6区分)・年齢(5歳階級)・男女別15歳以上人口(平成12年)	24	
12 在学学校の種類・未就学の種類・男女別在学者数及び未就学者数(平成12年) -----	26	
13 労働力状態・男女別15歳以上人口(平成17年) -----	26	
14 世帯人員(10区分)別一般世帯数及び一般世帯人員 -----	26	
15 家計の収入の種類(16区分)別一般世帯数、一般世帯人員、親族人員及び15歳以上親族就業者数(平成12年) -----	28	
16 世帯の経済構成(12区分)別一般世帯数、一般世帯人員、親族人員及び1世帯当たり親族人員(平成12年) -----	29	
17 世帯の家族類型(22区分)別一般世帯数、一般世帯人員、親族人員及び1世帯当たり親族人員(6歳未満・18歳未満親族のいる一般世帯、親族のみから成る一般世帯及び3世代世帯並びに母		
	20 親族人員(7区分)別65歳以上親族のいる一般世帯数、一般世帯人員及び65歳以上親族人員(平成17年) -----	33
	21 世帯人員(7区分)、住宅の所有の関係(5区分)別住宅に住む65歳以上親族のいる一般世帯数(平成17年) -----	33
	22 年齢(5歳階級)、男女別高齢単身者数(60歳以上の単身者及び高齢者1人と未婚の18歳未満の者から成る世帯一特掲)(平成17年) -----	33
	23 住宅の建て方(8区分)、住宅の所有の関係(5区分)別住宅に住む一般世帯数、一般世帯人員、1世帯当たり人員、1世帯当たり延べ面積及び1人当たり延べ面積(世帯が住んでいる階一特掲)(平成17年) -----	34
	24 住居の種類、住宅の所有の関係(6区分)別一般世帯数、一般世帯人員、1世帯当たり人員、1世帯当たり延べ面積及び1人当たり延べ面積(平成17年) -----	36
	25 住居の種類、住宅の所有の関係(6区分)別65歳以上親族のいる一般世帯数、一般世帯人員、65歳以上親族人員、1世帯当たり人員、1世帯当たり延べ面積及び1人当たり延べ面積(平成17年) -----	36
	26 住宅の建て方(6区分)別住宅に住む65歳以上親族のいる主世帯数、主世帯人員、65歳以上親族人員、1世帯当たり人員、1世帯当たり延べ面積及び1人当たり延べ面積(世帯が住んでいる階一特掲)(平成17年) -----	36
	27 施設等の世帯の種類(6区分)、世帯人員(4区分)別施設等の世帯数及び施設等の世帯人員(平成17年) -----	37
	28 夫の年齢(5歳階級)、妻の年齢(5歳階級)別高齢夫婦世帯数(妻が60歳未満、高齢夫婦と未婚の18歳未満の者から成る世帯及び夫が65歳未満一特掲)(平成17年) -----	37
4 事 業 所		
1 産業(大分類)、経営組織(2区分)、従業者規模(6区分)別事業所数及び従業者数(平成16年・平成18年) -----	38	
2 産業大分類別・年次別事業所数及び従業者数(平成13年・平成16年・平成18年) -----	40	
3 産業中分類別事業所数及び従業者数(平成18年) -----	41	
4 事業所の従業者数の推移 -----	42	
5 農 林 水 産 業		
1 農家数の推移 -----	43	
2 専兼業別農家数(販売農家) -----	43	

3	経営耕地面積規模別農家数(販売農家) -----	43	10	住宅の所有の関係(5区分)、建て方(4区分)、階数(4区分)、別専用住宅数(平成15年) -----	62
4	農業労働力保有状態別農家数(販売農家) ----	44	11	住宅の種類(2区分)、専用住宅の所有の関係(2区分)、建て方(4区分)、高齢者等のための設備状況(13区分)別住宅数(高齢者対応型共同住宅数-特掲)(平成15年) -----	62
5	農家人口(販売農家) -----	44	12	住宅の建て方(4区分)、構造(5区分)、階数(5区分)別住宅数(平成15年) -----	63
6	農業後継者の有無別農家数(販売農家) ----	44	13	敷地面積(10区分)、住宅の建て方(2区分)、駐車スペースの状況(2区分)別自動車を持っている主世帯数(一戸建、長屋建及び共同住宅に居住する世帯)(平成15年) -----	64
7	農家の世帯員数、農業従事者数及び農業専従者数(販売農家) -----	44	14	建物の構造(4区分)、建て方(4区分)、住宅の耐震工事状況(6区分)別持ち家数(平成15年) ---	64
8	経営耕地面積(販売農家) -----	44	15	住宅の所有の関係(6区分)、別世帯となっている子の居住地(7区分)別65歳以上の単身及び夫婦のみの普通世帯数(高齢夫婦普通世帯-特掲)(平成15年) -----	65
9	借入耕地のある農家数及び借入耕地面積(販売農家) -----	45	16	住宅の種類(2区分)別空き家数並びに一時現在者のみの住宅数及び建築中の住宅数(平成15年)	65
10	家畜飼養農家数及び飼養頭羽数(販売農家) --	45	17	資金別利用別着工住宅数 -----	66
11	農用機械の所有台数(販売農家) -----	45	18	家屋構造及び用途別戸数 -----	66
12	農産物販売金額規模別農家数(販売農家) ----	45	19	市営住宅収入支出状況 -----	66
13	農産物販売金額1位の部門別農家数 -----	45	20	福岡県公営住宅保有状況 -----	67
14	農畜産物生産量 -----	46	21	市営住宅保有状況 -----	68
15	農地転用状況 -----	46			
16	経営内容別農林業経営体数 -----	46	9	電気、ガス及び水道	
17	所有山林規模別林家数と面積(保有山林面積3ha以上の林家) -----	46	1	電力発電量 -----	70
18	漁業経営体の基本構成 -----	47	2	電灯、電力使用状況 -----	70
19	経営体階層別経営体数 -----	47	3	ガス普及状況 -----	71
20	経営組織別経営体数、専兼業別個人経営体数	47	4	ガス消費状況 -----	71
21	最盛期の海上作業従事者構成別経営体数 ----	47	5	上水道の概況 -----	72
22	主とする兼業種類別経営体数 -----	48	その1	水道管延長、給水栓、給水戸数、給水人口及び水道料金 -----	72
その1	漁業を主とする経営体 -----	48	その2	取水量、配水量、給水量、漏水率及び1日当たり給水能力 -----	72
その2	漁業を従とする経営体 -----	48	6	三池炭鉱専用水道 -----	72
23	営んだ漁業種類別経営体数 -----	48			
24	漁獲金額別経営体数 -----	48	10	運輸及び通信	
25	世帯の経済中心者の専兼業別経営体数(個人経営のみ) -----	49	1	西日本鉄道乗降客数 -----	74
26	自営・雇われ別漁業就業者数 -----	49	2	J R九州利用者数 -----	74
27	性別・年齢別漁業就業者数 -----	49	3	J R貨物(株)大牟田駅取扱状況 -----	74
28	のり養殖面積規模別経営体数 -----	49	4	西鉄バス輸送状況 -----	75
6	鉱業		5	自動車台数 -----	76
1	出炭量及び従業者数の推移 -----	50	6	道路交通量 -----	77
7	製造業		7	三池港概況 -----	78
1	製造業の概況(総括表) -----	52	その1	泊地 -----	78
2	産業(中分類)、従業者規模(4区分)別事業所数、従業者数、現金給与総額、原材料使用額等、及び製造品出荷額等 -----	54	その2	けい留岸壁 -----	78
3	工業用地と工業用水 -----	56	その3	上屋及び倉庫 -----	78
8	建設及び住居		その4	貯留場 -----	79
1	道路状況 -----	58	その5	港湾荷役労務者 -----	79
2	都市計画道路 -----	58	8	三池港入港船舶数 -----	80
3	橋梁 -----	58	9	三池港貨物取扱実績 -----	80
4	下水道状況 -----	59	10	三池、島原間渡船乗降客数 -----	81
5	公園 -----	59	11	大牟田港入港船舶数 -----	81
6	河川 -----	59	12	大牟田港貨物取扱実績 -----	81
7	都市計画区域地区面積 -----	60	13	電話台数 -----	82
その1	都市計画区域等 -----	60	14	郵便施設 -----	82
その2	地域地区(用途地域等) -----	60			
その3	地区計画 -----	60			
8	居住世帯の有無別住宅数及び人が居住する住宅以外の建物数 -----	61			
9	住宅の種類・構造、建築の時期別住宅数(平成15年) -----	61			

15 内国郵便物配達数	82	14 生活保護状況	122
16 内国郵便物引受数	82	15 児童相談所相談別受付件数	122
11 商業及び貿易		16 身体障害者	123
1 商業の推移	83	17 女性センター相談件数	123
2 産業中小細分類別統計表(平成19年)	84	18 共同募金、日赤募金	123
3 小学校区別統計表(平成19年)	94	19 国民健康保険	124
4 従業者規模別事業所数、従業者数、年間商品 販売額など(平成19年)	96	20 国民年金	124
5 産業中分類別開設年別事業所数(平成19年)	98	15 市民経済計算	
6 酒類販売量	98	1 経済活動別市内総生産	126
7 外国貿易	99	2 市民所得の分配	126
その1 品目別輸出入額	99	3 関連指標	128
その2 外国貿易船入港状況	99	16 財政及び市有財産	
12 金融		1 会計別決算額の推移	130
1 銀行主要勘定	100	2 一般会計歳入歳出状況	130
2 主要金融機関預金残高	102	3 一般会計財源別歳入状況	132
3 主要金融機関貸出残高	102	4 一般会計性質別歳出状況	132
4 企業倒産状況	102	5 一般会計、特別会計、相互繰入繰出状況	132
5 商工組合中央金庫勘定	103	6 企業会計決算額	132
6 手形交換高	103	7 特別会計決算額	133
7 中小企業市資金融資状況	104	8 市税	134
8 組合等強化資金の貸付状況	104	その1 収入決算額	134
9 信用保証状況	105	その2 課税対象	134
13 物価及び家計		その3 徴収状況	135
1 消費者物価指数	106	9 市債	136
2 主要指標	107	その1 事業別	136
3 主要品目の小売価格	108	その2 借入先別	137
4 1世帯当たり1か月間の収入と支出	110	10 市有財産	137
その1 全世帯	110	17 公務員及び選挙	
その2 勤労者世帯	110	1 市職員	138
5 1世帯当たり貯蓄・負債の現在高と保有率	111	2 会議開催状況	138
その1 全世帯	111	3 市議会議員	139
その2 勤労者世帯	111	4 永久選挙人名簿登載人員	139
6 1世帯当たり資産額	112	5 選挙投票状況	140
その1 全世帯	112	その1 各種選挙の立候補者数及び投票者数	140
その2 勤労者世帯	112	その2 各種選挙の党派別立候補者数及び 得票数	141
14 労働及び社会保障		18 教育、文化及び宗教	
1 産業別規模別労働組合	113	1 小学校の概況	142
2 産業別労働者1人平均月間現金給与総額	114	2 小学校児童数の推移	142
3 一般職業紹介状況	114	3 中学校の概況	143
4 労働者1人平均月間現金給与総額	115	4 高等学校の概況	143
5 パート紹介状況	116	5 大牟田特別支援学校の概況	144
6 日雇職業紹介状況	116	6 幼稚園の概況	144
7 新規学校卒業者の職業紹介状況	118	7 専修学校の概況	144
8 雇用保険給付状況	119	8 国立有明工業高等専門学校の概況	146
9 日雇給付状況	119	9 帝京大学福岡短期大学の概況	146
10 労働者災害補償保険給付状況	119	10 帝京大学福岡医療技術学部の概況	147
11 市民交通傷害保険の加入と給付状況	120	11 中学校卒業後の状況(公立・私立)	148
12 母子福祉寡婦福祉資金貸付状況	120	12 高等学校卒業後の状況(公立・私立一全日制・定 時制)	148
13 福祉施設	121	13 高等学校卒業者の就職状況	149
その1 老人福祉(養護老人ホーム、特別養護 老人ホーム、軽費老人ホーム)	121	14 学校施設状況	149
その2 障害者福祉	121	15 図書館	150
その3 児童福祉	121	その1 蔵書冊数	150

その2 図書貸出状況	150	その3 降下ばいじん測定点別経年変化(ダストジャー)	169
その3 図書個人貸出実質登録状況	150	17 大牟田川水質調査結果	169
その4 各種資料	151		
その5 その他の統計	151		
その6 統計指標	151		
16 公民館数	152		
17 公民館利用状況	152		
18 労働福祉会館利用件数	153		
19 サン・アビリティーズおおむた利用件数	153		
20 青年の家・青少年教育等多目的施設利用状況	153		
その1 登録者数	153		
その2 利用者数	153		
21 体育施設利用状況	154		
22 大牟田ハイツ利用状況	155		
23 動物園利用状況	155		
24 シルバー人材センター	156		
その1 会員状況	156		
その2 事業状況(職種別)	156		
25 多目的活動施設リフレスおおむた利用者数	157		
26 石炭産業科学館観覧者数	157		
27 文化会館	158		
その1 施設利用状況	158		
その2 大ホール利用状況	159		
その3 プラネタリウム観覧者数	159		
その4 トレーニング室利用人員	159		
28 三池カルタ・歴史資料館入館者数	160		
29 歴史資料館利用状況	160		
30 指定・登録文化財	161		
31 宗教法人数	161		
32 テレビの受信契約数	161		
19 保健衛生及び環境			
1 医療施設	162		
2 病院における医療従事者	162		
3 市立総合病院	163		
その1 医療従事者及び病床数	163		
その2 外来及び入院状況	163		
4 母の年齢階級別及び出生時体重別出生児数	163		
5 死因別10位までの死亡者数	164		
6 年齢別死亡者数	164		
7 感染症患者数	165		
その1 一類～三類感染症(全数把握感染症)	165		
その2 四～五類感染症(全数把握感染症)	165		
8 結核・食中毒患者数	165		
9 人工妊娠中絶者の年齢別状況	165		
10 許可を要する食品関係営業施設数	166		
11 環境衛生関係営業施設数	166		
12 狂犬病予防事業	166		
13 動物愛護事業	166		
14 ごみ処理	167		
その1 処理状況	167		
その2 収集人員及び機器装備状況	167		
15 し尿処理	167		
その1 処理状況	167		
その2 収集処理人員及び機器装備状況	167		
16 大気汚染状況	168		
その1 いおう酸化物測定点別経年変化	168		
その2 いおう酸化物の環境基準適合状況	168		
		20 司法及び警察	
		1 民事事件数	170
		その1 福岡地裁大牟田支部	170
		その2 大牟田簡易裁判所	170
		2 各種調停事件処理状況	171
		その1 民事調停事件数	171
		その2 家事調停事件数	171
		その3 家事審判事件数	171
		3 刑事事件人員	171
		4 家庭裁判所の種類別事件数	172
		5 道路交通法違反事件人員	173
		6 一般登記件数	173
		7 風俗営業者数	173
		8 刑法犯罪発生件数と検挙件数	174
		9 特別法犯罪	175
		10 少年ぐ犯行為(不良行為少年)	175
		11 少年犯罪	176
		12 海上検挙状況	176
		21 災害及び事故	
		1 稲麦の被害状況	177
		2 産業別労働死傷者数	177
		3 救急出動件数	177
		4 海難発生救助状況	178
		5 交通事故発生状況	178
		6 火災の概況	178
		7 原因別火災発生件数	180
		8 時間別覚知別火災発生件数	181
		9 消防施設	181
		10 地震	182
		11 急傾斜地の崩壊	182
		付 録	
		大牟田市のあゆみ	184
		歴代市長	188
		歴代副市長	188
		歴代助役	188
		歴代収入役	188
		歴代議長	189
		歴代副議長	189
		市議会のしくみ	189
		大牟田市行政機構一覧	190
		市町村主要指標	192
		人口順位による都市とその人口(住民基本台帳人口による)	196
		人口段階別市数	199
		市内の官公署及び施設・報道機関・金融機関	200
		度量衡換算表	202
		大牟田市にある指定・登録文化財一覧表	204

統計図表

市民の暮らし (平成 19年)

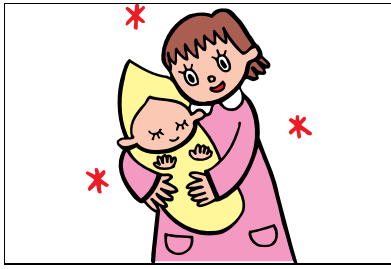

出生 1日に2.6人

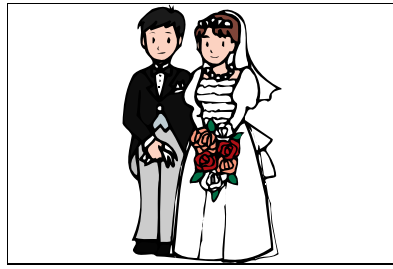

婚姻 1日に1.5組

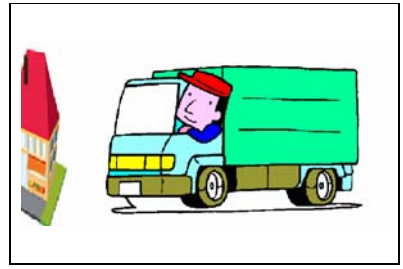

転入 1日に9.5人



死亡 1日に4.6人

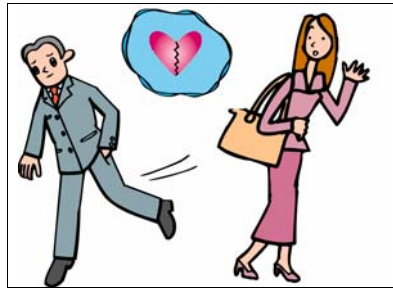

離婚 1日に0.7組

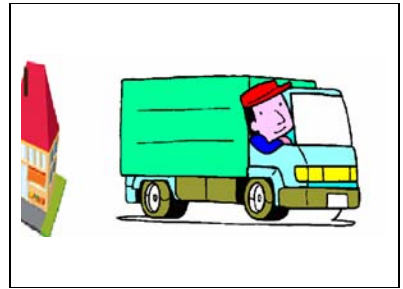

転出 1日に12.5人

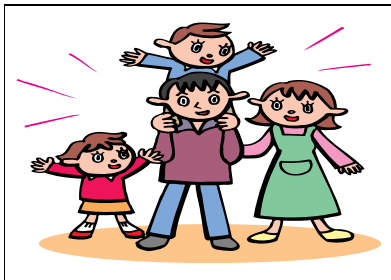

1世帯平均人員
2.3人(平成19年10月1日現在)

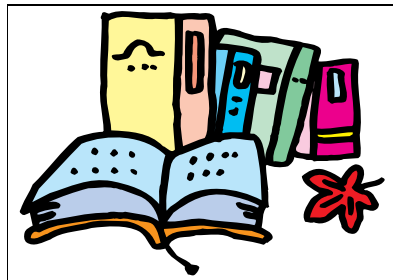

図書個人貸出(平成19年度)
1日に1,573冊



ごみ(平成19年度)1日に132トン
し尿(平成19年度)1日に383kℓ

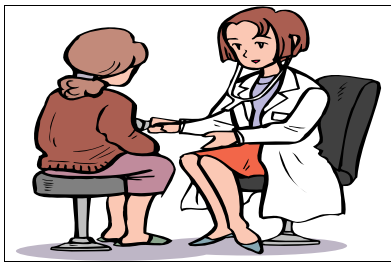

市立総合病院外来 1日に706人



市の財政 1人当たり歳出
400,226円(平成19年度)



市税 1人当たり
115,616円(平成19年度)



犯罪 1日に4.7件

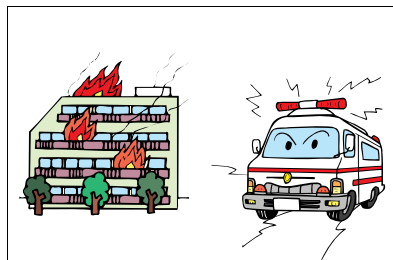

火災 1日に0.2件
救急出動 1日に15.7件

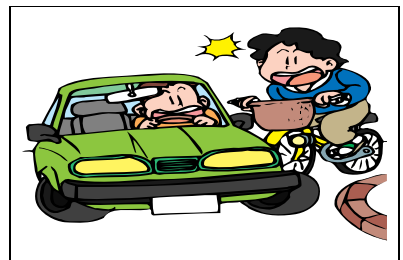

交通事故 1日に3.5件

大牟田市の位置（平成20年4月1日現在）

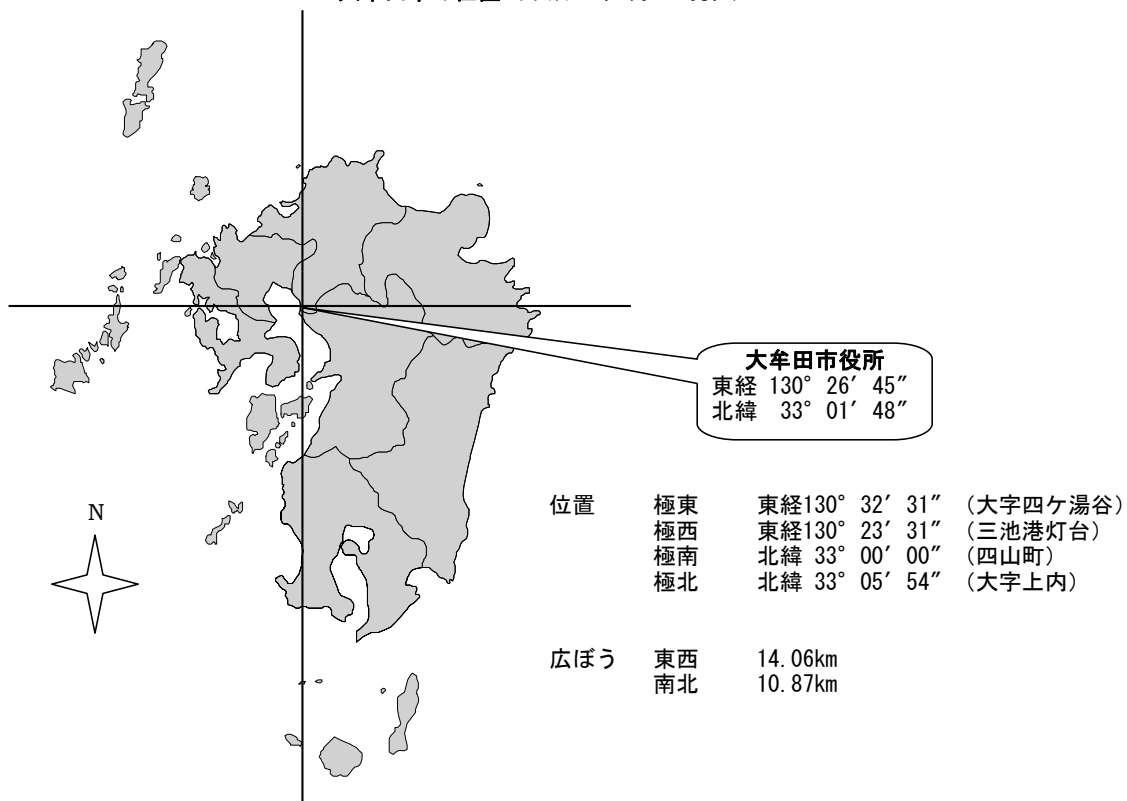

気温及び降水量（平成19年）

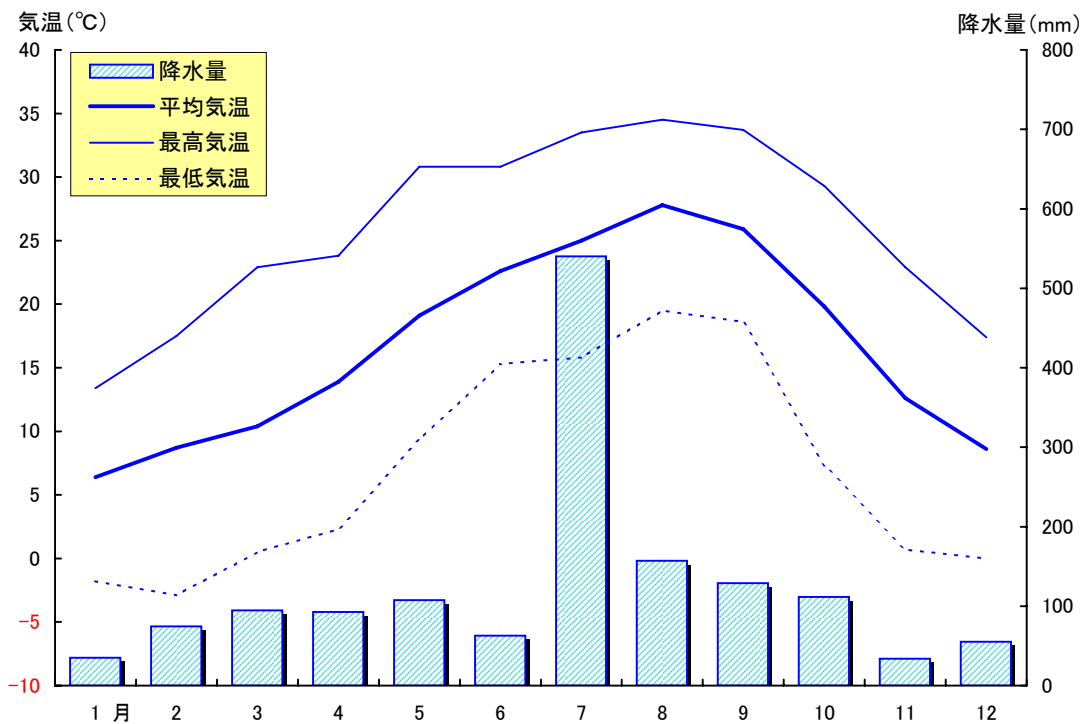

人口の推移（国勢調査）

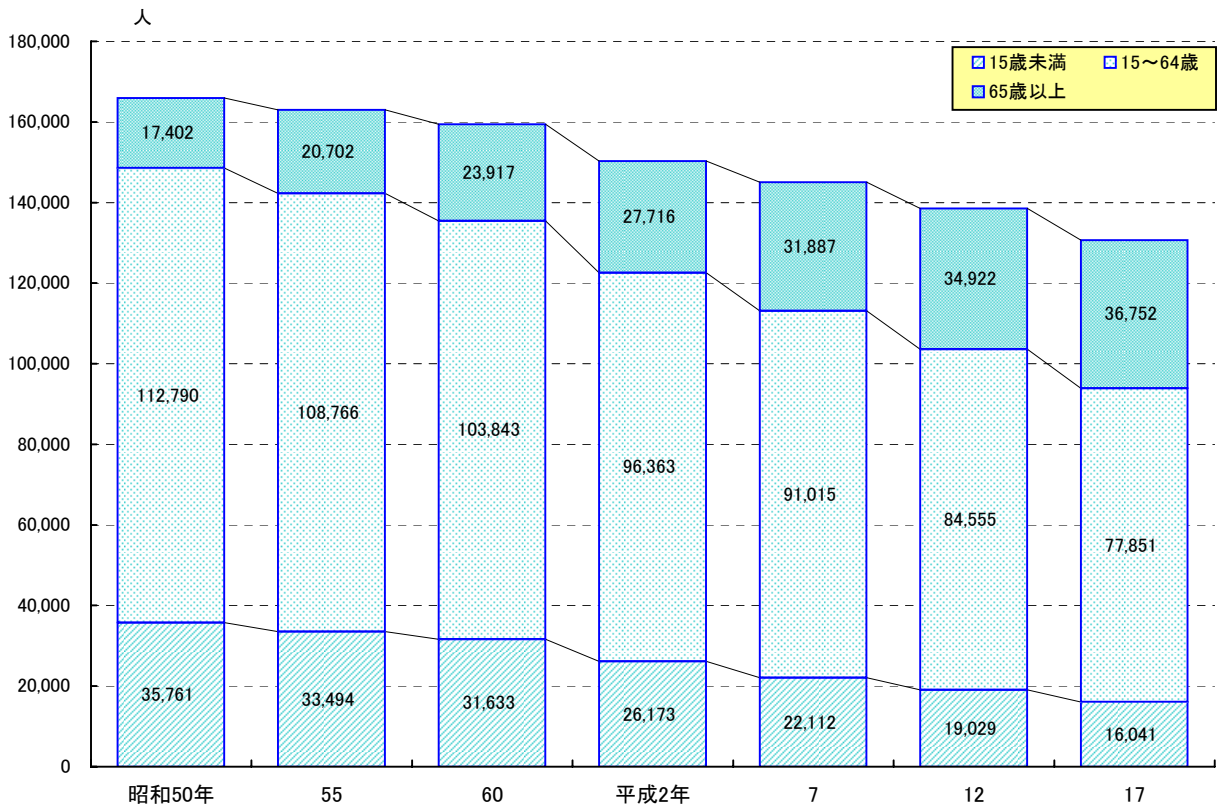

(注) 年齢不詳除く

世帯数の推移（国勢調査）

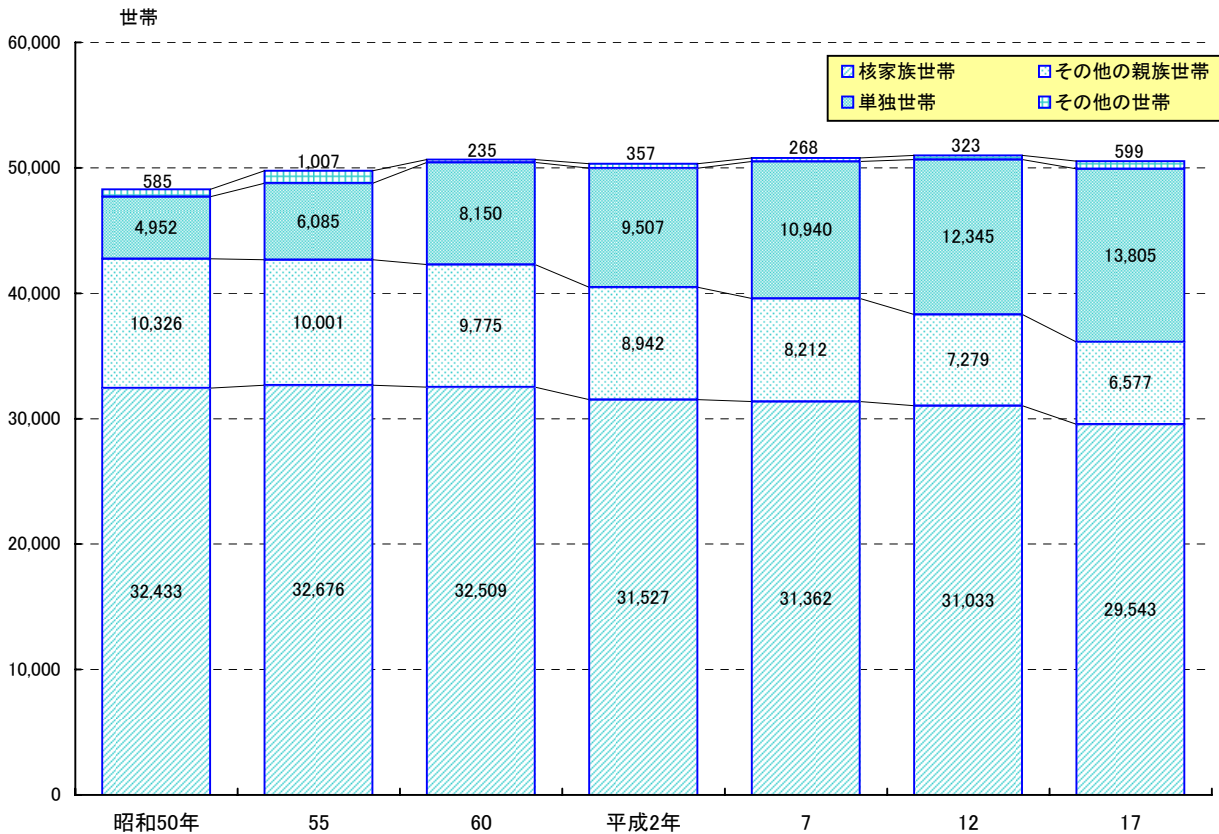

自然動態の推移（人口動態調査）

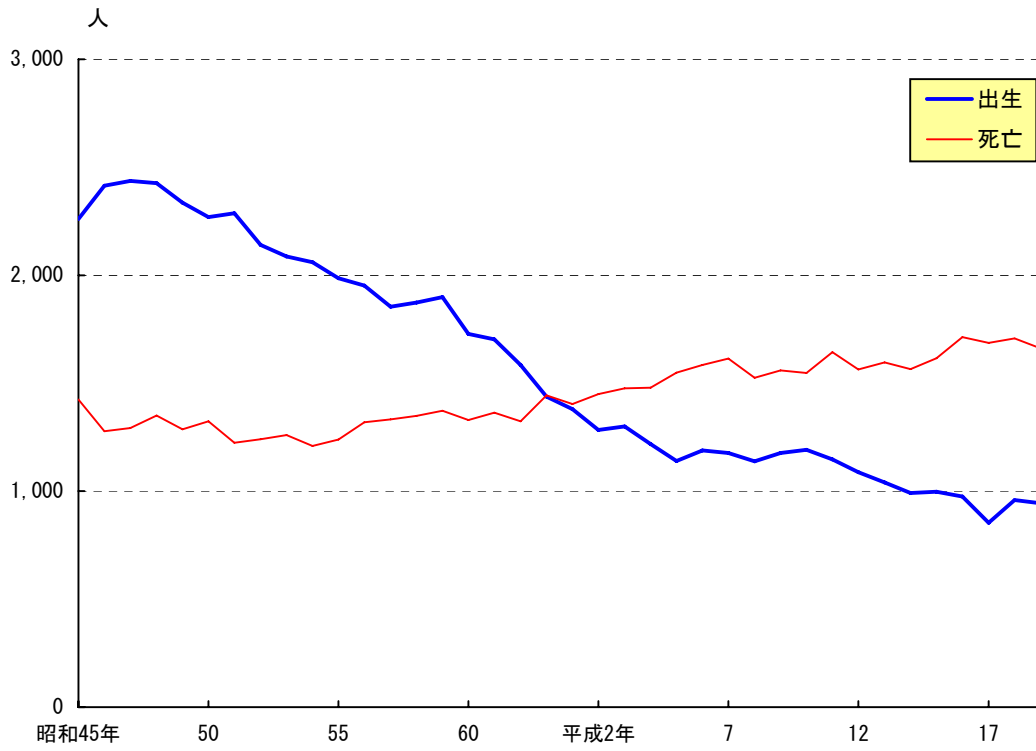

社会動態の推移（住民基本台帳人口）

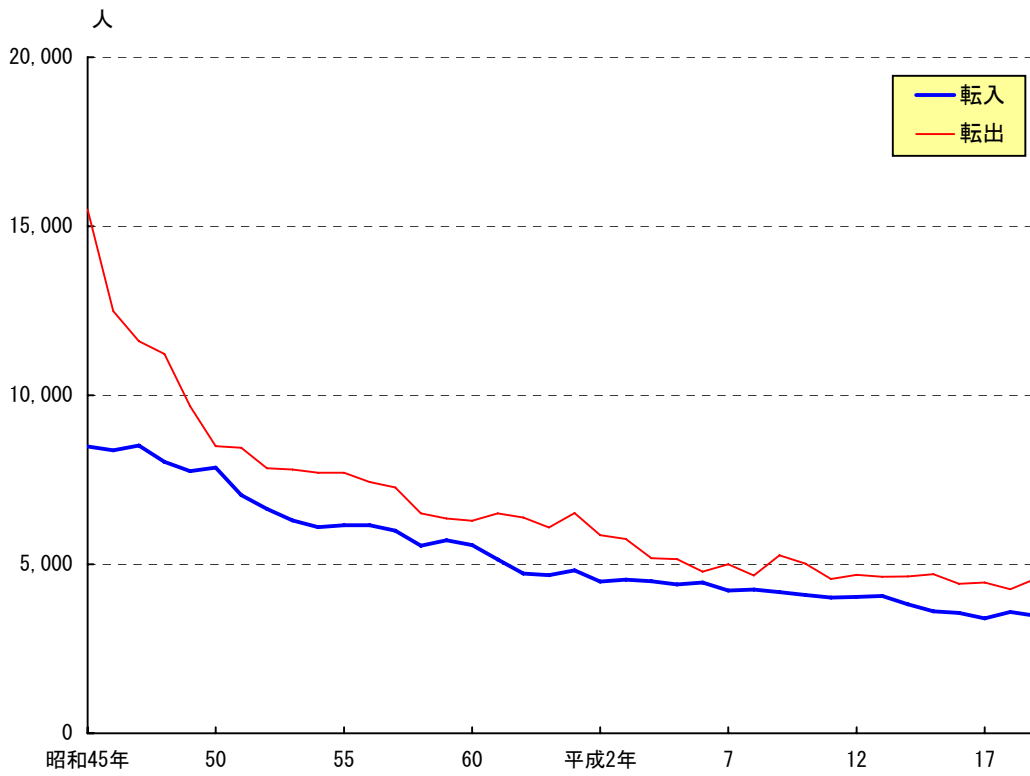

年齢階級別人口（住民基本台帳人口）
平成19年10月1日現在

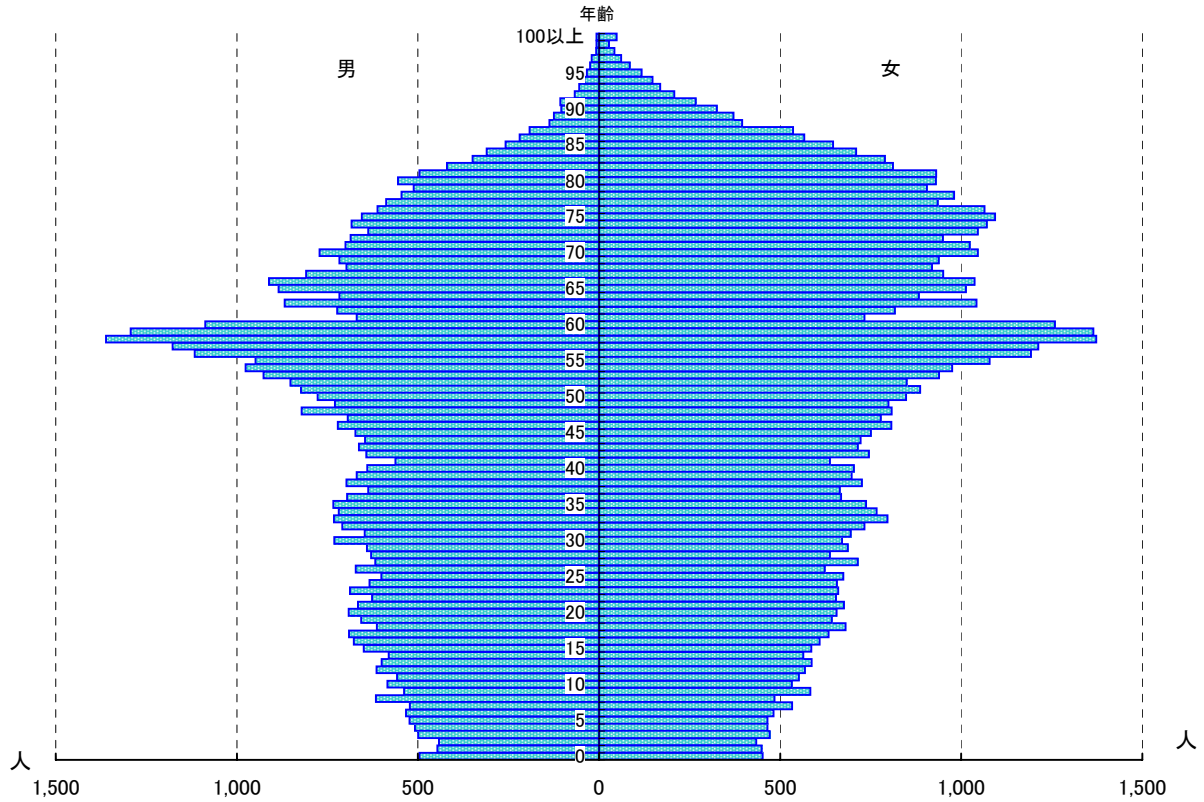

流入流出人口（平成17年国勢調査）

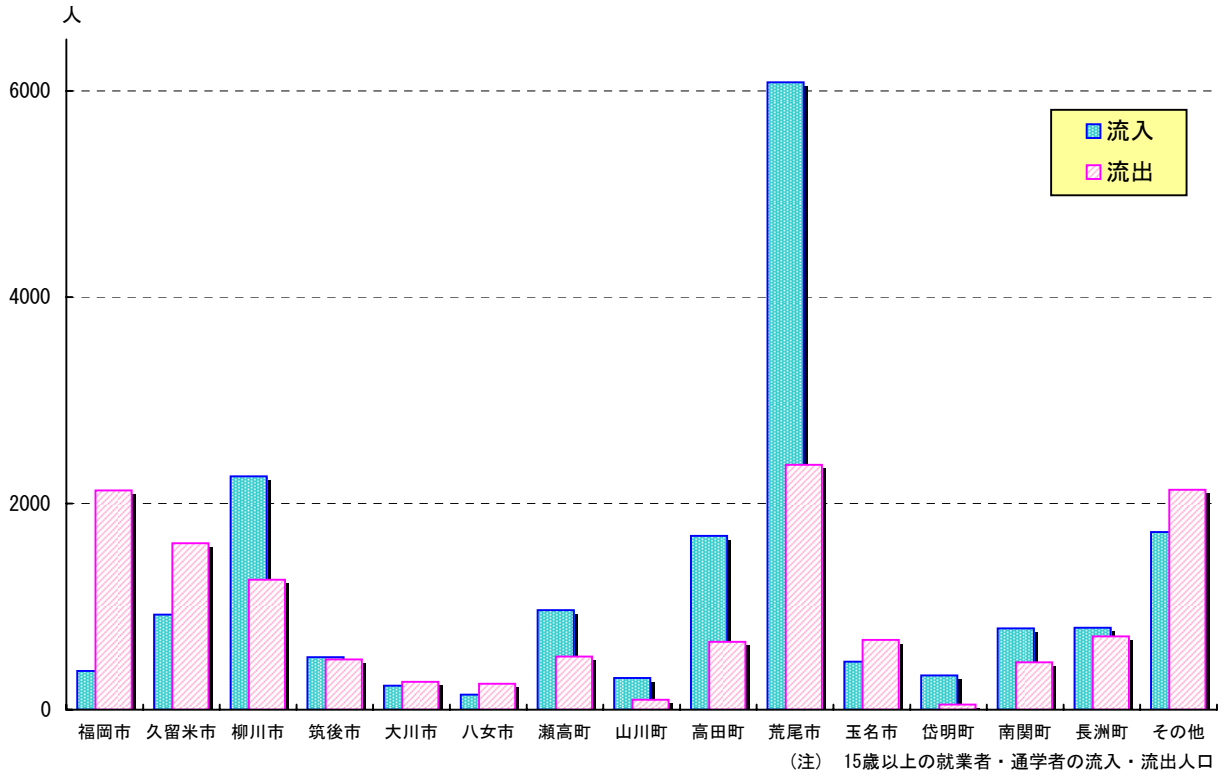

事業所数・従業者数の推移(民営)
 (事業所統計調査, 事業所・企業統計調査)

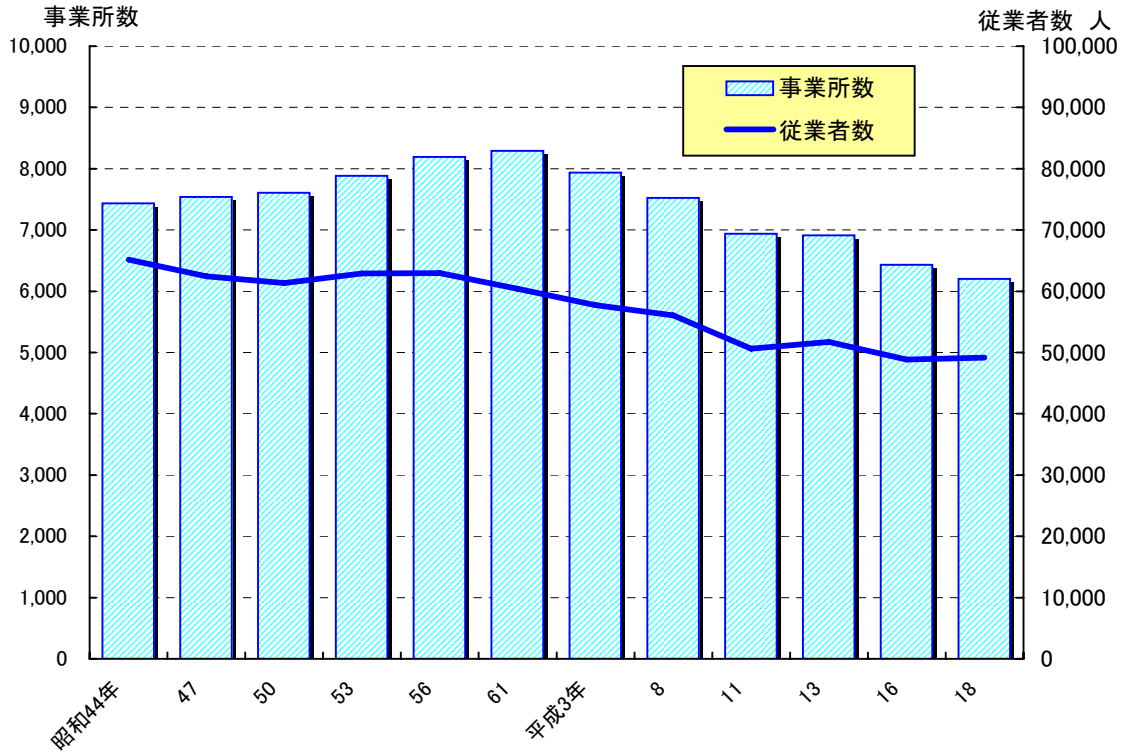

事業所数・従業者数の産業別割合
 (平成18年事業所・企業統計調査)

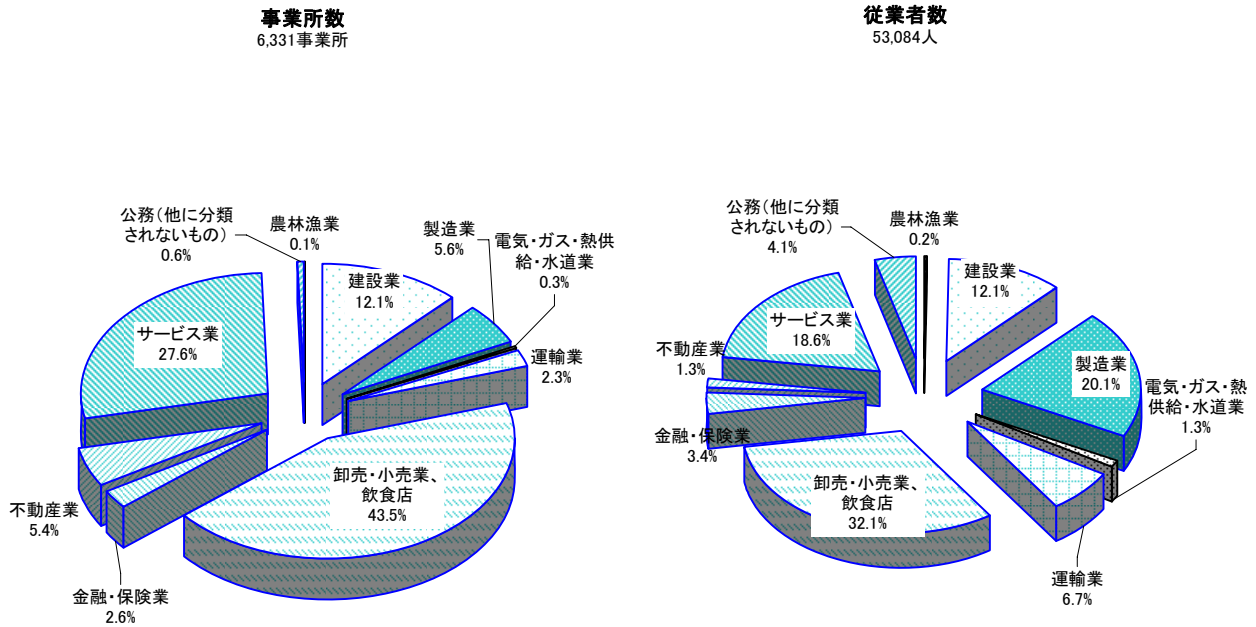

農産物生産量(平成19年度)

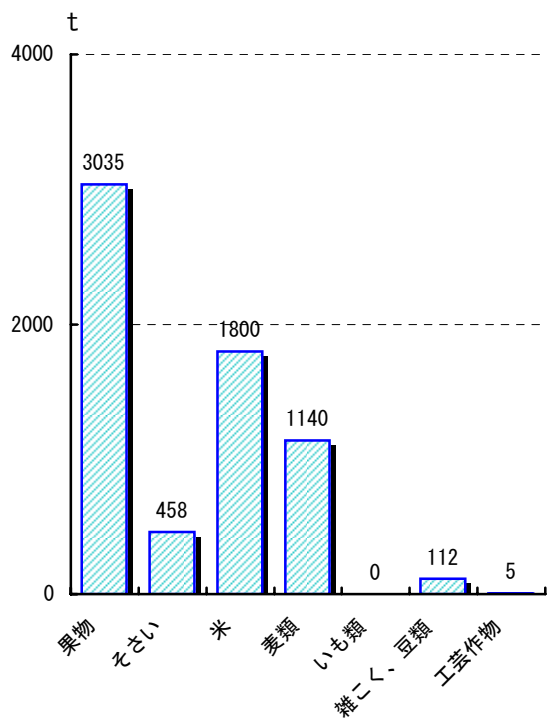

のり養殖経営体数の推移(漁業センサ)

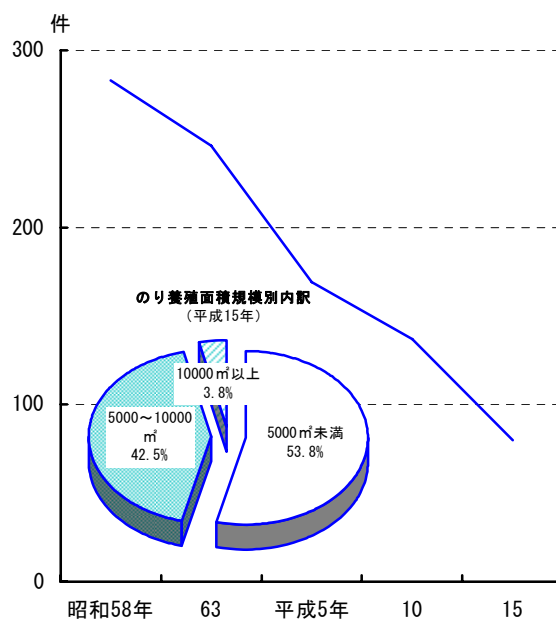

工業の推移(工業統計調査)

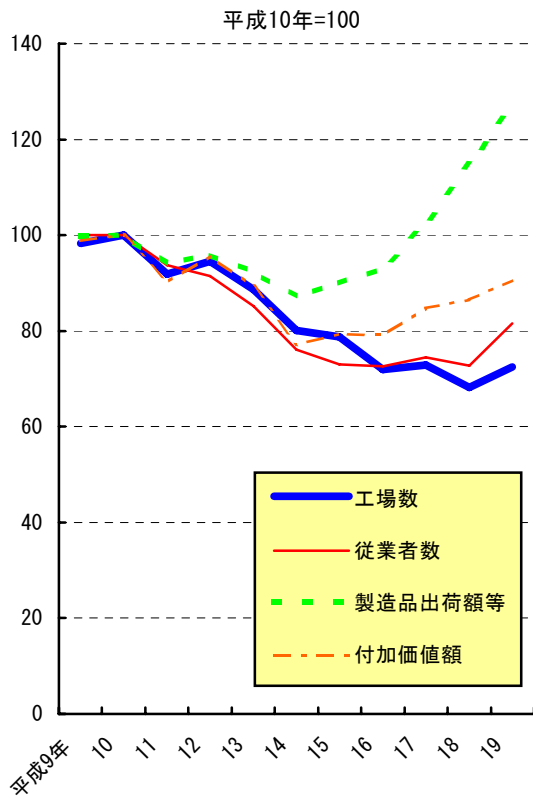

商業の推移(商業統計調査)

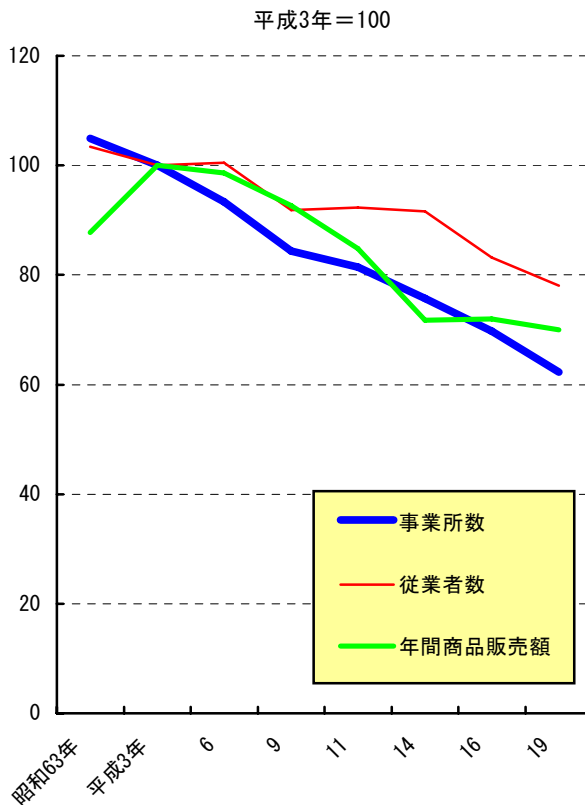

JR九州利用者数

(平成19年度 : 3,570千人)

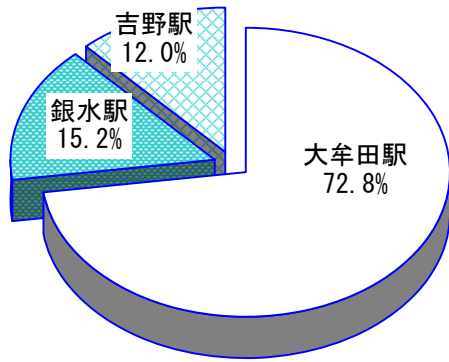

西日本鉄道市内駅乗車人員

(平成19年度 : 3,166千人)

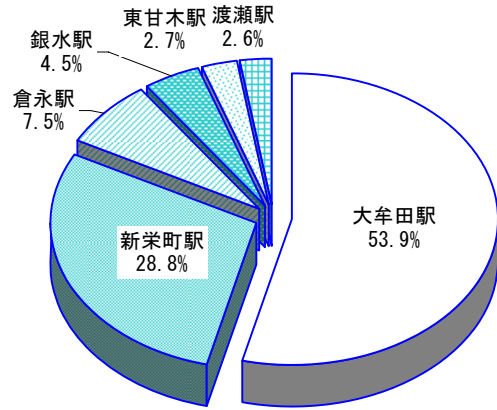

輸出・輸入の推移 (三池税関支所管内)

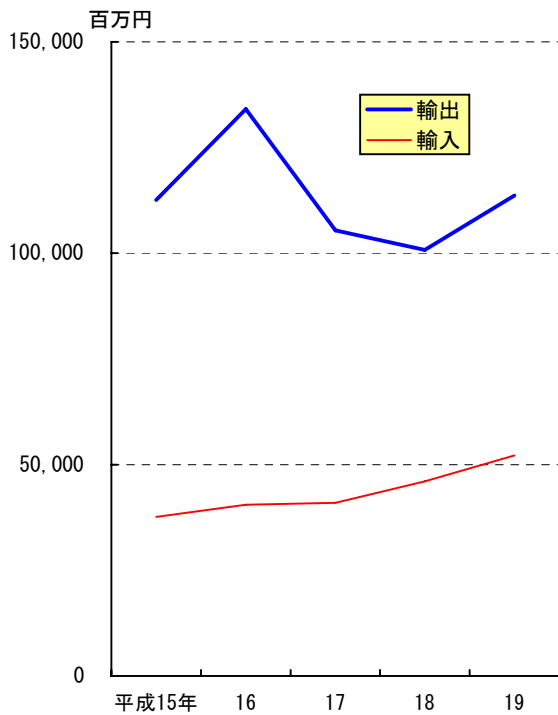

銀行主要勘定

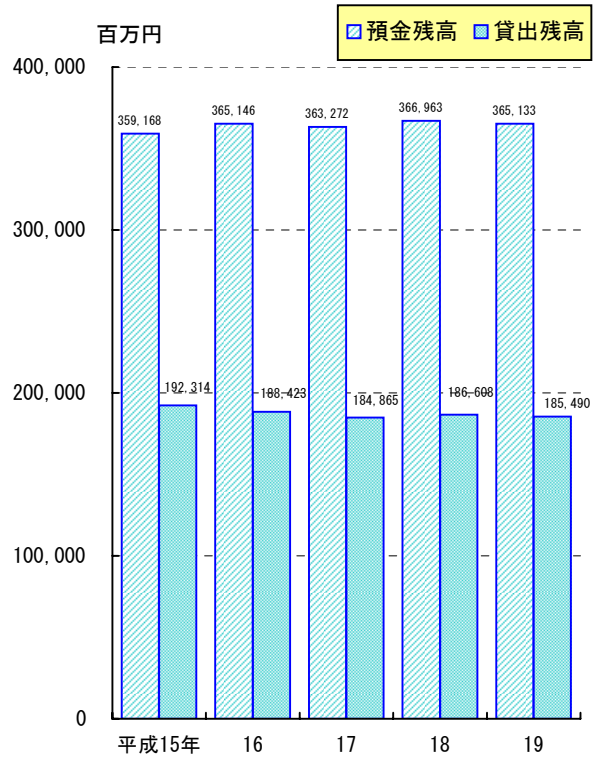

生徒数の推移
(各年5月1日現在)

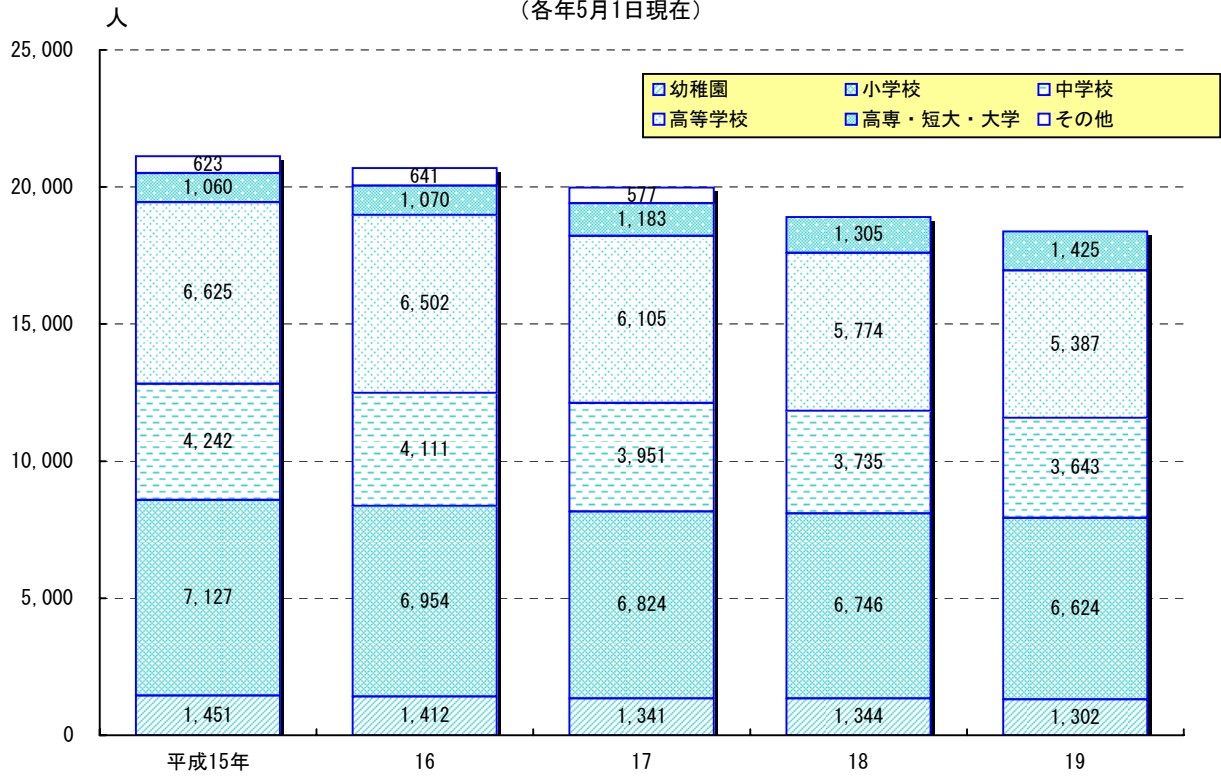

公民館利用状況

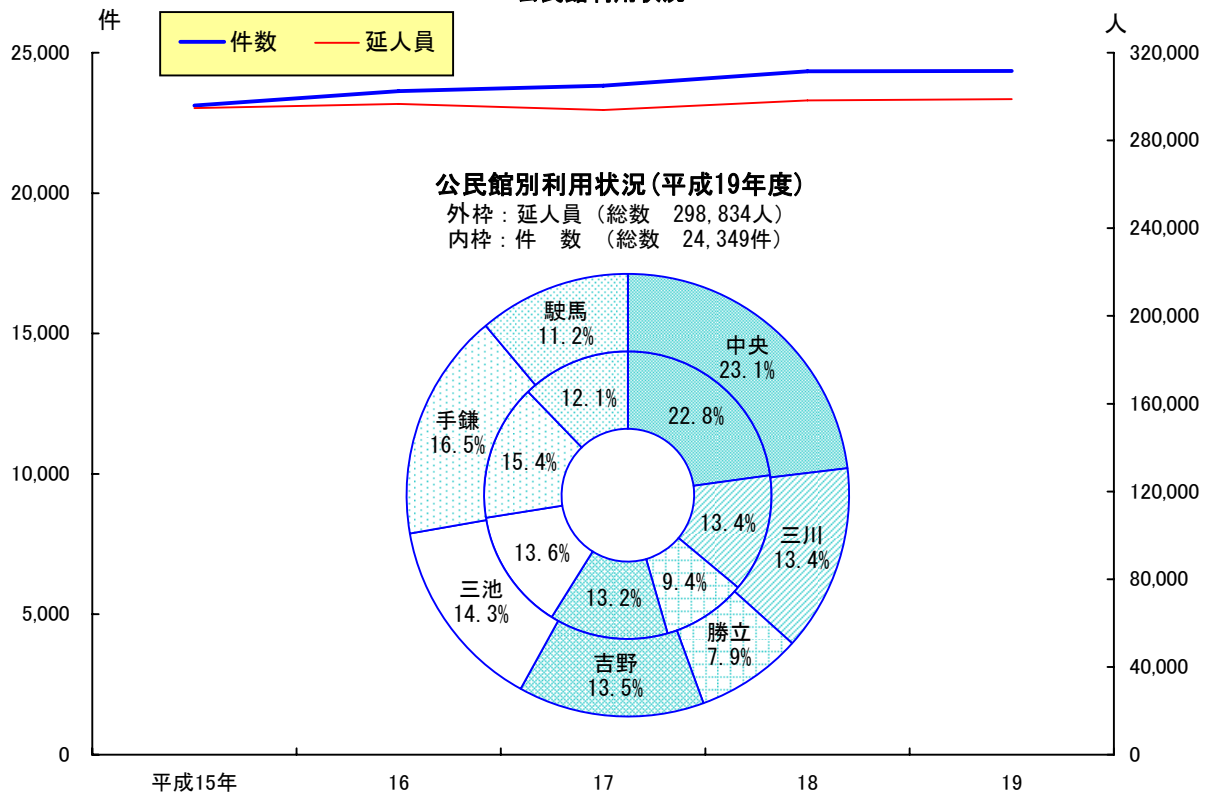

選挙投票状況

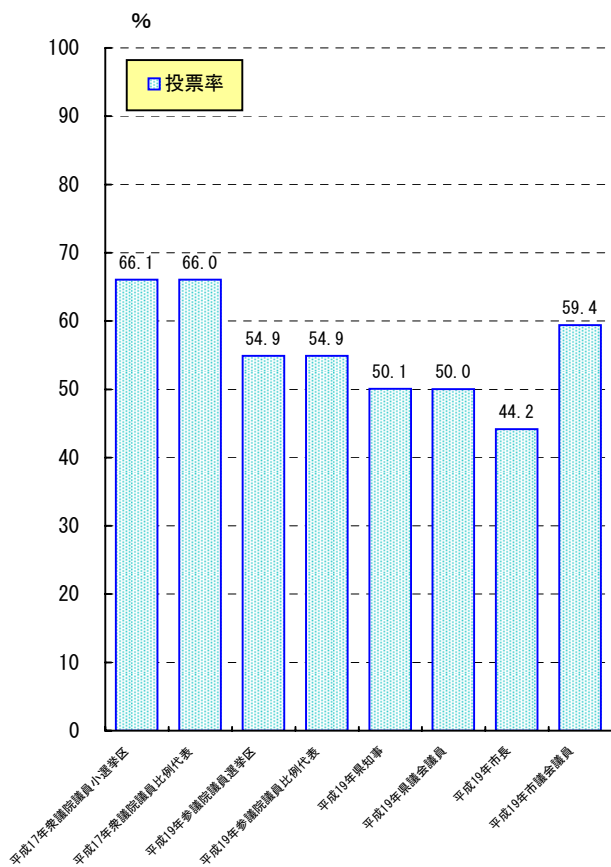

国民健康保険（1人当たり医療費）

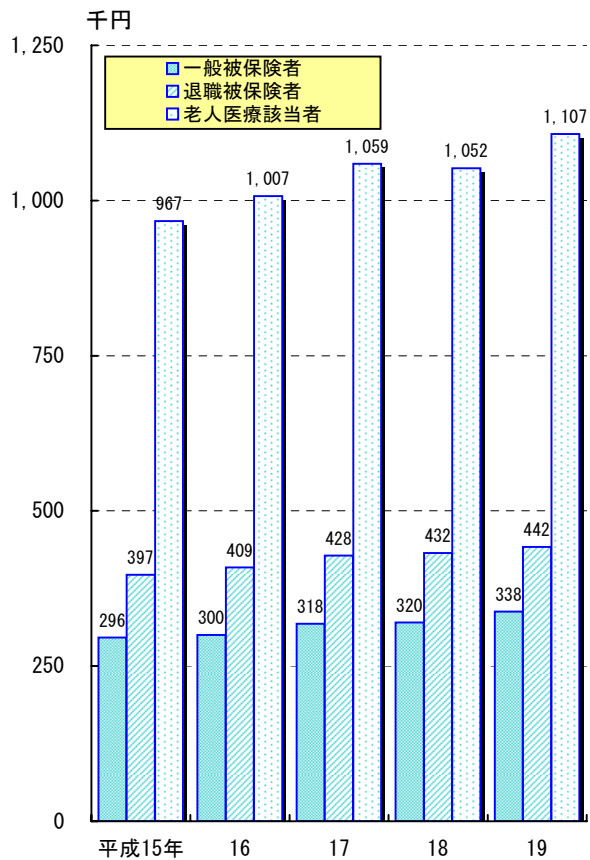

ごみ処理状況

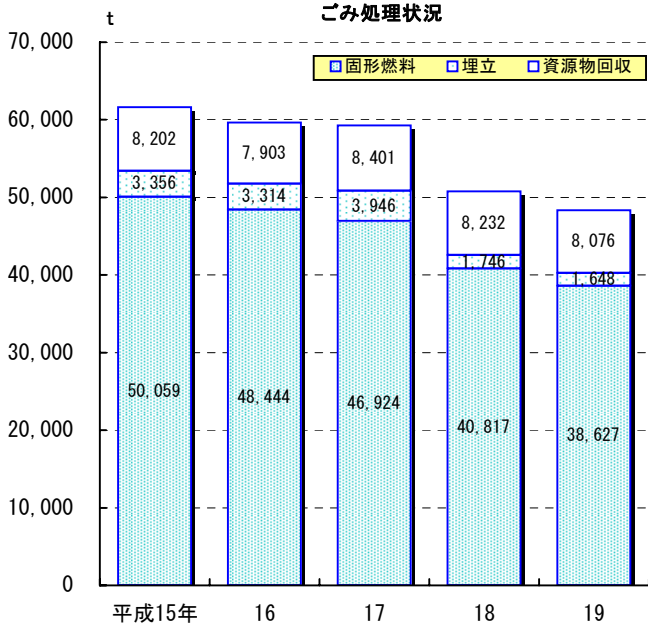

死因別死亡者数

(平成19年：1,650人)

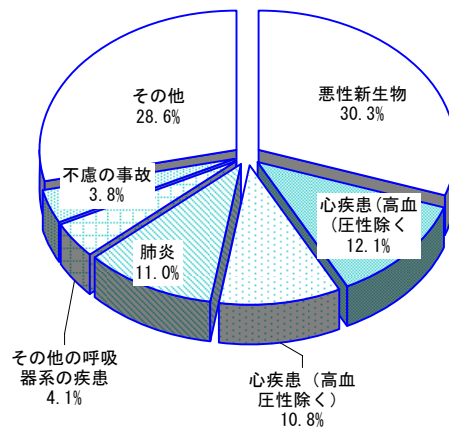

交通事故発生状況(大牟田警察署管内)

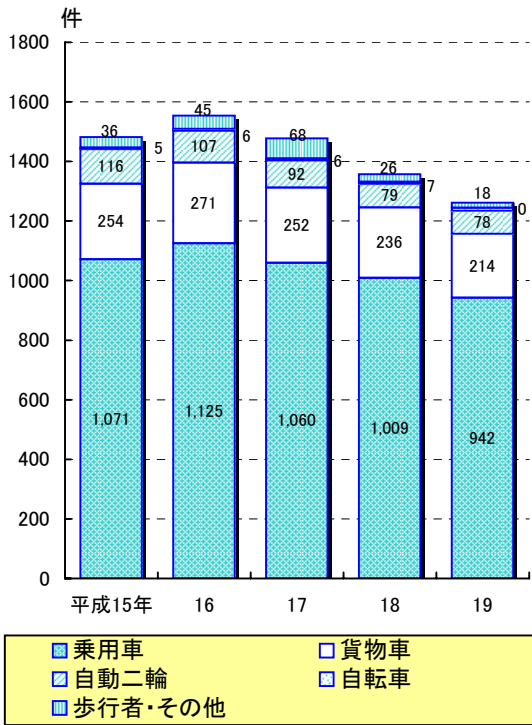

交通事故年代別死傷者数(大牟田警察署管内)

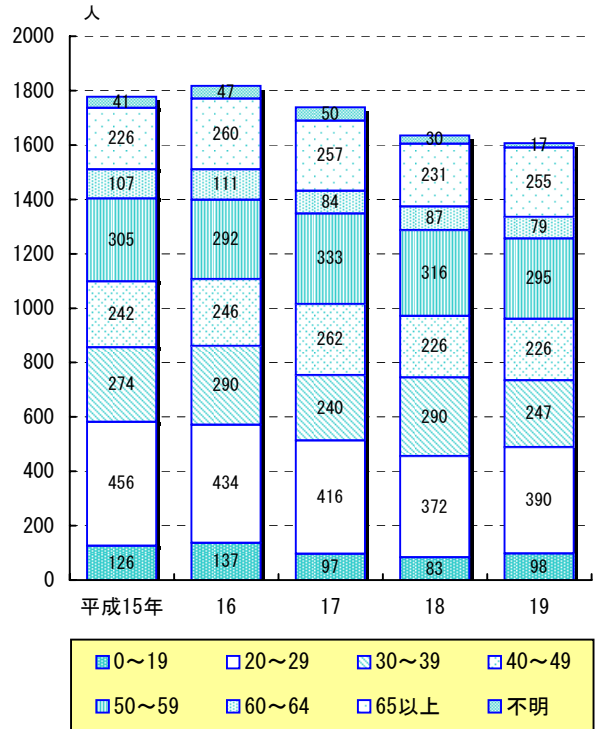

救急出動件数

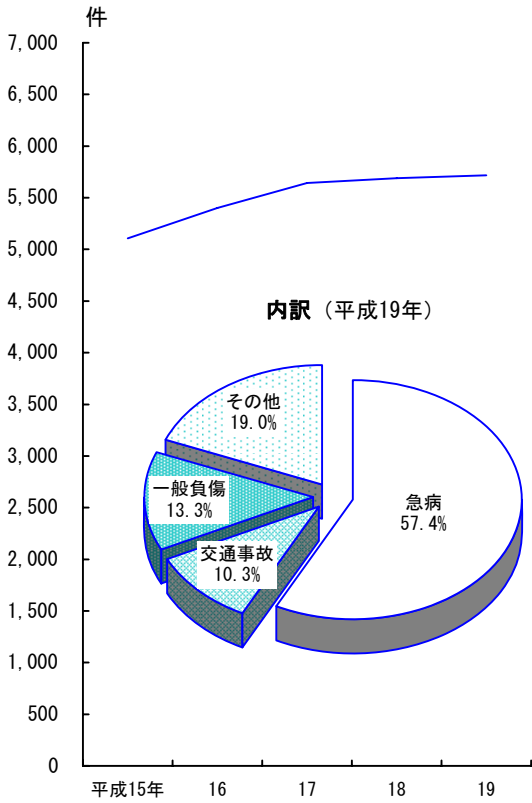

火災発生件数

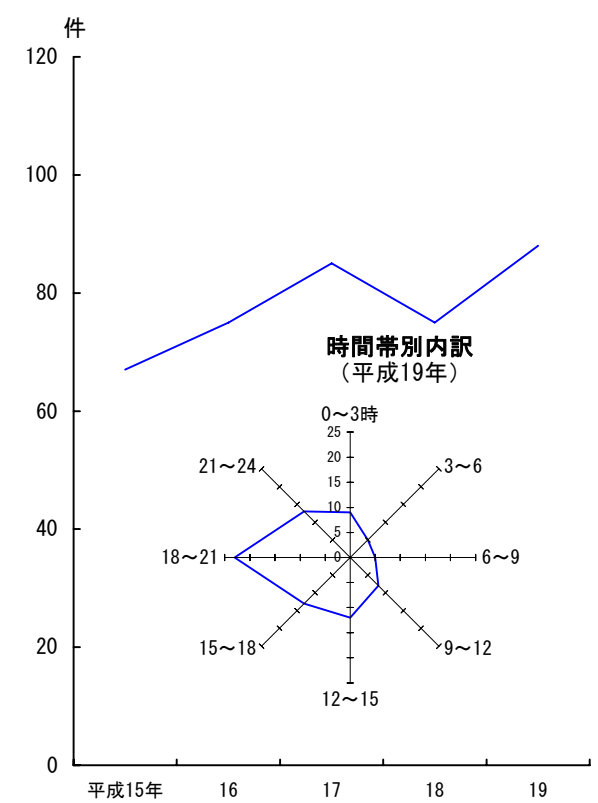

一般会計決算額の推移

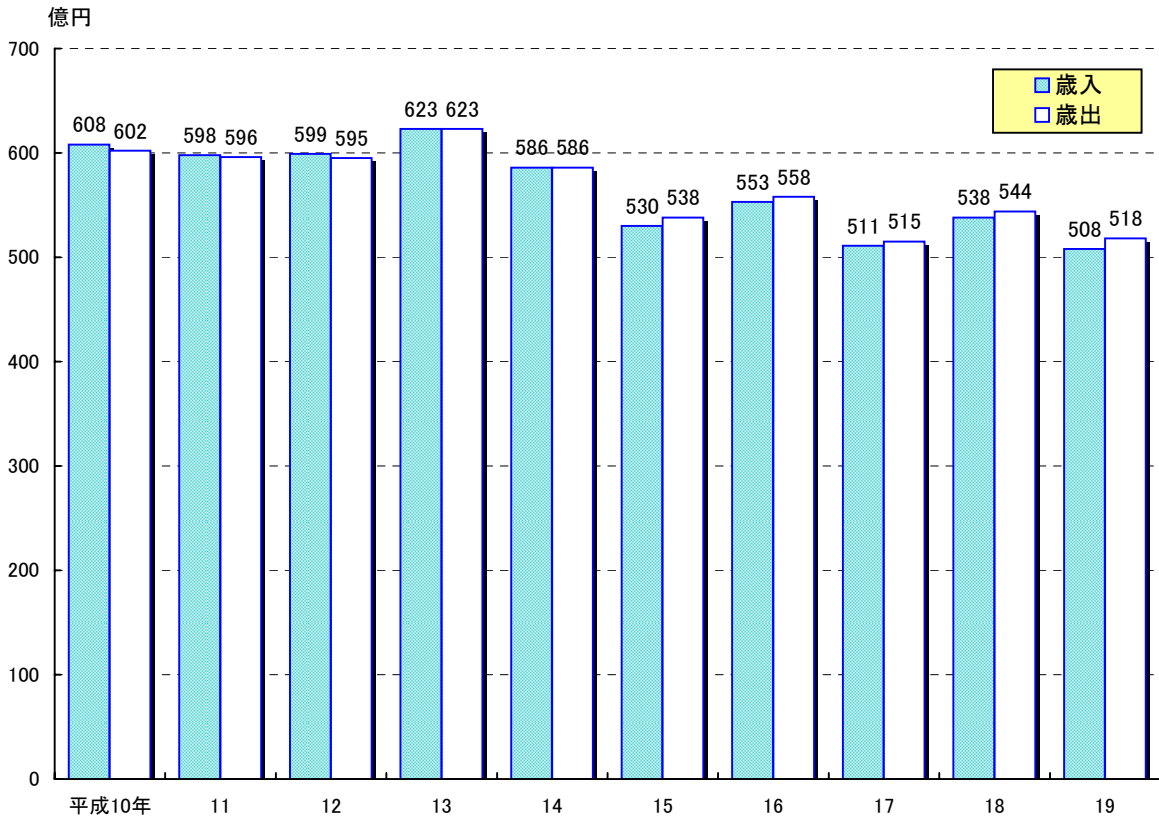

平成20年度一般会計当初予算

歳入
514億円

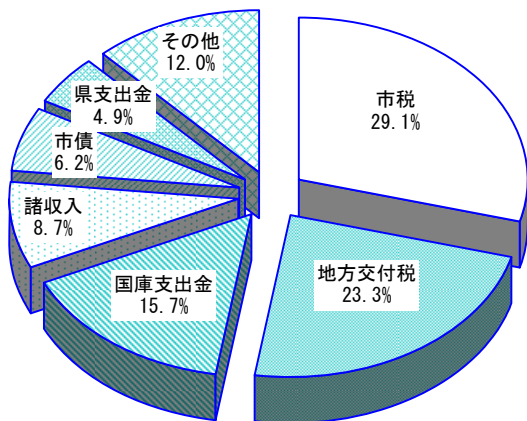

歳出
514億円

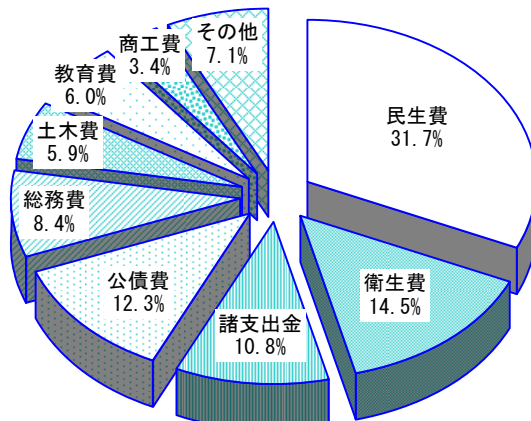

統 計 表

1 土地及び気象

1-1 市域の変遷

(単位 km²)

年 月 日	編 入 地 名	増 加 面 積	総 面 積
大 6. 3. 1	市制施行	…	…
昭 4. 4. 1	三川町	…	18.31
16. 4. 1	銀水村	40.76	59.07
16. 4. 1	三池町	8.79	67.86
16. 4. 1	駛馬町	6.59	74.45
16. 4. 1	玉川村	8.44	82.89
25. 10. 1	国勢調査時、国土地理院の修正により減少	△5.61	77.28
28. 4. 1	人工島初島	0.014	77.29
30. 4. 1	健老町地先埋立地	0.445	77.74
30. 10. 1	国勢調査時、国土地理院の修正により減少	△2.21	75.53
35. 4. 1	本浜田町地先埋立地	0.129	75.66
37. 8. 1	新港町地先埋立地	0.117	75.78
40. 10. 1	国勢調査時、国土地理院の修正により増加	0.45	76.23
45. 4. 1	四山町地先埋立地	0.45	76.68
46. 4. 1	人工島三池島	0.0065	76.69
47. 11. 1	昭和開	2.717	79.41
53. 3. 16	健老町地先埋立地	0.697	80.11
56. 12. 1	西新町地先埋立地	0.103	80.21
59. 8. 16	四山町地先埋立地	0.337	80.55
63. 3. 19	四山町地先埋立地	0.088	80.64
平 元. 10. 1	国土地理院の修正により増加	0.88	81.52
4. 3. 25	四山町二頭山地先埋立地	0.1913	※81.52
7. 10. 1	国勢調査時、国土地理院の修正により減少	△0.01	81.51
10. 10. 1	国土地理院の修正により増加	0.04	81.55

資料 企画総務部総務課

(注) 1) 総面積については、小数点第2位まで記載した。

2) ※については、平成元. 10. 1 国土地理院公表に既に含まれている。

1-2 位 置

(平成20年4月1日現在)

方 位	極 地 名	経 緯 度	距 離
極 東	大 字 四 ケ 湯 谷	東経130度32分31秒	14.06km
極 西	三 池 港 灯 台	東経130度23分31秒	
極 南	四 山 町	北緯33度00分00秒	10.87km
極 北	大 字 上 内	北緯33度05分54秒	

資料 都市整備部都市計画・公園課

(注) 極西地については、三池島を除外した。

1-3 市役所の位置

(平成20年4月1日現在)

所 在 地	東 経	北 緯
有明町2丁目3番地	130度26分45秒	33度01分48秒

資料 都市整備部都市計画・公園課

1-4 主要山岳

(平成20年4月1日現在、単位 m)

山名等	標高	山名等	標高
三池山	388	三塚山	149
鳥ヶ谷	274	高取山	139
上徳山	258	倉永山	123
大間山	225	甘木山	91
稲荷山	181	観音山	58

資料 国土交通省国土地理院

1-5 主要河川

(平成20年4月1日現在、単位 m)

河川名	延長	河川名	延長
隈川	8,080	白銀川	6,910
堂面川	8,050	長溝川	2,970
諏訪川	7,850	白銀川放水路	1,200
大牟田川	7,650		

資料 福岡県南筑後県土整備事務所

1-6 民有地面積

この表は、固定資産概要調書による。国や地方公共団体の所有地、公用地墓地、道路、水路、ため池、社寺等の境内地などの非課税は含まない。

(各年1月1日現在、単位 km²)

地目	平成16年	平成17年	平成18年	平成19年	平成20年
総数	48.77	48.62	48.59	48.55	48.38
宅地	20.47	20.48	20.32	20.35	20.47
田	8.74	8.67	8.66	8.63	8.57
畑	5.76	5.76	5.71	5.70	5.68
山林	7.32	7.32	7.38	7.34	7.34
原野	0.67	0.67	0.67	0.72	0.75
池沼	0.15	0.15	0.15	0.15	0.15
雑種地	5.66	5.57	5.70	5.65	5.42

資料 市民部税務課

1-7 気象の概況

年月別	天		気		日			数	
	快	晴	晴	くもり	雨	雪	雨が降った日	雪が降った日	
平成15年	54	146	115	50	-	141	1		
16	18	190	127	31	-	100	1		
17	38	174	114	37	2	108	5		
18	40	167	110	48	-	111	1		
19	28	200	109	28	-	97	-		
19年1月	1	15	15	-	-	6	-		
2	4	14	9	1	-	7	-		
3	3	20	5	3	-	8	-		
4	6	11	11	2	-	11	-		
5	4	20	6	1	-	12	-		
6	-	11	16	3	-	12	-		
7	-	13	10	8	-	13	-		
8	4	20	4	3	-	9	-		
9	2	20	6	2	-	7	-		
10	-	24	5	2	-	2	-		
11	4	15	9	2	-	2	-		
12	-	17	13	1	-	8	-		
年月別	気温 (℃)			平均湿度 (%)	降水量 (mm)	風			
	平均	最高	最低			最大風速 (m/s)	平均風速 (m/s)	最多風向	
平成15年	14.6	32.3	△ 4.6	71.7	1,838.0	19.5	1.6	北北東	
16	15.5	32.9	△ 5.3	72.0	1,613.0	33.3	1.2	北北東	
17	16.0	35.0	△ 5.2	68.7	1,425.0	19.3	1.2	北北東	
18	16.2	35.4	△ 3.6	70.4	2,066.5	36.3	2.3	北北東	
19	16.7	34.5	△ 2.9	67.9	1,493.5	20.9	2.2	北北東	
19年1月	6.4	13.4	△ 1.8	67.9	35.0	16.9	1.7	北西	
2	8.7	17.5	△ 2.9	67.5	74.5	15.3	2.0	北北東	
3	10.4	22.9	0.5	59.8	94.5	16.3	2.4	北北東	
4	13.9	23.8	2.3	61.4	92.5	15.3	2.3	北北東	
5	19.1	30.8	9.3	61.8	107.5	14.3	2.4	南西	
6	22.6	30.8	15.3	71.7	63.0	14.3	2.3	南南西	
7	25.0	33.5	15.8	74.6	540.0	20.9	2.4	南南西	
8	27.8	34.5	19.5	68.3	157.0	18.1	2.2	南南東	
9	25.9	33.7	18.6	68.2	129.0	11.7	2.2	北北東	
10	19.8	29.3	7.3	64.0	111.5	14.9	2.2	北北東	
11	12.6	22.9	0.7	63.2	34.0	12.7	1.9	北北東	
12	8.6	17.4	0.0	86.8	55.0	13.8	1.8	北西	

資料 消防本部

(注) 最大風速は、10分間の平均風速の最大値である。

1-8 風水害状況

年 月 日	原 因	被 害 状 況
平成 19 年 7 月 6 日	梅雨前線豪雨	床下浸水 (1 棟)、道路損壊 (3 ヲ所)、道路埋没 (1 ヲ所)、道路冠水 (3 ヲ所)、河川損壊 (1 ヲ所)、がけ崩れ (2 ヲ所)
平成 19 年 8 月 6 日	その他の豪雨	床下浸水 (1 棟)、道路埋没 (1 ヲ所)、道路冠水 (3 ヲ所)、公共施設浸水 (1 ヲ所)

資料 都市整備部安心安全課

1-9 台 風

台風が最も接近した年月日	台風名	最低気圧		最大風速			最大瞬間風速 (m/s)	総降水量 (mm)	台風の経路概略
		気圧 (hPa)	起時月日 時 分	風速 (m/s)	風向	起時月日 時 分			
九州地方の主な被害									
平成 19 年 7 月 14 日	4 号	977.8	7 月 14 日 16 時 38 分	17.4	NE	7 月 14 日 16 時 20 分	24.7	30.5	2007 年 7 月 7 日 15 時にカロリン諸島近海で発生した熱帯低気圧は西北西に進み、9 日 09 時にグアム島の南西海上で台風第 4 号となった。台風は北へ向きを変えながら、12 日 09 時に沖縄本島の南海上で勢力が最大となった。台風は 13 日 09 時に沖縄本島の西で転向して北東へ進み、14 日 13 時過ぎに鹿児島県指宿市付近を通過し、14 日 14 時過ぎに鹿児島県鹿屋市付近に上陸した。台風は本州の南岸に沿って東北東へ進み、14 日 21 時半頃に高知県土佐清水市付近を通過し、15 日 05 時過ぎに和歌山県串本町付近を通過した。台風は 16 日 09 時に日本の東海上で温帯低気圧に変わった。
	福岡県：負傷者 3 人 佐賀県：負傷者 2 人 大分県：負傷者 4 人、半壊一部破損 1 棟、道路損壊 19 ヲ所、山崖崩れ・地滑り 1 ヲ所 熊本県：負傷者 4 人、床下浸水 1 棟 宮崎県：負傷者 9 人、全壊流失 4 棟、半壊一部破損 21 棟、床上浸水 77 棟、床下浸水 326 棟、道路損壊 4 ヲ所、山崖崩れ・地滑り 21 ヲ所、堤防決壊 1 ヲ所 鹿児島県：死者 2 人、負傷者 6 人、全壊流失 7 棟、半壊一部破損 110 棟、床上浸水 8 棟、床下浸水 141 棟								
平成 19 年 8 月 2 日	5 号	989.2	8 月 2 日 19 時 09 分	15.9	N	8 月 2 日 19 時 10 分	27.2	177.0	7 月 27 日 21 時に南鳥島の南海上で発生した熱帯低気圧は西へ進み、29 日 15 時にマリアナ諸島近海で台風第 5 号となった。台風は北西へ向きを変えて進み、8 月 1 日 09 時に日本の南海上で勢力が最大となった。台風は北へ向きを変えながら、2 日 18 時前に宮崎県日向市付近に上陸し、その後北へ進んで、3 日 01 時過ぎに山口県宇部市付近に再上陸した。台風は日本海を北東へ進み、4 日 13 時頃に青森県津軽半島に、14 時過ぎに青森県下北半島に再上陸した。台風は北海道の南海上を東へ進み、15 時に熱帯低気圧に、21 時に温帯低気圧に変わり、5 日 09 時に北海道の南東海上で消滅した。
	福岡県：負傷者 1 人、床下浸水 35 棟、道路損壊 2 ヲ所、山崖崩れ・地滑り 3 ヲ所 佐賀県：負傷者 4 人 大分県：負傷者 4 人、半壊一部破損 14 棟、床上浸水 90 棟、床下浸水 196 棟、道路損壊 105 ヲ所、山崖崩れ・地滑り 8 ヲ所 熊本県：負傷者 1 人、半壊一部破損 5 人、床下浸水 2 棟、山崖崩れ・地滑り 1 ヲ所 宮崎県：負傷者 8 人、全壊流失 2 棟、半壊一部破損 129 棟、床上浸水 38 棟、床下浸水 67 棟、道路損壊 4 ヲ所、山崖崩れ・地滑り 8 ヲ所、堤防決壊 1 ヲ所 鹿児島県：負傷者 3 人								

資料 福岡県管区気象台

- (注) 1) 最低気圧、最大風速、最大瞬間風速、総降水量は、大牟田市に最も近い気象官署である佐賀地方気象台の観測値を用いた。
 2) 九州に上陸、あるいは接近した台風のうち、福岡、佐賀、熊本県において被害の報告されたものを記載した。
 3) 主な被害は、福岡管区気象台が発行した「九州・山口県防災気象情報ハンドブック 2007」からの抜粋である。

2 人 口

- (1) 住民基本台帳人口とは、住民基本台帳法に基づき住民基本台帳に記載されている
 (2) 国勢調査人口とは、統計法第4条に基づいて5年ごとに行われる国勢調査による
 (3) 推計人口とは、国勢調査の世帯数及び人口に、住民基本台帳法及び外国人登録法

2-1 人口の

この表は、大正6年市制施行以降の人口推移を年別に掲げたものである。なお、昭和22年以降は国勢調査の年は、

年次	世帯数	人 口			純増加数	純増加率 (%)	備 考
		総 数	男	女			
大正6年	10,394	67,810	35,594	32,216	6,062	9.8	3月1日市制施行
7	11,063	71,184	37,412	33,772	3,374	5.0	
8	11,657	74,760	39,159	35,601	3,576	5.0	
9	12,264	77,822	40,737	37,085	3,062	4.1	
10	12,662	69,009	35,439	33,570	△ 8,813	△11.3	
11	12,743	71,263	36,282	34,981	2,254	3.3	
12	13,171	74,800	37,860	36,940	3,537	5.0	
13	13,274	76,183	38,489	37,694	1,383	1.8	
14	13,864	72,705	36,735	35,970	△ 3,478	△ 4.6	
昭和元年	13,931	75,438	38,085	37,353	2,733	3.8	
2	14,013	75,990	38,261	37,729	552	0.7	
3	14,253	76,950	38,784	38,166	960	1.3	
4	19,421	102,530	51,136	51,394	25,580	33.2	三川町編入
5	19,421	95,355	47,620	47,735	△ 7,175	△ 7.0	
6	19,353	96,854	48,230	48,624	1,499	1.6	
7	19,459	97,510	48,230	49,280	656	0.7	
8	19,569	98,072	48,713	49,359	562	0.6	
9	19,955	102,163	50,777	51,386	4,091	4.2	
10	20,329	106,631	53,022	53,609	4,468	4.4	
11	21,105	111,309	55,413	55,896	4,678	4.4	
12	21,619	115,139	57,047	58,092	3,830	3.4	
13	22,038	119,348	59,078	60,270	4,209	3.7	
14	22,696	123,863	61,231	62,632	4,515	3.8	
15	23,338	125,841	62,451	63,390	1,978	1.6	
16	34,308	179,338	89,961	89,377	53,497	42.5	銀水村, 三池町, 駿馬町, 玉川村編入
17	35,418	183,110	90,479	92,631	3,772	2.1	
18	35,881	180,904	88,612	92,292	△ 2,206	△ 1.2	4月1日現在
19	36,293	179,574	87,587	91,987	△ 1,330	△ 0.7	
20	28,624	127,677	61,574	66,103	△ 51,897	△28.9	終戦の年
21	30,253	144,177	71,119	73,058	16,500	12.9	
22	35,500	166,438	82,575	83,863	22,261	15.4	10月1日国勢調査
23	37,875	179,687	89,630	90,057	13,249	8.0	8月1日常住人口調査
24	39,290	186,077	92,489	93,588	6,390	3.6	10月1日推計人口
25	39,855	191,978	94,818	97,160	5,901	3.2	10月1日国勢調査
26	41,233	193,531	95,597	97,934	1,553	0.8	10月1日推計人口
27	41,606	195,759	96,228	99,531	2,228	1.2	"
28	42,052	197,630	96,700	100,930	1,871	1.0	"
29	42,460	199,417	97,398	102,019	1,787	0.9	"
30	41,228	201,737	98,140	103,597	2,320	1.2	10月1日国勢調査
31	43,984	204,320	99,673	104,647	2,583	1.3	10月1日推計人口
32	44,583	204,999	99,893	105,106	679	0.3	"
33	45,484	207,375	100,893	106,482	2,376	1.2	"
34	46,404	208,887	101,369	107,518	1,512	0.7	"
35	44,829	205,766	98,301	107,465	△ 3,121	△ 1.5	10月1日国勢調査
36	45,354	204,420	97,372	107,048	△ 1,346	△ 0.7	10月1日推計人口
37	46,156	203,662	96,698	106,964	△ 758	△ 0.4	"
38	46,925	202,473	95,910	106,563	△ 1,189	△ 0.6	"
39	47,742	199,481	94,101	105,380	△ 2,992	△ 1.5	"
40	47,024	193,875	91,569	102,306	△ 5,606	△ 2.8	10月1日国勢調査
41	47,786	192,687	90,897	101,790	△ 1,188	△ 0.6	10月1日推計人口
42	48,452	190,180	89,455	100,725	△ 2,507	△ 1.3	"
43	48,632	186,257	87,145	99,112	△ 3,923	△ 2.1	"
44	48,639	181,449	84,583	96,866	△ 4,808	△ 2.6	"
45	47,464	175,143	81,512	93,631	△ 6,306	△ 3.5	10月1日国勢調査
46	47,470	172,670	79,628	93,042	△ 2,473	△ 1.4	10月1日推計人口

資料 企画総務部総務課

日本国籍を有する住民の世帯数及び人口である。
世帯数及び人口で、外国人も含まれる。
の規定による移動数を加減して推計したものである。

推移

国勢調査人口、その他の年は、国勢調査人口を基礎として推計した推計人口を記載した。

年次	世帯数	人口		純増加数	純増加率 (%)	備考	
		総数	男				女
昭和 47 年	47,367	170,095	78,340	91,755	△ 2,575	△ 1.5	10 月 1 日推計人口
48	47,480	168,140	77,513	90,627	△ 1,955	△ 1.1	〃
49	47,707	166,615	76,897	89,718	△ 1,525	△ 0.9	〃
50	48,296	165,969	77,119	88,850	△ 646	△ 0.4	10 月 1 日国勢調査
51	48,763	165,435	76,967	88,468	△ 534	△ 0.3	10 月 1 日推計人口
52	49,050	165,104	76,959	88,145	△ 331	△ 0.2	〃
53	49,294	164,170	76,523	87,647	△ 934	△ 0.6	〃
54	49,520	163,436	76,161	87,275	△ 734	△ 0.4	〃
55	49,769	163,000	75,997	87,003	△ 436	△ 0.3	10 月 1 日国勢調査
56	50,039	162,130	75,566	86,564	△ 870	△ 0.5	10 月 1 日推計人口
57	50,262	161,113	75,030	86,083	△ 1,017	△ 0.6	〃
58	50,594	160,233	74,549	85,684	△ 880	△ 0.5	〃
59	51,049	159,752	74,197	85,555	△ 481	△ 0.3	〃
60	50,669	159,424	73,895	85,529	△ 328	△ 0.2	10 月 1 日国勢調査
61	50,718	158,171	73,189	84,982	△ 1,253	△ 0.8	10 月 1 日推計人口
62	50,668	156,079	72,031	84,048	△ 2,092	△ 1.3	〃
63	50,670	154,314	71,039	83,275	△ 1,765	△ 1.1	〃
平成元年	50,690	152,423	69,909	82,514	△ 1,891	△ 1.2	〃
2	50,333	150,453	68,837	81,616	△ 1,970	△ 1.3	10 月 1 日国勢調査
3	50,491	149,214	68,175	81,039	△ 1,239	△ 0.8	10 月 1 日推計人口
4	50,583	147,994	67,546	80,448	△ 1,220	△ 0.8	〃
5	50,718	146,917	66,995	79,922	△ 1,077	△ 0.7	〃
6	50,979	146,184	66,701	79,483	△ 733	△ 0.5	〃
7	50,782	145,085	66,279	78,806	△ 1,099	△ 0.8	10 月 1 日国勢調査
8	51,244	144,237	65,860	78,377	△ 848	△ 0.6	10 月 1 日推計人口
9	51,365	142,889	65,158	77,731	△ 1,348	△ 0.9	〃
10	51,502	141,487	64,452	77,035	△ 1,402	△ 1.0	〃
11	51,766	140,562	64,073	76,489	△ 925	△ 0.7	〃
12	50,980	138,629	63,198	75,431	△ 1,933	△ 1.4	10 月 1 日国勢調査
13	51,173	137,572	62,689	74,883	△ 1,057	△ 0.8	10 月 1 日推計人口
14	51,392	136,168	62,046	74,122	△ 1,404	△ 1.0	〃
15	51,460	134,565	61,212	73,353	△ 1,603	△ 1.2	〃
16	51,437	132,926	60,442	72,484	△ 1,639	△ 1.2	〃
17	50,524	131,090	59,452	71,638	△ 1,836	△ 1.4	10 月 1 日国勢調査
18	50,744	129,553	58,680	70,873	△ 1,537	△ 1.2	10 月 1 日推計人口
19	50,703	127,743	57,887	69,856	△ 1,810	△ 1.4	〃
20	50,837	126,236	57,187	69,049	△ 1,507	△ 1.2	〃
21	50,796	124,766	56,503	68,263	△ 1,470	△ 1.2	〃

この表は、平成19年10月1日現在の住民基本台帳人口を町別に分類したものである。

町名	世帯数	人			町名	世帯数	人		
		総数	男	女			総数	男	女
柿園町 1丁目	297	631	299	332	城町 1丁目	89	206	97	109
柿園町 2丁目	121	288	127	161	城町 2丁目	151	351	163	188
柿園町 3丁目	28	80	31	49	新開町	-	-	-	-
椿黒塚町	123	289	129	160	大黒町 1丁目	159	366	165	201
鳥塚町	530	1,132	498	634	大黒町 2丁目	94	217	91	126
長溝町	177	407	182	225	大黒町 3丁目	157	334	140	194
八尻町 1丁目	-	-	-	-	大黒町 4丁目	57	119	57	62
八尻町 2丁目	25	44	18	26	天神町	51	95	39	56
八尻町 3丁目	165	314	141	173	中町 1丁目	85	119	48	71
東新町 1丁目	56	116	48	68	中町 2丁目	176	374	163	211
東新町 2丁目	92	204	86	118	浜町	120	195	87	108
日出町 1丁目	115	279	126	153	明治町 1丁目	100	202	87	115
日出町 2丁目	41	96	39	57	明治町 2丁目	243	474	203	271
日出町 3丁目	75	164	65	99	明治町 3丁目	347	749	322	427
大字白川	125	255	108	147	初島	-	-	-	-
上白川町 1丁目	189	402	196	206	三池島	-	-	-	-
上白川町 2丁目	281	670	308	362	新栄町	115	216	98	118
中白川町 1丁目	168	352	166	186	久保田町 1丁目	80	162	70	92
中白川町 2丁目	251	667	290	377	久保田町 2丁目	33	66	30	36
中白川町 3丁目	240	521	233	288	小浜町	1,377	3,179	1,468	1,711
下白川町 1丁目	205	496	215	281	小浜町 1丁目	190	360	168	192
下白川町 2丁目	317	620	272	348	小浜町 2丁目	101	242	118	124
通町 1丁目	100	211	103	108	小浜町 3丁目	62	122	58	64
通町 2丁目	297	639	279	360	真道寺町	107	241	105	136
浅牟田町	-	-	-	-	上官町 1丁目	121	305	144	161
大浦町	5	13	6	7	上官町 2丁目	177	375	165	210
瓦谷町	134	289	126	163	上官町 3丁目	169	358	152	206
亀谷町	73	151	64	87	上官町 4丁目	78	187	89	98
亀甲町	145	301	128	173	七浦町	248	489	208	281
八本町	304	654	291	363	西宮浦町	65	132	59	73
平原町	654	1,430	656	774	花園町	192	384	161	223
龍湖瀬町	572	1,283	567	716	宮山町	105	205	92	113
稻荷町	-	-	-	-	宮坂町	40	77	31	46
焼石町	-	-	-	-	東宮浦町	-	-	-	-
浜田町	371	711	331	380	三坑町	-	-	-	-
新地町	657	1,267	544	723	曙町	139	277	129	148
住吉町	135	266	130	136	旭町 1丁目	17	32	17	15
大正町 1丁目	87	158	69	89	旭町 2丁目	18	29	13	16
大正町 2丁目	80	153	80	73	旭町 3丁目	44	80	44	36
大正町 3丁目	56	108	47	61	出雲町	89	178	67	111
大正町 4丁目	105	214	106	108	一本町	45	91	39	52
大正町 5丁目	44	101	47	54	泉町	53	126	53	73
大正町 6丁目	65	136	59	77	上町 1丁目	58	132	65	67
中友島町	169	325	140	185	上町 2丁目	108	225	111	114
中島町	99	154	75	79	笹林町 1丁目	22	45	23	22
西浜田町	280	600	288	312	笹林町 2丁目	87	178	78	100
西新町	79	159	79	80	左古町	47	107	41	66
橋口町	37	66	33	33	栄町 1丁目	15	35	17	18
古町	34	70	36	34	栄町 2丁目	44	86	36	50
本町 1丁目	105	193	84	109	谷町	21	39	14	25
本町 2丁目	61	136	55	81	築町	34	68	29	39
本町 3丁目	106	225	106	119	常盤町	33	57	23	34
本町 4丁目	369	734	332	402	東泉町	-	-	-	-
本町 5丁目	261	547	247	300	松浦町	138	274	121	153
本町 6丁目	95	210	101	109	山上町	233	553	259	294
松原町	134	301	141	160	有明町 1丁目	38	64	27	37
松原町 2丁目	-	-	-	-	有明町 2丁目	42	107	44	63
港町	19	38	18	20	一浦町	389	852	400	452
恵比須町	84	171	68	103	正山町	254	600	277	323
北磯町	133	262	128	134	昭和町	64	155	73	82
健老町	237	562	277	285	浄真町	225	547	274	273

資料 企画総務部総務課

人口

町 名	世帯数	人			町 名	世帯数	人		
		総 数	男	女			総 数	男	女
不知火町 1 丁目	46	90	39	51	合 成 町	4	14	7	7
2 丁目	272	646	292	354	飯 田 町	84	227	102	125
3 丁目	74	156	69	87	白 井 町	138	334	165	169
宝坂町 1 丁目	63	166	80	86	白井新町 1 丁目	68	160	83	77
2 丁目	55	130	58	72	2 丁目	24	59	30	29
原 山 町	232	529	238	291	沖 田 町	440	1,068	485	583
小 川 町	157	483	241	242	神 田 町	305	711	329	382
新 港 町	12	22	10	12	桜 町	254	571	261	310
諏訪町 1 丁目	147	327	160	167	野 添 町	47	122	51	71
2 丁目	203	445	208	237	藤 田 町	445	977	427	550
3 丁目	123	280	137	143	米生町 1 丁目	159	374	173	201
千 代 町	162	306	143	163	2 丁目	143	346	151	195
西港町 1 丁目	-	-	-	-	新勝立町 1 丁目	14	30	9	21
2 丁目	2	2	-	2	2 丁目	203	501	218	283
岬 町	-	-	-	-	3 丁目	-	-	-	-
右 京 町	150	304	130	174	4 丁目	202	453	203	250
延 命 寺 町	128	267	121	146	5 丁目	177	463	230	233
片 平 町	167	418	212	206	6 丁目	30	84	37	47
白 金 町	232	529	234	295	天 道 町	230	522	241	281
汐 屋 町	120	277	124	153	馬 渡 町	122	293	134	159
田 端 町	47	116	51	65	早 鐘 町	-	-	-	-
長 田 町	32	80	38	42	笹原町 1 丁目	161	417	189	228
八 江 町	42	85	45	40	2 丁目	148	364	176	188
三川町 1 丁目	36	96	37	59	3 丁目	167	390	180	210
2 丁目	73	178	76	102	下 池 町	185	339	149	190
3 丁目	97	215	93	122	萩尾町 1 丁目	349	681	361	320
4 丁目	123	259	115	144	2 丁目	216	523	247	276
5 丁目	115	235	112	123	東 萩 尾 町	253	615	286	329
山 下 町	119	252	123	129	樋 口 町	177	398	185	213
若 宮 町	90	155	64	91	入 船 町	82	200	95	105
大 字 甘 木	407	894	408	486	高 砂 町	89	195	93	102
大 字 唐 船	622	1,509	712	797	姫 島 町	88	183	79	104
大 字 岬	1,270	3,249	1,514	1,735	加納町 1 丁目	96	194	84	110
大 字 手 鎌	1,722	4,371	2,093	2,278	2 丁目	88	182	82	100
昭 和 開	33	90	44	46	天領町 1 丁目	398	925	417	508
大 字 草 木	1,841	4,448	2,100	2,348	2 丁目	204	470	207	263
大 字 宮 部	444	1,120	518	602	3 丁目	138	311	142	169
大 字 久 福	1,593	4,022	1,822	2,200	上屋敷町 1 丁目	276	650	299	351
大 字 田 隈	1,134	3,035	1,388	1,647	2 丁目	72	142	60	82
大 字 橘	1,626	3,687	1,702	1,985	南船津町 1 丁目	224	506	234	272
大 字 上 内	419	1,107	535	572	2 丁目	144	336	158	178
大 字 岩 本	406	1,068	499	569	3 丁目	183	408	189	219
大 字 宮 崎	910	2,232	1,002	1,230	4 丁目	227	444	217	227
大 字 吉 野	1,707	3,991	1,850	2,141	船 津 町	177	422	198	224
大 字 白 銀	842	2,055	930	1,125	船津町 1 丁目	181	439	208	231
大 字 四 ヶ	152	436	212	224	2 丁目	114	287	149	138
四箇新町 1 丁目	-	-	-	-	三 里 町	137	289	132	157
2 丁目	-	-	-	-	1 丁目	130	277	121	156
3 丁目	-	-	-	-	2 丁目	156	321	152	169
大 字 倉 永	1,148	2,870	1,280	1,590	3 丁目	-	-	-	-
青 葉 町	226	513	233	280	四 山 町	-	-	-	-
一 部 町	93	213	100	113	早米来町 1 丁目	83	188	80	108
黄金町 1 丁目	339	644	301	343	2 丁目	117	242	104	138
2 丁目	293	654	318	336	浪 花 町	204	412	186	226
末 広 町	132	270	120	150	大 字 三 池	2,052	5,112	2,382	2,730
駛 馬 町	201	398	175	223	大 字 新 今 山	405	944	432	512
馬 場 町	136	287	131	156	大 字 今 山	1,242	2,895	1,367	1,528
馬込町 1 丁目	113	257	117	140	大 字 歴 木	4,726	10,350	4,647	5,703
2 丁目	125	285	128	157	大 字 教 楽 来	135	305	135	170
宮原町 1 丁目	244	545	241	304	大 字 櫟 野	684	1,473	701	772
2 丁目	341	737	331	406	大 字 勝 立	678	1,596	752	844
					計	57,066	130,472	59,835	70,637

2-3 小学校区別人口

この表は、平成19年10月1日現在の住民基本台帳人口を小学校区別に分類したものである。

校 区	世 帯 数	人 口			1 世 帯 当 たり 平 均 人 員
		総 数	男	女	
総 数	57,066	130,472	59,835	70,637	2.29
白 川	3,397	7,535	3,365	4,170	2.22
平 原	2,498	5,506	2,466	3,040	2.20
中 友	2,391	4,668	2,124	2,544	1.95
明 治	2,514	5,284	2,354	2,930	2.10
大 正	2,900	6,335	2,936	3,399	2.18
上 官	1,299	2,752	1,208	1,544	2.12
大 牟 田	3,009	6,675	3,061	3,614	2.22
諏 訪	498	1,178	575	603	2.37
川 尻	1,922	4,324	1,978	2,346	2.25
手 鎌	4,017	10,038	4,741	5,297	2.50
銀 水	4,281	10,831	4,977	5,854	2.53
吉 野	3,492	8,257	3,809	4,448	2.36
上 内	644	1,739	823	916	2.70
倉 永	2,483	6,024	2,698	3,326	2.43
羽 山 台	2,625	6,515	3,048	3,467	2.48
駛 馬 北	2,289	4,915	2,246	2,669	2.15
駛 馬 南	1,903	4,449	2,028	2,421	2.34
み な と	3,726	8,216	3,777	4,439	2.21
三 池	4,006	9,278	4,298	4,980	2.32
高 取	3,047	6,488	2,888	3,600	2.13
天 道	708	1,672	747	925	2.36
笹 原	1,875	4,318	2,053	2,265	2.30
玉 川	1,542	3,475	1,635	1,840	2.25

資料 企画総務部総務課

2-4 住民基本台帳人口及び本籍人口

この表は、各年10月1日現在の住民基本台帳人口並びに本籍人口である。

年 次	住 民 基 本 台 帳 人 口				戸 籍	
	世 帯 数	人 口			本 籍 数	本 籍 人 口
		総 数	男	女		
平成9年	55,821	144,994	66,775	78,219	78,944	196,045
10	55,958	143,559	66,082	77,477	78,860	194,133
11	56,222	142,584	65,700	76,884	78,674	192,078
12	56,501	141,475	65,146	76,329	78,401	189,712
13	56,694	140,372	64,644	75,728	77,883	※196,437
14	56,913	138,946	63,993	74,953	77,794	194,468
15	56,981	137,366	63,168	74,198	77,544	192,341
16	56,958	135,690	62,396	73,294	77,264	190,203
17	56,887	133,788	61,410	72,378	76,919	187,886
18	57,107	132,282	60,638	71,644	76,564	185,474
19	57,066	130,472	59,835	70,637	76,089	183,062

資料 市民部市民課

(注) ※については、平成12年戸籍の電算化に伴う精査により増があったもの。

2-5 年齢（5歳階級・各歳）・男女別人口（住民基本台帳人口）

（平成19年10月1日現在）

年 齢	総 数	男	女	年 齢	総 数	男	女
総 数	130,472	59,835	70,637				
0～4歳	4,662	2,391	2,271	50～54	8,852	4,354	4,498
0	948	496	452	50	1,625	777	848
1	895	446	449	51	1,710	823	887
2	876	442	434	52	1,701	852	849
3	970	499	471	53	1,865	926	939
4	973	508	465	54	1,951	976	975
5～9	5,279	2,732	2,547	55～59	12,116	5,895	6,221
5	988	523	465	55	2,026	948	1,078
6	1,015	533	482	56	2,308	1,116	1,192
7	1,055	522	533	57	2,390	1,177	1,213
8	1,100	616	484	58	2,734	1,361	1,373
9	1,121	538	583	59	2,658	1,293	1,365
10～14	5,740	2,937	2,803	60～64	8,798	4,064	4,734
10	1,116	584	532	60	2,346	1,087	1,259
11	1,110	558	552	61	1,402	669	733
12	1,182	614	568	62	1,540	723	817
13	1,187	600	587	63	1,910	868	1,042
14	1,145	581	564	64	1,600	717	883
15～19	6,440	3,287	3,153	65～69	8,876	4,019	4,857
15	1,236	650	586	65	1,898	885	1,013
16	1,286	677	609	66	1,948	911	1,037
17	1,324	690	634	67	1,759	809	950
18	1,294	613	681	68	1,616	697	919
19	1,300	657	643	69	1,655	717	938
20～24	6,609	3,306	3,303	70～74	8,613	3,478	5,135
20	1,347	691	656	70	1,818	772	1,046
21	1,342	666	676	71	1,724	700	1,024
22	1,281	627	654	72	1,635	686	949
23	1,348	688	660	73	1,683	637	1,046
24	1,291	634	657	74	1,753	683	1,070
25～29	6,496	3,161	3,335	75～79	7,889	2,912	4,977
25	1,275	601	674	75	1,748	655	1,093
26	1,295	672	623	76	1,676	612	1,064
27	1,332	618	714	77	1,523	588	935
28	1,266	629	637	78	1,525	545	980
29	1,328	641	687	79	1,417	512	905
30～34	7,199	3,538	3,661	80～84	6,301	2,130	4,171
30	1,402	731	671	80	1,485	555	930
31	1,342	647	695	81	1,427	496	931
32	1,442	709	733	82	1,231	420	811
33	1,528	732	796	83	1,138	349	789
34	1,485	719	766	84	1,020	310	710
35～39	6,926	3,433	3,493	85～89	3,446	931	2,515
35	1,471	734	737	85	904	258	646
36	1,364	696	668	86	786	219	567
37	1,302	637	665	87	728	192	536
38	1,423	697	726	88	532	137	395
39	1,366	669	697	89	496	125	371
40～44	6,676	3,154	3,522	90～94	1,491	374	1,117
40	1,344	640	704	90	429	104	325
41	1,199	562	637	91	374	107	267
42	1,388	643	745	92	275	67	208
43	1,377	663	714	93	224	55	169
44	1,368	646	722	94	189	41	148
45～49	7,580	3,638	3,942	95～99	427	94	333
45	1,423	673	750	95	152	34	118
46	1,528	721	807	96	110	25	85
47	1,472	694	778	97	81	20	61
48	1,629	821	808	98	50	8	42
49	1,528	729	799	99	34	7	27
				100歳以上	56	7	49

資料 企画総務部総務課

2-6 人口動態（その1）

この表は、住民基本台帳人口の異動状況である。

年 月	自 然 動 態			社 会 動 態			そ の 他			人 口 増 減 数
	出 生	死 亡	増 減 数	転 入	転 出	増 減 数	職 権 記 載	職 権 削 除	増 減 数	
平成10年	1,189	1,578	△ 389	4,092	5,017	△ 925	67	72	△ 5	△ 1,319
11	1,167	1,625	△ 458	4,228	4,997	△ 769	80	63	17	△ 1,210
12	1,088	1,582	△ 494	4,031	4,685	△ 654	97	89	8	△ 1,140
13	1,064	1,605	△ 541	4,061	4,629	△ 568	70	81	△ 11	△ 1,120
14	975	1,564	△ 589	3,816	4,642	△ 826	74	82	△ 8	△ 1,423
15	997	1,637	△ 640	3,609	4,703	△ 1,094	59	61	△ 2	△ 1,736
16	972	1,740	△ 768	3,556	4,421	△ 865	58	66	△ 8	△ 1,641
17	865	1,700	△ 835	3,403	4,463	△ 1,060	66	77	△ 11	△ 1,906
18	949	1,722	△ 773	3,587	4,266	△ 679	63	80	△ 17	△ 1,469
19	944	1,661	△ 717	3,478	4,503	△ 1,025	32	52	△ 20	△ 1,762
19年1月	85	171	△ 86	207	279	△ 72	3	5	△ 2	△ 160
2	76	152	△ 76	255	307	△ 52	5	4	1	△ 127
3	72	147	△ 75	563	1,093	△ 530	5	5	-	△ 605
4	78	130	△ 52	507	498	9	2	2	-	△ 43
5	82	151	△ 69	278	368	△ 90	1	4	△ 3	△ 162
6	86	122	△ 36	198	275	△ 77	2	1	1	△ 112
7月	71	134	△ 63	274	289	△ 15	1	2	△ 1	△ 79
8	79	125	△ 46	299	326	△ 27	5	11	△ 6	△ 79
9	71	112	△ 41	225	301	△ 76	1	7	△ 6	△ 123
10	83	145	△ 62	253	310	△ 57	3	7	△ 4	△ 123
11	74	130	△ 56	237	233	4	2	2	-	△ 52
12	87	142	△ 55	182	224	△ 42	2	2	-	△ 97

資料 市民部市民課

2-7 人口動態率の推移（住民基本台帳人口）

各年比率は、各年間の発生数（出生、死亡、転入、転出、職権記載、職権削除）及び増減数（自然増減、社会増減、人口増減）を各年10月1日現在の人口で除した。

各月比率は、各月間の発生数及び増減数に、年換算率（年間日数÷その月の月間日数）を乗じて、年間に換算した発生数及び増減数を10月1日現在の人口で除した。

年 月	出生率 (‰)	死亡率 (‰)	自然増率 (‰)	転入率 (%)	転出率 (%)	社会増率 (‰)	人口増率 (‰)
平成10年	8.3	11.0	△ 2.7	2.9	3.5	△ 6.5	△ 9.2
11	8.0	11.7	△ 3.7	2.8	3.2	△ 3.8	△ 7.5
12	7.1	10.2	△ 3.1	2.7	3.1	△ 4.7	△ 8.2
13	7.6	11.4	△ 3.9	2.9	3.4	△ 4.1	△ 8.0
14	7.0	11.3	△ 4.2	2.7	3.3	△ 6.0	△ 10.2
15	7.3	11.9	△ 4.7	2.6	3.4	△ 8.0	△ 12.6
16	7.2	12.8	△ 5.7	2.7	3.3	△ 6.4	△ 12.1
17	6.5	12.7	△ 6.0	2.5	3.3	△ 7.9	△ 14.2
18	7.2	13.0	△ 5.8	2.7	3.2	△ 5.1	△ 11.1
19	7.3	12.7	△ 5.5	2.7	3.5	△ 8.0	△ 13.5
19年1月	7.7	15.4	△ 7.8	1.9	2.6	△ 6.6	△ 14.4
2	7.6	15.2	△ 7.6	2.5	3.1	△ 5.1	△ 12.7
3	6.5	13.3	△ 6.5	5.1	10.0	△ 47.8	△ 54.6
4	7.3	12.1	△ 4.8	4.7	4.7	0.8	△ 4.0
5	7.4	13.6	△ 6.2	2.5	3.3	△ 8.4	△ 14.6
6	8.0	11.4	△ 3.4	1.8	2.6	△ 7.1	△ 10.4
7月	6.4	12.1	△ 5.7	2.5	2.7	△ 1.4	△ 7.1
8	7.1	11.3	△ 4.2	2.7	3.0	△ 3.0	△ 7.1
9	6.6	10.4	△ 3.8	2.1	2.8	△ 7.6	△ 11.4
10	7.5	13.1	△ 5.6	2.3	2.9	△ 5.5	△ 11.1
11	6.9	12.1	△ 5.2	2.2	2.2	0.4	△ 4.8
12	7.9	12.8	△ 5.0	1.6	2.1	△ 3.8	△ 8.8

資料 企画総務部総務課

2-8 人口動態（その2）

この表は、常住地主義による厚生労働省発表のものを掲げたものであり、出生及び死亡については、本市の住民基本台帳人口の数値と異なることがある。

婚姻・離婚は、届出のあった月に、死産は、妊娠満12週以後の死児の出産をいう。

年	月	婚	姻	離	婚	出	生	死	亡	乳児死亡	死	産
平成10年			637		316		1,191		1,548	10		56
	11		659		287		1,147		1,644	5		56
	12		703		321		1,088		1,564	5		60
	13		636		321		1,041		1,596	7		55
	14		626		317		991		1,565	8		59
	15		613		293		998		1,615	5		59
	16		558		295		976		1,713	6		40
	17		565		283		854		1,687	4		38
	18		624		286		959		1,707	3		35
	19		561		260		937		1,650	1		40
19年1月			34		9		69		160	-		1
	2		42		21		78		148	-		2
	3		55		36		72		145	-		4
	4		55		16		83		141	-		2
	5		53		31		85		133	-		4
	6		40		17		81		127	-		3
	7月		47		22		79		127	-		3
	8		35		23		72		124	-		5
	9		45		21		76		119	-		5
	10		38		26		77		139	-		5
	11		68		15		76		132	-		3
	12		49		23		89		155	1		3

資料 保健福祉部保健福祉総務課

2-9 外国人登録人口

(各年10月1日現在)

年	次	総	数	朝鮮・韓国	中	国	フィリピン	アメリカ	ロ	シ	ア	インドネ	シ	ネ	ア	ルーマニア	そ	の	他
平成10年		434		179	13		174	15	4			1			-				48
	11	484		175	49		167	16	9			1			4				63
	12	514		160	88		182	15	10			6			7				46
	13	560		166	105		194	15	15			14			11				40
	14	582		164	130		183	19	5			20			11				50
	15	584		160	137		182	16	6			13			19				51
	16	596		149	165		186	12	5			15			10				54
	17	565		140	182		147	13	3			17			6				57
	18	534		135	208		112	16	2			8			3				50
	19	534		141	217		110	17	3			4			3				39

資料 市民部市民課

この表の転入人口は、住民基本台帳法により届出のあった転入者の従前の住所地、転出人口は、同じく届け出の

都道府県	総数		1月		2月		3月		4月		5月	
	転入	転出	転入	転出	転入	転出	転入	転出	転入	転出	転入	転出
総数	3,478	4,503	207	279	255	307	563	1,093	507	498	278	368
1 北海道	24	14	-	-	1	-	6	4	2	2	8	-
2 青森県	-	1	-	-	-	-	-	-	-	-	-	-
3 岩手県	-	3	-	-	-	2	-	-	-	-	-	-
4 宮城県	4	1	1	-	-	-	-	-	-	1	-	-
5 秋田県	-	-	-	-	-	-	-	-	-	-	-	-
6 山形県	-	1	-	-	-	-	-	-	-	-	-	-
7 福島県	2	5	-	-	-	-	-	-	1	-	-	-
8 茨城県	7	12	2	-	-	1	1	5	1	2	2	2
9 栃木県	6	13	-	-	-	1	1	6	2	-	-	1
10 群馬県	5	13	-	5	-	-	-	3	1	1	1	-
11 埼玉県	38	51	1	8	3	4	1	9	10	5	2	5
12 千葉県	54	95	3	8	2	4	13	20	7	23	7	2
13 東京都	96	222	5	11	7	17	13	74	22	33	8	16
14 神奈川県	54	117	1	2	2	9	6	43	12	11	8	12
15 新潟県	9	11	-	-	-	-	-	9	-	-	2	-
16 富山県	3	1	-	-	-	-	-	1	2	-	-	-
17 石川県	3	-	1	-	-	-	-	-	1	-	-	-
18 福井県	2	2	-	-	-	-	-	-	-	-	-	-
19 山梨県	1	10	-	-	-	-	-	5	-	-	-	1
20 長野県	5	6	-	-	-	1	-	-	1	1	1	3
21 岐阜県	11	14	-	2	2	3	1	-	2	1	1	-
22 静岡県	29	25	-	1	3	3	6	6	3	3	2	1
23 愛知県	86	135	7	2	9	6	7	53	16	13	7	10
24 三重県	10	14	1	4	-	2	1	3	-	-	-	-
25 滋賀県	13	14	1	1	1	-	-	6	-	1	1	3
26 京都府	13	29	-	3	-	2	3	9	3	3	1	-
27 大阪府	106	90	6	6	8	1	18	41	10	13	13	4
28 兵庫県	36	50	2	1	8	4	7	13	2	5	3	4
29 奈良県	11	15	1	-	1	1	1	7	7	3	-	-
30 和歌山県	11	1	-	-	-	-	6	1	-	-	2	-
31 鳥取県	16	5	-	-	-	-	9	2	1	1	-	1
32 島根県	4	9	-	1	-	-	-	2	3	-	-	-
33 岡山県	25	26	3	-	-	2	-	10	8	4	2	2
34 広島県	37	96	2	3	1	5	8	43	9	9	4	3
35 山口県	126	63	2	3	1	4	22	19	21	13	5	9
36 徳島県	4	6	-	-	1	2	-	3	1	-	-	-
37 香川県	14	18	-	-	2	3	-	5	3	1	2	-
38 愛媛県	14	18	-	4	-	2	5	2	1	5	1	-
39 高知県	5	9	1	-	1	2	-	1	1	2	1	-
40 福岡県	1,327	1,760	95	119	91	118	232	395	174	206	104	151
41 佐賀県	119	141	5	7	4	4	30	38	15	15	5	13
42 長崎県	96	119	6	3	7	6	14	39	21	16	9	9
43 熊本県	769	1,060	50	71	68	87	101	154	104	80	54	106
44 大分県	64	93	5	4	6	6	15	32	7	11	2	7
45 宮崎県	48	44	-	4	4	3	14	13	8	5	3	3
46 鹿児島県	81	52	-	-	16	4	5	17	13	5	6	4
47 沖縄県	21	20	1	6	-	1	5	3	8	-	5	2
48 国外	69	84	5	4	6	3	12	14	4	9	6	1
住所なし	-	-	-	-	-	-	-	-	-	-	-	-
転出取消	-	85	-	4	-	6	-	17	-	5	-	7

資料 市民部市民課

(注) 転出数は転出取消をさし引いたものである。

転入転出人口（平成 19 年）

あつた転出者の転出予定地を、それぞれ都道府県別に掲げたものである。

6 月		7 月		8 月		9 月		10 月		11 月		12 月		都道府県 総数
転入	転出	転入	転出	転入	転出	転入	転出	転入	転出	転入	転出	転入	転出	
198	275	274	289	299	326	225	301	253	310	237	233	182	224	
1	-	-	2	-	3	-	3	5	-	1	-	-	-	1
-	-	-	-	-	-	-	-	-	1	-	-	-	-	2
-	-	-	-	-	-	-	1	-	-	-	-	-	-	3
-	-	-	-	1	-	-	-	-	-	-	2	-	-	4
-	-	-	-	-	-	-	-	-	-	-	-	-	-	5
-	-	-	-	-	-	-	1	-	-	-	-	-	-	6
1	-	-	5	-	-	-	-	-	-	-	-	-	-	7
-	-	1	-	-	1	-	-	-	1	-	-	-	-	8
1	1	-	-	-	-	1	1	-	2	1	1	-	-	9
-	-	-	-	-	1	3	-	-	1	-	1	-	1	10
5	4	2	1	8	6	1	3	3	2	1	3	1	1	11
-	1	5	6	5	1	2	11	6	12	3	6	1	1	12
-	6	12	11	8	13	6	17	9	7	3	8	3	9	13
4	9	5	4	6	6	1	11	1	2	7	6	1	2	14
-	-	2	-	-	-	4	1	1	-	-	-	-	1	15
-	-	-	-	-	-	-	-	-	-	-	-	-	1	16
-	-	1	-	-	-	-	-	-	-	-	-	-	-	17
-	-	-	-	-	-	-	1	-	-	-	1	2	-	18
-	1	-	-	-	1	-	-	1	-	-	2	-	-	19
-	-	-	-	-	-	-	1	-	-	1	-	2	-	20
2	4	1	-	-	1	-	-	-	3	2	-	-	-	21
-	3	1	-	5	1	6	2	1	-	1	-	1	5	22
4	5	16	12	5	13	1	12	3	7	6	-	5	2	23
1	1	4	-	-	1	-	-	1	1	2	1	-	1	24
1	-	2	-	2	1	-	-	-	1	1	-	4	1	25
3	3	-	1	2	3	-	1	-	1	-	2	1	1	26
6	2	10	5	5	5	4	1	15	9	8	-	3	3	27
3	2	3	4	-	5	2	-	2	2	2	8	2	2	28
-	-	-	-	1	-	-	-	-	1	-	1	-	2	29
-	-	2	-	-	-	-	-	-	-	1	-	-	-	30
2	-	-	-	-	1	3	-	1	-	-	-	-	-	31
-	-	-	-	-	1	-	-	-	-	-	5	1	-	32
-	-	4	1	-	2	1	-	5	4	-	-	2	1	33
6	5	3	7	1	5	-	10	2	-	1	2	-	4	34
6	1	2	3	21	3	15	1	20	3	1	3	10	1	35
-	-	-	-	-	-	-	-	1	1	1	-	-	-	36
-	1	-	1	4	2	1	1	1	1	-	-	1	3	37
1	-	-	-	1	3	-	1	-	1	-	-	5	-	38
-	-	-	-	1	-	-	4	-	-	-	-	-	-	39
71	102	105	123	127	130	76	108	84	128	93	81	75	99	40
7	8	7	7	12	17	16	-	4	10	11	11	3	11	41
6	4	8	7	3	14	6	9	5	3	9	5	2	4	42
50	94	49	81	65	70	60	82	67	94	58	75	43	66	43
-	7	7	2	2	6	4	2	6	6	3	8	7	2	44
3	-	4	1	2	5	3	2	-	4	7	1	-	3	45
4	8	10	4	6	3	6	2	5	3	8	2	2	-	46
-	3	-	-	-	-	1	4	1	1	-	-	-	-	47
10	11	8	6	6	12	2	12	3	6	3	4	4	2	48
-	-	-	-	-	-	-	-	-	-	-	-	-	-	住所なし
-	11	-	5	-	10	-	4	-	8	-	4	-	4	転出取消

3 国勢調査

国勢調査は、統計法第4条の規定に基づく指定統計第1号として、大正9年以来5年毎に実施されているもので最近のものとしては、平成17年10月1日、午前零時現在で実施された。この調査は、国内の人口の分布とその構成を明らかにし、国や都道府県、市区町村の各種行政施策その他の基礎資料を得るために行なわれている。

本調査で調査の対象とした人口は『常住人口』で、調査の時期に調査の地域に常住している人口(一般の外国人を含む)である。「常住している人」とは、当該世帯に3ヶ月以上にわたって住むことになっている人のことをいい特殊な場合を除いてそれぞれの住んでいる場所で調査した。

3-1 国勢調査人口の推移

この表は、調査時現在の市域の数値である。

(単位 人・km²)

年次	世帯数	人 口			1世帯 当たり人員	面 積	人 口 密 度 1 km ² 当たり	備 考
		総 数	男	女				
大正 9年	13,040	64,317	33,517	30,800	4.9	10.26	6,269	第1回 国勢調査
14	14,134	68,256	34,841	33,415	4.8	7.91	8,629	2
昭和 5年	19,633	97,298	49,598	47,700	5.0	18.31	5,314	3
10	20,685	104,992	53,121	51,871	5.1	18.31	5,734	4
15	24,022	124,266	63,718	60,548	5.2	18.31	6,787	5
22	35,500	166,438	82,575	83,863	4.7	82.89	2,008	6
25	39,855	191,978	94,818	97,160	4.8	77.28	2,484	7
30	41,228	201,737	98,140	103,597	4.9	75.53	2,671	8
35	44,829	205,766	98,301	107,465	4.6	75.53	2,724	9
40	47,024	193,875	91,569	102,306	4.1	76.23	2,543	10
45	47,464	175,143	81,512	93,631	3.7	76.69	2,284	11
50	48,296	165,969	77,119	88,850	3.4	79.41	2,090	12
55	49,769	163,000	75,997	87,003	3.3	80.11	2,035	13
60	50,669	159,424	73,895	85,529	3.1	80.55	1,979	14
平成 2年	50,333	150,453	68,837	81,616	3.0	81.52	1,846	15
7	50,782	145,085	66,279	78,806	2.9	81.51	1,780	16
12	50,980	138,629	63,198	75,431	2.7	81.55	1,700	17
17	50,524	131,090	59,452	71,638	2.6	81.55	1,607	18

資料 総務省統計局『国勢調査報告』

3-2 国勢調査人口(組替)の推移

この表は、現在の市域に組替えたものである。

(単位 人・km²)

年次	世帯数	人 口			対前回数 増加数	対前回数 増加率 (%)	1世帯当 たり人員	面 積	人 口 密 度 1 km ² 当たり
		総 数	男	女					
大正 9年	...	121,133	61,933	59,200	-	-	...	81.52	1,486
14	...	130,002	66,002	64,000	8,869	7.3	...	81.52	1,595
昭和 5年	...	138,758	70,152	68,606	8,756	6.7	...	81.52	1,702
10	...	147,028	73,983	73,045	8,270	6.0	...	81.52	1,804
15	...	177,034	90,498	86,536	30,006	20.4	...	81.52	2,172
22	35,500	166,438	82,575	83,863	△10,596	△6.0	4.7	81.52	2,042
25	39,855	191,978	94,818	97,160	25,540	15.3	4.8	81.52	2,355
30	41,228	201,737	98,140	103,597	9,759	5.1	4.9	81.52	2,475
35	44,829	205,766	98,301	107,465	4,029	2.0	4.6	81.52	2,524
40	47,024	193,875	91,569	102,306	△11,891	△5.8	4.1	81.52	2,378
45	47,464	175,143	81,512	93,631	△18,732	△9.7	3.7	81.52	2,148
50	48,296	165,969	77,119	88,850	△9,174	△5.2	3.4	81.52	2,036
55	49,769	163,000	75,997	87,003	△2,969	△1.8	3.3	81.52	2,000
60	50,669	159,424	73,895	85,529	△3,576	△2.2	3.1	81.52	1,956
平成 2年	50,333	150,453	68,837	81,616	△8,971	△5.6	3.0	81.52	1,846
7	50,782	145,085	66,279	78,806	△5,368	△3.6	2.9	81.52	1,780
12	50,980	138,629	63,198	75,431	△6,456	△4.5	2.7	81.55	1,700
17	50,524	131,090	59,452	71,638	△7,539	△5.4	2.6	81.55	1,700

資料 総務省統計局『国勢調査報告』

3-3 年齢(5歳階級)・男女別人口

(単位 人・%)

年 齢 (5歳階級)	平成7年			平成12年			平成17年		
	総数	男	女	総数	男	女	総数	男	女
総数	145,085	66,279	78,806	138,629	63,198	75,431	131,090	59,452	71,638
0～4歳	5,906	3,105	2,801	5,642	2,923	2,719	4,674	2,415	2,259
5～9	7,302	3,750	3,552	6,064	3,179	2,885	5,444	2,801	2,643
10～14	8,904	4,646	4,258	7,323	3,758	3,565	5,923	3,090	2,833
15～19	9,526	4,599	4,927	8,200	4,173	4,027	6,841	3,452	3,389
20～24	7,694	3,479	4,215	6,887	3,122	3,765	6,005	2,907	3,098
25～29	6,865	3,092	3,773	7,503	3,509	3,994	6,395	3,000	3,395
30～34	7,119	3,288	3,831	6,735	3,165	3,570	7,058	3,345	3,713
35～39	8,061	3,866	4,195	7,125	3,287	3,838	6,475	3,050	3,425
40～44	10,321	4,973	5,348	8,001	3,863	4,138	6,971	3,240	3,731
45～49	12,077	5,846	6,231	10,054	4,849	5,205	7,852	3,749	4,103
50～54	9,480	4,455	5,025	11,692	5,637	6,055	9,781	4,723	5,058
55～59	9,508	4,277	5,231	9,151	4,241	4,910	11,481	5,530	5,951
60～64	10,364	4,439	5,925	9,207	4,077	5,130	8,992	4,156	4,836
65～69	10,287	4,343	5,944	9,727	4,025	5,702	8,782	3,823	4,959
70～74	8,335	3,281	5,054	9,233	3,754	5,479	8,957	3,549	5,408
75～79	6,057	2,332	3,725	7,185	2,648	4,537	8,001	3,046	4,955
80～84	4,129	1,533	2,596	4,723	1,655	3,068	5,823	1,916	3,907
85～89	2,154	702	1,452	2,739	916	1,823	3,262	954	2,308
90～94	748	199	549	1,047	286	761	1,466	387	1,079
95～99	154	34	120	245	48	197	417	70	347
100歳以上	23	5	18	23	5	18	44	10	34
年齢不詳	71	35	36	123	78	45	446	239	207
(再掲)									
15歳未満	22,112	11,501	10,611	19,029	9,860	9,169	16,041	8,306	7,735
15～64歳	91,015	42,314	48,701	84,555	39,923	44,632	77,851	37,152	40,699
65歳以上	31,887	12,429	19,458	34,922	13,337	21,585	36,752	13,994	22,997
年齢別構成比(%)									
15歳未満	15.2	17.4	13.5	13.7	15.6	12.2	12.3	14.0	10.8
15～64歳	62.7	63.8	61.8	61.0	63.2	59.2	59.6	62.5	57.0
65歳以上	22.0	18.8	24.7	25.2	21.1	28.6	28.1	23.5	32.2
年少人口指数	24.3	27.2	21.8	22.5	24.7	20.5	20.6	22.4	19.0
老年人口指数	35.0	29.4	40.0	41.3	33.4	48.4	47.2	37.7	56.5
従属人口指数	59.3	56.6	61.7	63.8	58.1	68.9	67.8	60.0	75.5
老年化指数	144.2	108.1	183.4	183.5	135.3	235.4	229.1	168.5	297.3

資料 総務省統計局『国勢調査報告』

$$(注) \quad \text{年少人口指数} = \frac{\text{15歳未満人口}}{\text{15～64歳人口}} \times 100$$

$$\text{老年人口指数} = \frac{\text{65歳以上人口}}{\text{15～64歳人口}} \times 100$$

$$\text{従属人口指数} = \frac{\text{15歳未満人口} + \text{65歳以上人口}}{\text{15～64歳人口}} \times 100$$

$$\text{老年化指数} = \frac{\text{65歳以上人口}}{\text{15歳未満人口}} \times 100$$

年 齢	平成 7 年			平成 1 2 年			平成 1 7 年		
	総 数	男	女	総 数	男	女	総 数	男	女
総 数	145,085	66,279	78,808	138,629	63,198	75,431	131,090	59,452	71,638
0～4歳	5,906	3,105	2,801	5,642	2,923	2,719	4,674	2,415	2,259
0	1,135	604	531	1,094	556	538	850	425	425
1	1,147	594	553	1,121	610	511	927	494	433
2	1,146	582	564	1,144	565	579	956	492	464
3	1,210	644	566	1,150	622	528	948	478	470
4	1,268	681	587	1,133	570	563	993	526	467
5～9	7,302	3,750	3,552	6,064	3,179	2,885	5,444	2,801	2,643
5	1,338	707	631	1,178	623	555	1,038	524	514
6	1,377	669	708	1,193	617	576	1,079	602	477
7	1,449	752	697	1,156	584	572	1,124	541	583
8	1,514	800	714	1,251	665	586	1,110	595	515
9	1,624	822	802	1,286	690	596	1,093	539	554
10～14	8,904	4,646	4,258	7,323	3,758	3,565	5,923	3,090	2,833
10	1,668	846	822	1,352	708	644	1,142	604	538
11	1,821	988	833	1,364	660	704	1,167	594	573
12	1,766	918	848	1,452	751	701	1,116	564	552
13	1,779	899	880	1,529	809	720	1,243	661	582
14	1,870	995	875	1,626	830	796	1,255	667	588
15～19	9,526	4,599	4,927	8,200	4,173	4,027	6,841	3,452	3,389
15	1,940	948	992	1,657	837	820	1,354	708	646
16	1,998	991	1,007	1,824	972	852	1,402	676	726
17	2,029	990	1,039	1,772	919	853	1,469	760	709
18	1,930	962	968	1,581	765	816	1,393	722	671
19	1,629	708	921	1,366	680	686	1,223	586	637
20～24	7,694	3,479	4,215	6,887	3,122	3,765	6,005	2,907	3,098
20	1,610	741	869	1,321	604	717	1,192	589	603
21	1,577	678	899	1,334	608	726	1,253	612	641
22	1,530	687	843	1,371	586	785	1,186	562	624
23	1,544	689	855	1,450	683	767	1,166	550	616
24	1,433	684	749	1,411	641	770	1,208	594	614
25～29	6,865	3,092	3,773	7,503	3,509	3,994	6,395	3,000	3,395
25	1,349	612	737	1,524	700	824	1,266	573	693
26	1,460	642	818	1,587	718	869	1,264	595	669
27	1,364	625	739	1,517	702	815	1,256	577	679
28	1,437	654	783	1,487	709	778	1,301	644	657
29	1,255	559	696	1,388	680	708	1,308	611	697
30～34	7,119	3,288	3,831	6,735	3,165	3,570	7,058	3,345	3,713
30	1,390	623	767	1,351	636	715	1,393	656	737
31	1,424	673	751	1,429	672	757	1,481	686	795
32	1,398	643	755	1,367	652	715	1,455	665	790
33	1,425	665	760	1,364	647	717	1,389	676	713
34	1,482	684	798	1,224	558	666	1,340	662	678
35～39	8,061	3,866	4,195	7,125	3,287	3,838	6,475	3,050	3,425
35	1,503	701	802	1,396	629	767	1,264	592	672
36	1,613	807	806	1,405	674	731	1,376	660	716
37	1,557	745	812	1,400	641	759	1,319	632	687
38	1,662	798	864	1,405	643	762	1,308	609	699
39	1,726	815	911	1,519	700	819	1,208	557	651
40～44	10,321	4,973	5,348	8,001	3,863	4,138	6,971	3,240	3,731
40	1,778	863	915	1,476	696	780	1,343	614	729
41	1,945	951	994	1,626	823	803	1,371	650	721
42	2,027	997	1,030	1,519	731	788	1,355	633	722
43	2,136	978	1,158	1,662	794	868	1,415	655	760
44	2,435	1,184	1,251	1,718	819	899	1,487	688	799
45～49	12,077	5,846	6,231	10,054	4,849	5,205	7,852	3,749	4,103
45	2,508	1,248	1,260	1,744	858	886	1,465	687	778
46	2,806	1,371	1,435	1,888	907	981	1,594	793	801
47	2,813	1,360	1,453	1,966	973	993	1,493	706	787
48	2,450	1,155	1,295	2,092	958	1,134	1,605	760	845
49	1,500	712	788	2,364	1,153	1,211	1,695	803	892

資料 総務省統計局『国勢調査報告』

男女別人口

年 齢	平成 7 年			平成 1 2 年			平成 1 7 年		
	総 数	男	女	総 数	男	女	総 数	男	女
50～54	9,480	4,455	5,025	11,692	5,637	6,055	9,781	4,723	5,058
50	1,626	774	852	2,421	1,187	1,234	1,695	838	857
51	1,994	924	1,070	2,741	1,370	1,371	1,859	904	955
52	1,719	793	926	2,683	1,280	1,403	1,921	947	974
53	2,024	970	1,054	2,414	1,121	1,293	1,999	913	1,086
54	2,117	994	1,123	1,433	679	754	2,307	1,121	1,186
55～59	9,508	4,277	5,231	9,151	4,241	4,910	11,481	5,530	5,951
55	1,938	919	1,019	1,563	739	824	2,359	1,158	1,201
56	1,770	809	961	1,915	874	1,041	2,714	1,347	1,367
57	1,820	798	1,022	1,661	757	904	2,650	1,277	1,373
58	2,024	903	1,121	1,973	924	1,049	2,323	1,076	1,247
59	1,956	848	1,108	2,039	947	1,092	1,435	672	763
60～64	10,364	4,439	5,925	9,207	4,077	5,130	8,992	4,156	4,836
60	1,922	871	1,051	1,876	867	1,009	1,580	738	842
61	2,022	837	1,185	1,713	766	947	1,889	853	1,036
62	2,165	945	1,220	1,765	770	995	1,618	735	883
63	2,147	910	1,237	1,954	858	1,096	1,927	906	1,021
64	2,108	876	1,232	1,899	816	1,083	1,978	924	1,054
65～69	10,287	4,343	5,944	9,727	4,025	5,702	8,782	3,823	4,959
65	1,996	848	1,148	1,836	811	1,025	1,793	826	967
66	2,093	877	1,216	1,907	773	1,134	1,640	718	922
67	1,991	834	1,157	2,032	860	1,172	1,700	738	962
68	2,103	908	1,195	2,002	822	1,180	1,863	795	1,068
69	2,014	876	1,228	1,950	759	1,191	1,786	746	1,040
70～74	8,335	3,281	5,054	9,233	3,754	5,479	8,957	3,549	5,408
70	1,847	776	1,071	1,807	754	1,053	1,728	734	994
71	1,748	697	1,051	1,898	755	1,143	1,763	677	1,086
72	1,672	643	1,029	1,788	723	1,065	1,857	742	1,115
73	1,614	624	990	1,865	778	1,087	1,845	732	1,113
74	1,454	541	913	1,875	744	1,131	1,764	664	1,100
75～79	6,057	2,332	3,725	7,185	2,648	4,537	8,001	3,046	4,955
75	1,491	569	922	1,631	654	977	1,606	635	971
76	1,156	446	710	1,533	567	966	1,630	604	1,026
77	1,220	469	751	1,464	521	943	1,521	566	955
78	1,131	407	724	1,362	499	863	1,609	635	974
79	1,059	441	618	1,195	407	788	1,635	606	1,029
80～84	4,129	1,533	2,596	4,723	1,655	3,068	5,823	1,916	3,907
80	1,030	413	617	1,218	430	788	1,370	500	870
81	906	345	561	922	316	606	1,284	426	858
82	809	311	498	954	340	614	1,195	386	809
83	710	247	463	849	283	566	1,048	328	720
84	674	217	457	780	286	494	926	276	650
85～89	2,154	702	1,452	2,739	916	1,823	3,262	954	2,308
85	589	225	364	713	276	437	897	275	622
86	515	159	356	624	217	407	660	196	464
87	408	125	283	531	169	362	637	174	463
88	386	125	261	452	143	309	563	154	409
89	256	68	188	419	111	308	505	155	350
90～94	748	199	549	1,047	286	761	1,466	387	1,079
90	237	72	165	295	92	203	404	122	282
91	179	38	141	256	72	184	343	106	237
92	159	51	108	206	54	152	292	66	226
93	104	21	83	176	47	129	234	52	182
94	69	17	52	114	21	93	193	41	152
95～99	154	34	120	245	48	197	417	70	347
95	57	9	48	87	18	69	140	31	109
96	49	12	37	66	9	57	99	13	86
97	22	5	17	48	12	36	68	14	54
98	16	4	12	29	4	25	70	9	61
99	10	4	6	15	5	10	40	3	37
100歳以上	23	5	18	23	5	18	44	10	34
年齢不詳	71	35	36	123	78	45	446	239	207

3-5 国籍・男女別外国人人口

年次	総数					男					女				
	総数	韓国・朝鮮	中国	アメリカ	その他	総数	韓国・朝鮮	中国	アメリカ	その他	総数	韓国・朝鮮	中国	アメリカ	その他
平成2年	302	184	7	10	101	126	104	2	5	15	176	80	5	5	86
7	306	167	4	10	125	110	91	-	5	14	196	76	4	5	111
12	346	121	37	12	176	97	62	7	5	23	249	59	30	7	153
17	382	101	85	11	185	111	52	12	6	41	271	49	73	5	144

資料 総務省統計局『国勢調査報告』

3-6 人口集中地区人口・面積・人口密度

(単位 人・km²・%)

年次	総数		人口集中地区人口			人口集中地区面積			人口集中地区人口密度 1 Km ² 当たり
	人口	面積		増加率	総人口に占める割合		増加率	総面積に占める割合	
平成2年	150,453	81.52	122,056	△2.7	81.1	31.3	9.1	38.4	3,899.6
7	145,085	81.51	117,834	△3.5	81.2	30.6	△2.2	37.5	3,848.3
12	138,629	81.55	114,794	△2.6	82.8	31.3	2.3	38.4	3,669.9
17	131,090	81.55	108,594	△5.4	82.8	31.2	△0.3	38.3	3,477.2

資料 総務省統計局『国勢調査報告』

- (注) 1)人口集中地区(DID)とは「都市的地域」の特質を明らかにするため、昭和35年から新しい統計上の地域単位として、「人口集中地区」(広い意味の市街地)を国勢調査の都度、次に述べる基準により国において設定されているものである。
- 2)設定基準は、国勢調査調査区を基礎単位地域として、市区町村の地域内で人口密度の高い調査区(原則として人口密度が1平方キロメートル当たり約4,000人以上)が隣接して、人口5,000人以上を有し、人口密度が1平方キロメートル当たり4,000人以上となる地域を構成する場合、この地域を「人口集中地区」としている。
- また、これらを人口密度の高い調査区に、次のような調査区が隣接している場合には、人口密度に関係なく、これを人口密度の高い調査区が集まっている地域に含める。
- ① 広大な工業地域・鉄道用地・港湾施設・飛行場等のある特別調査区及び社会施設等特殊な施設のある特別調査区
 - ② 学校・研究所・都市公園・神社・仏閣・運動場等の文教レクリエーション施設・工場・倉庫・事務所・鉄道用地等の産業施設又は官公庁・病院・療養所等の公共及び社会福祉施設のある地域が、原則として調査区の3分の1以上の面積を占め、残る区域に人口が密集している調査区

3-7 配偶関係(4区分)・年齢(5歳階級)・男女別15歳以上人口

年齢	総数	男					女				
		総数	未婚	有配	死別	離別	総数	未婚	有配	死別	離別
平成2年	124,079	55,293	13,521	38,197	1,897	1,367	68,786	14,324	38,486	11,998	3,470
7	122,902	54,743	14,219	36,480	2,005	1,624	68,159	14,764	36,676	12,448	3,811
12	119,477	53,260	14,241	34,366	2,020	1,938	66,217	14,131	34,511	12,496	4,236
17	114,603	50,907	14,527	31,570	2,080	2,325	63,696	13,709	31,671	12,962	4,940
15~19歳	6,841	3,452	3,442	9	-	1	3,389	3,362	25	-	2
20~24	6,005	2,907	2,607	280	1	19	3,098	2,669	370	-	58
25~29	6,395	3,000	2,025	906	1	68	3,395	2,021	1,175	6	192
30~34	7,058	3,345	1,552	1,677	4	111	3,713	1,312	2,032	5	360
35~39	6,475	3,050	1,007	1,871	4	141	3,425	803	2,173	21	403
40~44	6,971	3,240	840	2,174	7	176	3,731	609	2,609	42	440
45~49	7,852	3,749	786	2,630	27	269	4,103	491	2,939	87	559
50~54	9,781	4,723	933	3,343	55	356	5,058	470	3,661	229	659
55~59	11,481	5,530	664	4,245	117	450	5,951	549	4,200	452	713
60~64	8,992	4,156	309	3,371	135	289	4,836	342	3,313	683	473
65~69	8,782	3,823	181	3,180	230	200	4,959	294	3,072	1,195	364
70~74	8,957	3,549	116	2,974	290	130	5,408	326	2,801	1,941	300
75~79	8,001	3,046	45	2,511	382	77	4,955	243	1,994	2,452	229
80~84	5,823	1,916	14	1,475	370	23	3,907	150	970	2,616	123
85歳以上	5,189	1,421	6	924	457	15	3,768	68	337	3,233	65

資料 総務省統計局『国勢調査報告』

(注) 総数は、配偶関係「不詳」を含む。

3-8 昼間・常住（夜間）・流入・流出人口の推移

年	昼間人口	常住人口(夜間人口)	流入人口	流出人口	昼夜間人口比率
平成 2 年	155,033	150,252	17,023	12,242	103.2
7	148,667	145,014	17,303	13,650	102.5
12	142,942	138,506	17,982	13,546	103.2
17	134,682	130,644	17,781	13,743	103.1

資料 総務省統計局『国勢調査報告』

- (注) 1) 昼間人口とは、常住人口(夜間人口)に他地域から流入する人口を加え、他地域へ流出する人口を差し引いたものをいう。
 2) 常住人口は、10月1日午前0時現在大牟田市に常住している人口であり、夜間の状態で把握されるため、夜間人口とも呼ばれる。
 3) 流入人口とは、大牟田市以外の市町村に常住し、大牟田市で従業・通学するものをいう。
 4) 流出人口とは、大牟田市に常住し、大牟田市以外の市町村で従業・通学するものをいう。
 5) この表には年齢不詳は含まない。
 6) 昼夜間人口比率 = $\frac{\text{昼間人口}}{\text{常住人口(夜間人口)}} \times 100$

3-9 15歳以上の就業者・通学者の流入・流出人口(平成17年)

区分	総数	就業者	通学者	区分	総数	就業者	通学者
流入人口	17,593	14,145	3,448	流出人口	13,680	11,838	1,842
県内他市町村に常住する者	8,219	5,971	2,248	県内他市町村で従業・通学する者	7,898	6,575	1,323
北九州市	40	32	8	北九州市	50	35	15
福岡市	375	338	37	福岡市	2,126	1,417	709
久留米市	921	714	207	久留米市	1,613	1,334	279
柳川市	2,264	1,496	768	柳川市	1,260	1,144	116
八女市	147	125	22	八女市	250	235	15
筑後市	510	355	155	筑後市	487	446	41
大川市	234	133	101	大川市	271	258	13
大木町	187	107	80	筑紫野市	101	90	11
瀬高町	965	611	354	瀬高町	514	501	13
山川町	307	213	94	山川町	97	97	—
高田町	1,684	1,367	317	高田町	659	659	—
その他の市町村	585	480	105	その他の市町村	470	359	111
他県に常住する者	9,374	8,174	1,200	他県で従業・通学する者	5,782	5,263	519
熊本県	9,026	7,879	1,147	熊本県	5,088	4,694	394
熊本市	166	141	25	熊本市	459	263	196
荒尾市	6,085	5,456	629	荒尾市	2,374	2,251	123
玉名市	465	364	101	玉名市	678	613	65
岱明町	332	267	65	岱明町	49	48	1
南関町	787	717	70	南関町	458	454	4
長洲町	794	680	114	長洲町	710	710	—
その他の市町村	397	254	143	その他の市町村	360	355	5
佐賀県	230	188	42	佐賀県	433	334	99
長崎県	24	19	5	長崎県	25	22	3
その他の県	94	88	6	その他の県	236	213	23
(参考)							
大牟田市で従業・通学する者	63,866	55,555	8,311	大牟田市に常住する就業者・通学者	59,953	53,248	6,705
大牟田市に常住する者	46,273	41,410	4,863	大牟田市で従業・通学する者	46,273	41,410	4,863
他市町村に常住する者	17,593	14,145	3,448	他市町村で従業・通学する者	13,680	11,838	1,842

資料 総務省統計局『国勢調査報告』

産 業 ・ 男 女	平成 7 年 総 数	平成 12 年 総 数	平 成					
			総 数	15~19 歳	20~24 歳	25~29 歳	30~34 歳	35~39 歳
総 数	60,409	56,628	53,248	808	3,807	4,794	5,230	4,838
A 農 業	1,465	1,146	1,118	1	10	25	18	29
B 林 業	1	3	3	-	-	-	1	1
C 漁 業	341	271	179	-	-	4	6	9
D 鉱 業	909	38	13	-	1	-	2	2
E 建 設 業	6,786	6,302	5,490	73	319	466	581	421
F 製 造 業	10,385	9,828	8,721	124	602	845	1,027	968
G 電 気・ガ 斯・熱 供 給・水 道 業	582	607	356	1	11	27	36	33
H 情 報 通 信 業	3,687	3,304	398	6	53	62	52	41
I 運 輸 業			2,312	6	68	122	196	208
J 卸 売 ・ 小 売 業	15,086	13,446	9,966	241	760	901	856	836
K 金 融 ・ 保 険 業	1,657	1,434	1,165	5	75	113	144	146
L 不 動 産 業	338	341	420	3	6	25	18	31
M 飲 食 店 ・ 宿 泊 業	-	-	2,817	146	296	219	221	216
N 医 療 ・ 福 祉	-	-	7,767	60	776	931	910	778
O 教 育 ・ 学 習 支 援	-	-	2,317	13	120	180	207	218
P 複 合 サ ー ビ ス 事 業	-	-	574	8	45	66	77	67
Q サ ー ビ ス 業	16,832	17,498	7,191	96	539	610	645	565
R 公 務	2,055	1,842	1,826	7	46	138	164	205
S 分 類 不 能 の 産 業	285	568	615	18	80	60	69	64
男	34,418	31,452	29,268	404	1,873	2,437	2,879	2,620
A 農 業	794	625	626	1	5	17	11	19
B 林 業	1	2	3	-	-	-	1	1
C 漁 業	213	169	113	-	-	3	4	6
D 鉱 業	887	34	12	-	1	-	2	2
E 建 設 業	5,717	5,350	4,750	69	290	413	507	371
F 製 造 業	6,899	6,633	6,065	80	408	557	712	676
G 電 気・ガ 斯・熱 供 給・水 道 業	517	538	322	-	9	24	33	28
H 情 報 通 信 業	3,173	2,837	285	3	31	31	36	31
I 運 輸 業			2,093	5	58	103	179	185
J 卸 売 ・ 小 売 業	6,699	5,940	4,562	115	352	414	415	389
K 金 融 ・ 保 険 業	643	578	463	-	16	31	49	47
L 不 動 産 業	193	191	257	-	4	13	13	21
M 飲 食 店 ・ 宿 泊 業	-	-	1,022	57	138	97	96	83
N 医 療 ・ 福 祉	-	-	1,736	8	146	195	207	159
O 教 育 ・ 学 習 支 援	-	-	1,037	5	23	59	86	88
P 複 合 サ ー ビ ス 事 業	-	-	365	1	29	35	43	45
Q サ ー ビ ス 業	7,119	7,040	4,049	52	292	331	349	326
R 公 務	1,395	1,212	1,139	2	24	83	92	104
S 分 類 不 能 の 産 業	168	303	369	6	47	31	44	39
女	25,991	25,176	23,980	404	1,934	2,357	2,351	2,218
A 農 業	671	521	492	-	5	8	7	10
B 林 業	-	1	-	-	-	-	-	-
C 漁 業	128	102	66	-	-	1	2	3
D 鉱 業	22	4	1	-	-	-	-	-
E 建 設 業	1,069	952	740	4	29	53	74	50
F 製 造 業	3,486	3,195	2,656	44	194	288	315	292
G 電 気・ガ 斯・熱 供 給・水 道 業	65	69	34	1	2	3	3	5
H 情 報 通 信 業	514	467	113	3	22	31	16	10
I 運 輸 業			219	1	10	19	17	23
J 卸 売 ・ 小 売 業	8,387	7,506	5,404	126	408	487	441	447
K 金 融 ・ 保 険 業	1,014	856	702	5	59	82	95	99
L 不 動 産 業	145	150	163	3	2	12	5	10
M 飲 食 店 ・ 宿 泊 業	-	-	1,795	89	158	122	125	133
N 医 療 ・ 福 祉	-	-	6,031	52	630	736	703	619
O 教 育 ・ 学 習 支 援	-	-	1,280	8	97	121	121	130
P 複 合 サ ー ビ ス 事 業	-	-	209	7	16	31	34	22
Q サ ー ビ ス 業	9,713	10,458	3,142	44	247	279	296	239
R 公 務	660	630	687	5	22	55	72	101
S 分 類 不 能 の 産 業	117	265	246	12	33	29	25	25

資料 総務省統計局『国勢調査報告』

※日本標準産業分類が平成14年3月7日に改訂し、H運輸・通信業がH情報通信業、I運輸業に、I卸売・小売業、飲食店がJ卸売・小売業、

男女別 15 歳以上就業者数(平成 17 年)

1		7		年						
40～44 歳	45～49 歳	50～54 歳	55～59 歳	60～64 歳	65～69 歳	70～74 歳	75～79 歳	80～84 歳	85 歳以上	平均年齢
5,317	5,971	6,963	7,539	3,744	2,065	1,222	617	254	79	45.6
38	55	66	98	143	194	247	134	47	13	63.8
-	-	1	-	-	-	-	-	-	-	40.5
10	15	20	37	37	24	11	4	2	-	56.8
1	2	2	2	1	-	-	-	-	-	44.3
454	625	777	923	489	212	87	48	11	4	46.4
1,010	1,027	1,212	1,298	363	134	62	33	14	2	43.4
32	40	69	85	17	4	1	-	-	-	46.6
45	51	38	25	15	8	2	-	-	-	39.3
241	299	366	480	240	69	12	2	1	2	48.1
953	1,061	1,271	1,403	719	453	280	136	72	24	46.0
150	157	148	121	62	21	12	10	-	1	43.5
41	26	52	55	56	28	23	32	16	8	54.8
203	275	329	434	244	138	59	27	4	6	44.8
888	915	992	861	332	155	75	61	26	7	42.5
329	419	328	236	119	66	45	23	10	4	45.5
62	63	72	81	23	5	4	1	-	-	42.1
599	655	866	1,057	757	421	244	87	45	5	47.3
216	222	290	269	98	108	47	15	1	-	47.4
45	64	64	74	29	25	11	4	5	3	42.8
2,791	3,212	3,916	4,437	2,221	1,198	713	370	150	47	46.3
22	26	31	46	79	112	139	81	33	4	64.0
-	-	1	-	-	-	-	-	-	-	40.5
7	10	7	22	23	19	8	3	1	-	57.3
1	2	2	1	1	-	-	-	-	-	43.3
378	541	671	796	423	168	73	37	9	4	46.2
696	687	875	961	255	81	43	22	10	2	43.7
27	37	64	79	17	3	1	-	-	-	46.9
41	45	27	18	13	7	2	-	-	-	41.2
213	268	329	447	228	62	12	1	1	2	48.4
421	466	533	627	340	230	151	65	29	15	46.0
59	69	74	62	34	12	5	5	-	-	46.4
21	17	39	31	34	16	15	21	7	5	54.9
84	100	104	124	66	40	23	7	1	2	42.3
176	178	190	183	118	65	41	42	22	6	45.1
123	178	171	135	71	49	29	13	4	3	48.4
43	40	52	56	15	3	2	1	-	-	43.1
319	364	503	606	427	249	135	61	32	3	47.7
131	140	208	197	57	63	28	9	1	-	48.2
29	44	35	46	20	19	6	2	-	1	43.2
2,526	2,759	3,047	3,102	1,523	867	509	247	104	32	44.7
16	29	35	52	64	82	108	53	14	9	63.5
-	-	-	-	-	-	-	-	-	-	-
3	5	13	15	14	5	3	1	1	-	56.0
-	-	-	1	-	-	-	-	-	-	55.5
76	84	106	127	66	44	14	11	2	-	48.1
314	340	337	337	108	53	19	11	4	-	42.8
5	3	5	6	-	1	-	-	-	-	43.3
4	6	11	7	2	1	-	-	-	-	34.7
28	31	37	33	12	7	-	1	-	-	45.5
532	595	738	776	379	223	129	71	43	9	45.9
91	88	74	59	28	9	7	5	-	1	41.5
20	9	13	24	22	12	8	11	9	3	54.6
119	175	225	310	178	98	36	20	3	4	46.3
712	737	802	678	214	90	34	19	4	1	41.7
206	241	157	101	48	17	16	10	6	1	43.2
19	23	20	25	8	2	2	-	-	-	40.4
280	291	363	451	330	172	109	26	13	2	46.7
85	82	82	72	41	45	19	6	-	-	46.0
16	20	29	28	9	6	5	2	5	2	42.0

M 飲食店・宿泊業に、L サービス業が M 飲食店・宿泊業、N 医療・福祉、O 教育・学習支援、P 複合サービス事業にそれぞれ細分化された。

3-11 在学か否かの別・最終卒業学校の

男 女 ・ 年 齢	総 数	卒 業	
		総 数	小学校・中学校・高小
総 数	119,477	111,080	32,020
1 5 ～ 1 9 歳	8,200	1,313	480
2 0 ～ 2 4	6,887	5,781	594
2 5 ～ 2 9	7,503	7,442	650
3 0 ～ 3 4	6,735	6,706	633
3 5 ～ 3 9	7,125	7,094	588
4 0 ～ 4 4	8,001	7,962	850
4 5 ～ 4 9	10,054	10,021	1,643
5 0 ～ 5 4	11,692	11,667	2,506
5 5 ～ 5 9	9,151	9,132	3,002
6 0 ～ 6 4	9,207	9,180	3,602
6 5 ～ 6 9	9,727	9,705	4,142
7 0 ～ 7 4	9,233	9,214	3,995
7 5 ～ 7 9	7,185	7,151	3,863
8 0 ～ 8 4	4,723	4,694	2,898
8 5 歳 以上	4,054	4,018	2,574
男	53,260	49,068	13,047
1 5 ～ 1 9 歳	4,173	724	296
2 0 ～ 2 4	3,122	2,558	316
2 5 ～ 2 9	3,509	3,474	375
3 0 ～ 3 4	3,165	3,153	373
3 5 ～ 3 9	3,287	3,270	307
4 0 ～ 4 4	3,863	3,840	452
4 5 ～ 4 9	4,849	4,828	861
5 0 ～ 5 4	5,637	5,625	1,191
5 5 ～ 5 9	4,241	4,234	1,315
6 0 ～ 6 4	4,077	4,063	1,379
6 5 ～ 6 9	4,025	4,012	1,593
7 0 ～ 7 4	3,754	3,746	1,542
7 5 ～ 7 9	2,648	2,640	1,361
8 0 ～ 8 4	1,655	1,652	953
8 5 歳 以上	1,255	1,249	733
女	66,217	62,012	18,973
1 5 ～ 1 9 歳	4,027	589	184
2 0 ～ 2 4	3,765	3,223	278
2 5 ～ 2 9	3,994	3,968	275
3 0 ～ 3 4	3,570	3,553	260
3 5 ～ 3 9	3,838	3,824	281
4 0 ～ 4 4	4,138	4,122	398
4 5 ～ 4 9	5,205	5,193	782
5 0 ～ 5 4	6,055	6,042	1,315
5 5 ～ 5 9	4,910	4,898	1,687
6 0 ～ 6 4	5,130	5,117	2,223
6 5 ～ 6 9	5,702	5,693	2,549
7 0 ～ 7 4	5,479	5,468	2,453
7 5 ～ 7 9	4,537	4,511	2,502
8 0 ～ 8 4	3,068	3,042	1,945
8 5 歳 以上	2,799	2,769	1,841

資料 総務省統計局『国勢調査報告』

種類(6区分)・年齢(5歳階級)・男女別15歳以上人口(平成12年)

者			在 学 者	未 就 学 者
高 校 ・ 旧 中	短 大 ・ 高 専	大 学 ・ 大 学 院		
55,534	9,331	9,719	8,088	309
833	-	-	6,883	4
3,382	1,139	492	1,098	8
3,958	1,411	1,130	56	5
3,657	1,195	992	23	6
4,014	1,140	1,113	12	19
4,448	1,067	1,344	6	33
5,754	956	1,300	3	30
6,899	693	1,059	2	23
4,644	395	696	1	18
4,420	304	513	2	25
4,462	273	503	1	21
4,286	328	262	1	18
2,551	250	170	-	34
1,372	92	59	-	29
854	88	86	-	36
24,510	2,264	7,331	4,060	132
428	-	-	3,446	3
1,659	239	252	558	6
1,959	294	698	33	2
1,713	263	696	9	3
1,826	227	793	6	11
2,074	163	1,027	3	20
2,529	211	1,054	2	19
3,132	178	891	-	12
2,035	104	586	-	7
2,025	71	440	2	12
1,765	94	424	-	13
1,685	171	218	1	7
879	156	141	-	8
500	47	47	-	3
301	46	64	-	6
31,024	7,067	2,388	4,028	177
405	-	-	3,437	1
1,723	900	240	540	2
1,999	1,117	432	23	3
1,944	932	296	14	3
2,188	913	320	6	8
2,374	904	317	3	13
3,225	745	246	1	11
3,767	515	168	2	11
2,609	291	110	1	11
2,395	233	73	-	13
2,697	179	79	1	8
2,601	157	44	-	11
1,672	94	29	-	26
872	45	12	-	26
553	42	22	-	30

注) 最終卒業学校の種類「不詳」を含む。

3-12 在学学校の種類・未就学の種類・男女

男	女	在学			
		総数	小学校・中学校	高校	短大・高専
総数		19,667	12,510	4,978	1,151
男		10,049	6,470	2,531	445
女		9,618	6,040	2,447	706

資料 総務省統計局『国勢調査報告』

3-13 労働力状態・男女別15歳

男	女	総数	労働力人				
			総数	就業			
				総数	主に仕事	家事のほかに仕事	通学のかたわら仕事
総数		114,603	58,432	53,248	44,784	7,042	532
男		50,907	32,738	29,268	28,117	389	266
女		63,696	25,694	23,980	16,667	6,653	266
(再掲)							
15～64歳		77,851	53,927	49,011	41,705	6,035	532
男		37,152	30,024	26,790	25,936	195	266
女		40,699	23,903	22,221	15,769	5,840	266

資料 総務省統計局『国勢調査報告』

3-14 世帯人員(10区分)別一般

年次	一般					
	総数	世帯				
		1人	2人	3人	4人	5人
平成2年	50,066	9,507	14,117	9,562	9,130	4,544
7	50,623	10,940	14,871	9,595	8,475	4,026
12	50,781	12,345	15,490	9,518	7,760	3,502
17	50,048	13,805	15,303	9,217	7,166	2,902

資料 総務省統計局『国勢調査報告』

別在学者数及び未就学者数(平成12年)

者	未 就 学 者				
	総 数	幼 稚 園	保 育 所	そ の 他	
大学・大学院	1,028	7,759	1,538	2,607	3,614
	603	4,003	790	1,390	1,823
	425	3,756	748	1,217	1,791

以上人口(平成17年)

者	非 勞 働 力 人 口					
	完全失業者	総 数	家 事	通 学	そ の 他	
休業者	890	5,184	54,993	20,318	6,705	27,970
	496	3,470	17,466	1,035	3,418	13,013
	394	1,714	37,527	19,283	3,287	14,957
	739	4,916	23,047	11,842	6,697	4,508
	393	3,234	6,602	392	3,415	2,795
	346	1,682	16,445	11,450	3,282	1,713

(注) 労働力状態「不詳」を含む。

世帯数及び一般世帯人員

世 数					帯	
6 人	7 人	8 人	9 人	10人以上	一般世帯人員	1 世帯当たり人員
2,149	842	166	37	12		
1,817	705	153	30	11	140,943	2.78
1,497	511	122	27	9	134,304	2.64
1,126	395	108	19	7	125,864	2.51

(注) 「一般世帯」とは、1)住居と生計を共にしている人の集まり又は1戸を構えている単身者
 2)上記の世帯と住居を共にし、別に生計を維持している間借りの単身者又は下宿屋などに下宿している単身者
 3)会社・団体・商店・官公庁などの寄宿舍、独身寮などに居住している単身者

3-15 家計の収入の種類（16区分）別一般世帯数、一般世帯人員、親族人員
及び15歳以上親族就業者数（平成12年）

家 計 の 収 入 の 種 類	一般世帯数	一般世帯人員	親 族 人 員	親族就業者数
総 数 1)	50,781	134,304	134,078	56,357
1 賃金・給料が主な世帯	25,295	80,087	79,959	41,260
(1) 賃金・給料のみの世帯	20,028	60,853	60,751	32,200
(2) 農業収入もある世帯	198	964	963	531
(3) そ の 他	5,069	18,270	18,245	8,529
2 農業収入が主な世帯	278	966	966	640
(4) 農業収入のみの世帯	118	361	361	236
(5) 賃金・給料もある世帯	61	281	281	196
(6) そ の 他	99	324	324	208
3 農業収入以外の事業収入が主な世帯	3,992	12,497	12,466	7,881
(7) 農業収入以外の事業収入のみの世帯	2,649	7,942	7,925	4,972
(8) 賃金・給料もある世帯	599	2,305	2,300	1,548
(9) そ の 他	744	2,250	2,241	1,361
4 内職収入が主な世帯	83	148	146	46
(10) 内職収入のみの世帯	61	101	100	28
(11) 賃金・給料もある世帯	3	6	6	4
(12) そ の 他	19	41	40	14
5 恩給・年金が主な世帯	17,961	35,236	35,193	5,983
(13) 恩給・年金のみの世帯	13,778	23,995	23,968	1,356
(14) そ の 他	4,183	11,241	11,225	4,627
6 仕送りが主な世帯	396	642	641	89
7 その他の収入が主な世帯	2,199	3,861	3,845	451
(再掲)				
少しでも賃金・給料のある世帯	28,767	91,117	90,972	46,824
少しでも農業収入のある世帯	710	2,665	2,661	1,648
うち農業収入以外の事業収入が主な世帯	30	127	127	82
少しでも農業収入以外の事業収入のある世帯	4,918	15,455	15,419	9,640
うち賃金・給料が主な世帯	501	1,849	1,846	1,137
うち農業収入が主な世帯	17	68	68	47
少しでも内職収入のある世帯	400	1,258	1,256	613
少しでも賃金・給料、事業収入 又は内職収入のある世帯	33,038	103,532	103,358	54,424

資料 総務省統計局『国勢調査報告』

(注) 家計の収入の種類「不詳」を含む。

3-16 世帯の経済構成（12区分）別一般世帯数、一般世帯人員、
親族人員及び1世帯当たり親族人員（平成12年）

世帯の経済構成	一般世帯数	一般世帯人員	親族人員	1世帯当たり親族人員
総数	50,781	134,304	134,078	2.64
I 農林漁業就業者世帯	426	1,142	1,142	2.68
(1) 農林漁業・業主世帯	374	1,017	1,017	2.72
(2) 農林漁業・雇用者世帯	52	125	125	2.40
II 農林漁業・非農林漁業就業者混合世帯	465	2,122	2,118	4.55
(3) 農林漁業・業主混合世帯	316	1,470	1,466	4.64
(4) 農林漁業・雇用者混合世帯	18	76	76	4.22
(5) 非農林漁業・業主混合世帯	21	99	99	4.71
(6) 非農林漁業・雇用者混合世帯	110	477	477	4.34
III 非農林漁業就業者世帯	32,855	102,310	102,157	3.11
(7) 非農林漁業・業主世帯	3,676	10,178	10,148	2.76
(8) 非農林漁業・雇用者世帯	26,969	83,637	83,523	3.10
(9) 非農林漁業・業主・雇用者世帯 (世帯の主な就業者が業主)	1,685	6,506	6,497	3.86
(10) 非農林漁業・業主・雇用者世帯 (世帯の主な就業者が雇用者)	525	1,989	1,989	3.79
IV 非就業者世帯	16,723	27,796	27,732	1.66
V 分類不能の世帯	312	934	929	2.98

資料 総務省統計局『国勢調査報告』

3-17 世帯の家族類型(22区分)別一般世帯数、一般世帯人員、
(6歳未満・18歳未満親族のいる一般世帯、親族のみから成る一般世帯)

世帯の家族類型 (22区分)	一般世帯数	一般世帯人員	親族人員	1世帯当たり親族人員
総 数	50,048	125,864	125,652	2.51
A 親 族 世 帯	36,120	111,811	111,724	3.09
I 核 家 族 世 帯	29,543	83,270	83,205	2.82
(1) 夫婦のみの世帯	10,696	21,402	21,392	2.00
(2) 夫婦と子供から成る世帯	13,165	48,401	48,389	3.68
(3) 男親と子供から成る世帯	717	1,671	1,658	2.31
(4) 女親と子供から成る世帯	4,965	11,796	11,766	2.37
II その他の親族世帯	6,577	28,541	28,519	4.34
(5) 夫婦と両親から成る世帯	172	688	688	4.00
① 夫婦と夫の親から成る世帯	139	556	556	4.00
② 夫婦と妻の親から成る世帯	33	132	132	4.00
(6) 夫婦とひとり親から成る世帯	914	2,743	2,742	3.00
① 夫婦と夫の親から成る世帯	677	2,032	2,031	3.00
② 夫婦と妻の親から成る世帯	237	711	711	3.00
(7) 夫婦、子供と両親から成る世帯	841	5,080	5,078	6.04
① 夫婦、子供と夫の親から成る世帯	701	4,245	4,244	6.05
② 夫婦、子供と妻の親から成る世帯	140	835	834	5.96
(8) 夫婦、子供とひとり親から成る世帯	1,996	9,526	9,521	4.77
① 夫婦、子供と夫の親から成る世帯	1,567	7,520	7,519	4.80
② 夫婦、子供と妻の親から成る世帯	427	1,995	1,991	4.66
(9) 夫婦と他の親族から成る世帯(親、子供を含まない)	181	570	570	3.15
(10) 夫婦、子供と他の親族から成る世帯(親を含まない)	613	2,909	2,909	4.75
(11) 夫婦、親と他の親族から成る世帯(子供を含まない)	97	466	465	4.79
① 夫婦、夫の親と他の親族から成る世帯	60	286	285	4.75
② 夫婦、妻の親と他の親族から成る世帯	20	94	94	4.70
(12) 夫婦、子供、親と他の親族から成る世帯	353	2,324	2,320	6.57
① 夫婦、子供、夫の親と他の親族から成る世帯	283	1,867	1,863	6.58
② 夫婦、子供、妻の親と他の親族から成る世帯	65	424	424	6.52
(13) 兄弟姉妹のみから成る世帯	419	877	875	2.09
(14) 他に分類されない親族世帯	991	3,358	3,351	3.38
B 非 親 族 世 帯	123	248	123	1.00
C 単 独 世 帯	13,805	13,805	13,805	1.00
(再掲)				
母 子 世 帯	1,089	2,918	2,918	2.68
父 子 世 帯	104	274	274	2.63

資料 総務省統計局『国勢調査報告』

(注) 1) 「親族世帯」とは、2人以上の世帯から成る世帯が同居していてもここに含まれる
2) 「非親族世帯」とは、2人以上の世帯から成る
3) 「単独世帯」とは、単身者だけの世帯

親族人員及び1世帯当たり親族人員

及び3世代世帯並びに母子世帯及び父子世帯—特掲—(平成17年)

(再掲) 6歳未満親族のいる一般世帯			(再掲) 18歳未満親族のいる一般世帯			(再掲) 親族のみから成る一般世帯		(再掲) 3世代世帯	
世帯数	世帯人員	6歳未満 親族人員	世帯数	世帯人員	18歳未満 親族人員	世帯数	世帯人員	世帯数	世帯人員
4,260	17,903	5,672	11,481	47,759	19,983	49,850	125,296	4,455	22,155
4,260	17,903	5,672	11,476	47,754	19,978	36,045	111,491	4,455	22,155
3,279	12,504	4,407	8,533	32,268	14,976	29,487	83,058	-	-
-	-	-	1	2	1	10,687	21,374	-	-
2,997	11,681	4,073	7,103	28,215	12,682	13,155	48,350	-	-
15	37	16	125	367	186	705	1,627	-	-
267	786	318	1,304	3,684	2,107	4,940	11,707	-	-
981	5,399	1,265	2,943	15,486	5,002	6,558	28,433	4,455	22,155
-	-	-	-	-	-	172	688	-	-
-	-	-	-	-	-	139	556	-	-
-	-	-	-	-	-	33	132	-	-
-	-	-	-	-	-	913	2,739	-	-
-	-	-	-	-	-	676	2,028	-	-
-	-	-	-	-	-	237	711	-	-
230	1,400	315	667	4,120	1,258	839	5,066	841	5,080
194	1,185	263	548	3,401	1,055	700	4,237	701	4,245
36	215	52	119	719	203	139	829	140	835
252	1,278	329	1,008	5,154	1,781	1,991	9,493	1,996	9,526
183	942	241	785	4,048	1,417	1,566	7,514	1,567	7,520
69	336	88	223	1,106	364	423	1,968	427	1,995
3	11	3	34	116	43	181	570	-	-
171	868	195	460	2,243	693	613	2,909	517	2,467
5	33	7	14	76	16	96	459	26	142
-	-	-	7	34	7	59	279	16	85
-	-	-	2	9	2	20	94	5	24
186	1,265	258	308	2,064	558	351	2,307	353	2,324
141	961	195	248	1,665	451	281	1,850	283	1,867
44	295	61	58	383	104	65	424	65	424
-	-	-	2	4	2	418	873	-	-
134	544	158	450	1,709	651	984	3,329	722	2,616
-	-	-	-	-	-	-	-	-	-
-	-	-	5	5	5	13,805	13,805	-	-
231	675	275	998	2,734	1,651	1,089	2,918	-	-
14	35	15	86	238	138	104	274	-	-

帯のうち、世帯主と親族関係にある世帯員のいる世帯で、その世帯に従属する非親族（営業使用人、家事使用人など）

世帯のうち、世帯主と同居人、家事使用人又は営業使用人などの非親族の関係にある者のみにより構成されている世帯

3-18 親族人員(7区分)別一般世帯数、一般世帯人員及び親族人員
(6歳未満・18歳未満親族のいる一般世帯-特掲)(平成17年)

区 分	総 数	親族人員が 1 人	2	3	4	5	6	7人以上
一 般 世 帯 数	50,048	13,928	15,216	9,208	7,150	2,895	1,125	526
一 般 世 帯 人 員	125,864	14,053	30,474	27,646	28,609	14,478	6,754	3,850
親 族 人 員	125,652	13,928	30,432	27,624	28,600	14,475	6,750	3,843
(再掲)								
6歳未満親族のいる 一 般 世 帯 世 帯 数	4,260	-	106	1,206	1,603	755	354	236
世 帯 人 員	17,903	-	213	3,619	6,415	3,775	2,126	1,755
6歳未満親族人員	5,672	-	106	1,237	2,363	1,097	499	370
18歳未満親族のいる 一 般 世 帯 世 帯 数	11,481	5	558	2,834	4,419	2,213	954	498
世 帯 人 員	47,759	5	1,122	8,507	17,682	11,067	5,727	3,649
18歳未満親族人員	19,983	5	558	3,313	7,764	4,808	2,184	1,351

資料 総務省統計局『国勢調査報告』

3-19 延べ面積(14区分)、住宅の所有の関係(5区分)別住宅に住む
65歳以上親族のいる一般世帯数(平成17年)

区 分	住宅に住む65歳以上 親族のいる一般世帯	主 世 帯					間 借 り
		総 数	持 ち 家	公 営 ・ 公 団 公 社 の 借 家	民 営 の 借 家	給 与 住 宅	
総 数	24,196	24,019	19,322	2,121	2,497	79	177
0~19 m ²	166	137	8	5	124	-	29
20~29	623	599	110	103	382	4	24
30~39	1,491	1,447	316	558	569	4	44
40~49	1,387	1,366	453	495	415	3	21
50~59	1,295	1,283	614	390	273	6	12
60~69	1,825	1,810	1,116	419	264	11	15
70~79	1,539	1,528	1,300	105	118	5	11
80~89	1,939	1,928	1,773	37	116	2	11
90~99	2,840	2,832	2,721	4	103	4	8
100~119	3,495	3,493	3,427	5	53	8	2
120~149	4,170	4,170	4,109	-	48	13	-
150~199	2,513	2,513	2,478	-	25	10	-
200~249	565	565	556	-	7	2	-
250 m ² 以上	348	348	341	-	-	7	-

資料 総務省統計局『国勢調査報告』

3-20 親族人員(7区分)別 65歳以上親族のいる一般世帯数、
一般世帯人員及び65歳以上親族人員(平成17年)

区 分	総 数	親族人員が 1 人	2	3	4	5	6	7人以上
世 帯 数	24,222	7,260	9,297	3,583	1,778	1,160	748	396
世 帯 人 員	56,959	7,294	18,611	10,757	7,113	5,801	4,489	2,894
65歳以上親族人員	33,408	7,260	14,909	5,507	2,458	1,499	1,099	676

資料 総務省統計局『国勢調査報告』

3-21 世帯人員(7区分)、住宅の所有の関係(5区分)別住宅に住む
65歳以上親族のいる一般世帯数(平成17年)

区 分	総 数	親族人員が 1 人	2	3	4	5	6	7人以上
住宅に住む 65歳以上 親族のいる一般世帯数	24,196	7,220	9,300	3,588	1,783	1,159	749	397
主 世 帯	24,019	7,108	9,253	3,576	1,781	1,156	748	397
持 ち 家	19,322	4,709	7,705	3,118	1,608	1,093	710	379
公営・都市機構・公 社 の 借 家	2,121	1,069	778	199	57	8	9	1
民 営 の 借 家	2,497	1,317	751	248	105	47	19	10
給 与 住 宅	79	13	19	11	11	8	10	7
間 借 り	177	112	47	12	2	3	1	-

資料 総務省統計局『国勢調査報告』

3-22 年齢(5歳階級)、男女別高齢単身者数
(60歳以上の単身者及び高齢者1人と未婚の18歳未満の者から成る世帯-特掲)(平成17年)

区 分	総 数	65~69歳	70~74	75~79	80~84	85歳以上	(別掲) 60歳以上
65歳以上の高齢単身者数	7,226	1,436	1,786	1,801	1,384	819	8,464
男	1,422	393	346	300	226	157	1,879
女	5,804	1,043	1,440	1,501	1,158	662	6,585
(別掲) 高齢者1人と未婚の 18歳未満の者から成る世帯	14	6	6	1	1	-	17
男	1	1	-	-	-	-	2
女	13	5	6	1	1	-	15

資料 総務省統計局『国勢調査報告』

3-23 住宅の建て方(8区分)、住宅の所有の関係
1世帯当たり人員、1世帯当たり延べ面積及び1人

住宅の所有の関係(5区分)	総数	一戸建	長屋建	共同			
				総数	建物全体		
					1・2階建	3～5	6～10
一般世帯数							
住宅に住む一般世帯	49,524	34,022	2,658	12,736	4,011	6,350	1,498
主世帯	48,842	33,485	2,610	12,647	3,961	6,330	1,486
持ち家	31,978	30,326	265	1,351	134	130	402
公営・都市機構・公社の借家	4,951	12	510	4,429	81	4,187	161
民営の借家	10,542	2,930	1,729	5,850	3,628	1,279	796
給与住宅	1,371	217	106	1,017	118	734	127
間借り	682	537	48	89	50	20	12
一般世帯人員							
住宅に住む一般世帯	125,248	91,287	5,405	28,253	8,325	14,750	2,923
主世帯	123,658	89,956	5,315	28,096	8,238	14,707	2,905
持ち家	85,490	81,614	508	3,266	263	306	936
公営・都市機構・公社の借家	11,002	27	981	9,994	152	9,560	282
民営の借家	23,314	7,658	3,463	12,121	7,573	2,767	1,401
給与住宅	3,852	657	363	2,715	250	2,074	286
間借り	1,590	1,331	90	157	87	43	18
1世帯当たり人員							
住宅に住む一般世帯	2.53	2.68	2.03	2.22	2.08	2.32	1.95
主世帯	2.53	2.69	2.04	2.22	2.08	2.32	1.95
持ち家	2.67	2.69	1.92	2.42	1.96	2.35	2.33
公営・都市機構・公社の借家	2.22	2.25	1.92	2.26	1.88	2.28	1.75
民営の借家	2.21	2.61	2.00	2.07	2.09	2.16	1.76
給与住宅	2.81	3.03	3.42	2.67	2.12	2.83	2.25
間借り	2.33	2.48	1.88	1.76	1.74	2.15	1.50
1世帯当たり延べ面積(m ²)							
住宅に住む一般世帯	92.8	111.9	45.7	51.6	43.5	53.2	52.6
主世帯	93.4	112.9	45.8	51.7	43.6	53.3	52.8
持ち家	114.9	117.0	74.6	77.3	87.3	88.5	70.8
公営・都市機構・公社の借家	51.7	65.8	41.9	52.8	47.0	53.1	45.5
民営の借家	51.3	71.1	41.9	44.2	41.8	47.5	45.6
給与住宅	65.2	105.7	56.5	56.2	47.5	57.7	50.7
間借り	47.8	51.5	37.5	30.5	31.0	37.0	21.9
1人当たり延べ面積(m ²)							
住宅に住む一般世帯	36.7	41.7	22.5	23.2	21.0	22.9	26.9
主世帯	36.9	42.0	22.5	23.3	21.0	22.9	27.0
持ち家	43.0	43.5	38.9	32.0	44.5	37.6	30.4
公営・都市機構・公社の借家	23.3	29.2	21.8	23.4	25.0	23.3	26.0
民営の借家	23.2	27.2	20.9	21.3	20.0	22.0	25.9
給与住宅	23.2	34.9	16.5	21.1	22.4	20.4	22.5
間借り	20.5	20.8	20.0	17.3	17.8	17.2	14.6

資料 総務省統計局『国勢調査報告』

(5 区分) 別住宅に住む一般世帯数、一般世帯人員、
 当たり延べ面積(世帯が住んでいる階-特掲)(平成17年)

住		宅					その他
の階数		(再掲)世帯が住んでいる階					
11~14	15階建以上	1・2階	3~5	6~10	11~14	15階以上	
695	182	7,653	4,069	860	141	13	108
689	181	7,591	4,053	850	140	13	100
523	162	357	437	436	109	12	36
-	-	2,276	2,120	33	-	-	-
133	14	4,363	1,131	334	21	1	33
33	5	595	365	47	10	-	31
6	1	62	16	10	1	-	8
1,799	456	16,607	9,353	1,898	364	31	303
1,791	455	16,491	9,327	1,884	363	31	291
1,356	405	838	1,062	1,060	279	27	102
-	-	4,921	5,023	50	-	-	-
344	36	9,128	2,276	662	51	4	72
91	14	1,604	966	112	33	-	117
8	1	116	26	14	1	-	12
2.59	2.51	2.17	2.30	2.21	2.58	2.38	2.81
2.60	2.51	2.17	2.30	2.22	2.59	2.38	2.91
2.59	2.50	2.35	2.43	2.43	2.56	2.25	2.83
-	-	2.16	2.37	1.52	-	-	-
2.59	2.57	2.09	2.01	1.98	2.43	4.00	2.18
2.76	2.80	2.70	2.65	2.38	3.30	-	3.77
1.33	1.00	1.87	1.63	1.40	1.00	-	1.50
71.8	85.8	48.6	53.4	64.1	77.3	92.1	86.2
72.2	86.0	48.7	53.5	64.6	77.8	92.1	89.2
74.1	86.4	79.6	75.3	76.1	80.4	91.2	112.8
-	-	53.2	52.3	45.8	-	-	-
64.5	84.7	42.9	46.3	52.3	65.1	103.0	47.4
73.6	79.0	55.6	56.5	58.4	76.4	-	106.3
20.3	40.0	31.6	32.6	22.2	10.0	-	48.2
27.7	34.2	22.4	23.2	29.0	30.0	38.6	30.7
27.8	34.2	22.4	23.3	29.1	30.0	38.6	30.7
28.6	34.5	33.9	31.0	31.3	31.4	40.5	39.8
-	-	24.6	22.1	30.2	-	-	-
24.9	32.9	20.5	23.0	26.4	26.8	25.8	21.7
26.7	28.2	20.6	21.4	24.5	23.2	-	28.2
15.3	40.0	16.9	20.1	15.9	10.0	-	32.1

3-24 住居の種類、住宅の所有の関係(6区分)別一般世帯数、一般世帯人員、
1世帯当たり人員、1世帯当たり延べ面積及び1人当たり延べ面積(平成17年)

区 分	世 帯 数	世 帯 人 員	1 世帯当たり 人	1 世帯当たり 延 べ 面 積 (㎡)	1 人 当 たり 延 べ 面 積 (㎡)
一 般 世 帯	50,048	125,864	2.51	-	-
住宅に住む一般世帯	49,524	125,248	2.53	92.8	36.7
主 持 世 帯	48,842	123,658	2.53	93.4	36.9
持ち家	31,978	85,490	2.67	114.9	43.0
公営・都市機構・公社の借家	4,951	11,002	2.22	51.7	23.3
民間の借家	10,542	23,314	2.21	51.3	23.2
給与住宅	1,371	3,852	2.81	65.2	23.2
間 借 り	682	1,590	2.33	47.8	20.5
住宅以外に住む一般世帯	524	616	1.18	-	-

資料 総務省統計局『国勢調査報告』

3-25 住居の種類、住宅の所有の関係(6区分)別65歳以上親族のいる一般世帯数、一般世帯人員、
65歳以上親族人員、1世帯当たり人員、1世帯当たり延べ面積及び1人当たり延べ面積(平成17年)

区 分	世 帯 数	世 帯 人 員	6 5 歳 以 上 親 族 人 員	1 世帯当たり 人	1 世帯当たり 延べ面積(㎡)	1 人 当 たり 延べ面積(㎡)
65歳以上親族のいる一般世帯	24,222	56,959	33,408	2.35	-	-
住宅に住む一般世帯	24,196	56,906	33,366	2.35	102.7	43.7
主 持 世 帯	24,019	56,635	33,151	2.36	103.1	43.7
持ち家	19,322	48,398	27,417	2.50	115.6	46.2
公営・都市機構・公社の借家	2,121	3,551	2,594	1.67	49.3	29.5
民間の借家	2,497	4,405	3,043	1.76	51.8	29.4
給与住宅	79	281	97	3.56	117.5	33.0
間 借 り	177	271	215	1.53	44.2	28.9
住宅以外に住む一般世帯	26	53	42	2.04	-	-

資料 総務省統計局『国勢調査報告』

3-26 住宅の建て方(6区分)別住宅に住む65歳以上親族のいる主世帯数、主世帯人員、65歳以上親族人員、
1世帯当たり人員、1世帯当たり延べ面積及び1人当たり延べ面積(世帯が住んでいる階-特掲)(平成17年)

区 分	主 世 帯 数	主 世 帯 人 員	6 5 歳 以 上 親 族 人 員	1 世帯当たり 人	1 世帯当たり 延べ面積(㎡)	1 人 当 たり 延べ面積(㎡)
総 数	24,019	56,635	33,151	2.36	103.1	43.7
一 戸 建	19,816	49,592	28,068	2.50	114.2	45.6
長 屋 建	1,103	1,762	1,326	1.60	45.4	28.4
共同住宅	3,060	5,175	3,707	1.69	52.3	30.9
建物全体の階数						
1・2階建	659	1,014	754	1.54	45.3	29.4
3～5階建	1,937	3,324	2,375	1.72	52.2	30.4
6階建以上	464	837	578	1.80	62.6	34.7
(再掲)						
世帯が住んでいる階						
1・2階	1,932	3,214	2,326	1.66	50.7	30.5
3～5階	935	1,610	1,144	1.72	52.5	30.5
6階以上	193	351	237	1.82	67.5	37.1
その他の	40	106	50	2.65	106.4	40.1

資料 総務省統計局『国勢調査報告』

3-27 施設等の世帯の種類(6区分)、世帯人員(4区分)別施設等の世帯数及び施設等の世帯人員(平成17年)

区 分	世 帯 数				
	総 数	世帯人員が 1～4人	5～29人	30～49人	50人以上
総 数	130	9	65	23	33
寮・寄宿舎の学生・生徒	8	-	6	-	2
病院・療養所の入院者	60	3	26	10	21
社会施設の入所者	58	3	32	13	10
自衛隊営舎内住居者	-	-	-	-	-
矯正施設の入所者	1	-	1	-	-
そ の 他	3	3	-	-	-

区 分	世 帯 人 員				
	総 数	世帯人員が 1～4人	5～29人	30～49人	50人以上
総 数	4,780	20	868	859	3,033
寮・寄宿舎の学生・生徒	180	-	53	-	127
病院・療養所の入院者	2,995	10	386	373	2,226
社会施設の入所者	1,587	7	414	486	680
自衛隊営舎内住居者	-	-	-	-	-
矯正施設の入所者	15	-	15	-	-
そ の 他	3	3	-	-	-

資料 総務省統計局『国勢調査報告』

3-28 夫の年齢(5歳階級)、妻の年齢(5歳階級)別高齢夫婦世帯数(妻が60歳未満、高齢夫婦と未婚の18歳未満の者から成る世帯及び夫が65歳未満—特掲)(平成17年)

区 分	妻 が 6 0 歳 以 上							(別掲) 妻が 60歳未満	(別掲) 高齢夫婦と 未婚の18歳 未満の者か ら成る世帯
	総 数	60～64歳	65～69	70～74	75～79	80～84	85歳以上		
総 数	6,350	929	1,793	1,756	1,225	518	129	171	17
夫が65～69歳	1,634	733	763	124	11	3	-	133	8
70～74	1,854	166	837	736	103	12	-	26	5
75～79	1,543	23	172	758	516	59	15	11	3
80～84	884	6	19	126	501	221	11	1	1
85歳以上	435	1	2	12	94	223	103	-	-
(別掲)									
夫が60歳未満	33	-	24	7	2	-	-	-	-
60～64歳	117	-	98	17	2	-	-	-	-

資料 総務省統計局『国勢調査報告』

4 事業所

第4-1表から第4-3表は、総務省統計局が実施している事業所・企業統計調査（指定統計第2号）の結果である。この所を対象に事業所の実態を明らかにすることを目的として行なわれている。以下は平成13年及び平成18年は10月1日

4-1 産業（大分類）、経営組織（2区分）、従業者規模（6区分）別

産 業	総 数				民 営			
	事業所数		従業者数		総 数		1 ～ 4人	
	総数	構成比	総数	構成比	事業所数	従業者数	事業所数	従業者数
総数(平成18年)	6,331	100.0	53,084	100.0	6,201	49,189	4,041	8,465
A 農 業	4	0.1	74	0.1	4	74	1	4
B 林業	-	-	-	-	-	-	-	-
C 漁業	-	-	-	-	-	-	-	-
D 鉱業	2	0.0	11	0.0	2	11	-	-
E 建設業	556	8.8	4,319	8.1	556	4,319	269	648
F 製造業	256	4.0	7,181	13.5	256	7,181	88	205
G 電気・ガス・熱供給・水道業	12	0.2	479	0.9	8	345	1	4
H 情報通信業	28	0.4	459	0.9	28	459	16	42
I 運輸業	107	1.7	2,391	4.5	105	2,383	40	73
J 卸売・小売業	1,999	31.6	11,458	21.6	1,999	11,458	1,338	2,979
K 金融・保険業	119	1.9	1,226	2.3	119	1,226	57	151
L 不動産業	247	3.9	463	0.9	246	454	233	358
M 飲食店・宿泊業	924	14.6	4,224	8.0	924	4,224	648	1,413
N 医療・福祉	475	7.5	9,727	18.3	450	9,010	158	381
O 教育・学習支援業	250	3.9	2,523	4.8	196	1,235	138	222
P 複合サービス事業	54	0.9	427	0.8	54	427	30	64
Q サービス業(他に分類されないもの)	1,271	20.1	6,660	12.5	1,254	6,383	1,024	1,921
R 公務(他に分類されないもの)	27	0.4	1,462	2.8	-	-	-	-
総数(平成16年)	6,430	100.0	48,874	100.0	6,430	48,874	4,263	8,989
A 農 業	4	0.1	60	0.1	4	60	2	6
B 林業	-	-	-	-	-	-	-	-
C 漁業	-	-	-	-	-	-	-	-
D 鉱業	1	0.0	4	0.0	1	4	1	4
E 建設業	561	8.7	4,437	9.1	561	4,437	272	646
F 製造業	287	4.5	7,160	14.6	287	7,160	103	223
G 電気・ガス・熱供給・水道業	8	0.1	292	0.6	8	292	-	-
H 情報通信業	30	0.5	591	1.2	30	591	15	36
I 運輸業	116	1.8	2,585	5.3	116	2,585	46	85
J 卸売・小売業	2,117	32.9	11,919	24.4	2,117	11,919	1,445	3,321
K 金融・保険業	125	1.9	1,281	2.6	125	1,281	58	142
L 不動産業	243	3.8	420	0.9	243	420	228	343
M 飲食店・宿泊業	994	15.5	4,401	9.0	994	4,401	714	1,546
N 医療・福祉	413	6.4	8,160	16.7	413	8,160	155	370
O 教育・学習支援業	207	3.2	1,134	2.3	207	1,134	154	261
P 複合サービス事業	36	0.6	146	0.3	36	146	24	46
Q サービス業(他に分類されないもの)	1,288	20.0	6,284	12.9	1,288	6,284	1,046	1,960
R 公務(他に分類されないもの)

資料 総務省統計局

調査は、個人経営の農林水産業を除くすべての事業所(物の生産又はサービスの提供が事業として行われている個々の場
平成16年は6月1日を調査期日として実施された結果である。

事業所数及び従業者数(平成16年・平成18年)

		民				営				国及び地方公共団体		
		5～9人		10～19人		20～29人		30人以上		派遣・下請 け従業者の み事業所数		
事業所数	従業者数	事業所数	従業者数	事業所数	従業者数	事業所数	従業者数	事業所数	従業者数		事業所数	従業者数
1,104	7,146	594	8,126	194	4,578	264	20,874	4	130	3,895		
1	9	1	10	-	-	1	51	-	-	-		
-	-	-	-	-	-	-	-	-	-	-		
-	-	-	-	-	-	-	-	-	-	-		
2	11	-	-	-	-	-	-	-	-	-		
145	963	99	1,322	21	485	22	901	-	-	-		
48	317	50	687	16	390	54	5,582	-	-	-		
1	8	-	-	-	-	6	333	-	4	134		
6	38	2	27	-	-	4	352	-	-	-		
15	104	16	227	7	165	27	1,814	-	2	8		
382	2,450	169	2,310	66	1,558	43	2,161	1	-	-		
22	153	25	368	7	161	8	393	-	-	-		
11	66	2	30	-	-	-	-	-	1	9		
171	1,072	75	974	24	570	5	195	1	-	-		
128	849	78	1,155	29	701	57	5,924	-	25	717		
30	183	20	273	2	42	6	515	-	54	1,288		
21	131	1	16	-	-	2	216	-	-	-		
121	792	56	727	22	506	29	2,437	2	17	277		
-	-	-	-	-	-	-	-	-	27	1,462		
1,106	7,173	586	7,974	211	5,032	251	19,706	13		
1	5	-	-	-	-	1	49	-		
-	-	-	-	-	-	-	-	-		
-	-	-	-	-	-	-	-	-		
-	-	-	-	-	-	-	-	-		
142	924	102	1,364	23	546	22	957	-		
58	402	53	776	17	387	56	5,372	-		
2	14	-	-	1	28	5	250	-		
6	41	3	40	1	21	4	453	1		
17	117	18	253	7	168	28	1,962	-		
391	2,465	172	2,350	69	1,629	36	2,154	4		
23	153	27	363	7	170	10	453	-		
11	65	1	12	-	-	-	-	3		
184	1,217	71	980	20	500	4	158	1		
114	746	57	797	35	839	52	5,408	-		
23	152	18	228	7	162	5	331	-		
10	74	2	26	-	-	-	-	-		
124	798	62	785	24	582	28	2,159	4		
...		

4 事業所

4-2 産業大分類別・年次別事業所数及び従業者数（平成13年・平成16年・平成18年）

平成14年に産業分類の改訂が行われている。

平成16年調査は民営事業所が対象の調査である。

（ ）内は公営事業所の数値である。

産 業	平 成 1 3 年		産 業	平 成 1 6 年		平 成 1 8 年	
	事業所数	従業者数		事業所数	従業者数	事業所数	従業者数
総 数	7,076 (163)	56,688 (4,988)	総 数	6,430	48,874	6,331 (130)	53,084 (3,895)
A 農 業	3 (-)	43 (-)	A 農 業	4	60	4 (-)	74 (-)
B 林 業	- (-)	- (-)	B 林 業	-	-	- (-)	- (-)
C 漁 業	- (-)	- (-)	C 漁 業	-	-	- (-)	- (-)
D 鉱 業	- (-)	- (-)	D 鉱 業	1	4	2 (-)	11 (-)
E 建 設 業	594 (-)	5,061 (-)	E 建 設 業	561	4,437	556 (-)	4,319 (-)
F 製 造 業	326 (-)	7,834 (-)	F 製 造 業	287	7,160	256 (-)	7,181 (-)
G 電気・ガス・熱供給・水道業	16 (6)	731 (176)	G 電気・ガス・熱供給・水道業	8	292	12 (4)	479 (134)
H 運 輸 ・ 通 信 業	165 (23)	3,383 (347)	H 情 報 通 信 業	30	591	28 (-)	459 (-)
I 卸売・小売業、飲食店	3,403 (-)	17,285 (-)	I 運 輸 業	116	2,585	107 (2)	2,391 (8)
J 金 融 ・ 保 険 業	144 (-)	1,503 (-)	J 卸 売 ・ 小 売 業	2,117	11,919	1,999 (-)	11,458 (-)
K 不 動 産 業	170 (1)	382 (7)	K 金 融 ・ 保 険 業	125	1,281	119 (-)	1,226 (-)
L サ ー ビ ス 業	2,211 (89)	19,002 (2,994)	L 不 動 産 業	243	420	247 (1)	463 (9)
M 公務(他に分類されないもの)	44 (44)	1,464 (1,464)	M 飲 食 店 ・ 宿 泊 業	994	4,401	924 (-)	4,224 (-)
			N 医 療 ・ 福 祉	413	8,160	475 (25)	9,727 (717)
			O 教 育 ・ 学 習 支 援 業	207	1,134	250 (54)	2,523 (1,288)
			P 複 合 サ ー ビ ス 業	36	146	54 (-)	427 (-)
			Q サ ー ビ ス 業(他に分類されないもの)	1,288	6,284	1,271 (17)	6,660 (277)
			R 公務(他に分類されないもの)	27 (27)	1,462 (1,462)

資料 総務省統計局

4-3 産業中分類別事業所数及び従業者数（平成18年）

産業中分類			事業所数	従業者数	産業中分類			事業所数	従業者数
全産業			6,331	53,084	J 卸売・小売業		1,999	11,458	
A 農業		業	4	74	49 各種商品卸売業		1	25	
01 農		業	4	74	50 繊維・衣服等卸売業		5	24	
B 林業		業	-	-	51 飲食料品卸売業		68	557	
02 林		業	-	-	52 建築材料・金属材料卸売業		102	670	
C 漁業		業	-	-	53 機械器具卸売業		57	373	
03 漁		業	-	-	54 その他の卸売業		73	561	
D 鉱業		業	2	11	55 各種商品小売業		4	349	
05 鉱		業	2	11	56 織物・衣服・身の回り品小売業		222	810	
E 建設業		業	556	4,319	57 飲食料品小売業		643	3,991	
06 総合工事業		業	246	1,571	58 自動車・自転車小売業		122	680	
07 職別工事業(設備工事を除く)		業	155	912	59 家具・じゅう器・機械器具小売業		149	656	
08 設備工事業		業	155	1,836	60 その他の小売業		553	2,762	
F 製造業		業	256	7,181	K 金融・保険業		119	1,226	
09 食料品製造業		業	46	952	61 銀行業		14	250	
10 飲料・たばこ・飼料製造業		業	1	7	62 協同組織金融業		11	179	
11 繊維工業		業	1	6	64 貸金業・投資業等非預金信用		29	124	
12 衣服・その他の繊維製品製造業		業	16	453	65 証券業・商品先物取引業		2	42	
13 木材・木製品製造業(家具を除		業	4	12	66 補助的金融業・金融付帯業		1	5	
14 家具・装飾品製造業		業	16	60	67 保険業(保険媒介代理業含		62	626	
15 パルプ・紙・紙加工品製造業		業	3	44	L 不動産業		247	463	
16 印刷・同関連業		業	26	183	68 不動産取引業		54	154	
17 化学工業		業	24	2,146	69 不動産賃貸業・管理業		193	309	
18 石油製品・石炭製品製造業		業	1	13	M 飲食店・宿泊業		924	4,224	
19 プラスチック製品製造業		業	7	207	70 一般飲食店		368	2,224	
20 ゴム製品製造業		業	2	18	71 遊興飲食店		523	1,756	
22 窯業・土石製品製造業		業	14	353	72 宿泊業		33	244	
23 鉄鋼業		業	3	50	N 医療・福祉		475	9,727	
24 非鉄金属製造業		業	5	463	73 医療業		342	7,038	
25 金属製品製造業		業	28	403	74 保健衛生		4	86	
26 一般機械器具製造業		業	19	788	75 社会保険・社会福祉・介護業		129	2,603	
27 電気機械器具製造業		業	7	396	O 教育・学習支援業		250	2,523	
28 情報通信機械器具製造業		業	2	110	76 学校教育		66	1,891	
29 電子部品・デバイス製造業		業	3	311	77 その他の教育・学習支援業		184	632	
30 輸送用機械器具製造業		業	7	92	P 複合サービス事業		54	427	
31 精密機械器具製造業		業	1	7	78 郵便局		27	317	
32 その他の製造業		業	20	107	79 協同組合(他に分類されない)		27	110	
G 電気・ガス・熱供給・水道業		業	12	479	Q サービス業(他に分類されない)		1,271	6,660	
33 電気		業	3	211	80 専門サービス業		154	697	
34 ガス		業	3	88	81 学術・開発研究機関		1	1	
36 水道		業	6	180	82 洗濯・理容・美容・浴場業		523	1,182	
H 情報通信業		業	28	459	83 その他の生活関連サービス業		73	233	
37 通信		業	11	313	84 娯楽業		58	744	
39 情報サービス業		業	7	56	85 廃棄物処理業		29	561	
41 映像・音声・文字情報製作業		業	10	90	86 自動車整備業		102	327	
I 運輸業		業	107	2,391	87 機械等修理業		32	142	
42 鉄道		業	3	51	88 物品賃貸業		27	153	
43 道路旅客運送業		業	30	547	89 広告業		4	17	
44 道路貨物運送業		業	51	1,170	90 その他の事業サービス業		62	2,099	
45 水運業		業	7	116	91 政治・経済・文化団体		52	131	
47 倉庫業		業	2	15	92 宗教		150	360	
48 運輸に付帯するサービス業		業	14	492	93 その他のサービス業		4	13	
					R 公務(他に分類されないもの)		27	1,462	
					95 国家公務		11	222	
					96 地方公務		16	1,240	

4 事業所

4-4 事業所の従業者数の推移

この表は、時系列的に調査している事業所のみ掲載している。

- 1 昭和 55 年 4 月 1 日を以て三井アルミニウム工業(株)から分離別会社となった三池火力発電(株)三池火力発電所の従業者数は平成 7 年まで九州三井アルミニウム工業(株)に含む。
- 2 平成 7 年 4 月 1 日(株)三井三池製作所三池事業所から平成 5 年 4 月 1 日に分離会社となった(株)三作エレクトクス、(株)三作ファブリック、三作精工(株)、三作機工(株)へ従業者移籍
- 3 三井石炭鉱業(株)三池鉱業所は、平成 9 年 3 月 30 日をもって採炭廃止
- 4 平成 9 年 10 月 1 日合併により、三井東圧化学(株)大牟田工業所より三井化学(株)大牟田工場へ商号及び事業所名変更
- 5 平成 15 年 9 月 26 日付けで、西部ガスの子会社となり三井鉱山化成(株)よりエスジーケミカル(株)へ事業所名変更
- 6 平成 16 年 4 月 1 日付けで、九州電力(株)港発電所は廃止。平成 16 年については苓北発電所撤去工事課駐在員を掲載
- 7 平成 17 年 3 月 1 日付けで、(株)三井三池製作所は(株)サンモールドを吸収合併
- 8 平成 17 年 4 月 1 日付けで、三井鉱山(株)三池事業所は三井鉱山(株)三池港物流カンパニーへ事業所名変更
- 9 三池火力発電(株)三池火力発電所は、平成 18 年 4 月 17 日をもって解散
- 10 平成 21 年 4 月 1 日付けで、三井鉱山(株)三池港物流カンパニーは日本コークス工業(株)三池事業所へ事業所名変更
(各年 4 月 1 日現在、単位人)

区 分	国勢調査の行なわれた年			直 近 3 年		
	平成 7 年	12 年	17 年	18 年	19 年	20 年
総 数	3,570	1,933	1,469	1,483	1,503	1,558
男	3,399	1,819	1,382	1,399	1,395	1,449
女	171	114	87	84	108	109
三井石炭鉱業(株)三池鉱業所	1,386	-	-	-	-	-
男	1,368	-	-	-	-	-
女	18	-	-	-	-	-
電気化学工業(株)大牟田工場	521	494	417	449	435	445
男	483	456	388	421	402	410
女	38	38	29	28	33	35
三井化学(株)大牟田工場	684	599	341	373	406	450
男	651	582	330	361	385	426
女	33	17	11	12	21	24
エスジーケミカル(株)	64	60	54	52	52	42
男	62	58	52	50	50	40
女	2	2	2	2	2	2
九州三井アルミニウム工業(株)	244	212	160	165	174	178
男	229	197	153	158	164	167
女	15	15	7	7	10	11
三池火力発電(株)三池火力発電所	-	62	59	3	-	-
男	-	58	56	3	-	-
女	-	4	3	-	-	-
三 池 製 錬 (株)	76	70	62	63	67	69
男	72	67	59	60	63	65
女	4	3	3	3	4	4
(株)三井三池製作所九州事業所	278	259	211	224	212	217
男	236	229	188	201	185	195
女	42	30	23	23	27	22
日本コークス工業(株)三池事業所	227	98	165	154	157	157
男	213	95	156	145	146	146
女	14	3	9	9	11	11
九州電力(株)港発電所	90	79	-	-	-	-
男	85	77	-	-	-	-
女	5	2	-	-	-	-

資料 企画総務部総務課

(注) 各事業所の関連会社の従業者数は含まれていない。

5 農林水産業

第 5-1 表から第 5-13 表及び第 5-16、17 表は、農林水産省所管の農業センサス（指定統計第 26 号）の結果である。この調査は、わが国農林業の実態を明らかにするとともに、農林行政に必要な農業及び林業に関する基礎資料を整備することを目的として 5 年ごとに 2 月 1 日現在で実施されている。調査の対象となった農家は、経営耕地面積が 10a 以上、また、農産物販売金額が 15 万円以上とした。

販売農家とは、経営耕地面積が 30a 以上又は過去 1 年間の農産物販売金額が 50 万円以上の農家、自給的農家とは、経営耕地面積 30a 未満かつ過去 1 年間の農産物販売金額が 50 万円未満の農家、例外規定販売農家とは、経営耕地面積が 30a 未満で農産物販売額が 50 万円以上の農家をいう。

平成 7 年は 1995 年農林業センサス、平成 12 年は 2000 年世界農業センサス、平成 17 年は 2005 年農林業センサスの結果を掲げた。

5-1 農家数の推移

年次	総農家数	自給的農家	販売農家
平成 7 年	1,452	533	919
12	1,212	452	760
17	1,075	457	618

資料 各年農業センサス

5-2 専業別農家数(販売農家)

専業農家とは、世帯員のうち自営農業以外で収入を得ている世帯員が全くいない農家、兼業農家とは、世帯員のうち自営農業以外で収入を得る人が 1 人以上いる農家で、第 1 種兼業とは、その世帯の家計が農業部門の収入に主として依存している農家、第 2 種兼業とは、その世帯の家計が農業部門以外の収入に依存している農家のことである。なお、自営農業とは、自家農業に他家の農作業請負を含めたものをいう。

年次	総数	専業農家		兼業農家			
		実数	構成比	第 1 種兼業		第 2 種兼業	
				実数	構成比	実数	構成比
平成 7 年	919	209	22.7	157	17.1	553	60.2
12	760	200	26.3	134	17.6	426	56.1
17	618	218	35.3	107	17.3	293	47.4

資料 各年農業センサス

5-3 経営耕地面積規模別農家数(販売農家)

例外規定の農家とは、経営耕地面積が 30a 未満で、調査日前 1 年間の農産物販売額が 50 万円以上の農家をいう。

年次	総数	30~50a 未満	50~100a	100~150a	150~200a	200a 以上	例外規定 販売農家
平成 7 年	919	309	350	117	43	82	18
12	760	236	305	88	46	76	9
17	618	176	237	84	35	77	9

資料 各年農業センサス

5-4 農業労働力保有状態別農家数(販売農家)

年次	総数	農業専従者がいる農家				農業専従者がいない農家
		小計	男女の専従者がいる	専従者のほ 男 子 の み	専従者のほ 女 子 の み	
平成7年	919	506	262	133	111	413
12	760	434	233	120	81	326
17	618	386	200	130	56	232

資料 各年農業センサス

5-5 農家人口(販売農家)

(単位 戸・人)

年次	農家数	総数	農 家 人 口											
			男						女					
			計	15歳未満	15~29	30~49	50~64	65歳以上	計	15歳未満	15~29	30~49	50~64	65歳以上
平成7年	919	5,622	2,625	283	418	647	635	642	2,997	290	481	648	714	864
12	760	3,137	1,497	210	227	340	318	402	1,640	186	238	354	344	518
17	618	2,340	1,125	114	159	230	244	378	1,215	95	167	230	271	452

資料 各年農業センサス

5-6 農業後継者の有無別農家数(販売農家)

年次	合計	同居のあとつぎがいる			同居のあとつぎがいない		
		計	男の同居のあとつぎ	女の同居のあとつぎ	計	他出あとつぎがいる	他出あとつぎがいない
平成7年	919	480	434	46	439	122	317
12	760	346	313	33	414	84	330
17	618	190	176	14	428	62	366

資料 各年農業センサス

5-7 農家の世帯員数、農業従事者数及び農業専従者数(販売農家)

農業従事者とは、調査日前1年間に自営農業に1日でも従事したことのある世帯員をいう。
農業専従者とは、調査日前1年間に自営農業に150日以上従事した者をいう。

年次	15歳以上世帯員数			農業従事者数			農業専従者数		
	総数	男	女	総数	男	女	総数	男	女
平成7年	3,354	1,568	1,786	2,452	1,272	1,180	1,418	541	877
12	2,741	1,287	1,454	2,199	1,126	1,073	1,297	533	764
17	2,131	1,011	1,120	1,626	843	783	1,141	531	610

資料 各年農業センサス

5-8 経営耕地面積(販売農家)

(単位 戸・a)

年次	経営耕地総面積	田	畑	樹園地
平成7年	87,902	63,695	5,416	18,791
12	79,134	58,915	4,183	16,036
17	72,383	56,393	3,424	12,566

資料 各年農業センサス

5-9 借入耕地のある農家数及び借入耕地面積(販売農家)

(単位 戸・a)

年次	総実農家数		田		畑		樹園地	
	農家数	面積	農家数	面積	農家数	面積	農家数	面積
平成7年	346	18,553	319	17,488	48	460	25	605
12	351	20,635	320	19,276	48	360	33	999
17	269	22,016	248	20,816	32	369	25	831

資料 各年農業センサス

5-10 家畜飼養農家数及び飼養頭羽数(販売農家)

(単位 戸・頭・羽)

年次	乳用牛		肉用牛		豚		採卵鶏		ブロイラー	
	農家数	頭数	農家数	頭数	農家数	頭数	農家数	羽数	農家数	羽数
平成7年	3	213	5	612	3	463	5	8,500	4	286,000
12	3	201	3	524	1	X	2	X	5	331,500
17	3	173	3	433	-	-	2	X	3	258,000

資料 各年農業センサス

5-11 農用機械の所有台数(販売農家)

年次	動力耕うん機・農用トラクター				動力防除機	動力田植機	バインダー	自脱型コンバイン	米麦用乾燥機
	歩行型	15馬力未満	15～30	30馬力以上					
平成7年	375	212	367	61	629	595	109	471	485
12	245	162	337	70	386	448	64	419	389
17	-	157	325	74	376	388	-	219	-

資料 各年農業センサス

注) 2005年農林業センサスでは、従来の動力耕うん機・農用トラクターの歩行型は動力規模別へ振り分けられている。

注) 2005年農林業センサスでは、動力耕うん機・農用トラクターの歩行型、バインダー、米麦用乾燥機の調査は行われていない。

5-12 農産物販売金額規模別農家数(販売農家)

年次	総数	販売なし	15万円未満	15～50	50～100	100～200	200～300	300～500	500～700	700～1000	1000～1500	1500万円以上
			未	～50	～100	～200	～300	～500	～700	～1000	～1500	円以上
平成7年	919	29	83	286	228	125	51	48	27	19	9	14
12	760	70	108	220	145	71	34	47	23	27	8	7
17	618	65	243		103	75	31	42	24	21	5	9

資料 各年農業センサス

注) 2005年農林業センサスでは、「15万円未満」と「15～50」を「50万円未満」として調査は行われた。

5-13 農産物販売金額1位の部門別農家数

年次	総数	稲作	麦類作	雑穀・いも類・豆類	工芸農作物	露地野菜	施設野菜	果樹類	その他の作物	酪農	肉用牛	養豚	養鶏	その他の畜産
平成7年	890	576	2	4	-	16	28	242	9	3	3	2	5	-
12	690	387	10	18	-	22	36	202	5	2	2	-	6	-
17	553	263	23	28	-	17	41	168	6	3	2	-	2	-

資料 各年農業センサス

5-14 農畜産物生産量

(単位 ha・t)

種 別	平成 16 年度		平成 17 年度		平成 18 年度		平成 19 年度	
	作付面積	生産量	作付面積	生産量	作付面積	生産量	作付面積	生産量
農 作 物								
米	433	1,900	434	1,350	434	1,800	432	1,800
麦類	268	1,110	261	895	261	1,040	245	1,140
いも類	11	157	13	176	3	-	4	-
雑こく、豆類	100	63	103	181	103	119	94	112
そさい	21	658	18	619	136	731	14	458
果物	264	3,598	246	3,721	235	2,388	233	3,035
工芸作物 (茶・なたね・い草)	3	8	3	8	4	8	2	5
畜 産 物								
肉用牛	-	627 頭	-	566 頭	-	580 頭	-	587 頭
生乳	-	880 kℓ	-	799 kℓ	-	150 kℓ	-	780 kℓ
子ぶた	-	120 頭	-	100 頭	-	...	-	...
肉ぶた	-	220 頭	-	120 頭	-	...	-	...
ブロイラー	-	239,500 羽	-	264,500 羽	-	68,000 羽	-	266,000 羽
卵	-	46 t	-	33 t	-	...	-	...

資料 産業経済部農林水産課

(注) 単位未満は四捨五入。

5-15 農地転用状況

(単位 a)

年 次	農地面積	転 用 総 数		公 共 施 設		会 社 工 場		住 宅		そ の 他	
		件 数	面 積	件 数	面 積	件 数	面 積	件 数	面 積	件 数	面 積
平成 15 年	147,344	163	1,001	13	127	-	-	99	534	51	340
16	146,583	147	805	35	183	1	4	70	315	41	303
17	145,316	90	891	16	209	-	-	53	581	21	101
18	138,064	135	660	23	152	-	-	71	292	41	216
19	137,479	96	574	4	44	1	41	66	294	25	195

資料 農業委員会事務局

5-16 経営内容別農林業経営体数

(単位 経営体・%)

区 分	農林業 経営体計	農業のみを 行っている 経営体	林業のみを 行っている 経営体	農業と林業を 行っている 経営体
平成 17 年	636	565	5	66
構成比	100	88.8	0.8	10.4

資料 2005 年農林業センサス

5-17 所有山林規模別林家数と面積(保有山林面積 3ha 以上の林家)

(単位 戸・a)

年 次	計		3~5ha		5~10		10~20		20~30		30~50		50~100		100~500		500ha 以上	
	林家数	面積	林家数	面積	林家数	面積	林家数	面積	林家数	面積	林家数	面積	林家数	面積	林家数	面積	林家数	面積
平成 17 年	9	16,239	4	1,220	1	900	1	1,000	1	2,000	-	-	2	11,119	-	-	-	-

資料 2005 年農林業センサス

第5-18表から第5-28表は、農林水産省所管の漁業センサス（指定統計第67号）の結果である。この調査は、わが国漁業の実態を把握し、漁業の基本的生産構造、就業構造及び背景を明らかにするとともに、漁業構造の改善等水産行政施策の基礎資料を整備することを目的として5年ごとに11月1日現在で実施されている。

平成5年の第9次漁業センサス、平成10年の第10次漁業センサス、平成15年の第11次漁業センサスの結果を掲げた。

5-18 漁業経営体の基本構成

(単位 隻・人・万円)

年次	経営体数	漁船			最盛期の海上作業従事者			1経営体平均漁獲金額
		無動力船	船外機付船	動力船	総数	家族	雇用者	
平成5年	293	180	189	207	617	554	63	586
10	240	94	159	174	529	454	75	850
15	157	68	133	140	301	295	6	438

資料 各年漁業センサス

5-19 経営体階層別経営体数

年次	総数	漁船非使用	無動力船のみ	動力船使用				のり養殖漁船使用
				1トン未満	1～3	3～5	5～10	
平成5年	293	28	-	31	10	51	4	169
10	240	25	-	21	11	46	3	134
15	157	2	-	19	13	41	2	80

資料 各年漁業センサス

5-20 経営組織別経営体数、専兼業別個人経営体数

年次	経営組織別経営体数			専・兼業別個人経営体数			
	総数	個人	共同	総数	漁業のみ	漁業が主	漁業が従
平成5年	293	289	4	289	129	109	51
10	240	227	14	227	154	59	14
15	157	157	-	157	70	52	35

資料 各年漁業センサス

5-21 最盛期の海上作業従事者構成別経営体数

年次	総数	家族従業者のみ	雇用者のみ	家族と雇用者		
				家族と雇用者が同数	家族が雇用者より多い	雇用者が家族より多い
平成5年	293	250	-	11	28	4
10	240	198	1	13	22	6
15	157	152	-	3	2	-

資料 各年漁業センサス

5-22 主とする兼業種類別経営体数

その1 漁業を主とする経営体

年次	総数	自 営 業		共同経営に出資従事	雇 わ れ		
		農 業	そ の 他		漁業雇われ	漁 業 外 雇 わ れ	
						常 雇	臨時雇・日雇
平成 5 年	109	12	5	1	2	68	21
10	59	11	6	2	1	26	13
15	52	13	8	-	-	18	13

資料 各年漁業センサス

その2 漁業を従とする経営体

年次	総数	自 営 業		共同経営に出資従事	雇 わ れ		
		農 業	そ の 他		漁業雇われ	漁 業 外 雇 わ れ	
						常 雇	臨時雇・日雇
平成 5 年	51	5	7	-	-	35	4
10	14	2	1	3	-	6	2
15	35	2	24	-	-	8	1

資料 各年漁業センサス

5-23 営んだ漁業種類別経営体数

年次	総数(実数)	刺 し 網	釣 り	は え 縄	採 貝	採 藻	そ の 他 の 漁 業	の り 養 殖
平成 5 年	293	70	60	-	180	-	115	169
10	240	56	30	-	120	3	30	137
15	157	14	67	-	34	-	9	80

資料 各年漁業センサス

5-24 漁獲金額別経営体数

年次	総数	30 万円	30	50	100	200	500	1,000 万円
		未 満	50	100	200	500	1,000	以 上
平成 5 年	293	22	30	28	35	56	48	74
10	240	10	2	12	50	59	30	77
15	157	30	12	15	9	26	41	24

資料 各年漁業センサス

5-25 世帯の経済中心者の専業別経営体数（個人経営のみ）

年次	総数	経済的中心者が 自営漁業に従事しない	経済的中心者が自営漁業に従事する		
			漁業のみ	漁業が主	漁業が従
平成5年	289	9	216	34	30
10	227	-	190	28	9
15	157	1	100	25	31

資料 各年漁業センサス

5-26 自営・雇われ別漁業就業者数

(単位 人)

年次	総数	自営のみ	自営が主	雇われが主	雇われのみ
平成5年	555	531	3	-	21
10	450	399	8	4	39
15	290	288	-	-	2

資料 各年漁業センサス

5-27 性別・年齢別漁業就業者数

(単位 人)

年次	総数	男							女						
		総数	15	20	30	40	50	60歳	総数	15	20	30	40	50	60歳
			19歳	29	39	49	59	以上		19歳	29	39	49	59	以上
平成5年	555	342	1	32	31	71	127	80	213	2	7	14	69	86	35
10	450	280	1	20	30	30	105	94	170	-	5	13	30	72	50
15	290	192	1	5	13	23	54	96	98	-	3	6	10	39	40

資料 各年漁業センサス

5-28 のり養殖面積規模別経営体数

年次	総数	500m ²	500	1,000	2,000	3,000	5,000	10,000 m ²
		未満	1,000	2,000	3,000	5,000	10,000	以上
平成5年	169	-	-	1	12	32	73	51
10	137	-	-	1	9	25	53	49
15	80	-	-	-	3	40	34	3

資料 各年漁業センサス

6 鉱 業

6-1 出炭量及び

次の表は、平成9年3月30日をもって採炭を廃止した三井石炭鉱業(株)三池鉱業所の昭和17年度以降の1年間は年度末現在の人数である。

年 度	出 炭 量	従 業 者 数		
		総 数	男	女
昭和17年度	3,532,832
18	3,781,286
19	4,031,652
20	1,609,892
21	1,521,310	24,704	22,420	2,284
22	1,827,658	25,588	23,538	2,000
23	1,966,700	23,080	21,175	1,905
24	2,105,800	22,382	20,824	1,558
25	2,037,900	17,600	16,722	878
26	2,098,500	17,237	16,375	862
27	2,037,900	17,002	16,143	859
28	1,644,400	15,172	14,474	698
29	2,059,800	15,135	14,429	706
30	1,906,100	15,003	14,281	722
31	2,073,700	15,059	14,334	725
32	2,186,600	15,146	14,377	769
33	2,129,600	15,057	14,222	835
34	1,416,900	12,822	12,156	666
35	1,193,300	12,261	11,630	631
36	3,856,100	11,942	11,305	637
37	4,152,200	11,497	10,868	629
38	3,424,900
39	4,376,800
40	5,061,200	10,444	9,879	565
41	5,484,100
42	5,161,000
43	6,146,000
44	6,309,484

資料 企画総務部総務課

従業者数の推移

の出炭量及び各年度4月1日現在の従業者数の推移をまとめたものである。ただし、昭和38年度までの従業者数

(単位 トン・人)

年 度	出 炭 量	従 業 者 数		
		総 数	男	女
昭和45年度	6,573,382	7,822	7,394	428
46	6,040,955	7,341	6,940	401
47	5,661,322	6,978	6,605	373
48	4,865,207	6,625	6,248	377
49	5,201,334	6,150	5,804	346
50	5,172,910	6,280	5,976	304
51	4,809,233	5,946	5,564	382
52	5,177,547	5,545	5,180	365
53	5,373,415	6,280	5,914	366
54	5,045,712	5,954	5,593	361
55	5,338,193	5,242	5,109	133
56	4,887,573	5,004	4,880	124
57	4,975,039	4,873	4,759	114
58	4,263,561	4,661	4,559	102
59	4,344,177	4,411	4,315	96
60	4,527,892	4,345	4,261	84
61	4,142,080	4,288	4,207	81
62	3,532,108	4,080	4,002	78
63	3,121,171	3,423	3,362	61
平成元年度	2,511,201	2,696	2,641	55
2	2,141,642	2,017	1,991	26
3	2,253,490	1,919	1,894	25
4	2,349,970	1,793	1,769	24
5	2,253,168	1,648	1,625	23
6	2,252,854	1,506	1,485	21
7	2,270,509	1,386	1,368	18
8	2,189,843	1,327	1,310	17

7 製造業

第7-1表から第7-3表は、経済産業省所管の工業統計調査（指定統計第10号）の結果である。この調査は、工業活動調査は、日本標準産業分類の大分類F-製造業に属するすべての事業所（国及び公共企業体に属するものを除く）についての事業所を対象とする。

平成14年、16年、18年調査では、製造業に属する事業所のうち、従業者3人以下の事業所の一部を乙調査の対象から日本標準産業分類の第11回改訂（平成14年3月7日総務省告示第139号）に伴い、新産業分類にて表示している。

7-1 製造業

年次 産業中 従業者 規模	事業所数				従業者数					
	総数	会社	組合 その他の 法人	個人	総数			常用労働者	個人事業主 家族従業者	
					総数	男	女			
平成15年	186	149	2	35	6,298	4,442	1,856	6,238	60	
16	170	142	1	27	6,266	4,431	1,835	6,222	44	
17	172	147	1	24	6,428	4,567	1,861	6,391	37	
18	161	139	1	21	6,272	4,480	1,792	6,238	34	
19	171	148	1	22	7,035	4,942	2,093	7,001	34	
(産業中分類)										
9 食料品	37	29	-	8	884	323	561	868	16	
10 飲料・たばこ・飼料	2	1	1	-	16	12	4	16	-	
11 繊維工業品	-	-	-	-	-	-	-	-	-	
12 衣服・その他の繊維	15	13	-	2	414	71	343	412	2	
13 木材	2	1	-	1	27	25	2	26	1	
14 家具・装備品	4	2	-	2	31	23	8	28	3	
15 パルプ・紙・紙加工品	2	-	-	2	15	7	8	13	2	
16 印刷・同関連品	12	7	-	5	156	76	80	149	7	
17 化学工業	19	19	-	-	1,774	1,575	199	1,774	-	
18 石油・石炭	3	3	-	-	71	65	6	71	-	
19 プラスチック	9	9	-	-	347	172	175	347	-	
20 ゴム	2	2	-	-	26	17	9	26	-	
21 なめし革・毛皮	-	-	-	-	-	-	-	-	-	
22 窯業・土石	11	11	-	-	920	788	132	920	-	
23 鉄鋼	4	4	-	-	67	58	9	67	-	
24 非鉄金属	3	3	-	-	384	339	45	384	-	
25 金属製品	16	15	-	1	371	319	52	369	2	
26 一般機械	13	12	-	1	1,021	732	289	1,020	1	
27 電気機械	3	3	-	-	169	110	59	169	-	
28 情報通信機械	2	2	-	-	188	123	65	188	-	
29 電子部品・デバイス	1	1	-	-	46	30	16	46	-	
30 輸送機械	2	2	-	-	38	37	1	38	-	
31 精密機械	1	1	-	-	15	9	6	15	-	
32 その他	8	8	-	-	55	31	24	55	-	
(従業者規模)										
a 4～9人	49	31	1	17	312	166	146	289	23	
b 10～19	47	42	-	5	634	383	251	623	11	
c 20～29	29	29	-	-	705	454	251	705	-	
d 30～49	9	9	-	-	364	236	128	364	-	
e 50～99	18	18	-	-	1,300	711	589	1,300	-	
f 100～299	16	16	-	-	2,464	1,837	627	2,464	-	
g 300人以上	3	3	-	-	1,256	1,155	101	1,256	-	

資料 企画総務部総務課

の実態を明らかにすることを目的に毎年12月31日現在で実施されている。以下は、その本市独自集計である。て行なわれる。調査の種類は、甲・乙の調査にわかれるが甲調査は、従業員30人以上の事業所、乙調査は、29人以下除いたので、本表では、従業員4人以上の事業所について集計している。

の概況（総括表）

（単位 万円）

現金給与総額	原 材 料 使 用 額 等	製 造 品 出 荷 額 等				年 次 産 業 中 分 類 従 業 者 規 模
		総 額	製造品出荷額	加工賃収入額	その他収入額	
2,620,859	12,279,143	22,165,606	21,530,305	593,042	42,259	15
2,611,805	13,704,935	22,923,331	22,331,884	546,751	44,696	16
2,676,606	15,775,176	25,275,197	24,549,945	675,302	49,950	17
2,711,296	17,588,654	28,265,378	27,750,263	374,859	140,256	18
2,855,935	20,139,110	31,344,245	30,339,385	436,769	568,091	19
						(産業中分類)
213,837	818,640	1,466,082	1,409,107	32,180	24,795	9
X	X	X	X	-	X	10
-	-	-	-	-	-	11
83,937	91,167	244,299	187,218	57,081	-	12
X	X	X	X	X	-	13
6,330	10,824	26,587	26,587	-	-	14
X	X	X	X	-	-	15
42,090	53,567	135,708	128,975	6,733	-	16
986,362	8,127,963	13,680,895	13,475,769	108,839	96,287	17
37,668	629,251	815,791	562,168	-	253,623	18
88,682	243,548	413,080	406,461	X	X	19
X	X	X	X	-	-	20
-	-	-	-	-	-	21
422,378	3,488,755	4,896,783	4,870,210	14,779	11,794	22
32,717	214,161	304,681	302,494	2,028	159	23
190,952	2,753,314	3,677,259	3,677,259	-	-	24
133,746	617,821	1,087,502	987,367	98,735	1,400	25
400,518	2,364,997	3,438,930	3,198,814	102,400	137,716	26
79,934	312,646	376,059	346,175	-	29,884	27
X	X	X	X	-	-	28
X	X	X	X	-	-	29
X	X	X	X	X	X	30
X	X	X	X	X	-	31
X	X	X	X	X	X	32
						(従業員規模)
74,139	199,926	429,818	423,814	3,820	2,184	a
218,201	771,103	1,419,754	1,310,444	85,278	24,032	b
227,505	850,907	1,562,416	1,369,897	68,033	124,486	c
142,505	583,536	938,672	891,436	37,083	10,153	d
465,231	2,609,060	4,153,338	3,819,747	72,461	261,130	e
1,020,310	11,764,803	16,571,245	16,266,839	170,094	134,312	f
708,044	3,359,775	6,269,002	6,257,208	-	11,794	g

7-2 産業（中分類）、従業者規模（4区分）別事業所数、

この表は、平成19年工業統計調査の本市

産業中分類	事業所数	従業者数			現金給与総額	原材料使用額等	製造品出荷額等
		総数	常用労働者	個人業主及び 家族従業者			
総数	49	312	289	23	74,139	199,926	429,818
9 食料品	12	73	63	10	12,135	15,292	39,947
10 飲料・たばこ・飼料	2	16	16	-	X	X	X
11 繊維工業品	-	-	-	-	-	-	-
12 衣服・その他の繊維	5	32	30	2	4,497	9,701	16,817
13 木材	1	7	6	1	X	X	X
14 家具・装備品	3	17	14	3	X	X	X
15 パルプ・紙・紙加工品	2	15	13	2	X	X	X
16 印刷・同関連品	6	39	35	4	9,282	7,224	29,871
17 化学工業	3	17	17	-	7,876	94,939	190,457
18 石油・石炭	1	6	6	-	X	X	X
19 プラスチック	-	-	-	-	-	-	-
20 ゴム	-	-	-	-	-	-	-
21 なめし革・毛皮	-	-	-	-	-	-	-
22 窯業・土石	-	-	-	-	-	-	-
23 鉄鋼	-	-	-	-	-	-	-
24 非鉄金属	-	-	-	-	-	-	-
25 金属製品	3	19	19	-	7,662	18,607	28,538
26 一般機械	2	11	10	1	X	X	X
27 電気機械	-	-	-	-	-	-	-
28 情報通信機械	-	-	-	-	-	-	-
29 電子部品・デバイス	-	-	-	-	-	-	-
30 輸送機械	1	5	5	-	X	X	X
31 精密機械	-	-	-	-	-	-	-
32 その他の他	8	55	55	-	X	X	X
総数	47	634	623	11	218,201	771,103	1,419,754
9 食料品	12	147	141	6	24,463	36,458	94,596
10 飲料・たばこ・飼料	-	-	-	-	-	-	-
11 繊維工業品	-	-	-	-	-	-	-
12 衣服・その他の繊維	5	65	65	-	16,522	12,938	42,283
13 木材	-	-	-	-	-	-	-
14 家具・装備品	1	14	14	-	X	X	X
15 パルプ・紙・紙加工品	-	-	-	-	-	-	-
16 印刷・同関連品	4	51	48	3	X	X	X
17 化学工業	4	54	54	-	30,148	187,300	290,367
18 石油・石炭	1	13	13	-	X	X	X
19 プラスチック	4	58	58	-	15,275	83,527	126,014
20 ゴム	2	26	26	-	X	X	X
21 なめし革・毛皮	-	-	-	-	-	-	-
22 窯業・土石	1	13	13	-	X	X	X
23 鉄鋼	3	41	41	-	X	X	X
24 非鉄金属	-	-	-	-	-	-	-
25 金属製品	7	100	98	2	38,751	177,327	321,345
26 一般機械	1	18	18	-	X	X	X
27 電気機械	1	19	19	-	X	X	X
28 情報通信機械	-	-	-	-	-	-	-
29 電子部品・デバイス	-	-	-	-	-	-	-
30 輸送機械	-	-	-	-	-	-	-
31 精密機械	1	15	15	-	X	X	X
32 その他の他	-	-	-	-	-	-	-

資料 企画総務部総務課

従業者数、現金給与総額、原材料使用額等、及び製造品出荷額等

独自集計結果である。

(単位 万円)

産業中分類	事業所数	従業者数			現金給与総額	原材料使用額等	製造品出荷額等
		総数	常用労働者	個人業主及び 家族従業者			
2 0 ~ 2 9 人							
総数	29	705	705	-	227,505	850,907	1,562,416
9 食料品	8	186	186	-	43,355	103,303	196,630
10 飲料・たばこ・飼料	-	-	-	-	-	-	-
11 繊維工業品	-	-	-	-	-	-	-
12 衣服・その他の繊維	1	29	29	-	X	X	X
13 木材	1	20	20	-	X	X	X
14 家具・装備品	-	-	-	-	-	-	-
15 パルプ・紙・紙加工品	-	-	-	-	-	-	-
16 印刷・同関連品	1	24	24	-	X	X	X
17 化学工業	4	100	100	-	39,852	213,513	444,723
18 石油・石炭	-	-	-	-	-	-	-
19 プラスチック	2	55	55	-	X	X	X
20 ゴム	-	-	-	-	-	-	-
21 なめし革・毛皮	-	-	-	-	-	-	-
22 窯業・土石	4	105	105	-	33,987	200,281	318,317
23 鉄鋼	1	26	26	-	X	X	X
24 非鉄金属	-	-	-	-	-	-	-
25 金属製品	3	72	72	-	30,389	48,884	151,649
26 一般機械	3	66	66	-	20,842	36,709	81,332
27 電気機械	-	-	-	-	-	-	-
28 情報通信機械	1	22	22	-	X	X	X
29 電子部品・デバイス	-	-	-	-	-	-	-
30 輸送機械	-	-	-	-	-	-	-
31 精密機械	-	-	-	-	-	-	-
32 その他	-	-	-	-	-	-	-
3 0 人以上							
総数	46	5,384	5,384	-	2,336,090	18,317,174	27,932,257
9 食料品	5	478	478	-	133,884	663,587	1,134,909
10 飲料・たばこ・飼料	-	-	-	-	-	-	-
11 繊維工業品	-	-	-	-	-	-	-
12 衣服・その他の繊維	4	288	288	-	53,638	55,628	156,239
13 木材	-	-	-	-	-	-	-
14 家具・装備品	-	-	-	-	-	-	-
15 パルプ・紙・紙加工品	-	-	-	-	-	-	-
16 印刷・同関連品	1	42	42	-	X	X	X
17 化学工業	8	1,603	1,603	-	908,486	7,632,211	12,755,348
18 石油・石炭	1	52	52	-	X	X	X
19 プラスチック	3	234	234	-	X	X	X
20 ゴム	-	-	-	-	-	-	-
21 なめし革・毛皮	-	-	-	-	-	-	-
22 窯業・土石	6	802	802	-	365,391	3,216,474	4,378,466
23 鉄鋼	-	-	-	-	-	-	-
24 非鉄金属	3	384	384	-	190,952	2,753,314	3,677,259
25 金属製品	3	180	180	-	56,944	373,003	585,970
26 一般機械	7	926	926	-	370,781	2,314,469	3,329,608
27 電気機械	2	150	150	-	X	X	X
28 情報通信機械	1	166	166	-	X	X	X
29 電子部品・デバイス	1	46	46	-	X	X	X
30 輸送機械	1	33	33	-	X	X	X
31 精密機械	-	-	-	-	-	-	-
32 その他	-	-	-	-	-	-	-

この表は、平成17年、18年、19年の工業統計調査から従業者30人以上の事業所について工業用地の概況と、

年 産 業 中 分 類	用 地 及 び 建 築 面 積 (m ²)			工
	敷 地 面 積	建 築 面 積	延 建 築 面 積	総 量
平成17年	3,110,512	565,441	757,134	903,759
18	3,137,478	557,483	744,555	901,100
19	3,277,208	560,870	712,686	895,316
(産業中分類)				
9 食 料 品	53,296	14,764	21,325	896
10 飲料・たばこ・飼料	-	-	-	-
11 繊維工業品	-	-	-	-
12 衣服・その他の繊維	24,939	4,827	7,725	54
13 木 材	-	-	-	-
14 家具・装備品	-	-	-	-
15 パルプ・紙・紙加工品	-	-	-	-
16 印刷・同関連品	X	X	X	X
17 化学工業	2,146,503	263,357	371,934	889,908
18 石油・石炭	X	X	X	X
19 プラスチック	62,403	21,498	33,072	52
20 ゴ ム	-	-	-	-
21 なめし革・毛皮	-	-	-	-
22 窯業・土石	218,027	59,366	67,858	626
23 鉄 鋼	-	-	-	-
24 非鉄金属	296,191	54,078	56,107	2,298
25 金属製品	73,312	18,293	25,025	257
26 一般機械	264,063	57,461	59,548	376
27 電気機械	X	X	X	X
28 情報通信機械	X	X	X	X
29 電子部品・デバイス	X	X	X	X
30 輸送機械	X	X	X	X
31 精密機械	-	-	-	-
32 そ の 他	-	-	-	-

資料 企画総務部総務課

工業用水

1日当たりの水源別用水量を掲げたものである。

業 用 水 (m ³)						年 次 産 業 中 分 類
淡			水			
工 業 用 水 道	上 水 道	井 戸 水	そ の 他 の 淡 水	回 収 水		
40,668	3,527	-	31,926	827,638		17
37,617	3,032	-	32,813	827,638		18
36,251	2,614	-	35,533	820,918		19
						(産業中分類)
713	153	-	-	30		9
-	-	-	-	-		10
-	-	-	-	-		11
-	54	-	-	-		12
-	-	-	-	-		13
-	-	-	-	-		14
-	-	-	-	-		15
X	X	-	X	-		16
31,975	1,520	-	35,525	820,888		17
X	X	-	X	-		18
36	16	-	-	-		19
-	-	-	-	-		20
-	-	-	-	-		21
406	220	-	-	-		22
-	-	-	-	-		23
2,099	199	-	-	-		24
234	23	-	-	-		25
40	336	-	-	-		26
-	X	-	-	-		27
-	X	-	-	-		28
-	X	-	-	-		29
X	X	-	X	-		30
-	-	-	-	-		31
-	-	-	-	-		32

8 建設及び住居

8-1 道路

年次・道路別	路線数(本)	実延長	実延長内訳		幅員
			道路	橋梁	3.5m未満
平成15年	2,087	649,717	644,537	5,180	121,730
16	2,098	655,039	649,850	5,189	120,293
17	2,107	655,185	649,974	5,211	120,293
18	2,107	655,225	649,998	5,227	120,293
19	2,128	663,310	656,265	7,045	120,834
国道	1	15,762	13,723	2,039	-
指定区間外国道	2	3,996	3,936	60	-
県道	16	62,298	60,939	1,359	1,027
市道	2,109	581,254	577,667	3,587	119,807

資料 国土交通省福岡国道事務所、福岡県県土整備部道路維持課、都市整備部土木管理課

8-2 都市計画道路

(各年4月1日現在、単位 km・%)

年次・幅員別	計画延長	整備済延長	整備率
平成16年	103.88	36.74	35.36
17	103.88	36.94	35.56
18	103.88	37.17	35.78
19	104.35	37.42	35.86
20	105.96	39.40	37.18
8m以上 12m未満	0.41	-	-
12m " 16m "	16.61	12.68	76.34
16m " 22m "	63.97	12.09	18.90
22m " 30m "	24.97	14.63	58.59
30m " 40m "	-	-	-

資料 都市整備部都市計画・公園課

8-3 橋 梁

(各年4月1日現在、単位 本)

年次・道路別	総数	石、コンクリート橋	鋼橋	木橋	混合橋
平成15年	610	598	7	5	-
16	603	591	8	4	-
17	603	591	8	4	-
18	604	592	8	4	-
19	593	581	8	4	-
国道	15(10)	13(8)	2(2)	-	-
指定区間外国道	2	2	-	-	-
県道	97	97	-	-	-
市道	479	469	6	4	-

資料 国土交通省福岡国道事務所、福岡県県土整備部道路維持課、都市整備部土木管理課

(注) 国道については、()は橋長5m以上。

状況

(各年4月1日現在、単位m)

別内訳(橋梁を含む)		舗装状況			舗装率 (%)
3.5m以上 5.5m未満	5.5m以上	砂利道	簡易舗装 (タール)	高級舗装 (アスファルト・ コンクリート等)	
322,386	205,601	29,335	541,318	79,064	95.5
324,890	209,856	28,324	546,553	80,162	95.7
324,890	210,002	28,324	546,167	80,693	95.7
324,762	210,170	28,324	545,884	81,016	95.7
325,977	216,499	28,111	542,387	87,390	95.7
-	15,762	-	-	10,340	100.0
-	3,996	-	-	3,996	100.0
9,118	52,153	-	29,960	32,338	100.0
316,859	144,588	28,111	512,427	40,716	95.2

8-4 下水道状況

(各年4月1日現在、単位 ha・m)

年次	処理区域内	水洗化戸数	下水道整備面積	下水道管延長	ポンプ(箇所)
平成16年	17,521	13,687	652.3	186,388.0	3
17	18,680	14,022	725.6	204,948.7	3
18	19,911	15,072	796.2	222,946.1	3
19	21,128	16,195	873.9	239,074.6	3
20	22,456	17,106	941.8	255,868.3	4

資料 企業局経営企画課

8-5 公園

8-6 河川

この表は、平成20年4月1日現在における本市の管理する公園の状況である。(単位 ha)

種別	箇所数	面積
総数	231	121.92
街区公園	204	19.22
近隣公園	4	5.50
地区公園	2	10.10
総合公園	2	39.45
風致公園	12	35.80
墓園	2	9.90
歴史公園	1	0.50
都市緑地	4	1.45

資料 都市整備部都市計画・公園課

(平成20年4月1日現在・単位 本・m)

種別	河川数	延長
総数	41	84,900
2級河川	7	42,710
準用河川	1	4,070
普通河川	33	38,120

資料 福岡県南筑後県土整備事務所、都市整備部土木管理課

8-7 都市計画区域地区面積

その1 都市計画区域等

(平成20年4月1日現在、単位 ha・%)

区 分	都市計画区域		市 街 化 区 域		市 街 化 調 整 区 域	
	面積 A	面積 B	B/A	面積 C	C/A	
大 牟 田 都 市 圏	10,013	4,059	40.5	5,954	59.5	
大 牟 田 市	8,155	3,878	47.6	4,277	52.4	
みやま市 (旧高田町)	1,858	181	9.7	1,677	90.3	

資料 都市整備部都市計画・公園課

その2 地域地区 (用途地域等)

(単位 ha)

地 域	面 積	地 区	面 積
用 途 地 域 (平成15年1月1日)	3,878	準 防 火 地 域 (平成8年4月1日)	331
第一種低層住居専用地域	286	商 業 地 域	245
第二種低層住居専用地域	143	近 隣 商 業 地 域	78
第一種中高層住居専用地域	373	第一種・第二種住居地域の一部	8
第二種中高層住居専用地域	54		
第一種住居地域	1,429	風 致 地 区	76.4
第二種住居地域	69	(昭和45年6月14日)	
近 隣 商 業 地 域	78	第二種黒崎風致地区	33.2
商 業 地 域	245	第三種片平山風致地区	43.2
準 工 業 地 域	190		
工 業 地 域	27	臨 港 地 区	11.13
工 業 専 用 地 域	984	(昭和40年4月10日)	
		商 港 区	4.56
		工 業 港 区	6.57

資料 都市整備部都市計画・公園課

(注) ()内は、最終指定年月日である。

その3 地区計画

(単位 ha)

種 類	名 称	位 置	面 積	決 定 年 月 日
地 区 計 画	岬町地区地区計画 (再開発等促進区)	岬 町 地 内	約 94.7	平成4年2月15日 (平成18年9月15日変更)
	旭町・東新町地区地区計画 (再開発等促進区)	旭 町 2 丁 目 東 新 町 1 丁 目	約 9.0	平成10年8月20日
	新勝立地区地区計画	新勝立町1丁目、 早鐘町、天道町地内	約 14.3	平成5年3月10日
	大牟田テクノパーク 地 区 計 画	四箇新町1丁目、四箇新町2 丁目及び3丁目の一部並びに 大字四箇字森ノ木及び字畑木 田の一部	約 66.5	平成11年9月1日 (平成19年11月30日変更)
	岩本地区地区計画	大字岩本及び大字白銀の一部	約 9.4	平成19年3月30日

資料 都市整備部都市計画・公園課

第8-8表から第8-16表は、総務省統計局が実施している住宅・土地統計調査（指定統計第14号）の結果である。この調査は、住宅及び世帯の居住状況等の実態を把握し、その現状と推移を明らかにするため、昭和23年以来、10月1日現在で5年ごとに実施されており、平成15年の調査は、第12回目にあたる。平成15年住宅・土地統計調査は、平成12年国勢調査区の全国平均約4分の1を抽出し、これらの調査区において平成15年2月1日現在により設定した単位区のうち、約21万単位区について調査した標本調査である。なお、この集計結果は、標本調査による推計値であるため、結果数値には、標本誤差が含まれていることを考慮の上利用されたい。また、1位を四捨五入して10位までを有効数字とした為、表中の個々の数字の合計が必ずしも総数とは一致しない。

8-8 居住世帯の有無別住宅数及び人が居住する住宅以外の建物数

年次	総数	住宅数							人が居住する住宅以外の建物数
		居住世帯あり			居住世帯なし				
		総数	同居世帯なし	同居世帯あり	総数	一時現在者のみ	空き家	建築中	
昭和63年	53,400	47,830	47,640	180	5,580	340	5,100	140	150
平成5年	54,440	48,530	48,340	190	5,910	170	5,300	440	230
10	56,680	49,460	49,160	300	7,220	270	6,820	140	190
15	56,930	49,570	49,270	300	7,360	340	6,900	120	120

資料 総務省統計局『住宅・土地統計調査報告』

8-9 住宅の種類・構造、建築の時期別住宅数（平成15年）

住宅の種類・構造	総数	昭和35年	昭和36年	46年	56年	61年	3年	8年	13年
		以前	45年	55年	60年	平成2年	7年	12年	15年9月
住宅総数	49,570	8,210	7,240	10,190	5,620	5,660	4,740	5,330	1,430
(構造)									
木造	26,340	6,750	4,220	5,810	3,120	2,430	1,420	1,440	470
防火木造	10,710	630	980	2,210	1,270	1,630	1,470	1,690	580
鉄筋・鉄骨コンクリート造	9,420	600	1,030	1,950	1,100	1,350	1,260	1,840	180
鉄骨造	2,530	170	500	200	130	250	590	360	200
その他	570	60	500	10	-	-	-	-	-
(住宅の種類)									
専用住宅	47,270	7,670	6,910	9,700	5,360	5,460	4,530	5,130	1,420
店舗その他の併用住宅	2,300	540	330	490	250	200	210	200	10

資料 総務省統計局『住宅・土地統計調査報告』

8-10 住宅の所有の関係（5区分）、建て方（4区分）、階数（4区分）別専用住宅数（平成15年）

住宅の 所有の関係	総数	一戸建			長屋建			共同住宅					その他
		総数	1階建	2階建 以上	総数	1階建	2階建 以上	総数	1階建	2	3~5	6階建 以上	
専用住宅数	47,270	32,280	14,010	18,280	3,270	1,780	1,490	11,590	10	3,480	6,150	1,940	130
持ち家	30,300	28,830	11,730	17,100	400	200	200	1,010	-	30	220	760	70
借家	16,690	3,430	2,280	1,160	2,830	1,530	1,290	10,370	10	3,290	5,920	1,140	60
公営の借家	4,370	10	10	-	810	310	500	3,550	-	-	3,550	-	-
公団・公社の借家	250	-	-	-	-	-	-	250	-	-	250	-	-
民営借家	10,650	3,310	2,190	1,120	1,900	1,190	710	5,380	10	3,250	1,000	1,110	60
給与住宅	1,420	110	70	30	120	30	90	1,190	-	40	1,120	30	-

資料 総務省統計局『住宅・土地統計調査報告』

8-11 住宅の種類（2区分）、専用住宅の所有の関係（2区分）、建て方（4区分）、高齢者等のための設備

住宅の種類、 専用住宅の所有の 関係、建て方	総数	高齢者等のための							
		総数	手すり					浴室	脱衣所
			総数	玄関	トイレ	浴室	脱衣所		
住宅総数	49,570	20,440	15,160	3,070	7,690	6,960	1,040		
専用住宅	47,270	19,370	14,320	2,930	7,320	6,600	1,000		
一戸建	32,280	16,100	12,390	2,600	6,410	5,630	930		
長屋建	3,270	570	400	60	110	70	-		
共同住宅	11,590	2,670	1,510	270	800	880	70		
その他	130	20	20	-	-	20	-		
持ち家	30,300	15,920	12,030	2,560	6,210	5,550	920		
一戸建	28,830	15,250	11,820	2,510	6,130	5,480	910		
長屋建	400	120	80	20	40	10	-		
共同住宅	1,010	540	110	40	50	40	10		
その他	70	10	10	-	-	10	-		
借家	16,690	3,450	2,290	370	1,100	1,050	80		
一戸建	3,430	850	570	80	280	150	20		
長屋建	2,830	450	320	50	80	60	-		
共同住宅	10,370	2,140	1,390	230	750	830	60		
その他	60	10	10	-	-	10	-		
店舗その他の併用住宅	2,300	1,070	840	140	370	350	40		
<再掲>									
高齢者対応型共同住宅数	440	280	150	130	150	150	20		

資料 総務省統計局『住宅・土地統計調査報告』

8-12 住宅の建て方（4区分）、構造（5区分）、階数（5区分）別住宅数（平成15年）

構 造	総 数	一 戸 建			長 屋 建			共 同 住 宅						そ の 他
		総 数	1 階 建	2階建 以 上	総 数	1階建	2 階 建 以 上	総 数	1 階 建	2	3～5	6～10	11 階 建 以 上	
住 宅 総 数	49,570	34,320	14,380	19,940	3,450	1,790	1,660	11,630	10	3,480	6,190	1,370	570	170
木 造	26,340	23,650	12,040	11,610	1,980	1,280	700	630	10	610	-	-	-	80
防 火 木 造	10,710	9,250	2,290	6,960	670	320	360	770	-	770	-	-	-	20
鉄筋・鉄骨コンクリート造	9,420	820	10	800	210	100	110	8,350	-	1,200	5,700	870	570	40
鉄 骨 造	2,530	560	30	540	70	-	70	1,890	-	900	490	500	-	10
そ の 他	570	40	10	30	520	100	420	-	-	-	-	-	-	20

資料 総務省統計局『住宅・土地統計調査報告』

状況（13区分）別住宅数（高齢者対応型共同住宅数-特掲）（平成15年）

の 設 備 が あ る				あ る				高 齢 者 等 の た め の 設 備 は な い
が	あ	る	る	またぎやす い高さの浴槽	廊下などの 幅が車椅子 で通行可能	段差のない 屋内	道路から玄関 まで車椅子で 通行可能	
廊 下	階 段	居 住 室	そ の 他					
2,570	7,930	710	540	9,470	5,910	5,080	3,470	28,850
2,430	7,410	670	520	8,910	5,650	4,870	3,220	27,620
2,220	6,600	610	460	7,880	4,840	3,340	2,700	16,160
-	300	-	10	240	70	20	40	2,660
210	510	60	40	770	730	1,500	480	8,700
-	10	-	-	10	10	-	-	110
2,180	6,380	580	430	7,740	4,940	3,500	2,780	14,380
2,130	6,310	570	430	7,500	4,710	3,200	2,500	13,580
-	40	-	-	70	40	20	30	280
40	30	10	-	170	200	270	250	470
-	-	-	-	-	-	-	-	50
250	1,030	80	90	1,160	700	1,370	440	13,240
90	290	40	30	380	130	140	200	2,580
-	260	-	10	170	30	-	10	2,380
170	480	40	40	600	530	1,230	230	8,230
-	10	-	-	10	10	-	-	60
140	520	40	20	560	270	220	250	1,230
20	-	-	20	170	170	200	150	160

8-13 敷地面積（10区分）、住宅の建て方（2区分）、駐車スペースの状況（2区分）別自動車を持っている主世帯数（一戸建、長屋建及び共同住宅に居住する世帯）（平成15年）

敷地面積 （10区分）	総 数			一 戸 建 ・ 長 屋 建			共 同 住 宅		
	総 数	敷地内に あり	敷地外に あり	総 数	敷地内に あり	敷地外に あり	総 数	敷地内に あり	敷地外に あり
自動車を持っている 主世帯 総数	37,150	31,620	6,010	28,940	25,410	3,890	8,210	6,210	2,120
49 m ² 以下	680	380	300	680	380	300	-	-	-
50～ 99 m ²	2,780	1,710	1,100	2,770	1,710	1,090	10	-	10
100～ 149	3,370	2,490	920	3,140	2,330	840	230	160	70
150～ 199	5,270	4,550	840	4,920	4,380	660	350	170	180
200～ 299	9,160	8,650	660	8,450	8,080	510	710	570	150
300～ 499	7,990	6,990	1,050	6,250	5,890	400	1,740	1,100	650
500～ 999	4,230	3,890	360	2,520	2,450	70	1,710	1,440	290
1,000～ 1,499	2,160	1,620	570	150	130	20	2,010	1,490	560
1,500～ 1,999	930	780	190	60	60	-	870	720	190
2,000 m ² 以上	550	550	-	-	-	-	550	550	-

資料 総務省統計局『住宅・土地統計調査報告』

8-14 建物の構造（4区分）、建て方（4区分）、住宅の耐震工事状況（6区分）別持ち家数（平成15年）

建物の構造（4区分） 建て方（4区分）	総 数	耐 震 工 事 を し た						耐震工事は していない
		総 数	壁 の 新設・補強	筋かいの 設置	基礎の補強	金具による 補 強	その他	
持ち家 総数	32,230	810	300	90	160	420	120	31,420
木 造	21,220	670	220	50	120	340	90	20,550
防火木造	8,550	140	80	30	40	80	10	8,420
非木造	2,410	10	-	-	-	-	10	2,400
その他	40	-	-	-	-	-	-	40
一 戸 建	30,590	770	270	90	140	420	120	29,820
木 造	20,800	620	190	50	110	340	90	20,170
防火木造	8,450	140	80	30	40	80	10	8,310
非木造	1,320	10	-	-	-	-	10	1,310
その他	30	-	-	-	-	-	-	30
長 屋 建	500	40	30	-	20	-	-	460
木 造	390	40	30	-	20	-	-	350
防火木造	90	-	-	-	-	-	-	90
非木造	30	-	-	-	-	-	-	30
その他	-	-	-	-	-	-	-	-
共 同 住 宅	1,030	-	-	-	-	-	-	1,030
木 造	-	-	-	-	-	-	-	-
防火木造	10	-	-	-	-	-	-	10
非木造	1,020	-	-	-	-	-	-	1,020
その他	-	-	-	-	-	-	-	-
そ の 他	110	-	-	-	-	-	-	110
木 造	40	-	-	-	-	-	-	40
防火木造	10	-	-	-	-	-	-	10
非木造	40	-	-	-	-	-	-	40
その他	20	-	-	-	-	-	-	20

資料 総務省統計局『住宅・土地統計調査報告』

8-15 住宅の所有の関係（6区分）、別世帯となっている子の居住地（7区分）別65歳以上の
 単身及び夫婦のみの普通世帯数（高齢夫婦普通世帯—特掲）（平成15年）

住宅の所有の関係 (6区分)	総数	別世帯となっている子がいる							別世帯の子はいない
		総数	一緒に住んでいる	同じ建物又は同一敷地内に住んでいる	徒歩5分程度の場所に住んでいる	片道15分未満の場所に住んでいる	片道1時間未満の場所に住んでいる	片道1時間以上の場所に住んでいる	
65歳以上の単身普通世帯総数	6,880	4,730	10	210	350	870	1,360	1,920	1,660
持ち家	4,440	3,290	10	200	280	610	730	1,460	840
借家	2,450	1,440	-	20	70	250	640	470	820
公営・公団・公社の借家	1,050	690	-	-	10	140	290	250	280
民営借家	1,380	740	-	20	50	110	350	220	530
給与住宅	10	-	-	-	-	-	-	-	10
住宅以外の建物に居住	-	-	-	-	-	-	-	-	-
65歳以上の夫婦普通世帯総数	6,660	5,140	70	140	340	1,090	1,170	2,330	1,190
持ち家	5,740	4,530	70	140	300	910	1,070	2,040	940
借家	920	610	-	-	40	180	100	290	250
公営・公団・公社の借家	440	290	-	-	10	90	50	140	130
民営借家	480	320	-	-	30	90	50	150	120
給与住宅	-	-	-	-	-	-	-	-	-
同居世帯	-	-	-	-	-	-	-	-	-
住宅以外の建物に居住	-	-	-	-	-	-	-	-	-
いづれか一方のみが65歳以上の夫婦	1,260	950	-	-	90	210	180	460	230
持ち家	1,020	780	-	-	80	180	160	370	150
借家	240	160	-	-	10	30	30	90	80
公営・公団・公社の借家	100	60	-	-	-	-	-	60	30
民営借家	150	100	-	-	10	30	30	30	50
給与住宅	-	-	-	-	-	-	-	-	-
同居世帯	-	-	-	-	-	-	-	-	-
住宅以外の建物に居住	-	-	-	-	-	-	-	-	-
夫婦とも65歳以上	5,400	4,190	70	140	250	880	990	1,870	950
持ち家	4,720	3,750	70	140	220	730	920	1,670	790
借家	680	450	-	-	30	150	70	200	170
公営・公団・公社の借家	340	230	-	-	10	90	50	80	100
民営借家	330	220	-	-	10	60	20	130	70
給与住宅	-	-	-	-	-	-	-	-	-
同居世帯	-	-	-	-	-	-	-	-	-
住宅以外の建物に居住	-	-	-	-	-	-	-	-	-
<再掲> 高齢者夫婦普通世帯総数	6,330	4,960	70	140	310	1,040	1,170	2,220	1,080
持ち家	5,480	4,360	70	140	270	860	1,070	1,940	890
借家	840	600	-	-	40	180	100	280	190
公営・公団・公社の借家	410	280	-	-	10	90	50	130	110
民営借家	430	320	-	-	30	90	50	150	70
給与住宅	-	-	-	-	-	-	-	-	-
同居世帯	-	-	-	-	-	-	-	-	-
住宅以外の建物に居住	-	-	-	-	-	-	-	-	-

資料 総務省統計局『住宅・土地統計調査報告』

8-16 住宅の種類（2区分）別空き家数並びに一時現在者のみの住宅数及び建築中の住宅数（平成15年）

区 分	総 数	専 用 住 宅	店舗その他の併用住宅
空 き 家 数	6,900	6,540	360
一時現在者のみの住宅数	340	240	100
建 築 中 の 住 宅 数	120	90	30

資料 総務省統計局『住宅・土地統計調査報告』

8-17 資金別利用別着工住宅数

この表は、専用住宅一戸建、新築（増築・改築は除く）を掲げたものである。

年次	総数	資金別					利用別			
		民間	公社・市	住宅金融 支援機構	公団	その他	持家	貸家	分譲住宅	その他
平成15年	327	251	-	44	-	32	259	47	21	-
16	273	231	-	15	1	26	258	-	15	-
17	249	241	-	2	-	6	209	15	25	-
18	263	241	-	8	-	14	230	11	22	-
19	252	240	-	6	-	6	234	5	13	-

資料 都市整備部建築指導課

注) 住宅金融公庫は廃止され平成19年4月1日より独立行政法人住宅金融支援機構に引き継がれている。

8-18 家屋構造及び用途別戸数

この表は、固定資産概要調書「家屋に関する概要」から記載したものである。

(各年1月1日現在、非課税分を除く)

構造及び用途別	戸数				
	平成15年	平成16年	平成17年	平成18年	平成19年
総数	62,716	62,653	62,438	62,276	62,109
木造家屋戸数	50,763	50,657	50,385	50,214	50,029
専用住宅	34,671	34,669	34,560	34,545	34,478
共同住宅・寄宿舍	1,063	1,076	1,087	1,104	1,119
併用住宅	3,074	3,031	2,974	2,935	2,874
農家・養蜂・漁業者住宅	569	564	557	547	546
旅館・料亭・待合・ホテル	78	76	73	71	69
事務所・銀行・店舗	662	657	666	675	694
劇場・映画館・病院	64	63	60	62	60
公衆浴場	24	23	21	22	22
工場・倉庫	1,201	1,198	1,184	1,139	1,115
土蔵	43	42	41	40	40
付属家	9,314	9,258	9,162	9,074	9,012
木造以外の家屋戸数	11,953	11,996	12,053	12,062	12,080
事務所・店舗・百貨店・銀行	1,887	1,901	1,920	1,907	1,900
住宅・アパート	3,565	3,618	3,650	3,695	3,738
病院・ホテル	243	245	246	248	246
工場・倉庫・市場	4,195	4,170	4,172	4,140	4,123
その他	2,063	2,062	2,065	2,072	2,073

資料 市民部税務課

8-19 市営住宅収入支出状況

(単位 戸・千円)

年度	戸数	住宅使用料 調定額	住宅使用料 収入額	支出		
				総額	住宅管理費	住宅維持修繕費
平成15年度	3,118	451,028	439,264	170,987	88,176	82,811
16	3,206	444,979	435,836	146,941	73,564	73,377
17	3,105	454,052	449,302	135,773	77,515	58,258
18	3,148	452,455	447,501	129,512	77,786	51,726
19	2,996	455,842	448,207

資料 都市整備部建築住宅課

注) 支出については平成19年度より算出していないため掲載していない。

8-20 福岡県公営住宅保有状況

(平成20年4月1日現在)

建設年度	総戸数	団地名	構造	戸数	構造	戸数
総数	1,993					
昭和44年度	46	今山	準耐2階	46		
46	90	高泉	中耐5階	90		
47	168	高泉	中耐5階	160	準耐平家	8
48	110	高泉	中耐5階	110		
49	76	高泉	中耐5階	60	準耐平家	16
50	83	高泉	中耐5階	30	中耐4階	32
〃		高泉	中耐3階	18	準耐平家	3
54	20	黒崎	中耐5階	20		
55	180	黒崎	中耐5階	180		
56	170	黒崎	中耐5階	170		
57	110	黒崎	中耐5階	110		
61	52	小浜	中耐5階	20	中耐4階	8
〃		小浜	中耐3階	24		
62	68	小浜	中耐5階	50	中耐3階	18
63	40	小浜	中耐5階	40		
平成4年度	72	平野山	中耐3階	72		
5	102	平野山	中耐3階	48		
〃		久福木	中耐3階	54		
6	54	平野山	中耐3階	54		
7	42	久福木	中耐3階	42		
8	132	平ノ下	中耐4階	72		
〃		久福木	中耐3階	60		
10	108	小浜第2	中耐5階	60		
〃		開田	中耐3階	48		
11	60	小浜第2	中耐5階	60		
12	78	開田	中耐3階	24		
		天領	高耐6階	54		
14	59	龍湖瀬	中耐4階	32		
〃		辻の前	中耐3階	27		
15	18	龍湖瀬	中耐3階	18		
16	20	辻の前	中耐3階	20		
17	20	新町	中耐3階	20		
19	15	新町	中耐3階	15		

資料 福岡県住宅供給公社 筑後管理事務所

(注) 中耐は中層耐火構造の略、準耐は準耐火構造の略、高耐は高層耐火構造の略。

建設年度	総戸数	団地名	構造	戸数	団地名	構造	戸数
総数	2,996						
昭和25年度	60	白川	木造平家	60			
26	19	白川	木造平家	19			
27	5	白川	木造平家	1	川尻	準耐2階	4
28	2	三池新町	木造平家	2			
29	90	新地鉄	中耐3階	42	平原	準耐2階	48
30	62	新地簡	準耐平家	12	平原	準耐2階	24
		明治	木造平家	2	新地鉄	中耐3階	24
31	54	平原	準耐2階	14	新地鉄	中耐3階	24
		小浜簡	準耐2階	12	川尻	木造平家	4
32	50	平原	準耐2階	14	小浜鉄	中耐3階	24
		小浜簡	準耐2階	12			
33	24	小浜鉄	中耐3階	24			
34	34	新地鉄	中耐4階	16	新地鉄	中耐3階	18
35	20	三池築島	準耐2階	20			
36	48	新地鉄	中耐4階	48			
37	7	健老	木造平家	7			
40	32	新地鉄	中耐4階	32			
41	42	歴木	準耐2階	42			
42	86	歴木	準耐2階	54	新地鉄	中耐4階	32
43	88	歴木	準耐2階	60	右京	中耐4階	28
44	178	高泉	準耐2階	36	高泉	中耐5階	40
		右京	中耐4階	32	千代	中耐5階	35
		三里	中耐5階	35			
45	94	高泉	中耐5階	40	若宮	中耐5階	54
46	170	高泉	中耐5階	120	通町	中耐5階	50
47	120	高泉	中耐5階	120			
48	60	高泉	中耐5階	60			

資料 都市整備部建築住宅課

保有状況

(平成20年4月1日現在)

建設年度	総戸数	団地名	構造	戸数	団地名	構造	戸数
昭和49年度	110	高泉	中耐5階	60	鳥塚	中耐5階	50
50	30	高泉	中耐5階	30			
51	24	南橘	中耐3階	24			
52	33	小浜東	中耐3階	9	東谷	中耐3階	24
53	78	東谷	中耐3階	78			
54	96	東谷	中耐3階	96			
56	80	龍湖瀬	中耐5階	80			
57	90	龍湖瀬	中耐5階	50	船津	中耐5階	40
58	80	龍湖瀬	中耐5階	50	船津	中耐5階	30
62	84	白銀	中耐5階	84			
平成元年	84	白銀	中耐3階	84			
3	102	勝立	中耐3階	102			
4	102	勝立	中耐3階	36	勝立	中耐4階	54
		亀谷	中耐3階	6	亀谷	低耐2階	6
6	38	吉野さくら	中耐3階	38			
8	60	橘	中耐3階	60			
10	128	小浜南	中耐3階	48	小浜南	中耐4階	80
11	90	橘	中耐3階	90			
14	96	南橘	中耐3階	96			
15	75	南橘	低耐2階	28	南橘	中耐3階	47
17	51	南橘	中耐3階	51			
18	120	新地東ひまわり	高耐8階	120			

9 電気、ガス及び水道

9-1 電力発電量

(単位 MWH)

年 度 月 別	操 業 日 数	電 力 量
平 成 11 年 度	318	894,027
12	316	876,105
13	306	824,280
14	275	772,819
15	106	263,029
15 年 4 月	4	6,568
5	2	3,143
6	26	61,750
7	31	83,213
8	31	75,959
9	12	32,396
10	-	-
11	-	-
12	-	-
16 年 1 月	-	-
2	-	-
3	-	-

資料 九州電力(株)港発電所

(注) 平成 16 年 4 月 1 日付で、九州電力(株)港発電所は廃止。

9-2 電灯、電力使用状況

この表は、各年度末現在の九州電力(株)大牟田営業所供給区域(大牟田市、荒尾市、高田町の一部)内の供給状況である。平成 18 年 5 月より供給区域(大牟田市、荒尾市、みやま市、柳川市、筑後市の一部)の変更が行われている。

種 類	契 約 口 数		契 約 電 力 (KW)		使 用 電 力 量 (MWH)	
	平成 18 年度	平成 19 年度	平成 18 年度	平成 19 年度	平成 18 年度	平成 19 年度
総 数	176,967	176,962	506,334	504,382	1,997,955	2,108,542
電 灯	151,613	152,191	…	…	584,837	633,344
従量電灯 A・B	117,286	115,494	…	…	422,186	440,573
その他の電灯	34,327	36,697	…	…	162,651	192,771
電 力	25,354	24,771	506,334	504,382	1,413,118	1,475,198
業務用電力	962	974	120,292	120,931	327,110	350,771
小口電力	19,859	19,514	189,839	187,341	238,343	251,807
大口電力	39	41	174,883	176,177	821,812	845,458
その他の電力	4,494	4,242	21,320	19,933	25,853	27,162

資料 九州電力(株)大牟田営業所

9-3 ガス普及状況

(各年末現在、単位 m・戸)

年次	導管	需 要 戸 数			
		総 数	家 庭 用	商 工 業 用	医 療 そ の 他 用
平成 15 年	155,414	14,375	12,545	1,618	212
16	155,618	14,342	12,521	1,610	211
17	155,460	14,336	12,533	1,590	213
18	155,362	14,280	12,494	1,572	214
19	156,047	14,457	12,701	1,546	210

資料 大牟田ガス㈱

9-4 ガス消費状況

(単位 m³)

年次月別	製 造 量	消 費 量			
		総 量	家 庭 用	商 工 業 用	医 療 そ の 他 用
平成 15 年	4,194,001	4,122,876	2,607,664	986,716	528,496
16	4,012,080	3,877,222	2,544,178	819,183	513,861
17	4,867,474	4,755,659	2,493,894	1,731,479	530,286
18	5,229,878	5,058,571	2,499,673	2,067,656	491,242
19	5,025,294	4,840,913	2,343,958	2,041,659	455,296
19 年 1 月	502,722	472,542	306,764	118,352	47,426
2	481,448	472,253	269,002	157,867	45,384
3	496,655	457,364	250,617	162,606	44,141
4	464,963	455,187	238,321	183,526	33,340
5	410,231	443,692	221,605	188,311	33,776
6	370,083	378,796	159,554	185,990	33,252
7 月	368,894	380,227	138,722	201,136	40,369
8	330,584	354,584	126,308	188,914	39,362
9	305,066	294,610	104,269	157,778	32,563
10	362,895	322,827	125,345	166,382	31,100
11	426,316	363,073	168,260	161,860	32,953
12	505,437	445,758	235,191	168,937	41,630

資料 大牟田ガス㈱

その1 水道管延長、給水栓、

年 度	水 道 管 延 長 (m)			給 水 栓 (戸)			給 水	
	総 延 長	導・送水管	配 水 管	総 数	専 用 栓	共 用 栓	総 数	一 般 用
平成 15 年度	568,155	42,409	525,746	47,373	47,373	-	49,922	49,901
16	581,087	42,409	538,678	47,909	47,909	-	50,445	50,424
17	589,947	42,409	547,538	48,528	48,528	-	51,193	51,174
18	613,106	42,409	570,697	49,154	49,154	-	51,856	51,837
19	619,146	42,409	576,737	49,547	49,547	-	52,238	52,220

資料 企業局総務課

その2 取水量、配水量、

年 度	取 水 量 (m ³)	配 水 量 (m ³)				総 量
		総 量	1 日 平 均	1 日 最 高	1 日 最 低	
平成 15 年度	13,263,675	12,691,825	34,677	39,688	29,978	12,182,844
16	13,550,686	12,852,082	35,211	40,376	30,319	12,195,724
17	13,609,671	12,855,903	35,222	40,368	30,215	12,198,213
18	13,554,674	12,838,129	35,173	41,286	29,368	12,063,746
19	13,272,707	12,526,068	34,224	39,198	28,292	11,907,123

資料 企業局総務課、上水道工務課

9-6 三池炭鉱専用水道

この表は、三池炭鉱専用水道の概況である。(荒尾市分も含む。)

年 度	給水戸数 (戸)	給水人口 (人)	水 道 管 延 長 (m)			給 水 量 (m ³)	1 日 当 たり 給 水 能 力 (m ³)
			総 延 長	送 水 管	配 水 管		
平成 15 年度	9,646	27,104	183,499	28,125	155,374	4,622,470	65,000
16	8,310	23,435	183,499	28,125	155,374	4,160,964	65,000
17	6,785	19,134	183,499	28,125	155,374	3,608,135	65,000
18	5,907	13,586	183,499	28,125	155,374	3,385,704	65,000
19	5,424	12,172	183,499	28,125	155,374	2,741,673	65,000

資料 日本コークス工業(株)三池事業所、平成 18 年度より(株)フレッシュ・ウォーター三池より資料提供。

の概況

給水戸数、給水人口及び水道料金

戸 数 (戸)				給水人口 (人)	水道料金 (千円)				年 度
浴場用	船舶用	共用	※ その他		総 額	専用栓	共用栓	メーター 使用料	
10	1	-	10	117,986	2,365,017	2,343,977	-	21,040	15
10	1	-	10	117,846	2,360,085	2,338,629	-	21,456	16
8	1	-	10	119,594	2,358,738	2,336,935	-	21,803	17
8	1	-	10	119,728	2,339,556	2,317,364	-	22,192	18
8	-	-	10	118,710	2,300,950	2,278,417	-	22,533	19

(注) ※は、私設消火栓を含む。

給水量、漏水率及び1日当たり給水能力

一 般 用	給 水 量 (m ³)					分水量	無収水量	漏水率 (%)	1日当たり 給水能力(m ³)	年 度
	浴場用	船舶用	共用	その他						
12,083,692	32,741	-	-	-	59,344	7,067	3.2	58,700	15	
12,095,464	32,494	10	-	-	60,800	6,956	3.3	58,700	16	
12,106,015	30,288	-	-	-	54,562	7,348	3.8	58,700	17	
12,019,366	28,155	-	-	-	9,322	6,903	4.5	46,100	18	
11,875,975	24,831	-	-	-	-	6,317	3.7	46,100	19	

10 運輸及び通信

10-1 西日本鉄道

この表は、西日本鉄道の市内各駅における乗降客数である。

年 度	大 牟 田 駅		新 栄 町 駅		銀 水 駅	
	乗 客	降 客	乗 客	降 客	乗 客	降 客
平成 15 年度	1,826	1,799	974	989	160	178
16	1,811	1,796	908	937	156	163
17	1,764	1,781	922	905	146	146
18	1,730	1,746	924	902	147	147
19	1,706	1,713	911	901	142	139

資料 西日本鉄道㈱鉄道事業本部計画部

10-2 JR九州利用者数

定期は、年間販売数×2、普通は、切符の販売枚数である。

(単位 人)

年 度	大 牟 田 駅			銀 水 駅			吉 野 駅		
	総 数	定 期	普 通	総 数	定 期	普 通	総 数	定 期	普 通
平成 15 年度	2,493,280	1,173,450	1,319,830	653,642	548,994	104,648	402,748	348,318	54,430
16	2,499,994	1,182,888	1,317,106	637,452	540,428	97,024	410,923	357,740	53,183
17	2,574,215	1,250,890	1,323,325	629,033	535,712	93,321	415,508	363,522	51,986
18	2,577,563	1,251,724	1,325,839	600,798	507,682	93,116	420,045	366,216	53,829
19	2,598,777	1,280,076	1,318,701	540,955	452,468	88,487	430,074	372,504	57,570

資料 JR九州大牟田駅

10-3 JR貨物㈱大牟田駅取扱状況

(単位 t)

年 度	発 送			到 着		
	総 数	コンテナ	車 扱	総 数	コンテナ	車 扱
平成 15 年度	69,276	53,882	15,394	117,019	24,320	92,699
16	66,710	51,261	15,449	115,186	22,125	93,061
17	64,071	51,114	12,957	102,590	23,058	79,532
18	58,595	43,872	14,723	114,005	23,504	90,501
19	59,633	45,130	14,503	116,485	26,918	89,567

資料 日本貨物鉄道㈱九州支社

乗降客数

(単位 千人)

東 甘 木 駅		倉 永 駅		渡 瀬 駅		年 度
乗 客	降 客	乗 客	降 客	乗 客	降 客	
119	115	281	272	90	87	15
110	110	268	252	84	83	16
92	94	250	245	82	83	17
92	95	245	243	80	79	18
87	92	238	232	82	78	19

10-4 西鉄バス輸送状況

この表は、西鉄バス大牟田営業所管内のバス輸送状況である。

年 次	年間営業キロ数(km)	停留所数(箇所)	1 日 平 均	
			運転キロ数(km)	乗車人員(人)
平成 15 年	1,604,661	155	4,396	6,245
16	1,479,425	155	4,053	6,602
17	1,402,385	155	3,842	6,047
18	1,403,541	155	3,845	5,906
19	1,362,389	155	3,732	5,790

資料 西日本鉄道(株)グループ事業部

10-5 自動車台数

(各年度末現在、単位 台)

年 度	平成 15 年度	平成 16 年度	平成 17 年度	平成 18 年度	平成 19 年度
自動車総数	80,032	80,587	81,120	81,261	81,278
貨物自動車	6,188	6,109	6,057	5,933	5,863
普通自動車	1,970	2,010	2,025	2,032	2,074
小型車	4,138	4,020	3,952	3,815	3,695
被けん引車	80	79	80	86	94
乗合自動車	209	221	221	229	228
普通車	60	63	63	69	71
小型車	149	158	158	160	157
乗用自動車	39,576	39,426	39,244	38,762	38,070
普通車	12,984	13,279	13,458	13,522	13,517
小型車	26,592	26,147	25,786	25,240	24,553
特種用途車	1,232	1,257	1,263	1,239	1,224
大型特殊車	286	291	295	300	305
小型二輪車	1,310	1,365	1,391	1,412	1,452
軽自動車	31,231	31,918	32,649	33,386	34,136

資料 九州運輸局福岡運輸支局久留米自動車検査登録事務所
軽自動車検査協会(注) 特種用途車とは、コンクリートミキサー車、タンク車、
冷凍車などである。

10-6 道路交通量

この表は、国土交通省による全国道路交通情勢調査(道路交通センサス)の一般交通量調査の結果の中から、大牟田市の秋期平日及び休日(7時～19時)の自動車類交通量を掲載したものである。

道路交通センサスは5年ごとに実施されるが、中間年にあたる3年目には一般交通量調査のみ補完的に行われる。

なお、観測地点は調査年により変更する場合がある。

(単位 台)

道 路	路 線 名	観 測 地 点	交 通 量			
			平成11年度(10月)		平成17年度(11月)	
			平 日	休 日	平 日	休 日
一 般 国 道	2 0 8 号	浄真町	17,421	14,040	17,107	13,767
一 般 国 道	2 0 8 号	大字草木	17,087	12,227	15,706	12,569
一 般 国 道	2 0 8 号	大字倉永	13,867	11,304	13,990	11,207
一 般 国 道	3 8 9 号	三川町5丁目	3,873	2,548	3,559	2,525
主 要 地 方 道	大 牟 田 植 木 線	上町2丁目	11,156	8,383	11,265	8,971
主 要 地 方 道	大 牟 田 植 木 線	勝立	6,755	5,546	6,823	5,934
主 要 地 方 道	大 牟 田 植 木 線	大字教楽来	3,428	3,100	3,950	3,074
主 要 地 方 道	大 牟 田 南 関 線	通町2丁目	12,699	9,134	14,801	9,885
主 要 地 方 道	大 牟 田 南 関 線	三池町陣屋	1,399	1,437	1,418	1,537
主 要 地 方 道	南 関 手 鎌 線 (南関大牟田北線)	大字上内	13,466	12,273	13,603	13,133
主 要 地 方 道	南 関 手 鎌 線 (南関大牟田北線)	大字白銀	10,863	8,650	10,960	9,787
主 要 地 方 道	南 関 手 鎌 線 (南関大牟田北線)	大字甘木	12,755	9,457	14,779	11,284
主 要 地 方 道	大 牟 田 川 副 線	大正町1丁目	14,550	10,295	13,135	9,497
主 要 地 方 道	大 牟 田 川 副 線	大字唐船	16,116	12,507	18,080	13,850
主 要 地 方 道	大 牟 田 高 田 線	新町	7,833	6,808	8,061	7,067
主 要 地 方 道	大 牟 田 高 田 線	久福木	6,291	4,864	6,353	5,204
主 要 地 方 道	大 牟 田 高 田 線	大字宮崎	5,324	3,895	6,531	4,629
一 般 県 道	銀 水 停 車 場 線	草木	1,978	1,461	1,767	1,454
一 般 県 道	大 牟 田 港 線	中友町	5,439	2,729	5,613	2,705
一 般 県 道	倉 永 三 池 線	大字宮崎	5,415	4,752	5,612	5,033
一 般 県 道	倉 永 三 池 線	吉野	919	905	6,113	905
一 般 県 道	手 鎌 三 池 線	草木	4,044	3,359	5,530	3,334
一 般 県 道	勝 立 三 川 線	藤田町	5,540	5,112	5,654	4,807
一 般 県 道	藤 田 上 官 線	沖田町	8,707	6,777	8,796	7,569
一 般 県 道	一 部 三 川 線	天領町	4,003	3,071	4,084	2,886
一 般 県 道	黄 金 不 知 火 線	原山町	2,512	1,236	2,561	1,162

資料 国土交通省 九州地方整備局 『道路交通センサス』

(※) 平成17年の観測地点。

10-7 三池港概況

その1 泊地

(平成19年末現在、単位 m²)

種 別		総 面 積	水深 4.5～7.5m	水深 7.5～9.0m	水深 9.0m 以上
泊地	渠内(ドック)	130,000	26,000	104,000	-
	内 港	350,000	17,800	86,800	-
	外 港	9,060,000	3,000,000	2,300,000	3,760,000
航路	内 港	380,000	380,000	-	-
	外 港	2,380,000	-	1,190,000	1,190,000

資料 福岡県南筑後県土整備事務所

その2 けい留岸壁

(平成19年末現在)

名 称	延長(m)	水深(m)	けい船能力	名 称	延長(m)	水深(m)	けい船能力
船渠けい船壁	421	8.50	D/W 10,000級 3隻	三井化学第三栈橋	44	7.50	3,000kℓ積タンカー 1隻
船渠けい船壁	114	8.50	" 10,000級 1隻	三井化学第一栈橋	26	5.50	1,000kℓ積タンカー 1隻
内港けい船壁	92	10.70	" 10,000級 1隻	三井化学第二栈橋	34	6.30	3,600kℓ積タンカー 1隻
内港ドルフィン栈橋	68	10.70	" 5,000級 1隻	石 膏 栈 橋	31	7.00	D/W 1,500級 1隻
内港北岸壁公共ふ頭	210	10.70	" 20,000級 1隻	コークス1番栈橋	20	7.00	" 1,500級 1隻
内港北岸壁	310	10.70	" 20,000級 1隻	コークス2番栈橋	14	7.00	" 1,500級 1隻
			" 5,000級 1隻	コークス3番栈橋	6	7.00	" 1,500級 1隻
南北浮栈橋	-	6.50	引船、通船、けい船用	旅客船栈橋	27	3.00	G/T 80級 2隻
三池製錬リグニン荷役栈橋	23	7.00	1,000kℓ積タンカー1隻	全農有明石油基地危険物専用栈橋	148	7.50	D/W 5,000級 1隻

資料 福岡県南筑後県土整備事務所

その3 上屋及び倉庫

(単位 棟・m²・t)

年 次	棟 数	総床面積	年末在庫量	取 扱 数 量		
				総 数	出 庫	入 庫
平成15年	20	37,409	20,851	100,744	44,924	55,820
16	20	37,409	9,277	87,209	44,953	42,256
17	20	37,409	6,951	70,291	35,108	35,183
18	20	37,409	9,010	110,709	54,160	56,549
19	20	37,409	9,778	132,575	67,675	64,900

資料 日本コークス㈱三池事業所

その4 貯留場

この表は、三池港における貯炭場・貯木場・野積場(専用野積場を除く)の状況である。

(単位 $m^2 \cdot t$)

年次	箇所数	総面積	年末貯留量	取扱数量		
				総数	出庫	入庫
貯炭場						
平成15年	2	380,000	74,600	916,600	540,000	376,600
16	2	380,000	109,000	754,000	377,000	377,000
17	2	380,000	219,312	884,539	500,733	383,806
18	2	380,000	226,902	576,820	316,889	259,931
19	2	380,000	232,000	756,100	338,700	417,400
貯木場						
平成15年	1	67,238	4,111	14,839	6,178	8,661
16	1	67,238	3,780	35,780	16,000	19,780
17	1	67,238	2,179	28,385	13,103	15,282
18	-	-	-	-	-	-
19	-	-	-	-	-	-
野積場						
平成15年	7	48,830	35,367	331,182	165,002	166,180
16	7	48,830	67,942	157,103	65,223	91,880
17	7	48,830	61,180	155,191	80,008	75,183
18	7	48,830	61,490	182,272	99,050	83,222
19	7	48,830	51,600	238,300	112,200	126,100

資料 日本コークス(株)三池事業所
貯木場については、18年度より廃止。

その5 港湾荷役労務者

この表は、三池港における港湾荷役労務者数(日本コークス(株)、谷口陸海従業者を含む)である。

(各年末現在、単位 人)

年次	総数			船内荷役		沿岸荷役		はしけ荷役	
	総数	常用	臨時	常用	臨時	常用	臨時	常用	臨時
平成15年	89	89	-	50	-	39	-	-	-
16	89	89	-	48	-	41	-	-	-
17	89	89	-	48	-	41	-	-	-
18	89	89	-	48	-	41	-	-	-
19	89	89	-	48	-	41	-	-	-

資料 日本コークス(株)三池事業所

10-8 三池港入港船舶数

(単位 t)

年次	総数		日本船舶		外国船舶	
	隻数	総トン数	隻数	総トン数	隻数	総トン数
平成10年	3,184	1,784,448	2,989	732,952	193	1,050,144
11	2,935	1,639,886	2,762	559,189	173	1,080,697
12	3,031	1,793,123	2,858	666,378	173	1,126,745
13	3,036	2,076,050	2,859	915,471	177	1,160,579
14	3,097	1,959,644	2,938	903,772	159	1,055,872
15	3,004	1,528,938	2,871	805,681	133	723,257
16	3,097	1,756,466	2,949	950,171	148	806,295
17	2,964	1,531,115	2,826	824,169	138	706,946
18	3,044	1,515,443	2,877	782,574	167	732,869
19	3,028	1,638,852	2,830	697,258	198	941,594

資料 福岡県南筑後県土整備事務所

10-9 三池港貨物取扱実績

(単位 t)

年次・品種別	輸 移 出			輸 移 入		
	総数	移出	輸出	総数	移入	輸入
平成15年	268,142	209,890	58,252	1,688,236	945,780	742,456
16	265,614	192,176	73,438	1,878,200	1,043,948	834,252
17	201,778	123,229	78,549	1,669,231	1,001,863	667,368
18	261,879	169,292	92,587	1,420,975	922,270	498,705
19	262,068	137,464	124,604	1,520,813	852,951	667,862
農・水・畜産物	-	-	-	2,171	-	2,171
木材	-	-	-	21,744	2,006	19,738
石炭	2,010	2,010	-	404,217	-	404,217
鉱石	-	-	-	28,622	23,897	4,725
その他鉱産品	5,319	5,319	-	252,159	177,284	74,875
金属製品	-	-	-	450	-	450
その他金属機械工業品	1,851	564	1,287	100,094	31,461	68,633
窯業品	28,460	8,266	20,194	673	-	673
重油	-	-	-	69,924	69,924	-
石油製品	-	-	-	228,809	228,809	-
石炭製品	-	-	-	-	-	-
化学薬品	90,943	78,469	12,474	239,796	222,050	17,746
化学肥料	1,606	1,358	248	34,121	30,943	3,178
その他化学工業品	41,905	29,336	12,569	110,530	42,002	68,528
雑貨	-	-	-	32	32	-
その他(上記分以外)	89,974	12,142	77,832	27,471	24,543	2,928

資料 福岡県南筑後県土整備事務所

10-10 三池、島原間渡船乗降客数

(単位 人)

年次	乗客	降客
平成15年	36,686	33,832
16	35,516	33,471
17	34,294	33,992
18	30,969	29,595
19	29,781	29,451

資料 島原鉄道㈱

10-11 大牟田港入港船舶数

年次	隻数	総トン数
平成10年	448	75,314
11	376	56,639
12	430	66,057
13	372	58,791
14	293	45,458
15	167	29,874
16	122	22,976
17	180	33,913
18	125	25,738
19	119	23,861

資料 福岡県南筑後県土整備事務所

(注) し尿船舶を除く。

10-12 大牟田港貨物取扱実績

(単位 t)

年次・品種別	移出		移入		輸出		輸入	
	数量	おもな仕向地	数量	おもな仕向地	数量	おもな仕向地	数量	おもな仕向地
平成15年	774		108,717		-		-	
16	7,956		67,777		-		-	
17	1,700		138,068		-		-	
18	650		114,295		-		-	
19	-		109,062		-		-	
木材	-		-		-		-	
石炭	-		-		-		-	
金属鉱	-		-		-		-	
石油製品	-		-		-		-	
金属製品	-		-		-		-	
化学薬品	-		-		-		-	
化学肥料	-		-		-		-	
石灰石	-		-		-		-	
非金属鉱物	-		-		-		-	
砂利・砂	-		97,825	壱岐、熊本	-		-	
窯業製品	-		-		-		-	
その他	-		11,237	江津	-		-	

資料 福岡県南筑後県土整備事務所

10-13 電話台数

(各年度末現在)

年 度	一 般 加 入 電 話			I S D N 回 線			カ ー ド 式 公 衆 電 話				
	総 数	事 務 用	住 宅 用	総 数	I N S ネット 64		I N S ネット 1 5 0 0	総 数	アナログ 式	デジタル 式	I C
					事 務 用	住 宅 用					
平成15年度	53,564	9,891	43,673	5,808	3,958	1,819	31	576	408	103	65
16	53,017	9,458	43,559	5,283	3,872	1,386	25	531	368	99	64
17	51,149	8,998	42,151	4,915	3,825	1,067	23	491	378	113	-
18	47,989	8,502	39,487	4,368	3,519	829	20	454	349	105	-
19	44,463	7,622	36,841	3,844	3,194	632	18	426	326	100	-

資料 NTT西日本福岡支店

※加入電話（契約数）及びISDN（契約数）については、NTT西日本を利用している数値である。

※ひかり電話は除く。

10-14 郵便施設

(各年度末現在)

年 度	郵 便 局				切 手 類 販 売 所	ポ ス ト	私 書 箱	
	総 数	普 通 局	無 集 配 局	簡 易 局			設 備 口 数	貸 与 口 数
平成15年度	27	2	20	5	102	158	78	25
16	27	2	20	5	125	160	78	26
17	27	2	20	5	127	161	78	26
18	27	2	20	5	-	161	-	-

年 度	郵 便 局			切 手 類 販 売 所	ポ ス ト	私 書 箱	
	総 数	普 通 局	簡 易 局			設 備 口 数	貸 与 口 数
平成19年度	27	22	5	-	153	-	-

資料 郵便局株式会社 九州支社

注) 平成19年度から郵便局の区分を変更している。

郵便事業株式会社 九州支社

注) 平成19年度から民営化による公表基準の変更に伴い、一部については公表していない。

10-15 内国郵便物配達数

この表は、各郵便局が作成する「業務概要」から記載したものである。

(単位 千個・千通)

年 次	普 通 通 常	年 賀 郵 便	書 留 通 常	普 通 速 達	小 包
平成15年	19,285	2,939	269	77	124
16	18,483	2,669	295	72	177
17	17,569	2,669	308	67	196
18	13,731	2,507	264	70	198

資料 郵便事業株式会社 九州支社

注) 平成19年度より郵政事業株式会社は民営化により、資料提供なし。

10-16 内国郵便物引受数

この表は、各郵便局が作成する「業務概要」から記載したものである。

(単位 千個・千通)

年 次	普 通 通 常	年 賀 郵 便	書 留 通 常	普 通 速 達	小 包
平成15年	9,227	3,099	92	59	91
16	8,178	2,645	90	23	111
17	8,069	2,615	95	48	99
18	7,757	2,588	102	37	120

資料 郵便事業株式会社 九州支社

注) 平成19年度より郵政事業株式会社は民営化により、資料提供なし。

11 商業及び貿易

第 11-1 表から第 11-6 表は、経済産業省所管の商業統計調査(指定統計第 23 号)の結果である。

この調査は、商業活動の実態とその分布の状況を明らかにすることを目的に実施されている。

調査は、昭和 27 年以来昭和 51 年までは 2 年ごとに、その後は 3 年ごとに実施されたが、平成 9 年からは 5 年ごとの調査になり、その中間年に簡易調査が実施される。今回は第 24 回目の調査にあたり、平成 19 年 6 月 1 日現在で実施した本調査である。

平成 14 年 3 月「日本標準産業分類」が改訂され、平成 14 年商業統計調査から新産業分類にて実施されている。

平成 16 年は簡易調査のため、民営事業所のみを対象とした。

以下は、その本市独自集計結果である。

11-1 商業の推移

(単位 人・万円・㎡)

区 分		平成 14 年	平成 16 年	平成 19 年
事業所数	総数	2,278	2,099	1,876
	卸売業	350	321	294
	小売業	1,928	1,778	1,582
従業者数	総数	12,371	11,244	10,541
	卸売業	2,454	2,254	2,189
	小売業	9,917	8,990	8,352
年間商品販売額	総数	23,025,572	23,109,635	22,478,200
	卸売業	10,129,553	10,178,325	10,371,624
	小売業	12,896,019	12,931,310	12,106,576
修理工料・サービス料・仲立手数料等の収入額	総数	590,900	—	399,549
	卸売業	134,943	—	72,870
	小売業	455,957	—	326,679
商品手持額	総数	1,804,327	—	1,430,546
	卸売業	530,522	—	382,379
	小売業	1,273,805	—	1,048,167
売場面積	小売業	198,508	192,452	178,251

資料 企画総務部総務課

(注) 平成 16 年は修理工料・サービス料・仲立手数料等の収入額及び商品手持額の項目は調査されていない。

産 業 中 ・ 小 ・ 細 分 類	事 業 所 数			従 業 者 数		
	総 数	法 人	個 人	総 数	法 人	個 人
総 数	1,876	806	1,070	10,541	7,487	3,054
49～54 卸 売 業	294	204	90	2,189	1,919	270
49 各 種 商 品 卸 売 業	1	1	-	27	27	-
491 各 種 商 品 卸 売 業	1	1	-	27	27	-
4911 各 種 商 品 卸 売 業 (従業者が常時100人以上のもの)	-	-	-	-	-	-
4919 そ の 他 の 各 種 商 品 卸 売 業	1	1	-	27	27	-
50 織 維 ・ 衣 服 等 卸 売 業	6	3	3	28	17	11
501 織 維 品 卸 売 業 (衣服、身の回り品を除く)	-	-	-	-	-	-
5011 生 糸 ・ 繭 卸 売 業	-	-	-	-	-	-
5012 織 維 原 料 卸 売 業 (生糸、繭を除く)	-	-	-	-	-	-
5013 糸 卸 売 業	-	-	-	-	-	-
5014 織 物 卸 売 業 (室内装飾繊維品を除く)	-	-	-	-	-	-
502 衣 服 ・ 身 の 回 り 品 卸 売 業	6	3	3	28	17	11
5021 男 子 服 卸 売 業	-	-	-	-	-	-
5022 婦 人 ・ 子 供 服 卸 売 業	2	2	-	15	15	-
5023 下 着 類 卸 売 業	-	-	-	-	-	-
5024 寝 具 類 卸 売 業	1	1	-	2	2	-
5025 靴 卸 売 業	-	-	-	-	-	-
5026 履 物 卸 売 業 (靴を除く)	-	-	-	-	-	-
5027 か ば ん ・ 袋 物 卸 売 業	-	-	-	-	-	-
5029 そ の 他 の 衣 服 ・ 身 の 回 り 品 卸 売 業	3	-	3	11	-	11
51 飲 食 料 品 卸 売 業	65	38	27	537	441	96
511 農 畜 産 物 ・ 水 産 物 卸 売 業	26	14	12	206	148	58
5111 米 麦 卸 売 業	2	2	-	32	32	-
5112 雑 穀 ・ 豆 類 卸 売 業	-	-	-	-	-	-
5113 野 菜 卸 売 業	4	4	-	54	54	-
5114 果 実 卸 売 業	5	2	3	19	6	13
5115 食 肉 卸 売 業	8	3	5	51	28	23
5116 生 鮮 魚 介 卸 売 業	4	1	3	41	23	18
5119 そ の 他 の 農 畜 産 物 ・ 水 産 物 卸 売 業	3	2	1	9	5	4
512 食 料 ・ 飲 料 卸 売 業	39	24	15	331	293	38
5121 砂 糖 卸 売 業	-	-	-	-	-	-
5122 味 ぞ ・ し ょ う 油 卸 売 業	1	-	1	1	-	1
5123 酒 類 卸 売 業	4	4	-	45	45	-
5124 乾 物 卸 売 業	1	1	-	39	39	-
5125 缶 詰 ・ 瓶 詰 食 品 卸 売 業 (気密容器入りのもの)	-	-	-	-	-	-
5126 菓 子 ・ パ ン 類 卸 売 業	7	2	5	68	54	14
5127 飲 料 卸 売 業 (別掲を除く)	4	4	-	29	29	-
5128 茶 類 卸 売 業	2	1	1	5	3	2
5129 そ の 他 の 食 料 ・ 飲 料 卸 売 業	20	12	8	144	123	21

資料 企画総務部総務課

統計表(平成19年)

(単位 人・万円・m²)

年間商品販売額			修理料・サービス料・仲立手数料等の収入額	商品手持額	売場面積	年間商品販売額	
総額	法人	個人				1事業所当たり	従業者1人当たり
22,478,200	20,312,646	2,165,554	399,549	1,430,546	178,251	11,982	2,132
10,371,624	10,063,910	307,714	72,870	382,379	-	35,278	4,738
X	X	-	X	X	-	X	X
X	X	-	X	X	-	X	X
-	-	-	-	-	-	-	-
X	X	-	X	X	-	X	X
X	X	5,848	-	X	-	X	X
-	-	-	-	-	-	-	-
-	-	-	-	-	-	-	-
-	-	-	-	-	-	-	-
-	-	-	-	-	-	-	-
-	-	-	-	-	-	-	-
X	X	5,848	-	X	-	X	X
-	-	-	-	-	-	-	-
X	X	-	-	X	-	X	X
-	-	-	-	-	-	-	-
X	X	-	-	X	-	X	X
-	-	-	-	-	-	-	-
-	-	-	-	-	-	-	-
5,848	-	5,848	-	693	-	1,949	532
2,583,596	2,474,796	108,800	11,734	82,936	-	39,748	4,811
1,055,988	983,751	72,237	9,716	41,112	-	40,615	5,126
X	X	X	X	X	-	X	X
-	-	-	-	-	-	-	-
335,333	335,333	-	-	259	-	83,833	6,210
63,085	X	X	35	769	-	12,617	3,320
40,190	14,539	25,651	7,575	740	-	5,024	788
457,214	X	X	-	11,113	-	114,304	11,152
X	X	X	X	X	-	X	X
1,527,608	1,491,045	36,563	2,018	41,824	-	39,169	4,615
-	-	-	-	-	-	-	-
X	-	X	-	X	-	X	X
596,499	596,499	-	266	11,771	-	149,125	13,256
X	X	-	-	X	-	X	X
-	-	-	-	-	-	-	-
363,357	X	X	-	9,864	-	51,908	5,343
217,885	217,885	-	-	5,882	-	54,471	7,513
X	X	X	-	X	-	X	X
305,861	289,256	16,605	1,752	9,118	-	15,293	2,124

産業中・小・細分類	事業所数			従業者数		
	総数	法人	個人	総数	法人	個人
52 建築材料、鉱物・金属材料等卸売業	92	68	24	618	552	66
521 建築材料卸売業	48	34	14	281	244	37
5211 木材・竹材卸売業	9	5	4	33	19	14
5212 セメント卸売業	1	1	-	8	8	-
5213 板ガラス卸売業	1	-	1	1	-	1
5219 その他の建築材料卸売業	37	28	9	239	217	22
522 化学製品卸売業	17	13	4	100	88	12
5221 塗料卸売業	5	4	1	28	24	4
5222 染料・顔料卸売業	-	-	-	-	-	-
5223 油脂・ろう卸売業	-	-	-	-	-	-
5229 その他の化学製品卸売業	12	9	3	72	64	8
523 鉱物・金属材料卸売業	17	15	2	179	171	8
5231 石油卸売業	10	9	1	139	135	4
5232 鉱物卸売業(石油を除く)	-	-	-	-	-	-
5233 鉄鋼卸売業	5	4	1	31	27	4
5234 非鉄金属卸売業	2	2	-	9	9	-
524 再生資源卸売業	10	6	4	58	49	9
5241 空瓶・空缶等空容器卸売業	-	-	-	-	-	-
5242 鉄スクラップ卸売業	2	2	-	10	10	-
5243 非鉄金属スクラップ卸売業	5	2	3	24	17	7
5244 古紙卸売業	3	2	1	24	22	2
5249 その他の再生資源卸売業	-	-	-	-	-	-
53 機械器具卸売業	62	50	12	408	367	41
531 一般機械器具卸売業	20	18	2	143	138	5
5311 農業用機械器具卸売業	1	1	-	6	6	-
5312 建設機械・鉱山機械卸売業	2	2	-	8	8	-
5313 金属加工機械卸売業	1	1	-	10	10	-
5314 事務用機械器具卸売業	1	1	-	5	5	-
5319 その他の一般機械器具卸売業	15	13	2	114	109	5
532 自動車卸売業	22	16	6	132	113	19
5321 自動車卸売業(二輪自動車を含む)	6	5	1	38	34	4
5322 自動車部分品・附属品卸売業(中古品を除く)	10	7	3	59	50	9
5323 自動車中古部品卸売業	6	4	2	35	29	6
533 電気機械器具卸売業	12	9	3	69	54	15
5331 家庭用電気機械器具卸売業	2	-	2	11	-	11
5332 電気機械器具卸売業(家庭用電気機械器具を除く)	10	9	1	58	54	4
539 その他の機械器具卸売業	8	7	1	64	62	2
5391 輸送用機械器具卸売業(自動車を除く)	1	1	-	2	2	-
5392 精密機械器具卸売業	2	2	-	13	13	-
5393 医療用機械器具卸売業(歯科用機械器具を含む)	5	4	1	49	47	2
54 その他の卸売業	68	44	24	571	515	56
541 家具・建具・じゅう器等卸売業	12	7	5	61	40	21
家具・建具卸売業	3	1	2	14	5	9

資料 企画総務部総務課

統計表(平成19年)(つづき)

(単位 人・万円・m²)

年 間 商 品 販 売 額			修理料・サービス 料・仲立手数料等の 収 入 額	商品手持額	売場面積	年 間 商 品 販 売 額	
総 額	法 人	個 人				1 事 業 所 当 た り	従 業 者 1 人 当 た り
2,713,583	2,625,846	87,737	24,867	125,416	-	29,495	4,391
1,235,232	1,189,128	46,104	9,647	60,204	-	25,734	4,396
X	X	X	286	6,440	-	X	X
X	X	-	-	-	-	X	X
X	-	X	-	-	-	X	X
956,693	937,263	19,430	9,361	53,764	-	25,857	4,003
393,876	377,019	16,857	2,323	26,390	-	23,169	3,939
76,531	X	X	2,323	3,569	-	15,306	2,733
-	-	-	-	-	-	-	-
-	-	-	-	-	-	-	-
317,345	X	X	-	22,821	-	26,445	4,408
888,857	X	X	12,897	29,420	-	52,286	4,966
610,423	X	X	10,248	16,995	-	61,042	4,392
-	-	-	-	-	-	-	-
X	X	X	X	X	-	X	X
X	X	-	X	X	-	X	X
195,618	X	X	-	9,402	-	19,562	3,373
-	-	-	-	-	-	-	-
X	X	-	-	X	-	X	X
119,458	X	X	-	5,541	-	23,892	4,977
X	X	X	-	X	-	X	X
-	-	-	-	-	-	-	-
1,600,569	1,552,315	48,254	30,135	66,742	-	25,816	3,923
620,573	X	X	14,368	17,551	-	31,029	4,340
X	X	-	X	X	-	X	X
X	X	-	X	X	-	X	X
X	X	-	-	X	-	X	X
X	X	-	-	X	-	X	X
501,278	X	X	11,458	15,049	-	33,419	4,397
368,681	351,305	17,376	9,950	23,585	-	16,758	2,793
190,262	X	X	9,417	10,633	-	31,710	5,007
146,442	139,333	7,109	430	7,335	-	14,644	2,482
31,977	X	X	103	5,617	-	5,330	914
318,280	306,929	11,351	3,091	18,601	-	26,523	4,613
X	-	X	X	X	-	X	X
X	306,929	X	X	X	-	X	X
293,035	X	X	2,726	7,005	-	36,629	4,579
X	X	-	X	X	-	X	X
X	X	-	X	X	-	X	X
259,806	X	X	-	5,315	-	51,961	5,302
3,330,575	3,273,500	57,075	4,426	100,737	-	48,979	5,833
146,631	137,223	9,408	60	6,242	-	12,219	2,404
94,368	X	X	-	545	-	31,456	6,741

産業中・小・細分類	事業所数			従業者数		
	総数	法人	個人	総数	法人	個人
5412 荒物卸売業	-	-	-	-	-	-
5413 畳卸売業	3	2	1	12	9	3
5414 室内装飾繊維品卸売業	-	-	-	-	-	-
5415 陶磁器・ガラス器卸売業	2	1	1	14	12	2
5419 その他のじゅう器卸売業	4	3	1	21	14	7
542 医薬品・化粧品等卸売業	17	11	6	118	105	13
5421 医薬品卸売業	6	5	1	82	75	7
5422 医療用品卸売業	1	1	-	3	3	-
5423 化粧品卸売業	9	4	5	28	22	6
5424 合成洗剤卸売業	1	1	-	5	5	-
549 他に分類されない卸売業	39	26	13	392	370	22
5491 紙・紙製品卸売業	4	2	2	30	26	4
5492 金物卸売業	5	5	-	32	32	-
5493 肥料・飼料卸売業	-	-	-	-	-	-
5494 スポーツ用品・娯楽用品・がん具卸売業	-	-	-	-	-	-
5495 たばこ卸売業	2	1	1	17	16	1
5496 ジュエリー製品卸売業	2	-	2	4	-	4
5497 代理商・仲立業	-	-	-	-	-	-
5499 他に分類されないその他の卸売業	26	18	8	309	296	13
55~60 小売業	1,582	602	980	8,352	5,568	2,784
55 各種商品小売業	5	4	1	336	328	8
551 百貨店、総合スーパー	1	1	-	269	269	-
5511 百貨店、総合スーパー	1	1	-	269	269	-
559 その他の各種商品小売業(従業者が常時50人未満のもの)	4	3	1	67	59	8
5599 その他の各種商品小売業(従業者が常時50人未満のもの)	4	3	1	67	59	8
56 織物・衣服・身の回り品小売業	205	92	113	743	495	248
561 呉服・服地・寝具小売業	30	11	19	100	52	48
5611 呉服・服地小売業	23	8	15	76	39	37
5612 寝具小売業	7	3	4	24	13	11
562 男子服小売業	27	12	15	87	56	31
5621 男子服小売業	27	12	15	87	56	31
563 婦人・子供服小売業	95	45	50	339	220	119
5631 婦人服小売業	88	39	49	299	184	115
5632 子供服小売業	7	6	1	40	36	4
564 靴・履物小売業	13	5	8	39	21	18
5641 靴小売業	13	5	8	39	21	18
5642 履物小売業(靴を除く)	-	-	-	-	-	-
569 その他の織物・衣服・身の回り品小売業	40	19	21	178	146	32
5691 かばん・袋物小売業	4	2	2	21	18	3
5692 洋品雑貨・小間物小売業	27	11	16	119	95	24
5699 他に分類されない織物・衣服・身の回り品小売業	9	6	3	38	33	5

資料 企画総務部総務課

統計表(平成19年)(つづき)

(単位 人・万円・m²)

年 間 商 品 販 売 額			修理料・サービス 料・仲立手数料等の 収 入 額	商品手持額	売場面積	年 間 商 品 販 売 額	
総 額	法 人	個 人				1 事 業 所 当 た り	従 業 者 1 人 当 た り
-	-	-	-	-	-	-	-
17,423	X	X	-	2,127	-	5,808	1,452
-	-	-	-	-	-	-	-
X	X	X	X	X	-	X	X
X	19,700	X	X	X	-	X	X
1,085,277	1,064,201	21,076	-	40,968	-	63,840	9,197
X	1,030,236	X	-	X	-	X	X
X	X	-	-	X	-	X	X
31,485	X	X	-	2,960	-	3,498	1,124
X	X	-	-	X	-	X	X
2,098,667	2,072,076	26,591	4,366	53,527	-	53,812	5,354
17,226	X	X	4,366	14,486	-	4,307	574
125,117	125,117	-	-	7,946	-	25,023	3,910
-	-	-	-	-	-	-	-
-	-	-	-	-	-	-	-
X	X	X	-	X	-	X	X
X	-	X	-	X	-	X	X
-	-	-	-	-	-	-	-
1,421,320	1,400,319	21,001	-	29,766	-	54,666	4,600
12,106,576	10,248,736	1,857,840	326,679	1,048,167	178,251	7,653	1,450
932,510	X	X	300	91,404	12,767	186,502	2,775
X	X	-	-	X	X	X	X
X	X	-	-	X	X	X	X
X	X	X	300	X	X	X	X
X	X	X	300	X	X	X	X
845,567	696,931	148,636	2,304	178,404	25,072	4,125	1,138
77,382	45,686	31,696	701	22,565	1,895	2,579	774
57,906	36,036	21,870	323	18,790	1,380	2,518	762
19,476	9,650	9,826	378	3,775	515	2,782	812
107,311	89,764	17,547	125	30,643	5,423	3,974	1,233
107,311	89,764	17,547	125	30,643	5,423	3,974	1,233
408,031	348,974	59,057	687	71,331	10,278	4,295	1,204
345,373	X	X	687	61,718	8,466	3,925	1,155
62,658	X	X	-	9,613	1,812	8,951	1,566
36,372	25,739	10,633	226	9,367	1,636	2,798	933
36,372	25,739	10,633	226	9,367	1,636	2,798	933
-	-	-	-	-	-	-	-
216,471	186,768	29,703	565	44,498	5,840	5,412	1,216
70,537	X	X	-	14,418	798	17,634	3,359
117,648	94,634	23,014	82	23,887	4,023	4,357	989
28,286	X	X	483	6,193	1,019	3,143	744

産業中・小・細分類	事業所数			従業者数		
	総数	法人	個人	総数	法人	個人
57 飲食料品小売業	596	202	394	3,618	2,382	1,236
571 各種食料品小売業	29	17	12	675	652	23
5711 各種食料品小売業	29	17	12	675	652	23
572 酒小売業	55	14	41	166	82	84
5721 酒小売業	55	14	41	166	82	84
573 食肉小売業	23	14	9	103	78	25
5731 食肉小売業(卵、鳥肉を除く)	20	14	6	99	78	21
5732 卵・鳥肉小売業	3	-	3	4	-	4
574 鮮魚小売業	49	11	38	184	76	108
5741 鮮魚小売業	49	11	38	184	76	108
575 野菜・果物小売業	71	15	56	259	109	150
5751 野菜小売業	50	13	37	199	103	96
5752 果物小売業	21	2	19	60	6	54
576 菓子・パン小売業	102	36	66	524	321	203
5761 菓子小売業(製造小売)	54	17	37	313	185	128
5762 菓子小売業(製造小売でないもの)	26	12	14	73	50	23
5763 パン小売業(製造小売)	13	5	8	94	77	17
5764 パン小売業(製造小売でないもの)	9	2	7	44	9	35
577 米穀類小売業	36	5	31	80	16	64
5771 米穀類小売業	36	5	31	80	16	64
579 その他の飲食料品小売業	231	90	141	1,627	1,048	579
5791 コンビニエンス・ストア(飲食料品を中心とするものに限る)	34	16	18	506	266	240
5792 牛乳小売業	9	1	8	16	1	15
5793 飲料小売業(別掲を除く)	19	4	15	34	8	26
5794 茶類小売業	26	6	20	61	22	39
5795 料理品小売業	77	27	50	513	312	201
5796 豆腐・かまぼこ等加工食品小売業	7	3	4	44	39	5
5797 乾物小売業	9	4	5	38	25	13
5799 他に分類されない飲食料品小売業	50	29	21	415	375	40
58 自動車・自転車小売業	114	50	64	675	526	149
581 自動車小売業	110	49	61	662	518	144
5811 自動車(新車)小売業	34	27	7	362	342	20
5812 中古自動車小売業	34	14	20	177	125	52
5813 自動車部分品・附属品小売業	10	4	6	48	34	14
5814 二輪自動車小売業(原動機付自転車を含む)	32	4	28	75	17	58
582 自転車小売業	4	1	3	13	8	5
5821 自動車小売業	4	1	3	13	8	5
59 家具・じゅう器・機械器具小売業	139	38	101	513	310	203
591 家具・建具・畳小売業	42	10	32	116	47	69
5911 家具小売業	9	4	5	32	20	12
5912 建具小売業	11	2	9	26	7	19
5913 畳小売業	13	1	12	28	3	25
5914 宗教用具小売業	9	3	6	30	17	13

資料 企画総務部総務課

統計表(平成19年)(つづき)

(単位 人・万円・m²)

年 間 商 品 販 売 額			修理料・サービス 料・仲立手数料等の 収 入 額	商品手持額	売場面積	年 間 商 品 販 売 額	
総 額	法 人	個 人				1 事 業 所 当 た り	従 業 者 1 人 当 た り
4,085,532	3,247,116	838,416	35,665	144,342	54,721	6,855	1,129
1,106,610	1,092,177	14,433	10,887	28,071	14,627	38,159	1,639
1,106,610	1,092,177	14,433	10,887	28,071	14,627	38,159	1,639
335,827	283,363	52,464	827	26,913	3,279	6,106	2,023
335,827	283,363	52,464	827	26,913	3,279	6,106	2,023
102,533	89,629	12,904	42	1,715	928	4,458	995
100,999	89,629	11,370	42	1,712	888	5,050	1,020
1,534	-	1,534	-	3	40	511	384
218,542	107,039	111,503	159	1,448	1,814	4,460	1,188
218,542	107,039	111,503	159	1,448	1,814	4,460	1,188
261,674	154,501	107,173	90	3,509	4,159	3,686	1,010
230,553	X	X	49	2,786	3,015	4,611	1,159
31,121	X	X	41	723	1,144	1,482	519
269,387	197,785	71,602	3,200	9,310	3,991	2,641	514
159,063	115,125	43,938	2,446	7,089	2,200	2,946	508
48,195	37,499	10,696	59	1,497	949	1,854	660
39,378	X	X	695	325	382	3,029	419
22,751	X	X	-	399	460	2,528	517
50,866	13,405	37,461	352	2,481	1,359	1,413	636
50,866	13,405	37,461	352	2,481	1,359	1,413	636
1,740,093	1,309,217	430,876	20,108	70,895	24,564	7,533	1,070
606,160	324,901	281,259	2,547	14,947	4,059	17,828	1,198
7,241	X	X	418	139	-	805	453
22,569	8,791	13,778	9	1,874	648	1,188	664
46,508	22,113	24,395	424	5,088	1,291	1,789	762
225,218	140,977	84,241	2,985	2,840	3,490	2,925	439
74,075	X	X	1,500	10,963	409	10,582	1,684
49,127	44,931	4,196	30	4,253	856	5,459	1,293
709,195	693,939	15,256	12,195	30,791	13,811	14,184	1,709
1,605,930	X	X	220,385	111,163	4,787	14,087	2,379
1,581,212	X	X	220,385	107,700	4,224	14,375	2,389
1,165,457	1,145,610	19,847	163,881	55,620	-	34,278	3,219
288,162	242,098	46,064	47,037	29,742	-	8,475	1,628
65,154	X	X	5,155	11,290	1,398	6,515	1,357
62,439	38,050	24,389	4,312	11,048	2,826	1,951	833
24,718	X	X	-	3,463	563	6,180	1,901
24,718	X	X	-	3,463	563	6,180	1,901
1,245,165	1,118,095	127,070	15,605	155,918	24,277	8,958	2,427
120,919	83,996	36,923	115	26,839	4,274	2,879	1,042
49,034	36,929	12,105	-	8,968	3,582	5,448	1,532
12,514	X	X	115	6,121	-	1,138	481
13,062	X	X	-	928	-	1,005	467
46,309	41,800	4,509	-	10,822	692	5,145	1,544

産業中・小・細分類	事業所数			従業者数		
	総数	法人	個人	総数	法人	個人
592 機械器具小売業	71	22	49	269	175	94
5921 電気機械器具小売業	61	17	44	234	149	85
5922 電気事務機械器具小売業	6	5	1	28	26	2
5929 その他の機械器具小売業	4	-	4	7	-	7
599 その他のじゅう器小売業	26	6	20	128	88	40
5991 金物小売業	13	2	11	94	75	19
5992 荒物小売業	4	1	3	14	8	6
5993 陶磁器・ガラス器小売業	6	3	3	13	5	8
5999 他に分類されないじゅう器小売業	3	-	3	7	-	7
60 その他の小売業	523	216	307	2,467	1,527	940
601 医薬品・化粧品小売業	108	69	39	438	358	80
6011 医薬品小売業(調剤薬局を除く)	35	25	10	169	150	19
6012 調剤薬局	44	39	5	196	184	12
6013 化粧品小売業	29	5	24	73	24	49
602 農耕用品小売業	7	1	6	21	4	17
6021 農業用機械器具小売業	2	1	1	7	4	3
6022 苗・種子小売業	4	-	4	11	-	11
6023 肥料・飼料小売業	1	-	1	3	-	3
603 燃料小売業	94	47	47	493	316	177
6031 ガソリンスタンド	45	33	12	285	223	62
6032 燃料小売業(ガソリンスタンドを除く)	49	14	35	208	93	115
604 書籍・文房具小売業	52	16	36	577	267	310
6041 書籍・雑誌小売業	9	4	5	91	78	13
6042 新聞小売業	31	9	22	458	178	280
6043 紙・文房具小売業	12	3	9	28	11	17
605 スポーツ用品・がん具・娯楽用品・楽器小売業	31	14	17	125	91	34
6051 スポーツ用品小売業	19	7	12	40	17	23
6052 がん具・娯楽用品小売業	7	4	3	72	66	6
6053 楽器小売業	5	3	2	13	8	5
606 写真機・写真材料小売業	1	-	1	1	-	1
6061 写真機・写真材料小売業	1	-	1	1	-	1
607 時計・眼鏡・光学機械小売業	32	18	14	102	76	26
6071 時計・眼鏡・光学機械小売業	32	18	14	102	76	26
609 他に分類されない小売業	198	51	147	710	415	295
6091 たばこ・喫煙具専門小売業	58	-	58	81	-	81
6092 花・植木小売業	29	3	26	111	41	70
6093 建築材料小売業	13	6	7	99	85	14
6094 ジュエリー製品小売業	19	6	13	48	21	27
6095 ペット・ペット用品小売業	8	1	7	34	4	30
6096 骨とう品小売業	3	1	2	6	1	5
6097 中古品小売業(骨とう品を除く)	13	4	9	25	13	12
6099 他に分類されないその他の小売業	55	30	25	306	250	56

資料 企画総務部総務課

統計表(平成19年)(つづき)

(単位 人・万円・m²)

年 間 商 品 販 売 額			修理料・サービス 料・仲立手数料等の 収 入 額	商品手持額	売場面積	年 間 商 品 販 売 額	
総 額	法 人	個 人				1 事 業 所 当 た り	従 業 者 1 人 当 た り
917,627	841,534	76,093	12,394	90,224	10,557	12,924	3,411
862,408	791,411	70,997	8,747	78,705	9,783	14,138	3,686
50,923	X	X	3,647	10,954	698	8,487	1,819
4,296	X	X	-	565	76	1,074	614
206,619	192,565	14,054	3,096	38,855	9,446	7,947	1,614
178,076	X	X	732	29,670	7,665	13,698	1,894
19,363	X	X	-	2,787	452	4,841	1,383
4,725	1,917	2,808	40	6,129	1,205	788	363
4,455	-	4,455	2,324	269	124	1,485	636
3,391,872	2,760,350	631,522	52,420	366,936	56,627	6,485	1,375
523,955	475,459	48,496	232	64,946	8,775	4,851	1,196
205,887	197,547	8,340	-	38,573	4,408	5,882	1,218
275,346	256,551	18,795	-	16,629	1,750	6,258	1,405
42,722	21,361	21,361	232	9,744	2,617	1,473	585
X	X	X	150	X	X	X	X
X	X	X	-	X	X	X	X
3,988	-	3,988	150	980	249	997	363
X	-	X	-	X	X	X	X
1,265,775	1,015,326	250,449	14,706	30,555	2,993	13,466	2,567
988,996	846,734	142,262	9,861	21,383	-	21,978	3,470
276,779	168,592	108,187	4,845	9,172	2993	5,649	1,331
293,728	163,606	130,122	30,946	39,081	2,956	5,649	509
103,856	88,356	15,500	6,240	34,196	2,137	11,540	1,141
170,139	62,350	107,789	24,677	20	-	5,488	371
19,733	12,900	6,833	29	4,865	819	1,644	705
188,437	166,234	22,203	3,340	39,460	6,829	6,079	1,507
50,910	33,207	17,703	50	14,505	899	2,679	1,273
130,417	X	X	-	21,335	5,328	18,631	1,811
7,110	X	X	3,290	3,620	602	1,422	547
X	X	X	-	X	X	X	X
X	X	X	-	X	X	X	X
110,378	90,806	19,572	2,349	26,720	2,008	3,449	1,082
110,378	90,806	19,572	2,349	26,720	2,008	3,449	1,082
980,888	830,348	150,540	697	163,212	32,310	4,954	1,382
43,052	-	43,052	414	2,541	759	742	532
59,356	32,935	26,421	-	2,869	2,117	2,047	535
288,356	275,459	12,897	-	39,841	10,995	22,181	2,913
57,583	37,130	20,453	208	48,862	907	3,031	1,200
21,165	X	X	-	1,863	809	2,646	623
920	X	X	-	310	139	307	153
17,338	X	X	36	1,650	2,016	1,334	694
493,118	461,120	31,998	39	65,276	14,568	8,966	1,611

校 区 別	事 業 所 数			従 業 者 数		
	総 数	卸 売 業	小 売 業	総 数	卸 売 業	小 売 業
総 数	1,876	294	1,582	10,541	2,189	8,352
大 牟 田	249	35	214	1,423	270	1,153
上 官	56	8	48	204	29	175
大 正	78	20	58	289	105	184
中 友	127	22	105	625	153	472
明 治	124	22	102	554	153	401
白 川	178	28	150	1,417	350	1,067
平 原	60	4	56	228	30	198
天 道	22	2	20	121	12	109
駛 馬 北	49	4	45	205	8	197
川 尻	68	15	53	374	112	262
諏 訪	27	5	22	172	19	153
手 鎌	87	23	64	752	203	549
羽 山 台	69	6	63	499	55	444
銀 水	115	37	78	745	231	514
三 池	91	8	83	493	56	437
高 取	31	1	30	126	2	124
玉 川	22	2	20	53	11	42
笹 原	34	-	34	367	-	367
駛 馬 南	47	4	43	216	43	173
み な と	193	28	165	878	223	655
倉 永	65	17	48	389	115	274
吉 野	69	3	66	332	9	323
上 内	15	-	15	79	-	79

資料 企画総務部総務課

別統計表 (平成 19 年)

(単位 人・万円・㎡)

年間商品販売額			修理料・サービス料・仲立手数料等の収入額	商品手持額	売場面積 (小売業)	年間商品販売額	
総数	卸売業	小売業				1事業所 当たり	従業者 1人当たり
22,478,200	10,371,624	12,106,576	399,549	1,430,546	178,251	11,982	2,132
2,662,443	1,123,734	1,538,709	49,393	194,991	21,647	10,693	1,871
209,044	57,934	151,110	567	27,094	2,509	3,733	1,025
876,479	629,538	246,941	19,519	22,401	3,426	11,237	3,033
1,362,260	907,974	454,286	11,323	97,356	8,817	10,726	2,180
1,752,251	1,198,728	553,523	20,364	95,705	10,030	14,131	3,163
2,536,651	751,349	1,785,302	28,241	216,748	22,683	14,251	1,790
292,414	127,411	165,003	2,589	24,188	2,845	4,874	1,283
167,705	X	X	7,757	8,747	1,711	7,623	1,386
269,123	5,406	263,717	14,410	13,376	1,818	5,492	1,313
1,203,897	669,863	534,034	79,922	54,429	5,966	17,704	3,219
339,570	82,269	257,301	-	21,243	3,915	12,577	1,974
2,312,785	915,003	1,397,782	26,226	158,931	18,069	26,584	3,076
766,447	210,648	555,799	14,827	71,828	14,345	11,108	1,536
2,090,400	1,299,703	790,697	41,669	98,277	9,804	18,177	2,806
775,356	264,174	511,182	17,234	38,435	5,725	8,520	1,573
207,191	X	X	443	11,558	1,733	6,684	1,644
46,306	X	X	105	4,162	1,377	2,105	874
494,060	-	494,060	2,860	41,455	11,614	14,531	1,346
560,639	274,619	286,020	1,317	17,732	4,115	11,928	2,596
1,917,657	1,087,401	830,256	16,663	142,539	13,422	9,936	2,184
1,123,210	690,363	432,847	26,400	44,358	5,782	17,280	2,887
389,221	17,636	371,585	12,792	20,487	5,569	5,641	1,172
123,091	-	123,091	4,928	4,506	1,329	8,206	1,558

従業者規模	事業所数			常時従業者数		
	計	法人	個人	計	法人	個人
総数	1,876	806	1,070	10,541	7,487	3,054
1～2人	826	123	703	1,318	205	1,113
3～4	421	184	237	1,391	619	772
5～9	360	271	89	2,268	1,724	544
10～19	171	140	31	2,304	1,919	385
20～29	59	50	9	1,353	1,148	205
30～49	29	28	1	1,033	998	35
50人以上	10	10	-	874	874	-
卸売業計	294	204	90	2,189	1,919	270
1～2人	70	25	45	110	43	67
3～4	70	40	30	231	132	99
5～9	86	73	13	573	486	87
10～19	47	45	2	644	627	17
20～29	16	16	-	387	387	-
30～49	4	4	-	130	130	-
50人以上	1	1	-	114	114	-
小売業計	1,582	602	980	8,352	5,568	2,784
1～2人	756	98	658	1,208	162	1,046
3～4	351	144	207	1,160	487	673
5～9	274	198	76	1,695	1,238	457
10～19	124	95	29	1,660	1,292	368
20～29	43	34	9	966	761	205
30～49	25	24	1	903	868	35
50人以上	9	9	-	760	760	-

者数、年間商品販売額など(平成19年)

(単位 人・万円・㎡)

年間商品販売額			修理料・サービス 料・仲立手数料等 の収入額	商品手持額	売場面積 (小売業)	年間商品販売額	
総数	法人	個人				1事業所 当たり	従業者 1人当たり
22,478,200	20,312,646	2,165,554	399,549	1,430,546	178,251	11,982	2,132
980,422	366,700	613,722	15,090	157,890	27,463	1,187	744
2,246,653	1,619,934	626,719	41,295	215,793	22,086	5,336	1,615
5,575,111	5,082,483	492,628	74,694	307,180	31,960	15,486	2,458
6,305,248	6,030,364	274,884	189,800	319,112	24,875	36,873	2,737
3,479,829	X	X	46,766	166,330	16,635	58,980	2,572
2,187,065	X	X	30,071	124,258	22,307	75,416	2,117
1,703,872	1,703,872	-	1,833	139,983	32,925	170,387	1,950
10,371,624	10,063,910	307,714	72,870	382,379	-	35,278	4,738
182,298	108,567	73,731	745	17,644	-	2,604	1,657
974,138	869,304	104,834	23,595	66,196	-	13,916	4,217
2,936,137	X	X	19,223	65,261	-	34,141	5,124
X	X	X	16,241	X	-	X	X
2,230,344	2,230,344	-	12,589	66,757	-	139,397	5,763
572,791	572,791	-	477	12,215	-	143,198	4,406
X	X	-	-	X	-	X	X
12,106,576	10,248,736	1,857,840	326,679	1,048,167	178,251	7,653	1,450
798,124	258,133	539,991	14,345	140,246	27,463	1,056	661
1,272,515	750,630	521,885	17,700	149,597	22,086	3,625	1,097
2,638,974	X	X	55,471	241,919	31,960	9,631	1,557
X	X	X	173,559	X	24,875	X	X
1,249,485	X	X	34,177	99,573	16,635	29,058	1,293
1,614,274	X	X	29,594	112,043	22,307	64,571	1,788
X	X	-	1,833	X	32,925	X	X

11-5 産業中分類別開設年別事業所数(平成19年)

産 業 分 類	総 数	昭和19年以前	昭和20年～平成14年	平成15年以降
総 数	1,876	144	1,530	202
卸 売 業	294	16	257	21
49 各種商品卸売業	1	-	1	-
50 繊維・衣服等卸売業	6	-	4	2
51 飲食料品卸売業	65	5	56	4
52 建築材料、鉱物・金属材料等卸売業	92	8	80	4
53 機械器具卸売業	62	-	56	6
54 その他の卸売業	68	3	60	5
小 売 業	1,582	128	1,273	181
55 各種商品小売業	5	-	5	-
56 織物・衣服・身の回り品小売業	205	9	173	23
57 飲食料品小売業	596	59	462	75
58 自動車・自転車小売業	114	3	98	13
59 家具・じゅう器・家庭用機械器具小売業	139	11	120	8
60 その他の小売業	523	46	415	62

資料 企画総務部総務課

11-6 酒類販売量

この表は、大牟田税務署管内の販売量である。

(単位 kℓ)

年 次	総 量	清 酒	合成清酒	焼 酎	ビ ール	ウイスキー類	リキュール類	そ の 他
平成15年	16,981	1,550	122	2,050	7,705	160	526	4,868
16	16,089	1,260	126	2,077	7,174	136	653	4,663
17	16,592	1,337	141	2,174	7,051	124	732	5,033
18	15,341	1,203	115	2,092	6,140	108	751	4,932
19	14,558	1,105	106	2,159	5,739	101	1,131	4,217

資料 大牟田税務署

(注) 管内は、大牟田市・柳川市・みやま市である。

11-7 外国貿易

この表は、三池税関支署資料による品目別輸出入額並びに外国貿易船の入港状況である。
なお資料は、三池税関支署管内(三池税関・久留米税関出張所)の分である。

その1 品目別輸出入額

(単位 百万円、%)

年次・品目別	輸 出			輸 入		
	価 額	前 年 比	構 成 比	価 額	前 年 比	構 成 比
平成 15 年	112,593	88.0		37,613	88.6	
16	134,107	119.1		40,534	107.8	
17	105,386	78.6		40,988	101.1	
18	100,783	95.6		46,059	112.4	
19	113,641	112.8	100.0	52,164	113.3	100.0
食 料 品 及 び 動 物	131	43.6	0.1	4,263	92.4	8.2
飲 料 及 び た ば こ	2	60.4	0.0	4	55.7	0.0
食料に適さない原材料	1,682	361.9	1.5	1,325	130.3	2.5
鉱 物 性 燃 料	730	135.2	0.6	6,320	161.2	12.1
動 植 物 性 油 脂	6	93.0	0.0	123	119.7	0.2
化 学 製 品	16,600	144.4	14.6	3,381	103.2	6.5
原 料 別 製 品	3,392	145.8	3.0	17,467	116.4	33.5
機械類及び輸送用機器類	90,497	106.4	79.6	8,812	112.2	16.9
雑 製 品	201	46.3	0.2	10,371	101.4	19.9
特 殊 取 扱 品	401	204.2	0.4	99	280.0	0.2

資料 三池税関支署

その2 外国貿易船入港状況

年 次	入 港 総 隻 数	日 本 籍 船		外 国 籍 船	
		隻 数	純 ト ン 数	隻 数	純 ト ン 数
平成 15 年	183	1	171	182	412,388
16	214	1	142	213	471,080
17	203	-	-	203	431,805
18	234	-	-	234	420,281
19	270	1	142	269	540,032

資料 三池税関支署

12 金 融

12-1 銀行主

この表は、各年度末（3月末）現在における大牟田銀行協会加盟銀行の主要勘定である。

年度・月別	銀行数	預 金 残 高						
		総 額	当座預金	普通預金	通知預金	定期預金	定期積金	そ の 他
平成15年度	9	359,168	7,214	137,975	3,486	198,853	1,551	4,077
16	8	365,146	6,871	150,659	3,317	193,294	1,261	4,205
17	8	363,272	8,499	158,325	2,879	183,500	1,213	3,567
平成18年度	8	366,963	9,878	162,195	3,341	183,104	1,020	2,519
18年4月末	8	368,950	10,353	164,557	2,510	182,800	1,136	2,425
5	8	363,397	7,816	159,470	2,921	181,904	1,102	5,052
6	8	365,900	7,248	163,873	3,140	181,649	1,060	3,848
7	8	364,733	7,603	162,673	2,774	181,827	1,078	3,753
8	8	366,356	7,159	161,811	3,386	183,852	1,090	4,060
9	8	364,548	9,542	159,901	2,996	183,688	1,093	2,369
10	8	364,396	7,507	160,739	2,931	183,626	1,093	3,576
11	8	362,730	7,647	159,303	2,459	183,682	1,071	3,628
12	8	367,215	10,100	162,814	1,960	183,759	1,052	2,565
19年1月末	8	361,096	8,610	157,112	2,443	183,401	1,078	3,482
2	8	365,116	7,868	160,777	2,994	182,978	1,065	4,479
3	8	366,963	9,878	162,195	3,341	183,104	1,020	2,519
平成19年度	8	365,133	8,295	160,151	2,509	185,150	494	4,007
19年4月末	8	368,922	9,404	163,869	3,310	183,436	1,017	2,997
5	8	369,151	7,699	161,673	3,720	184,794	912	5,452
6	8	373,136	9,461	166,096	4,171	185,103	939	2,454
7	8	367,962	7,762	162,414	3,197	185,260	926	3,558
8	8	367,001	7,808	161,713	2,508	185,628	553	3,937
9	8	367,258	9,532	160,495	2,531	186,784	551	2,604
10	8	367,395	7,565	161,291	2,100	187,483	528	3,740
11	8	365,255	7,556	157,636	2,151	188,006	508	4,758
12	8	371,681	9,902	163,471	1,410	188,191	523	3,554
20年1月末	8	365,825	7,877	158,365	2,495	188,202	558	3,770
2	8	365,449	7,140	160,448	1,985	186,800	545	3,913
3	8	365,133	8,295	160,151	2,509	185,150	494	4,007

資料 大牟田銀行協会

要勘定

(各年度末現在、単位 百万円)

貯蓄預金	貸出金残高					現金	預け金	年度・月別
	総額	手形貸付	証書貸付	当座貸越	割引手形			
6,012	192,314	31,879	140,688	15,428	4,319	3,747	290	平成15年度
5,539	188,423	30,727	138,531	15,082	4,083	4,239	212	16
5,289	184,865	24,665	139,098	16,806	4,296	4,092	349	17
4,906	186,608	22,051	139,838	19,793	4,926	4,051	189	平成18年度
5,169	182,027	22,660	138,446	16,086	4,835	4,241	445	18年4月末
5,132	181,058	20,800	139,913	16,387	3,958	3,855	280	5
5,082	181,071	21,190	139,636	16,276	3,969	3,900	255	6
5,025	182,585	22,396	139,613	16,769	3,807	4,203	360	7
4,998	181,129	21,402	139,326	16,838	3,563	4,381	246	8
4,959	182,760	21,190	138,954	18,409	4,207	4,270	344	9
4,924	180,996	20,101	138,911	18,301	3,683	4,060	258	10
4,940	181,861	20,144	139,064	18,886	3,767	3,703	416	11
4,965	184,318	21,098	139,789	18,913	4,518	4,336	285	12
4,970	181,645	19,984	138,396	19,476	3,789	3,597	532	19年1月末
4,955	182,063	19,735	139,679	18,904	3,745	4,000	549	2
4,906	186,608	22,051	139,838	19,793	4,926	4,051	189	3
4,527	185,490	15,216	143,350	21,623	5,301	3,965	277	平成19年度
4,889	181,052	18,905	138,811	18,343	4,993	4,211	459	19年4月末
4,901	179,428	16,696	139,800	19,058	3,874	3,820	537	5
4,912	181,434	16,944	141,699	18,714	4,077	3,495	659	6
4,845	180,527	17,061	140,715	19,301	3,450	3,612	311	7
4,854	179,258	16,748	140,488	18,806	3,216	3,660	525	8
4,761	182,226	16,767	141,181	20,417	3,861	3,580	326	9
4,688	179,900	15,811	140,754	19,599	3,736	3,317	465	10
4,640	182,630	15,647	143,264	19,954	3,765	3,494	187	11
4,630	184,917	15,757	143,375	21,156	4,629	4,494	530	12
4,558	182,417	14,610	141,758	21,364	4,685	4,254	629	20年1月末
4,618	182,495	14,317	141,864	21,374	4,940	4,127	386	2
4,527	185,490	15,216	143,350	21,623	5,301	3,965	277	3

(注) 1) 預金残高のその他には、納税準備預金・雑預金を含む。
2) 現金には、手形・小切手を含む。
3) 預け金は、日銀預け金及び郵便振替貯金

12-2 主要金融機関預金残高

(各年度末現在、単位 百万円)

年 度	総 額	銀 行	労働金庫・信用金庫・農協
平成 15 年度	520,412	359,168	161,244
16	570,012	365,146	204,866
17	572,865	363,272	209,593
18	579,258	366,963	212,295
19	584,410	365,133	219,277

資料 大牟田銀行協会、労働金庫、大牟田・柳川信用金庫、南筑後農業協同組合

12-3 主要金融機関貸出残高

(各年度末現在、単位 百万円)

年 度	総 額	銀 行	労働金庫・信用金庫・農協	郵便局(簡易保険) 市 融 資 分
平成 15 年度	269,563	192,314	60,872	16,377
16	284,576	188,423	77,742	18,412
17	289,061	184,865	85,077	19,119
18	298,518	186,608	93,122	18,788
19	303,173	185,490	99,460	18,223

資料 大牟田銀行協会、労働金庫、大牟田・柳川信用金庫、南筑後農業協同組合

12-4 企業倒産状況

この表は、倒産した企業のうち負債総額 1,000 万円以上のものである。

(単位 件・百万円)

年 次	総 件 数	負 債 総 額	業 種 別 件 数			
			建 設 業	製 造 業	販 売 業	サービス・その他
平成 15 年	12	1,457	6	2	1	3
16	12	7,114	8	-	3	1
17	7	679	3	-	-	4
18	10	1,727	3	1	4	2
19	4	2,804	1	-	2	1

資料 ㈱東京商工リサーチ福岡支社

12-5 商工組合中央金庫勘定

この表は、大牟田市分の貸付勘定である。

(各年度末現在、単位 百万円)

年 度	総 額	割 引	手 形	証 書
平成 15 年度	5,473	456	952	4,065
16	3,738	517	612	2,609
17	3,851	282	445	3,124

資料 商工組合中央金庫福岡支店

(注) 久留米支店取扱分も含む。

(注) 平成 18 年度より統計方法の変更により、下記の表に内訳項目を変更する。

この表は、大牟田市の企業に対する貸出残高である。

(各年度末現在、単位 百万円)

年 度	合 計	設 備 資 金	長期運転資金	短期運転資金
平成 18 年度	4,107	1,818	1,342	946
19	3,367	1,717	1,101	549

資料 商工組合中央金庫福岡支店

(注) 当座貸越、委託代理貸付、員外貸付を除く。

12-6 手形交換高

この表は、大牟田手形交換所における手形交換高及び手形の状況である。

(単位：人、枚、百万円)

年 度	交換日数	手 形 交 換 高			不 渡 手 形		
		枚 数	金 額	差 額	人 員	枚 数	金 額
平成 15 年度	248	179,361	105,475	46,556	13	32	22
16	245	165,833	102,802	47,476	16	59	36
17	246	156,788	100,198	48,212	7	27	20
18	246	146,045	100,769	49,952	4	10	13
平成 19 年度	245	137,458	104,973	53,769	1	1	920
19 年 4 月末	20	11,464	9,187	4,984	-	-	-
5	21	13,829	11,796	6,099	-	-	-
6	21	10,234	7,925	4,819	-	-	-
7	21	13,940	10,863	5,217	-	-	-
8	23	11,598	8,820	4,467	-	-	-
9	18	9,099	6,221	3,297	1	1	920
10	22	13,181	9,484	4,315	-	-	-
11	21	10,849	7,572	3,742	-	-	-
12	19	9,576	7,323	4,240	-	-	-
20 年 1 月末	19	12,222	9,361	4,281	-	-	-
2	20	10,605	7,733	3,712	-	-	-
3	20	10,861	8,690	4,596	-	-	-

資料 大牟田手形交換所

12-7 中小企業市資金融資状況

この表は、大牟田市中小企業融資資金規則による市内の中小企業に対する市の融資状況である。

(単位 千円)

年 度	申 込		貸 出		回 収	残 高	
	件 数	金 額	件 数	金 額	金 額	件 数	金 額
平成 15 年度	122	715,560	106	599,460	599,737	400	1,370,907
	-	-	-	-	(57,586)	(39)	(44,722)
16	76	482,000	63	377,200	588,387	356	1,159,720
	-	-	-	-	(28,403)	(18)	(16,319)
17	74	334,976	64	276,676	470,244	332	966,152
	-	-	-	-	(11,025)	(9)	(5,294)
18	82	436,135	77	374,275	501,109	288	839,318
	-	-	-	-	(5,294)	(-)	(-)
19	89	437,525	82	358,525	416,789	282	781,054
	-	-	-	-	(-)	(-)	(-)

資料 産業経済部商業観光課

(注) 緊急経営支援貸付(括弧内)を含む。

なお、緊急経営支援貸付については、平成 11 年度で制度が終了。

12-8 組合等強化資金の貸付状況

(単位 千円)

年 度	申 込		貸 出		回 収	残 高	
	件 数	金 額	件 数	金 額	金 額	件 数	金 額
平成 15 年度	-	-	-	-	8,556	4	48,268
16	-	-	-	-	8,556	4	39,712
17	-	-	-	-	25,666	2	14,046
18	-	-	-	-	3,536	1	10,510
19	-	-	-	-	2,520	1	7,990

資料 産業経済部商業観光課

12-9 信用保証状況

この表は、大牟田市、柳川市、みやま市を業務区域とする大牟田支所における信用保証状況である。

(単位 千円)

年 度	保 証 承 諾		保 証 債 務 残 高		代 位 弁 済	
	件 数	金 額	件 数	金 額	件 数	金 額
平成 15 年度	2,218	23,696,000	5,906	47,273,000	125	838,981
16	1,741	18,104,000	5,432	41,675,000	93	775,448
17	1,598	15,502,379	4,943	37,242,394	107	668,426
18	1,802	15,902,000	5,025	35,640,000	99	572,838
19	1,842	17,027,540	4,947	34,772,655	79	379,154

資料 福岡県信用保証協会大牟田支所

13 物価及び家計

13-1 消費者物価指数

(1)この表は、総務省統計局が行う小売物価統計調査（指定統計第35号）による小売物価に基づいて作成している消費者物価指数の全国平均である。

(2)指数の基準時は平成17年の1年間である。

		平成17年=100				
費目		平成15年平均	平成16年平均	平成17年平均	平成18年平均	平成19年平均
総合		100.3	100.3	100.0	100.3	100.3
食料		100.0	100.9	100.0	100.5	100.8
穀類		103.2	107.1	100.0	98.3	97.8
魚介類		101.9	100.6	100.0	102.2	103.1
肉類		95.4	98.1	100.0	100.8	102.7
乳卵類		97.5	97.9	100.0	97.8	97.5
野菜・海藻類		101.2	104.4	100.0	103.3	101.7
果物		97.2	100.8	100.0	103.7	108.8
油脂・調味料		102.0	100.8	100.0	98.7	99.2
菓子類		99.5	99.9	100.0	100.0	100.4
調理食品		99.6	99.5	100.0	100.5	101.1
飲料		104.3	101.9	100.0	97.9	96.9
酒類		101.0	100.1	100.0	99.1	98.0
外食		99.0	99.9	100.0	100.5	101.2
住居		100.3	100.1	100.0	100.0	99.8
家賃		100.2	100.0	100.0	100.0	99.8
設備修繕・維持		101.0	100.4	100.0	100.0	100.1
光熱・水道		99.1	99.2	100.0	103.6	104.4
電気		103.1	102.5	100.0	100.7	101.1
ガス		99.4	99.2	100.0	104.8	106.5
他の光熱		78.2	81.0	100.0	124.6	126.5
上下水道料		99.0	99.5	100.0	100.8	100.8
家具・家事用品		105.9	102.4	100.0	97.9	96.3
家庭用耐久財		113.9	104.3	100.0	94.8	89.0
室内装備品		107.0	103.0	100.0	97.6	95.5
寝具類		103.9	101.9	100.0	99.4	99.1
家事雑貨		102.1	101.0	100.0	100.3	101.3
家事用消耗品		104.6	103.1	100.0	98.8	100.2
被服及び履物		99.5	99.3	100.0	100.8	101.4
衣料		99.0	98.5	100.0	101.1	101.5
シャツ・セーター・下着類		98.4	98.8	100.0	100.7	101.4
履物		102.3	101.5	100.0	100.6	102.0
生地・他の被服類		101.9	101.5	100.0	99.4	99.0
保健医療		100.4	100.4	100.0	99.4	99.7
医薬品・健康保持用摂取品		100.9	100.4	100.0	99.5	98.5
保健医療用品・器具		103.5	101.5	100.0	99.4	99.0
保健医療サービス		99.2	100.1	100.0	99.4	100.6
交通・通信		99.9	99.7	100.0	100.3	100.4
交通		99.8	100.0	100.0	99.7	99.8
自動車等関係費		97.1	97.2	100.0	102.4	103.4
通信		108.6	107.3	100.0	96.4	94.4
教育		98.7	99.3	100.0	100.7	101.4
授業料等		98.7	99.3	100.0	100.7	101.4
教科書・学習参考教材		100.5	100.1	100.0	100.3	101.7
補習教育		98.8	99.3	100.0	100.7	101.7
教養娯楽		102.3	100.9	100.0	98.5	97.2
教養娯楽用耐久財		130.1	114.0	100.0	81.4	67.8
教養娯楽用品		102.7	100.9	100.0	100.1	98.9
書籍・他の印刷物		99.1	99.6	100.0	100.5	100.7
教養娯楽サービス		100.6	100.1	100.0	100.7	101.6
諸雑費		99.1	99.7	100.0	100.9	101.7
理美容サービス		99.6	99.8	100.0	100.0	99.7
理美容用品		102.0	101.0	100.0	99.0	98.9
身の回り用品		97.7	98.6	100.0	103.8	105.9
たばこ		96.2	100.0	100.0	104.6	109.1
その他		98.5	98.5	100.0	100.4	100.8

資料 総務省統計局

13-2 主要指標

年 月	消 費 者 物 価 指 数				国内企業物価指数
	全 国	東京都区部	福 岡 市	北 九 州 市	全 国
	(平成 17 年=100)				
平成 13 年	101.5	102.1	102.7	102.9	100.0
14	100.6	101.0	101.4	100.9	98.0
15	100.3	100.6	100.7	100.4	97.1
16	100.3	100.5	100.3	100.7	98.4
17	100.0	100.0	100.0	100.0	100.0
平成 18 年	100.3	100.1	100.1	100.1	102.2
18 年 1 月	100.0	99.8	100.0	99.9	101.0
2	99.7	99.5	99.5	99.4	101.3
3	99.9	99.8	99.5	99.5	101.3
4	100.1	100.1	99.7	99.6	101.7
5	100.4	100.4	100.3	100.5	102.1
6	100.4	100.3	100.5	100.5	102.1
7 月	100.1	100.0	100.1	100.0	102.7
8	100.8	100.6	100.8	100.8	103.1
9	100.8	100.6	100.8	100.9	103.2
10	100.6	100.5	100.5	100.5	102.7
11	100.1	100.0	99.7	99.9	102.6
12	100.2	100.1	99.8	99.9	102.7
平成 19 年	100.3	100.2	100.0	100.3	104.0
19 年 1 月	100.0	99.9	99.6	99.8	102.5
2	99.5	99.5	99.3	99.6	102.5
3	99.8	99.9	99.4	99.5	102.7
4	100.1	100.2	99.6	99.7	103.5
5	100.4	100.4	99.9	100.4	103.8
6	100.2	100.1	100.0	100.2	103.9
7 月	100.1	99.9	99.8	100.1	104.6
8	100.6	100.3	100.4	101.0	104.6
9	100.6	100.5	100.3	100.6	104.5
10	100.9	100.6	100.6	101.1	104.8
11	100.7	100.3	100.4	100.9	105.1
12	100.9	100.5	100.4	101.0	105.4

資料 総務省統計局『物価統計月報 消費者物価指数編』
日本銀行『国内企業物価指数』

この表は、総務省統計局の調査作成による小売物価統計調査（指定統計第35号）

品目	基本銘柄	単位	平成17年平均	平成18年平均	平成19年平均
うるち米	国内産、精米、単一品種(産地、産年が同一のもの)、袋入り(5kg入り)、コシヒカリを除く	1袋	2,419	2,252	2,204
食パン	普通品	1kg	386	395	397
即席めん	スナックめん、中華タイプ、カップ入り(77g入り)、「カップヌードル」	1個	117	109	109
あじ	まあじ、丸(長さ約15cm以上)	100g	140	149	146
かれい	まがれい、あかがれい、むしがれい又はまこがれい、丸(長さ約20cm以上)	100g	228	228	250
いか	するめいか	100g	227	245	242
えび	輸入品、冷凍(解凍ものを含む)、パック包装、[長さ]無頭8cm~10cm	100g	247	245	263
たらこ	並	100g	646	629	648
牛肉	国産品、ロース	100g	344	346	715
豚肉	もも肉	100g	157	157	166
鶏肉	ブロイラー、もも肉	100g	107	112	111
ハム	ロースハム、JAS規格品・上級	100g	232	232	339
ソーセージ	ウインナーソーセージ、袋入り、JAS規格品・上級	100g	188	140	158
牛乳	牛乳、店頭売り、紙容器入り(1,000ml入り)	1本	186	184	183
鶏卵	白色卵、Lサイズ、パック詰(10個入り)	1パック	203	196	197
キャベツ		1kg	156	163	135
ほうれんそう		1kg	784	787	775
ねぎ		1kg	1,609	1,649	1,672
ばれいしょ		1kg	284	267	252
にんじん		1kg	316	325	268
たまねぎ	葉たまねぎを除く	1kg	214	212	195
きゅうり		1kg	472	534	517
豆腐	絹ごしを除く	100g	14	16	15
りんご	ふじ、1個260g~350g[1月~6月、11月~12月]	1kg	562	493	515
みかん	温州みかん、1個70g~130g	1kg	470	486	557
いちご	[1月~5月、12月]	100g	158	151	155
しょう油	本醸造、こいくちしょうゆ、JAS規格品(特級)、ポリ容器入り(10入り)「キッコーマンしょうゆ」又は「ヤマサしょうゆ」	1本	273	260	263
みそ	米みそ、袋入り(1kg入り)、並	1袋	319	302	306
マヨネーズ	ポリ容器入り(500g入り)、「キューピーマヨネーズ」	1本	268	265	298
まんじゅう	小麦粉製、あずきあん入り、並	100g	93	91	91
ビスケット	箱入り(3枚パック×8袋入り)「森永マリー」	100g	132	132	129
アイスクリーム	パニラアイスクリーム、カップ入り(120ml入り)、「ハーゲンダッツバニラ」	1個	254	250	250
ポテトチップス	袋入り(65g~110g入り)、成型ポテトチップスを除く	100g	147	141	141
弁当	持ち帰り弁当、幕の内弁当、並	1個	463	486	497
緑茶	せん茶、中	100g	536	543	547
インスタントコーヒー	瓶入り(100g入り)、「ネスカフェ・ゴールドブレンド」又は「マキシム」	1本	693	661	595
野菜ジュース	トマトジュース、ペットボトル入り(900g入り)、「カゴメトマトジュース」	1本	297	284	281
清酒	普通酒、紙容器入り(2,000ml入り)、アルコール分13度以上16度未満	1本	1,658	1,657	1,082
中華そば	ラーメン	1杯	575	579	583
カレーライス		1皿	701	713	645
コーヒー	喫茶店におけるコーヒー代(トースト等のサービスを除く)	1杯	364	377	390
ビール(外食)	飲食店におけるビール代、淡色、中瓶(500ml入り)	1本	542	544	574

資料 総務省統計局『物価統計月報 小売価格資料編』

(注) 1) 平成17年りんごは、ふじ、1個250~385g、[1月~7月、11月~12月]

2) 平成19年1月基本銘柄改正分は、かれい、牛肉、豚肉、清酒、自動車ガソリン

3) 平成19年2月基本銘柄改正分は、通話料

4) 平成19年3月基本銘柄改正分は、ハム

5) 平成19年7月基本銘柄改正分は、みかん、ポテトチップス、婦人オーバー、テレビ

6) 平成19年10月基本銘柄改正分は、タクシー代、シャンプー

小売価格

報告の都市別小売価格における福岡市分を掲げたものである。

(単位 円)

品 目	基 本 銘 柄	単 位	平成17年 平 均	平成18年 平 均	平成19年 平 均
家 賃 (民 営)	民営家賃 (1 か月・3.3 ㎡)	1 か月	4,807	4,733	4,702
家 賃 (公 営)	公営家賃 (公的住宅及び都市再生機構住宅の平均)	1 か月	2,165	1,864	1,875
ガ ス 代	一般家庭用、早収料金、基本料金	1 か月	1,533	1,509	1,502
プ ロ パ ン ガ ス	体積売り、一般家庭用	10m ³	6,162	6,503	6,621
灯 油	白灯油、詰め替え売り、配達	18ℓ	1,330	1,666	1,699
水 道 料	計量制、専用栓、一般家庭用、基本料金	1 か月	893	893	893
電 気 冷 蔵 庫	冷蔵庫、5ドア又は6ドア、[定格内容積40ℓ～450ℓ、ノンフロ仕様、特殊機能付きを除く]	1 台	175,200	169,930	151,283
ル ーム エ ア コ ン	冷房・ヒートポンプ暖房兼用タイプ、セパレート型、壁掛型	1 台	89,030	156,620	180,925
カ ー ペ ッ ト	タフテッドカーペット、ラグ、[素材]「アクリル100%」又は、「ポリエステル100%」 [サイズ]「185×185cm」又は「190×190cm」、中級品	1 畳	4,694	4,707	5,375
ち り 紙	ティッシュペーパー、5箱入り、1箱360枚(180組)入り、「エリエール」 又は「クリネックス」	1 袋	381	364	369
ち り 紙	トイレトペーパー、古紙、[長さ][55m]又は[60m]、12ロール入り	1 袋	307	301	304
洗 濯 用 洗 剤	合成洗剤、綿・麻・合成繊維用、粉末、箱入り (1.2kg 入り)	1 箱	384	397	383
背 広 服	シングル上下、秋冬物、並型、中級品、[1月～3月、9月～12月]	1 着	35,860	33,820	31,159
婦 人 オ ー バ ー	プルオーバー、長袖、無地サイズM、普通品	1 着	55,370	44,460	60,025
男 子 セ ー タ ー	プルオーバー、長袖、毛100%、無地、普通品、[1月～3月、9月～12月]	1 枚	8,654	9,470	9,230
婦 人 セ ー タ ー	カーデガン(ボタン付き)、長袖 毛100%、無地 普通品、[1月～3月、9月～12月]	1 枚	6,274	7,180	5,467
男 子 靴	短靴、黒、牛革、25～26cm 程度、中級品	1 足	13,440	13,670	14,442
婦 人 靴	パンプス、牛革、23～24 cm 程度、中級品	1 足	5,572	5,160	4,847
洗 濯 代	背広服上下、ドライクリーニング、持ち込み、料金前払い、配達なし	1 着	1,134	1,146	1,155
ビ タ ミ ン 剤	ビタミン含有保健剤、錠剤、瓶入り(60錠入り)、「新キューピーコーワゴールド」	1 箱	1,789	1,775	1,771
眼 鏡	プラスチックレンズ、非球面レンズ、度数-2.00、男子用メタルフレーム、中級品、加工料を含む	1 式	35,480	35,480	35,860
鉄 道 運 賃	旅客鉄道 (JR 以外)、大人、片道、普通旅客運賃、最低運賃	1 回	150	150	150
バ ス 代	一般乗合旅客自動車運賃、大人、最低運賃	1 回	100	100	100
タ ク シ ー 代	距離制運賃、初乗運賃、小型車、中型車又は普通車	1 回	590	590	587
自 動 車 ガ ソ リ ン	レギュラーガソリン、セルフサービス式を除く	1 ℓ	123	134	138
通 話 料	固定電話、加入電話、住宅用、回線使用料、ユニバーサルサービス料金	1 か月	1,785	1,785	1,792
高 等 学 校 授 業 料	私立高等学校、全日制、普通課程、平均は各々年度分	1 か月	25,400	25,420	25,422
大 学 授 業 料	私立大学、昼間部、法文経系、平均は各々年度分	1 か年	625,130	627,780	627,781
テ レ ビ	液晶テレビ、32V 型、地上・BS・110 度 CS デジタルチューナー内蔵、 ハイビジョン対応パネル	1 台	358,610	249,300	183,242
切 り 花	きく、中輪	1 本	205	205	204
新 聞 代	地方・ブロック紙、日刊、邦字一般新聞、朝夕刊、月ぎめ	1 か月	3,925	3,925	3,925
月 謝	音楽教室(ピアノ)、初級、個人レッスン、週1回	1 か月	8,050	8,050	8,050
映 画 観 覧 料	大人観覧料	1 回	1,800	1,800	1,800
写 真 焼 付 代	カラー同時プリント(27枚プリント、現像代込み)、サービスサイズ(Lサイズ)、当日仕上げ	1 セット	1,295	1,295	1,295
理 髪 料	総合調髪、大人	1 回	3,309	3,300	3,301
パ ー マ ネ ン ト 代	パーマメント (シャンプー、カット、ブロー又はセット込み)、ショート	1 回	7,193	6,878	6,822
シ ャ ン プ ー	液体、詰め替え用、袋入り(400ml 入り)	1 本	516	506	473

13-5 1世帯当たり貯蓄・負債の現在高と保有率

その1 全世帯

(単位 千円)

貯蓄・負債項目	福岡県	福岡市	大牟田市
集計世帯数	1,669	335	48
世帯数分布(抽出率調整)	33,246	8,459	960
(1万分比)	10,000	2,544	289
世帯人員(人)	3.16	3.09	2.85
18歳未満人員(人)	0.66	0.71	0.54
65歳以上人員(人)	0.56	0.46	0.69
うち無職者人員(人)	0.46	0.38	0.69
有業人員(人)	1.39	1.33	0.90
持ち家率(現住居)(%)	72.9	53.5	89.6
年間収入(千円)	6,492	6,410	5,805
世帯主の年齢(歳)	53.9	52.2	58.7
現在高			
貯蓄現在高	13,166	12,080	23,550
通貨性預貯金	1,953	1,649	3,461
郵便局	657	492	1,336
銀行等	1,296	1,157	2,125
定期性預貯金	5,710	5,444	12,238
郵便局	2,374	2,040	6,666
銀行等	3,336	3,404	5,572
生命保険など	3,805	3,359	4,736
有価証券	1,465	1,378	2,313
株式・株式投資信託	866	915	1,118
債券・公社債投資信託	398	244	792
貸付信託・金銭信託	201	220	403
その他	233	249	802
負債現在高	5,055	4,126	3,933
住宅・土地のための負債	4,472	3,588	3,421
負債保有率(%)	50.7	49.1	37.5
うち住宅・土地のための負債(%)	31.0	22.6	29.2
(再掲)20万円以上の負債(%)	46.2	42.7	33.3

その2 勤労者世帯

(単位 千円)

貯蓄・負債項目	福岡県	福岡市	大牟田市
集計世帯数	946	199	19
世帯数分布(抽出率調整)	19,127	5,004	380
(1万分比)	10,000	2,616	199
世帯人員(人)	3.45	3.34	3.53
18歳未満人員(人)	0.93	0.97	1.05
65歳以上人員(人)	0.21	0.12	0.16
うち無職者人員(人)	0.16	0.09	0.16
有業人員(人)	1.68	1.62	1.42
持ち家率(現住居)(%)	65.6	42.7	89.5
年間収入(千円)	7,107	6,669	7,366
世帯主の年齢(歳)	46.7	45.0	47.4
現在高			
貯蓄現在高	9,940	8,698	17,837
通貨性預貯金	1,407	1,180	1,884
郵便局	452	385	691
銀行等	956	795	1,194
定期性預貯金	4,117	3,614	9,917
郵便局	1,784	1,427	6,330
銀行等	2,333	2,187	3,587
生命保険など	3,378	2,960	4,905
有価証券	695	595	53
株式・株式投資信託	508	382	-
債券・公社債投資信託	112	129	53
貸付信託・金銭信託	75	85	-
その他	342	349	1,078
負債現在高	6,100	4,107	6,467
住宅・土地のための負債	5,566	3,651	5,555
負債保有率(%)	60.8	57.6	63.2
うち住宅・土地のための負債(%)	39.3	25.8	47.4
(再掲)20万円以上の負債(%)	55.5	50.2	57.9

資料 総務省統計局『全国消費実態調査報告』

13-6 1世帯当たり資産額

その1 全世帯

(単位 千円)

貯蓄・負債項目	福岡県	福岡市	大牟田市
集計世帯数	1,677	339	47
世帯数分布(抽出率調整) (1万分比)	33,237 10,000	8,454 2,544	959 288
世帯人員(人)	3.18	3.12	2.83
18歳未満人員(人)	0.67	0.73	0.51
65歳以上人員(人)	0.55	0.46	0.70
うち無職者人員(人)	0.45	0.39	0.70
有業人員(人)	1.40	1.32	0.89
年間収入(千円)	6,475	6,382	5,767
世帯主の年齢(歳)	53.7	52.0	58.7
資産総額(資産合計)(①+②)	28,084	28,421	38,111
①金融資産(貯蓄-負債)	7,878	7,733	19,268
貯蓄現在高	12,838	11,825	23,070
通貨性預貯金	1,911	1,632	3,503
定期性預貯金	5,595	5,334	11,717
生命保険など	3,722	3,266	4,792
有価証券	1,381	1,346	2,362
その他	228	246	695
(再掲)年金型貯蓄	586	496	820
負債現在高	4,959	4,092	3,801
うち住宅・土地のための負債	4,383	3,561	3,292
②実物資産	20,205	20,687	18,843
住宅・宅地資産額	18,732	19,435	17,382
現住居・現居住地	14,531	13,340	13,948
宅地	10,819	10,653	9,983
所有地(世帯主・同居の家族名義)	10,050	10,056	8,777
所有地(住居又は生計別の親族の名義)	588	522	1,084
借地	181	75	122
住宅	3,712	2,687	3,965
世帯主・同居の家族名義	3,643	2,621	3,738
現住居以外・現居住地以外	4,201	6,095	3,434
宅地	2,987	4,515	2,539
住宅	1,214	1,580	895
耐久消費財資産額	1,413	1,185	1,407
うち自動車	697	555	647
ゴルフ会員権等の資産	61	67	53
(参考)			
宅地保有率(%)	71.6	55.2	85.1
現居住地	69.6	52.2	85.1
現居住地以外	10.5	11.5	14.9
住居保有率(%)	74.3	55.7	89.4
現住居	72.9	53.6	89.4
現住居以外	8.9	9.0	10.6
自動車保有台数(1000世帯当たり)	1,420	939	1,383
可処分所得(円)	-	-	-
消費支出(円)	313,402	291,819	349,950
うち耐久財(円)	17,044	16,651	33,876
土地家屋借金返済(円)	22,819	19,640	13,662

その2 勤労者世帯

(単位 千円)

貯蓄・負債項目	福岡県	福岡市	大牟田市
集計世帯数	955	203	18
世帯数分布(抽出率調整) (1万分比)	19,254 10,000	5,040 2,618	367 191
世帯人員(人)	3.46	3.36	3.50
18歳未満人員(人)	0.93	0.98	1.00
65歳以上人員(人)	0.21	0.14	0.17
うち無職者人員(人)	0.16	0.10	0.17
有業人員(人)	1.68	1.61	1.44
年間収入(千円)	7,078	6,618	7,352
世帯主の年齢(歳)	46.8	45.1	46.9
資産総額(資産合計)(①+②)	19,719	16,919	29,522
①金融資産(貯蓄-負債)	3,672	4,360	10,002
貯蓄現在高	9,597	8,427	16,267
通貨性預貯金	1,383	1,152	1,906
定期性預貯金	4,013	3,509	8,429
生命保険など	3,282	2,861	5,061
有価証券	588	564	56
その他	331	341	816
(再掲)年金型貯蓄	600	557	661
負債現在高	5,924	4,066	6,266
うち住宅・土地のための負債	5,401	3,617	5,336
②実物資産	16,047	12,559	19,521
住宅・宅地資産額	14,541	11,370	17,770
現住居・現居住地	12,275	8,631	13,825
宅地	8,567	6,343	8,305
所有地(世帯主・同居の家族名義)	7,681	5,443	7,580
所有地(住居又は生計別の親族の名義)	708	813	725
借地	178	86	-
住宅	3,708	2,289	5,521
世帯主・同居の家族名義	3,629	2,205	5,521
現住居以外・現居住地以外	2,266	2,739	3,945
宅地	1,713	2,445	3,698
住宅	553	294	247
耐久消費財資産額	1,477	1,155	1,751
うち自動車	755	539	800
ゴルフ会員権等の資産	28	34	-
(参考)			
宅地保有率(%)	65.3	45.4	88.9
現居住地	62.8	42.0	88.9
現居住地以外	7.1	7.5	11.1
住居保有率(%)	67.8	46.8	88.9
現住居	65.7	43.3	88.9
現住居以外	6.3	5.4	11.1
自動車保有台数(1000世帯当たり)	1,515	951	1,722
可処分所得(円)	414,538	383,448	453,270
消費支出(円)	333,453	304,816	422,235
うち耐久財(円)	17,400	14,607	34,595
土地家屋借金返済(円)	30,552	24,271	21,331

資料 総務省統計局『全国消費実態調査報告』

14-2 産業別労働者1人平均月間現金給与総額

この表は、国の「毎月勤労統計調査」のうち一部分をとりだして市独自の調査票を作成し、常時5人以上の常用労働者を雇用する民間の事業所を対象にして調査した大牟田市労働賃金統計調査結果である。したがって調査用語の定義などは、すべて「毎月勤労統計調査」に準じている。

(単位 円)

産 業	現金給与総額			きまって支給する給与			特別に支払われた給与		
	総額	男	女	総額	男	女	総額	男	女
平成15年全産業	320,268	392,049	232,837	265,458	321,390	197,332	54,810	70,658	35,505
16	330,822	399,436	253,951	269,713	325,464	207,253	61,109	73,972	46,699
17	338,576	420,954	241,290	277,476	340,836	202,649	61,100	80,118	38,641
18	307,444	374,179	238,420	254,378	306,749	200,212	53,066	67,431	38,208
19	314,243	432,485	244,181	248,220	343,270	204,873	66,023	89,215	39,308
鉱 業	-	-	-	-	-	-	-	-	-
建設業	369,529	386,592	236,922	299,567	312,648	197,902	69,962	73,944	39,019
製造業	346,991	381,550	203,859	238,431	254,933	170,082	108,560	126,617	33,777
電気・ガス・熱供給・水道業	428,593	441,860	279,500	327,202	336,875	218,495	101,391	104,985	61,006
情報通信業	186,412	292,744	150,280	168,850	255,863	139,282	17,562	36,880	10,997
運輸業	266,302	275,653	188,723	241,676	250,292	170,189	24,626	25,361	18,533
卸売・小売業	224,802	302,105	146,932	190,493	255,612	124,897	34,309	46,493	22,035
金融・保険業	341,405	465,540	225,386	257,381	348,300	172,406	84,024	117,240	52,980
飲食店、宿泊業	216,527	272,943	149,840	196,066	243,341	140,183	20,461	29,602	9,657
医療、福祉	331,772	468,431	289,472	278,469	401,103	240,511	53,302	67,328	48,961
教育、学習支援業	361,413	409,582	310,034	290,774	322,553	256,875	70,640	87,028	53,158
サービス業	178,490	234,217	135,659	166,321	213,462	130,089	12,169	20,754	5,570

資料 保健福祉部福祉課『賃金と労働福祉』

14-3 一般職業

年度月別	求 職 者 数						新規 求人数	月間有効 求人数
	新規			月間有効				
	総数	男	女	総数	男	女		
平成15年度	16,409	8,848	7,561	67,654	37,119	30,535	7,586	18,058
16	13,286	7,469	5,794	56,978	32,044	24,888	7,683	18,859
17	12,010	6,757	5,185	48,584	28,252	20,148	8,577	21,880
18	10,752	6,006	4,682	44,544	25,963	18,395	10,307	26,640
19	10,012	5,505	4,433	39,464	22,654	16,614	9,773	25,985
19年4月	1,104	593	503	3,627	2,093	1,519	716	2,237
5	882	483	394	3,580	2,040	1,524	863	2,181
6	836	474	356	3,482	1,993	1,471	903	2,200
7	773	419	347	3,361	1,892	1,451	815	2,172
8	738	394	336	3,205	1,803	1,384	985	2,349
9	826	459	362	3,180	1,806	1,358	796	2,302
10	912	513	396	3,360	1,920	1,428	716	2,240
11	725	407	309	3,208	1,856	1,335	789	2,006
12	514	304	205	2,933	1,730	1,187	559	1,788
20年1月	899	504	390	3,000	1,774	1,210	1,058	2,169
2	869	455	406	3,146	1,818	1,312	821	2,177
3	934	500	429	3,382	1,929	1,435	752	2,164

資料 大牟田公共職業安定所

14-4 労働者1人平均月間現金給与総額

この表は、大牟田市独自で5人以上の常用労働者を雇用する民間の事業所を対象として調査した大牟田市労働賃金統計調査結果である。

(単位 円)

年 月	現金給与総額			きまって支給する給与			特別に支払われた給与		
	総額	男	女	総額	男	女	総額	男	女
平成15年	3,844,264	4,706,669	2,794,134	3,185,613	3,856,852	2,368,020	658,651	849,818	426,114
16	3,967,809	4,790,809	3,045,892	3,236,578	3,905,588	2,487,000	731,232	885,221	558,893
17	4,064,275	5,050,779	2,897,781	3,329,776	4,090,048	2,431,914	734,499	960,731	465,867
18	3,687,672	4,485,217	2,861,277	3,052,541	3,681,063	2,402,528	635,131	804,154	458,749
19	4,133,319	5,179,533	2,927,192	3,347,299	4,119,098	2,458,358	786,020	1,060,435	468,835
19年1月	280,955	345,655	206,628	280,955	345,655	206,628	-	-	-
2	276,796	340,177	203,755	276,795	340,176	203,754	1	1	1
3	288,736	353,964	214,390	274,724	340,380	199,893	14,011	13,585	14,497
4	282,331	347,890	207,808	277,615	343,297	202,952	4,716	4,593	4,856
5	279,195	343,934	204,790	278,237	342,359	204,542	958	1,576	247
6	468,470	637,886	272,044	279,625	343,717	205,315	188,845	294,169	66,729
7	438,803	521,207	342,995	281,562	344,393	208,513	157,240	176,815	134,482
8	298,699	372,939	212,377	280,116	343,551	206,356	18,583	29,388	6,020
9	279,635	343,743	205,366	278,669	342,288	204,966	966	1,454	400
10	277,640	342,100	203,348	277,640	342,100	203,348	-	-	-
11	285,375	351,025	210,008	280,594	345,487	206,096	4,781	5,538	3,912
12	676,686	879,012	443,685	280,768	345,696	205,996	395,918	533,316	237,688

資料 保健福祉部福祉課『賃金と労働福祉』 (注) 平均値は、すべて加重平均で算出したもので総額と一致しない。

紹介状況

紹介件数			就職件数			※就職率 (%)	有効求人倍率 (倍)
総数	男	女	総数	男	女		
21,249	13,468	7,781	3,788	2,166	1,622	23.08	0.27
18,452	11,514	6,920	4,006	2,342	1,663	30.15	0.33
17,926	10,747	7,106	4,037	2,255	1,762	33.61	0.45
16,469	9,741	6,632	4,142	2,258	1,859	38.52	0.60
15,298	9,194	6,005	3,700	1,994	1,678	36.96	0.66
1,327	793	519	339	192	146	30.71	0.62
1,366	812	541	368	191	175	41.72	0.61
1,308	805	491	349	198	146	41.75	0.63
1,241	756	479	301	164	133	38.94	0.65
1,149	675	471	308	161	144	41.73	0.73
1,281	747	531	267	126	139	32.32	0.72
1,405	834	568	346	194	152	37.94	0.67
1,270	798	466	315	179	134	43.45	0.63
832	522	303	225	133	90	43.77	0.61
1,268	771	481	251	133	117	27.92	0.72
1,288	757	524	272	147	123	31.30	0.69
1,563	924	631	359	176	179	38.44	0.64

(注) 平成16年度中にシステムの変更があり、男女の計は総数と一致しない。 ※就職率の計算方法は就職件数/新規求職者数に変更。

14-5 パート

年度月別	求 職 者 数						新 規 求人数	月間有効 求 人 数
	新 規 求 職 者 数 (A)			月 間 有 効 求 職 者 数				
	総 数	男	女	総 数	男	女		
平成 15 年度	1,280	12	1,268	3,786	64	3,722	3,491	8,301
16	2,701	358	2,337	7,554	911	6,633	3,491	8,486
17	3,602	544	3,027	12,906	1,765	11,062	3,785	9,444
18	3,495	585	2,875	12,763	1,975	10,698	4,608	11,830
19	3,363	521	2,806	12,686	1,852	10,742	5,178	13,697
19 年 4 月	369	52	313	1,125	187	928	526	1,241
5	304	47	253	1,148	190	947	303	1,102
6	291	49	239	1,121	171	941	347	958
7	270	35	234	1,089	155	928	497	1,034
8	244	34	204	1,053	147	899	354	1,081
9	284	42	240	1,042	138	896	440	1,107
10	305	41	261	1,072	142	921	399	1,046
11	253	46	204	1,061	142	912	378	1,017
12	152	21	129	945	124	815	428	1,023
20 年 1 月	320	48	268	986	138	840	718	1,412
2	256	38	216	976	140	829	369	1,353
3	315	68	245	1,068	178	886	419	1,323

資料 大牟田公共職業安定所

14-6 日雇職業

年度月別	新 規 求 職 者 数			月間求人 延 数	就 労		
	総 数	男	女		総 数	男	女
平成 15 年度	59	50	9	10,454	10,454	5,741	4,713
16	98	74	24	9,279	9,279	5,916	3,363
17	72	54	18	328	238	191	47
18	73	52	21	384	204	170	34
19	61	41	20	291	115	113	2
19 年 4 月	4	3	1	7	4	4	-
5	2	2	-	16	6	6	-
6	4	4	-	15	5	5	-
7	2	1	1	8	4	4	-
8	2	1	1	13	5	5	-
9	7	6	1	6	3	3	-
10	8	7	1	9	9	9	-
11	7	3	4	13	9	9	-
12	5	1	4	26	15	15	-
20 年 1 月	5	4	1	57	25	25	-
2	6	5	1	106	21	21	-
3	9	4	5	15	9	7	2

資料 大牟田公共職業安定所

紹介状況

紹介件数			就職件数 (B)			就職率 B/A (%)
総数	男	女	総数	男	女	
6,328	1,771	4,557	1,449	338	1,111	113.20
5,357	1,349	3,998	1,439	298	1,139	53.28
5,266	1,254	3,977	1,502	286	1,208	41.70
4,710	1,165	3,501	1,440	301	1,124	41.20
4,184	1,029	3,108	1,269	251	1,004	37.73
365	90	272	125	22	101	33.88
393	105	284	117	29	88	38.49
347	95	250	98	16	80	33.68
374	99	271	111	21	89	41.11
276	72	196	95	25	70	38.93
371	69	297	133	30	101	46.83
388	72	311	114	17	95	37.38
381	120	257	97	29	67	38.34
194	52	139	97	22	74	63.82
330	68	260	74	12	61	23.13
334	81	250	102	10	90	39.84
431	106	321	106	18	88	33.65

(注)平成16年度中にシステムの変更があり、男女の計は総数と一致しない。

紹介状況

延数			不就労数	就労実人員		
失対事業	公共事業	民間事業		総数	失対適格者	その他
-	6,367	4,087	9,015	1,988	-	1,988
-	3,916	5,363	7,008	1,517	-	1,517
-	191	47	8,071	180	-	180
-	152	52	7,419	135	-	135
-	82	33	6,628	87	-	87
-	-	4	939	3	-	3
-	1	5	756	6	-	6
-	-	5	516	4	-	4
-	1	3	520	2	-	2
-	2	3	496	5	-	5
-	1	2	366	3	-	3
-	4	5	464	8	-	8
-	7	2	359	9	-	9
-	12	3	314	13	-	13
-	24	1	673	12	-	12
-	21	-	436	14	-	14
-	9	-	789	8	-	8

(注)17年度より統計方法の変更が行われたため、16年度以前の数値との連続性が失われている。

14-7 新規学校卒業者の職業紹介状況

(各年度末現在)

年 度	中 学 校				高 等 学 校			
	総 数	男	女	共 用	総 数	男	女	共 用
	求 職 数							
平成 15 年 度	23	19	4	-	945	549	396	-
16	9	4	5	-	703	375	328	-
17	7	5	2	-	627	383	244	-
18	3	3	-	-	662	395	267	-
19	6	4	2	-	667	379	288	-
	就 職 数							
平成 15 年 度	10	7	3	-	793	478	315	-
16	2	-	2	-	656	366	290	-
17	2	2	-	-	589	368	221	-
18	2	2	-	-	647	391	256	-
19	3	2	1	-	647	368	279	-
	求 人 数 (管 内 の み)							
平成 15 年 度	-	-	-	-	259	-	-	259
16	-	-	-	-	340	-	-	340
17	-	-	-	-	412	-	-	412
18	-	-	-	-	441	-	-	441
19	2	-	-	2	590	-	-	590
	他 府 県 へ の 就 職 者 数							
平成 15 年 度	1	-	1	-	255	201	54	-
16	-	-	-	-	252	199	53	-
17	1	1	-	-	224	183	41	-
18	-	-	-	-	266	201	65	-
19	2	2	-	-	277	209	68	-

資料 大牟田公共職業安定所

※求人数については男女雇用均等法により男女別に表記しない。

14-8 雇用保険給付状況

(単位 千円)

年 度	資 格 決 定 数 (基 本 手 当)			初 回 受給者数	受 給 者 実 人 員 (基 本 手 当)			支 給 総 額 (基 本 手 当)		
	総数	男	女		総 数	男	女	総 額	男	女
平成15年度	5,109	2,464	2,645	4,257	22,482	11,731	10,751	3,025,267	1,870,842	1,154,425
16	4,669	2,116	2,553	3,872	18,468	9,276	9,192	2,393,790	1,421,611	972,179
17	4,583	2,022	2,561	3,735	17,436	8,327	9,109	2,112,098	1,183,832	928,266
18	4,190	1,812	2,378	3,480	15,861	7,361	8,500	1,964,905	1,077,150	887,754
19	3,974	1,626	2,348	3,313	15,388	6,635	8,753	1,783,193	907,655	875,537

資料 大牟田公共職業安定所

(注) 受給者実人員は月別実人員の年間累計

14-9 日雇給付状況

(単位 千円)

年 度	手 帳 交 付 数	受 給 者 実 人 員			給 付 総 額					
		総数	男	女	総 額	男	女	1 級	2 級	3 級
平成15年度	278	981	574	407	49,128	32,142	16,986	255	33,461	15,412
16	232	814	531	283	41,917	30,024	11,893	188	30,237	11,492
17	183	846	596	250	44,455	33,820	10,635	82	33,443	10,930
18	155	757	559	198	41,501	33,101	8,400	217	32,432	8,852
19	138	661	506	155	37,075	30,188	6,888	60	29,152	7,863

資料 大牟田公共職業安定所

(注) 受給者実人員は月別実人員の年間累計

14-10 労働者災害補償保険給付状況

この表は、大牟田労働基準監督署管内（大牟田市・柳川市・みやま市）の労災保険給付状況である。

(単位 千円)

年 度	事業所数	労働者数	保 険 給 付					
			総 数		業 務 災 害		通 勤 災 害	
			件 数	金 額	件 数	金 額	件 数	金 額
平成15年度	4,907	57,670	5,022	1,171,028	4,861	1,149,201	161	21,826
16	4,882	56,802	4,585	990,764	4,472	973,295	113	17,469
17	4,850	58,102	4,383	959,895	4,284	945,125	99	14,769
18	4,915	57,947	4,361	915,830	4,238	901,740	123	14,090
19	4,839	55,708	4,304	909,878	4,174	890,231	130	19,647

資料 大牟田労働基準監督署

(注) 金額の総数は千円未満を端数計算で算出したもので、総額と一致しない場合がある。

14-11 市民交通傷害保険の加入と給付状況

(単位 千円)

年 度	加入者数	給 付 件 数											給 付 総 額	
		総 数	け が									後遺 障害		死亡
			1 週間 未 満	1 週 間 ～1 か月	1～2 か 月	2～3 か 月	3～4 か 月	4～5 か 月	5～6 か 月	6 か月 以 上				
平成 15 年度	4,127	63	2	22	10	5	6	6	5	6	-	1	5,870	
16	3,167	57	2	16	7	10	6	6	3	7	-	-	3,605	
17	2,520	47	5	22	2	4	3	2	2	7	-	-	2,935	
18	-	15	1	4	2	3	1	-	-	4	-	-	1,105	
19	-	1	-	-	-	1	-	-	-	-	-	-	30	

資料 市民部市民生活課 (注) 市民交通障害保険は17年度で終了したため、18・19年度は給付件数・給付総額のみを記載する。

14-12 母子福祉寡婦福祉資金貸付状況

(単位 千円)

種 類	平成 15 年度		平成 16 年度		平成 17 年度		平成 18 年度		平成 19 年度	
	件 数	金 額	件 数	金 額	件 数	金 額	件 数	金 額	件 数	金 額
総 額	58	36,656	48	43,274	26	30,831	25	14,430	11	8,519
事業開始資金	-	-	-	-	-	-	-	-	-	-
就職支度資金	-	-	-	-	-	-	-	-	-	-
技能修得資金	1	960	7	7,670	-	-	1	1,080	2	2,064
生活資金	-	-	3	3,230	-	-	3	909	1	309
事業継続資金	-	-	-	-	-	-	-	-	-	-
住宅資金	2	209	-	-	-	-	2	528	-	-
修業資金	2	1,500	3	1,955	2	2,280	1	300	1	600
修学資金	25	26,562	20	25,284	14	24,216	9	9,168	2	3,720
就学支度資金	28	7,425	15	5,135	10	4,335	9	2,445	5	1,826
結婚資金	-	-	-	-	-	-	-	-	-	-
転宅資金	-	-	-	-	-	-	-	-	-	-

資料 保健福祉部児童家庭課

14-13 福祉施設

その1 老人福祉（養護老人ホーム、特別養護老人ホーム、軽費老人ホーム）

(各年4月1日現在、単位 人)

年次	養護老人ホーム		特別養護老人ホーム		軽費老人ホーム	
	施設数	入所者数	施設数	入所者数	施設数	入所者数
平成16年	1	67	6	402	4	157
17	1	76	6	402	4	171
18	1	78	7	432	5	185
19	1	86	8	487	5	193
20	1	90	8	465	5	184

資料 保健福祉部長寿社会推進課

(注) 軽費老人ホームにはケアハウスを含む。

その2 障害者福祉

(各年4月1日現在、単位 人)

施設名	定員	大牟田市からの利用人員						
		平成16年	平成17年	平成18年	平成19年		平成20年	
		身体障害者福祉(身体障害者更正援護施設)			新法*1	旧法*2	新法*1	旧法*2
大牟田恵愛園(社会福祉法人、入所授産施設)	50	11	13	13	14	-	17	-
大牟田恵愛園(社会福祉法人、入所授産施設通所事業)	-	2	4	4	-	-	-	-
大牟田恵愛園(社会福祉法人、療護施設通所型・B型)	-	4	4	4	-	-	-	-
恵愛ワークセンター(社会福祉法人、通所授産施設)	20	13	13	13	-	23	-	21
その他の市外の施設	...	57 (23ヶ所)	55 (23ヶ所)	52 (24ヶ所)	4 (4ヶ所)	52 (24ヶ所)	4 (2ヶ所)	47 (22ヶ所)
		知的障害者福祉(知的障害者援護施設)			新法*1	旧法*2	新法*1	旧法*2
有明ホーム(社会福祉法人、更生施設)	66	31	31	33	-	32	-	32
あけぼの苑(社会福祉法人、更生施設)	70	25	25	26	-	25	-	25
大牟田ワークショップセンター(社会福祉法人、授産施設)	50	19	19	19	-	18	-	18
大牟田授産センター(社会福祉法人、通所)	40	38	38	38	-	39	-	32
有明通勤センター(社会福祉法人、通勤寮)	22	8	8	8	-	8	-	8
グループホーム	...	8 (7ヶ所)	10 (10ヶ所)	14 (12ヶ所)	29 (19ヶ所)	-	20 (16ヶ所)	-
その他の市外の施設	...	129 (44ヶ所)	132 (43ヶ所)	136 (46ヶ所)	1 (1ヶ所)	146 (45ヶ所)	2 (2ヶ所)	144 (38ヶ所)

資料 保健福祉部福祉課

平成19年度より精神グループホームを計上

平成18年10月1日より障害者自立支援法の本格実施に伴い、施設入所や施設通所のサービス体系が大きく変わり、施設通所は日中サービスとなったため平成19年から除く。

旧法施設支援事業者は、平成24年3月31日までに経過的に新法に移行していく。

*1…障害者自立支援法に基づく障害者支援施設 *2…障害者自立支援法に基づく旧法指定施設

旧法サービス	新法サービス
施設入所	日中サービス 施設入所支援サービス
施設通所	日中サービス

その3 児童福祉

(各年4月1日現在、単位 人)

施設名	定員	人 員				
		平成16年	平成17年	平成18年	平成19年	平成20年
保育所(市立2)	170	169	161	159	151	152
保育所(私立20)	2,070	1,955	2,050	2,150	2,132	2,097
学童保育所(市立13)	520	362	396	479	506	555
母子生活支援施設(市立)	20世帯	14(36)	13(32)	14(34)	12(32)	13(32)
あけぼの学園(社会福祉法人、知的障害児施設)	10	10	10	10	10	10
りんどう学園(社会福祉法人、知的障害児施設)	30	30	30	29	27	21
甘木山学園(社会福祉法人、養護施設)	90	85	88	71	71	80
甘木山乳児院(社会福祉法人、乳児院)	20	17	14	10	14	15
大牟田病院(国立、重症心身障害児施設)	80	80	80	79	79	76

資料 保健福祉部児童家庭課

(注) 1) 私立保育所の定員は平成15年より1,970人、平成17年より2,030人、平成18年より2,070人に変更。

2) 学童保育所の定員は平成14年より8ヶ所320人、平成16年より10ヶ所400人、平成17年より11ヶ所440人、平成18年より12ヶ所480人、平成19年より13ヶ所520人に変更。

14-14 生活保護状況

被保護実世帯数、実人員保護率は年度の3月中における実数で表示した。なお、金額については、年度中に支給した金額で表示した。

年 度	被 保 護 実世帯数	被 保 護 実 人 員	保 護 率 人 口 千 人 に つ き (%)	保 護 費 (千 円)						
				総 額	生 活 扶 助	住 宅 扶 助	教 育 扶 助	介 護 扶 助	医 療 扶 助	そ の 他
平成 15 年度	2,751	4,010	29.4	7,236,329	2,075,462	524,308	19,437	73,222	4,515,859	28,041
16	2,773	4,029	29.9	7,052,051	2,022,743	541,968	19,271	84,812	4,354,166	29,091
17	2,811	4,073	30.6	7,050,090	1,967,870	556,552	19,329	91,245	4,378,030	37,064
18	2,810	4,026	30.7	7,090,945	1,957,829	573,744	20,233	79,517	4,419,945	39,677
19	2,812	3,987	30.8	6,848,255	1,930,176	575,727	18,691	87,762	4,197,089	38,810

資料 保健福祉部保護課

14-15 児童相談所相談別受付件数

この表は、大牟田児童相談所管内（大牟田市・柳川市・みやま市）分の相談別受付件数である。

年 次	総 数	養 護 相 談	保 健 相 談	障 害 相 談					非 行 相 談		育 成 相 談				そ の 他 の 相 談
				相 談	肢 体 不 自 由 児	達 障 害 等 相 談	視 聴 覚 ・ 言 語 発 達 障 害	相 重 症 心 身 障 害	知 的 障 害 相 談	自 閉 症 相 談	ぐ 犯 行 為 相 談	触 法 行 為 相 談	性 格 行 動 相 談	不 登 校 相 談	
平成 15 年	1,204	432	1	18	81	80	310	12	54	42	80	37	41	9	7
16	1,298	458	3	19	60	127	305	18	54	39	113	34	53	8	7
17	1,251	492	3	17	40	78	378	17	33	18	99	44	27	4	1
18	1,169	376	1	19	36	179	327	9	27	43	84	22	45	1	-
19	1,102	347	1	27	34	88	282	2	56	30	64	43	100	16	12

資料 福岡県大牟田児童相談所

14-16 身体障害者

この表は、平成20年3月31日現在の身体障害者手帳交付者数である。

区分	総数	視覚障害	聴覚障害	言語機能障害	肢体不自由	内部障害
総数	7,933	1,014	672	121	3,998	2,128
18歳未満のもの	85	3	13	2	54	13
18歳以上のもの	7,848	1,011	659	119	3,944	2,115

資料 保健福祉部福祉課

14-17 女性センター相談件数

年度	総数	生活経済	家庭不和	男女関係	離婚	就労	心身障害	子供	住宅	健康・医療	対人関係	その他
平成15年度	342	28	44	31	93	8	19	17	10	4	30	58
16	298	32	52	31	73	3	17	12	7	9	15	47
17	334	28	46	73	64	7	18	11	5	5	25	52
18	406	26	66	64	126	6	14	5	7	7	21	64
19	349	36	74	36	46	3	2	29	1	2	13	107

資料 企画総務部男女共同参画推進室

14-18 共同募金、日赤募金

(単位 千円・%)

年度	共同募金			日赤募金		
	目標額	募金額	目標達成率	目標額	募金額	目標達成率
平成15年度	26,826	17,671	65.9	12,354	11,919	96.5
16	26,211	17,650	67.3	12,354	11,350	91.9
17	26,206	17,677	67.5	12,354	11,058	89.5
18	25,821	17,583	68.1	12,354	10,769	87.2
19	17,583	17,457	99.3	12,354	10,270	83.1

資料 社会福祉協議会、保健福祉部福祉課

年 度	加 入 状 況				
	世 帯 数	被 保 険 者 数			
		総 数	一般（若人） 被 保 険 者	退職被保険者	老 人 医 療 当 者
平成 15 年度	31,036	56,034	26,242	9,050	20,742
16	31,305	56,037	25,995	10,130	19,912
17	31,337	55,455	25,586	10,849	19,020
18	31,433	54,820	25,135	11,468	18,217
19	31,242	53,795	24,401	11,929	17,465

資料 市民部保険年金課

年 度	被 保 険 者 数				保 険 料 免 除 者	基 礎 (拠 出 制)					
	総 数	強 制 加 入		任 意 加 入		受 給 権					
		1 号	3 号			総 数	老 齢			障 害	
							老 齢	通 算	基 礎	障 害	基 礎
平成 15 年度	31,880	21,612	9,736	532	5,841	28,815	3,871	3,033	18,817	193	2,473
16	31,619	21,510	9,555	554	6,241	29,495	3,556	2,906	19,972	185	2,486
17	31,051	21,098	9,420	533	7,443	30,379	3,238	2,789	21,262	173	2,547
18	30,107	20,445	9,153	509	7,886	31,400	2,957	2,622	22,711	167	2,595
19	28,717	19,374	8,818	525	7,767	32,168	2,679	2,474	23,884	156	2,646

資料 福岡社会保険事務局大牟田事務所

康保険

医 療 費 の 状 況				
1 人 当 たり 医 療 費 (円)				受 診 率 (%)
全 体	一般 (若人) 被 保 険 者	退職被保険者	老 人 医 療 者 該 当 者	
561,563	295,539	396,823	967,489	1,315.7
571,801	300,494	408,879	1,007,302	1,343.1
594,708	318,551	428,180	1,059,260	1,377.8
586,944	320,174	432,252	1,052,405	1,382.0
611,452	338,890	442,103	1,107,942	1,211.3

(注) 加入状況及び医療費の状況は年間平均(3~2月ベース)で示す。

年 金

年 金 給 付 状 況					福 祉 年 金 給 付 状 況				
者 数				年 金 額 (千 円)	受 給 権 者 数				年金額(千円)
母 子	遺 児	遺族基礎	寡 婦		総 数	老 齢	障 害	母 子	
-	-	393	35	17,298,617	167	167	-	-	68,186
-	-	358	32	17,758,471	127	127	-	-	51,701
-	-	336	34	18,435,147	91	91	-	-	30,746
-	-	312	36	19,153,887	64	64	-	-	25,971
-	-	293	36	19,739,005	39	39	-	-	15,826

15 市民経済計算

15-1 経済活動別

区 分	実 額			
	平成 15 年度	平成 16 年度	平成 17 年度	平成 18 年度
市 内 総 生 産	374,081	377,207	386,165	384,937
1 産 業	338,665	341,380	350,803	349,055
(1) 農 林 水 産 業	1,866	2,019	2,045	2,145
ア 農 業	1,346	1,287	1,465	1,446
イ 林 業	3	3	2	2
ウ 水 産 業	517	728	578	697
(2) 鉱 業	49	49	51	86
(3) 製 造 業	73,106	71,842	79,494	77,158
(4) 建 設 業	14,194	18,019	16,695	18,627
(5) 電 気 ・ ガ ス ・ 水 道 業	11,826	10,414	10,850	10,435
(6) 卸 売 ・ 小 売 業	41,554	40,667	40,361	40,271
(7) 金 融 ・ 保 険 業	19,434	18,764	20,544	19,867
(8) 不 動 産 業	48,851	48,920	49,012	49,551
(9) 運 輸 ・ 通 信 業	26,009	28,311	29,809	31,432
(10) サ ー ビ ス 業	101,776	102,375	101,942	99,482
2 政 府 サ ー ビ ス 生 産 者	36,308	36,112	35,373	35,398
3 対 家 計 民 間 非 営 利 サ ー ビ ス 生 産 者	9,803	10,255	9,978	10,115
4 小 計 (1 + 2 + 3)	384,776	387,747	396,154	394,568
5 輸 入 税	3,023	3,208	3,601	4,044
6 (控 除) そ の 他	1,876	2,080	2,137	2,142
7 (控 除) 帰 属 利 子	11,842	11,667	11,453	11,533

資料 福岡県企画・地域振興部調査統計課「県民経済・市町村民経済計算報告書」

15-2 市民所

区 分	実 績			
	平成 15 年度	平成 16 年度	平成 17 年度	平成 18 年度
市 民 所 得	290,753	285,370	287,825	288,294
雇 用 者 所 得	205,439	197,834	195,206	198,726
財 産 所 得 (受 領)	19,276	20,149	21,135	23,681
財 産 所 得 (支 払)	12,623	12,145	11,562	11,955
財 産 所 得 (純 受 取)	6,654	8,004	9,573	11,726
企 業 所 得	78,661	79,531	83,045	77,842

資料 福岡県企画・地域振興部調査統計課「県民経済・市町村民経済計算報告書」

市内総生産

(単位 百万円・%)

対 前 年 度 比				構 成 比			
平成 15 年度	平成 16 年度	平成 17 年度	平成 18 年度	平成 15 年度	平成 16 年度	平成 17 年度	平成 18 年度
99.9	100.8	102.4	99.7	100.0	100.0	100.0	100.0
99.6	100.8	102.8	99.5	90.5	90.5	90.8	90.7
82.6	108.2	101.3	104.9	0.5	0.5	0.5	0.6
97.8	95.6	113.8	98.7	0.4	0.3	0.4	0.4
75.0	100.0	66.7	100.0	0.0	0.0	0.0	0.0
58.8	140.8	79.4	120.6	0.1	0.2	0.1	0.2
94.2	100.0	104.1	168.6	0.0	0.0	0.0	0.0
109.3	98.3	110.7	97.1	19.5	19.0	20.6	20.0
64.7	126.9	92.7	111.6	3.8	4.8	4.3	4.8
84.6	88.1	104.2	96.2	3.2	2.8	2.8	2.7
99.0	97.9	99.2	99.8	11.1	10.8	10.5	10.5
96.3	96.6	109.5	96.7	5.2	5.0	5.3	5.2
101.2	100.1	100.2	101.1	13.1	13.0	12.7	12.9
112.1	108.9	105.3	105.4	7.0	7.5	7.7	8.2
100.5	100.6	99.6	97.6	27.2	27.1	26.4	25.8
99.6	99.5	98.0	100.1	9.7	9.6	9.2	9.2
98.3	104.6	97.3	101.4	2.6	2.7	2.6	2.6
99.6	100.8	102.2	99.6	102.9	102.8	102.6	102.5
103.2	106.1	112.3	112.3	0.8	0.9	0.9	1.1
98.8	110.9	102.7	100.2	0.5	0.6	0.6	0.6
91.0	98.5	98.2	100.7	3.2	3.1	3.0	3.0

得の分配

(単位 百万円・%)

対 前 年 度 比				構 成 比			
平成 15 年度	平成 16 年度	平成 17 年度	平成 18 年度	平成 15 年度	平成 16 年度	平成 17 年度	平成 18 年度
99.3	98.1	100.9	100.2	100.0	100.0	100.0	100.0
97.4	96.3	98.7	101.8	70.6	69.3	67.8	68.9
90.2	104.5	104.9	112.0	6.6	7.1	7.3	8.2
93.2	96.2	95.2	103.4	4.3	4.3	4.0	4.1
85.0	120.3	119.6	122.5	2.3	2.8	3.3	4.1
106.4	101.1	104.4	93.7	27.1	27.9	28.9	27.0

(注) 遡及改訂を行ったため、既公表の過年度計数は変更されている。

区 分	単 位	実		
		平成 14 年度	平成 15 年度	平成 16 年度
市 民 経 済 計 算				
市 内 総 生 産	百万円	374,528	374,081	377,207
市 民 所 得 の 分 配	百万円	292,757	290,753	285,370
就 業 者 1 人 当 たり 市 内 総 生 産	千 円	6,466	6,533	6,619
1 人 当 たり 市 民 所 得	千 円	2,150	2,161	2,147
県 民 経 済 計 算				
金 額 に 関 連 す る も の				
名 目 県 内 総 生 産 (= 支 出)	百万円	17,390,650	17,590,566	17,704,486
実 質 県 内 総 生 産 (= 支 出)	百万円	17,970,326	18,377,438	18,622,715
名 目 県 民 総 生 産 (= 支 出)	百万円	17,601,518	17,750,200	17,829,372
実 質 県 民 総 生 産 (= 支 出)	百万円	18,184,748	18,541,622	18,752,483
県 民 所 得 (分 配)	百万円	13,204,768	13,228,698	13,138,348
1 人 当 たり 県 民 所 得 (注 1)	千 円	2,621	2,622	2,602
総 人 口 (注 2)	人	5,038,924	5,044,785	5,050,023
国 民 経 済 計 算				
金 額 に 関 す る も の				
名 目 国 内 総 生 産 (= 支 出)	10 億円	489,875	493,748	498,491
実 質 国 内 総 生 産 (= 支 出)	10 億円	507,015	517,713	527,993
国 民 所 得 (分 配)	10 億円	355,761	358,079	363,898
国 民 所 得 (国 民 1 人 当 たり)	千 円	2,791	2,804	2,849
総 人 口	千 人	127,447	127,683	127,754

資料 福岡県企画・地域振興部調査統計課「県民経済・市町村民経済計算報告書」

(注1) 県民所得を総人口で除したもの。県民所得には、雇用者所得の他に企業所得等が含まれるため個人の

(注2) 総人口：国勢調査年においては「国勢調査」、それ以外の年においては「10月1日現在推計人口」

※ 実質県内総生産は、固定基準方式

国民経済計算の数値出所は、内閣府経済社会研究所「平成19年版国民経済計算年報」

指 標

額		対 前 年 度 比			
平成 17 年度	平成 18 年度	平成 15 年度	平成 16 年度	平成 17 年度	平成 18 年度
386,165	384,937	99.9	100.8	102.4	99.7
287,825	288,294	99.3	98.1	100.9	100.2
6,780	6,765	101.0	101.3	102.4	99.8
2,196	2,225	100.5	99.4	102.3	101.3
17,962,389	18,094,737	101.2	100.6	101.5	100.7
19,030,550	19,243,069	102.3	101.3	102.2	101.1
18,097,511	18,275,127	100.8	100.4	101.5	101.0
19,172,449	19,432,740	102.0	101.1	102.2	101.4
13,390,680	13,467,999	100.2	99.3	101.9	100.6
2,652	2,665	100.0	99.2	101.9	100.5
5,049,908	5,055,790	100.1	100.1	100.0	100.1
503,845	511,877	100.8	101.0	101.1	101.6
540,770	553,440	102.1	102.0	102.4	102.3
366,661	373,247	100.7	101.6	100.8	101.8
2,871	2,922	100.5	101.6	100.8	101.8
127,747	127,751	100.2	100.1	100.0	100.0

(注) 遡及改訂を行ったため、既公表の過年度計数は変更されている。

所得水準を表すものではありません。
(総務省統計局)

16 財政及び市有財産

16-1 会計別決算

会 計	平成 16 年 度			平成 17 年 度		
	歳 入	歳 出	差 引 額	歳 入	歳 出	差 引 額
一般会計総額	55,313,530	55,815,023	△501,493	51,133,829	51,543,599	△409,770
特別会計総額	47,517,345	46,633,281	884,064	47,994,365	47,592,005	402,360
国民健康保険	15,772,891	15,003,225	769,666	15,895,075	15,352,474	542,601
土地区画整理事業	-	-	-	-	-	-
市民交通傷害保険	4,072	4,072	-	3,838	3,838	-
住宅新築資金等貸付事業	1,152	1,152	-	1,144	1,144	-
老人保健	21,753,684	22,000,158	△246,474	21,939,790	22,213,867	△274,077
市営駐車場事業	24,838	9,196	15,642	31,261	31,261	-
四箇地区簡易水道事業	47,048	47,048	-	47,714	47,714	-
介護保険	9,913,660	9,568,430	345,230	10,075,543	9,941,707	133,836
財産区	-	-	-	-	-	-
企業会計総額	17,984,137	19,642,183	△1,658,046	17,825,176	19,280,729	△1,455,553
水道事業	3,080,931	3,580,940	△500,009	3,112,632	3,993,651	△881,019
公共下水道事業	6,280,665	6,976,289	△695,624	5,991,976	6,968,796	△976,820
市立総合病院事業	8,622,541	9,084,954	△462,413	8,720,568	8,318,282	402,286

資料 企画総務部財政課

16-2 一般会計歳入

科 目	平成 16 年度決算額	平成 17 年度決算額	平成 18 年度決算額
歳 入 総 額	55,313,530	51,133,829	53,804,478
市 方 譲 与 税	13,760,117	13,959,464	13,773,286
地 方 割 交 付 金	675,695	926,404	1,247,113
配 当 割 交 付 金	96,919	64,218	44,264
株 式 等 譲 渡 所 得 割 交 付 金	16,545	29,124	40,944
地 方 消 費 税 交 付 金	18,523	37,171	31,486
ゴ ル フ 場 利 用 税 交 付 金	1,324,672	1,239,210	1,315,369
地 方 特 例 交 付 金	17,742	14,843	14,890
自 動 車 取 得 税 交 付 金	-	-	-
地 方 特 例 交 付 金	250,095	249,654	238,708
地 方 特 例 交 付 金	386,442	377,826	335,351
交 通 安 全 対 策 特 別 交 付 金	12,341,483	12,567,365	12,216,658
分 担 金 及 び 負 担 金	36,744	37,158	39,040
使 用 料 及 び 手 数 料	544,078	599,550	589,816
国 庫 支 出 金	1,681,647	1,848,068	1,852,798
県 支 出 金	10,276,727	8,503,080	8,979,107
財 産 収 入 金	1,938,130	2,115,386	2,087,439
寄 附 金	157,695	264,273	399,618
繰 上 金	3,468	4,098	108,100
繰 越 金	453,188	365,989	855,301
諸 収 入	49,736	35,877	44,731
市 債 入 債	4,768,884	4,380,371	4,299,259
歳 出 総 額	6,515,000	3,514,700	5,291,200
議 会 費	55,815,023	51,543,599	54,409,489
生 産 費	345,374	342,167	368,649
民 生 費	4,376,388	4,693,757	4,541,806
衛 生 費	14,479,929	14,971,998	14,967,488
農 林 水 産 業 費	7,719,913	7,610,821	7,900,640
商 工 業 費	353,597	366,743	271,470
土 木 費	474,009	441,026	343,517
消 防 費	2,806,217	1,712,685	2,217,398
教 育 費	3,739,374	2,650,711	3,786,124
災 害 復 旧 費	1,545,000	1,455,288	1,491,234
公 債 費	3,686,972	3,678,425	3,739,911
諸 支 出 金	98,132	80,731	95,201
予 備 費	8,286,820	6,049,196	6,205,035
前 年 度 繰 上 充 用 金	7,086,066	6,952,681	8,026,515
	-	-	-
	817,232	537,370	454,501

資料 企画総務部財政課

額の推移

(単位 千円)

会 計	平成 1 8 年 度			平成 1 9 年 度		
	歳入	歳出	差引額	歳入	歳出	差引額
一般会計総額	53,804,478	54,409,489	△ 605,011	50,808,180	51,848,927	△ 1,040,747
特別会計総額	47,612,768	46,781,599	831,169	49,075,539	48,481,507	594,032
国民健康保険	16,709,282	16,142,606	566,676	18,204,995	17,604,560	600,435
土地区画整理事業	-	-	-	75,292	75,292	-
市民交通傷害保険	-	-	-	-	-	-
住宅新築資金等貸付事業	1,144	1,144	-	822	822	-
老人保健	20,895,055	20,876,713	18,342	20,445,881	20,644,148	△ 198,267
市営駐車場事業	-	-	-	-	-	-
四箇地区簡易水道事業	2,776	2,776	-	-	-	-
介護保険	10,004,482	9,758,331	246,151	10,346,799	10,154,935	191,864
財産区	29	29	-	1,750	1,750	-
企業会計総額	19,359,883	20,629,618	△ 1,269,735	17,117,293	18,767,510	△ 1,650,217
水道事業	5,877,377	6,529,528	△ 652,151	3,314,069	4,118,147	△ 804,078
公共下水道事業	4,974,799	5,601,698	△ 626,899	5,610,949	6,372,605	△ 761,656
市立総合病院事業	8,507,707	8,498,392	9,315	8,192,275	8,276,758	△ 84,483

歳出状況

(単位 千円)

科 目	平成 1 9 年 度		平成 2 0 年度当初予算額
	当初予算額	決算額	
歳入総額	51,860,000	50,808,180	51,440,000
市地方譲与税	14,872,000	14,977,942	14,990,000
地利子割交付金	470,000	405,192	400,000
配当割交付金	70,000	57,101	80,000
株式等譲渡所得割交付金	30,000	45,412	70,000
地方消費税交付金	70,000	29,529	30,000
ゴルフ場利用税交付金	1,400,000	1,265,168	1,300,000
特別地方消費税交付金	15,000	15,323	15,000
自動車取得税交付金	-	-	-
地方特例交付金	260,000	221,857	200,000
地方交付税	180,000	101,999	150,000
交通安全対策特別交付金	12,500,000	11,700,700	12,000,000
分担金及び負担金	38,000	37,201	35,000
使用料及び手数料	605,789	570,409	581,971
国庫支出金	1,862,984	1,823,639	1,824,557
県支出金	8,347,692	8,365,803	8,055,677
財産収入	2,488,042	2,444,131	2,536,392
寄附金	655,937	1,168,039	531,197
繰入金	124	4,988	1,123
繰越金	481,722	105,810	967,052
繰入金	1	16,450	1
市債	4,148,609	3,975,867	4,457,930
歳出総額	3,364,100	3,475,620	3,214,100
議会費	51,860,000	51,848,927	51,440,000
総務費	344,797	312,255	333,850
民生費	4,213,609	4,704,613	4,341,460
衛生費	15,210,880	15,185,894	16,299,864
労働費	7,944,778	7,338,625	7,436,952
農林水産業費	3,710	3,209	-
林業費	378,286	341,661	460,683
商工業費	1,929,768	2,413,780	1,734,948
土木費	3,507,412	2,914,537	3,036,443
消防費	1,366,537	1,334,481	1,340,032
教育費	3,076,160	3,297,417	3,069,660
災害復旧費	4,000	10,360	4,000
公債費	6,406,766	6,514,380	6,318,966
諸支出金	6,663,297	6,856,254	5,553,142
予備費	10,000	-	10,000
前年度繰上充用金	800,000	621,461	1,500,000

16-3 一般会計財源別歳入状況

依存財源に属する科目とは、1. 地方譲与税 2. 利子割交付金 3. 配当割交付金 4. 株式等譲渡所得割交付金
5. 地方消費税交付金 6. ゴルフ場利用税交付金 7. 特別地方消費税交付金 8. 自動車取得税交付金
9. 地方特例交付金 10. 地方交付税 11. 交通安全対策特別交付金 12. 国庫支出金 13. 県支出金
14. 市債をいう。

(単位 百万円・%)

財源	平成17年度		平成18年度		平成19年度		平成20年度	
	決算額	構成比	決算額	構成比	決算額	構成比	当初予算額	構成比
総額	51,134	100.0	53,804	100.0	50,808	100.0	51,440	100.0
自主財源	21,458	42.0	21,923	40.7	22,643	44.6	23,354	45.4
依存財源	29,676	58.0	31,881	59.3	28,165	55.4	28,086	54.6

資料 企画総務部財政課

16-4 一般会計性質別歳出状況

(単位 百万円・%)

性質	平成17年度		平成18年度		平成19年度		平成20年度	
	決算額	構成比	決算額	構成比	決算額	構成比	当初予算額	構成比
総額	51,544	100.0	54,409	100.0	51,848	100.0	51,440	100.0
消費的経費	35,902	69.7	36,179	66.5	35,175	67.8	36,556	71.0
人件費	10,889	21.1	11,035	20.3	10,080	19.4	9,785	19.0
物件費	4,823	9.4	4,703	8.6	4,664	9.0	4,705	9.1
維持補修費	452	0.9	440	0.8	429	0.8	473	0.9
扶助費	12,868	25.0	12,979	23.9	13,146	25.4	13,357	26.0
補助費等	6,870	13.3	7,022	12.9	6,856	13.2	8,236	16.0
投資的経費	2,954	5.7	3,888	7.1	3,575	6.9	2,456	4.8
普通建設事業費	2,537	4.9	3,547	6.5	3,565	6.9	2,452	4.8
災害復旧事業費	82	0.2	98	0.2	10	0.0	4	0.0
失業対策事業費	335	0.6	243	0.4	-	-	-	-
その他の	12,688	24.6	14,342	26.4	13,098	25.3	12,428	24.2
公債費	6,049	11.7	6,205	11.4	6,514	12.6	6,319	12.3
積立金	14	0.0	126	0.2	10	0.0	5	0.0
投資及び出資金貸付金	1,497	2.9	3,085	5.7	1,454	2.8	1,411	2.7
繰出金	4,590	8.9	4,472	8.2	4,499	8.7	3,183	6.2
前年度繰上充用金	538	1.1	454	0.9	621	1.2	1,500	3.0
予備費	-	-	-	-	-	-	10	0.0

資料 企画総務部財政課

16-5 一般会計、特別会計、相互繰入繰出状況

(単位 千円)

区分	平成17年度決算額	平成18年度決算額	平成19年度決算額	平成20年度当初予算額
一般会計より特別会計へ繰出	4,540,375	4,431,224	4,453,645	3,178,353
一般会計へ特別会計より繰入	-	29	-	1
差引繰出超過	4,540,375	4,431,195	4,453,645	3,178,353

資料 企画総務部財政課

16-6 企業会計決算額

(平成19年度、単位 千円)

会計	収入		支出	
	種別	決算額	種別	決算額
総水道事業	総額	16,897,314	総額	18,630,158
	収益的収入	3,197,156	収益的支出	4,002,420
	資本的収入	2,418,902	資本的支出	2,619,618
下水道事業	総額	778,254	総額	1,382,802
	収益的収入	5,519,427	収益的支出	6,281,083
	資本的収入	2,408,145	資本的支出	2,512,677
市立総合病院事業	総額	3,111,282	総額	3,768,406
	収益的収入	8,180,731	収益的支出	8,346,655
	資本的収入	7,553,828	資本的支出	7,362,827
		626,903		983,828

資料 企業局、市立総合病院

16-7 特別会計決算額

(平成19年度、単位 千円)

会 計	歳 入		歳 出	
	種 別	決 算 額	種 別	決 算 額
総 額		49,075,539		48,481,507
国民健康保険	総額	18,204,995	総額	17,604,560
	国民健康保険税	3,469,600	総務給付	248,437
	使用料及び手数料	1,979	保険給付	11,512,472
	国庫支出金	5,452,462	老人保健拠出	3,114,987
	療養給付費交付金	4,454,232	介護納付金	693,994
	県支出金	779,769	共同事業拠出	1,870,983
	共同事業交付金	2,102,770	保健事業費	45,170
	財産収入	1,835	基金積立	2,488
	諸収入	59,802	公債	-
	繰入金	1,315,870	諸支出	116,029
	繰越金	566,676	予備	-
土地区画整理事業	総額	75,292	総額	75,292
	国庫支出金	35,100	総務費	19,648
	繰入金	39,092	事業費	55,644
	市債	1,100		
住宅新築資金等貸付事業	総額	822	総額	822
	県支出金	75	公債	778
	諸収入	415	事業費	44
	繰入金	332		
老人保健	総額	20,445,881	総額	20,644,148
	払基金交付金	10,593,185	総務費	28,270
	国庫支出金	6,461,317	医療諸	20,615,878
	県支出金	1,661,224	前年度繰上充用	-
	繰入金	1,668,381		
	繰越金	18,342		
	諸収入	43,432		
四箇地区簡易水道事業	総額	-	総額	-
	使費用	-	簡易水道	-
	繰入金	-	公債	-
	諸収入	-		
介護保険	総額	10,346,799	総額	10,154,935
(介護保険事業勘定)	小保額	10,327,257	小保額	10,135,393
	国庫支出料	1,605,075	総務給付	248,526
	支払基金交付金	2,580,443	保険給付	9,405,730
	県支出金	2,978,308	地域支援事業費	190,528
	財産収入	1,476,826	財政安定化基金拠出	10,115
	繰入金	1,532	基金積立	91,290
	諸収入	1,430,677	公債	-
	繰越金	8,245	諸支出	180,522
		246,151	市町村特別給付	8,682
(介護サービス事業勘定)	小サ一ビス収入	19,542	小サ一ビス事業	19,542
	諸収入	19,507	事業費	19,542
		35		
財産区	総額	1,750	総額	1,750
	財産収入	1,750	繰出	1,750

資料 企画総務部財政課

16-8 市 税

その1 収入決算額

(単位 百万円・%)

種 別	平成15年度		平成16年度		平成17年度		平成18年度		平成19年度	
	金 額	構 成 比	金 額	構 成 比	金 額	構 成 比	金 額	構 成 比	金 額	構 成 比
総 額	13,991	100.0	13,760	100.0	13,959	100.0	13,773	100.0	14,978	100.0
普 通 税	13,555	96.9	13,328	96.9	13,531	96.9	13,377	97.1	14,578	97.3
市 民 税	4,639	33.2	4,476	32.5	4,818	34.5	5,097	37.0	6,219	41.5
固 定 資 産 税	7,844	56.1	7,794	56.7	7,689	55.1	7,233	52.5	7,310	48.8
軽自動車税	197	1.4	201	1.5	205	1.4	211	1.5	216	1.4
市たばこ税	860	6.1	857	6.2	819	5.9	836	6.1	833	5.6
特別土地保有税	15	0.1	0	0.0	0	0.0	0	0.0	0	0.0
目 的 税	436	3.1	432	3.1	428	3.1	396	2.9	400	2.7
都 市 計 画 税	436	3.1	432	3.1	428	3.1	396	2.9	397	2.7
入 湯 税	-	-	-	-	-	-	0	0.0	3	0.0
収入割合(%)	(94.8)	-	(95.0)	-	(95.0)	-	(94.8)	-	(95.0)	-
滞 納 繰 越 額	672	-	647	-	665	-	708	-	727	-
不 納 欠 損 額	144	-	77	-	64	-	51	-	65	-

資料 市民部市民生活課、市民部税務課、市民部納税課

その2 課税対象

この表は、平成18年度、19年度市税の現年課税分について、その年度当初課税対象を掲げたものである。

(単位 人・百万円)

種 別	平 成 1 8 年 度		平 成 1 9 年 度	
	納 税 者 数	調 定 額	納 税 者 数	調 定 額
市 民 税 総 数	54,980	5,019	54,591	6,283
個 人	52,531	3,625	52,127	4,592
法 人	2,449	1,394	2,464	1,691
固 定 資 産 税 総 数	46,932	7,373	47,018	7,393
土 地 小 計	36,117	2,735	36,251	2,608
個 人	35,130	1,391	35,233	1,358
法 人	987	1,344	1,018	1,250
家 屋 小 計	36,680	3,187	36,823	3,314
個 人	35,549	1,946	35,662	2,006
法 人	1,131	1,241	1,161	1,308
償 却 資 産 小 計	1,123	1,377	1,133	1,400
個 人	168	12	175	12
法 人	955	1,365	958	1,388
国 有 資 産 等 所 在 市 町 村 交 付 金	6	70	6	65
日 本 郵 政 公 社 有 資 産 所 在 市 町 村 納 付 金	1	4	1	6
軽 自 動 車 税 総 数	47,064	215	47,384	220
原 動 機 付 自 転 車	13,494	14	13,098	14
軽 自 動 車、二 輪 小 型 自 動 車、小 型 特 殊 車	33,570	201	34,286	206
市 た ば こ 税	105	837	3	833
特 別 土 地 保 有 税	-	-	-	-
都 市 計 画 税	42,855	402	42,955	399
入 湯 税	2	0	2	3

資料 市民部市民生活課、市民部税務課

その3 徴収状況

この表は、各年度5月末日現在の市税の収納状況を科目別に掲げたものである。

(単位 千円・%)

科 目	平成18年度					平成19年度				
	調定額	収入済額	収入歩合	不納欠損額	滞納繰越額	調定額	収入済額	収入歩合	不納欠損額	滞納繰越額
総 額	14,532,419	13,773,286	94.8	51,439	708,066	15,769,863	14,977,942	95.0	65,015	727,318
普通税総額	14,104,534	13,376,622	94.8	49,129	679,147	15,339,608	14,578,458	95.0	62,205	699,348
(1) 個人市民税総額	3,846,390	3,704,966	96.3	6,619	134,994	4,707,597	4,530,857	96.2	10,001	166,792
現年度	3,718,057	3,682,833	99.1	-	35,406	4,573,657	4,510,958	98.6	21	62,728
繰越	128,333	22,133	17.3	6,619	99,588	133,940	19,899	14.9	9,980	104,064
(2) 法人市民税総額	1,409,254	1,391,665	98.8	1,155	16,446	1,707,239	1,688,182	98.9	805	18,410
現年度	1,393,659	1,389,315	99.7	-	4,356	1,690,793	1,686,748	99.8	-	4,185
繰越	15,595	2,350	15.1	1,155	12,090	16,446	1,434	8.7	805	14,225
(3) 固定資産税総額	7,782,351	7,232,736	92.9	40,268	509,480	7,856,157	7,310,043	93.0	50,070	496,222
土地家屋										
現年度	5,887,225	5,789,007	98.3	343	97,982	5,897,611	5,793,293	98.2	1,099	103,363
繰越	381,833	33,045	8.7	32,407	316,382	412,312	74,000	17.9	39,691	298,620
小計	6,269,058	5,822,052	92.9	32,750	414,364	6,309,923	5,867,293	93.0	40,790	401,983
償却資産										
現年度	1,351,390	1,328,845	98.3	79	22,491	1,378,823	1,354,434	98.2	-	24,423
繰越	87,649	7,585	8.7	7,439	72,625	96,396	17,301	17.9	9,280	69,816
小計	1,439,039	1,336,430	92.9	7,518	95,116	1,475,219	1,371,735	93.0	9,280	94,239
国有資産等所在 市町村交付金	70,086	70,086	100.0	-	-	65,431	65,431	100.0	-	-
日本郵政公社 有資産所在 市町村納付金	4,168	4,168	100.0	-	-	5,584	5,584	100.0	-	-
(4) 軽自動車税総額	223,522	210,650	94.2	1,087	11,815	228,802	215,975	94.4	1,329	11,512
現年度	211,594	208,001	98.3	-	3,623	216,987	213,182	98.2	-	3,816
繰越	11,928	2,649	22.2	1,087	8,192	11,815	2,793	23.6	1,329	7,696
(5) 市たばこ税総額	836,605	836,605	100.0	-	-	833,401	833,401	100.0	-	-
現年度	836,605	836,605	100.0	-	-	833,401	833,401	100.0	-	-
繰越	-	-	-	-	-	-	-	-	-	-
(6) 特別土地保有税額	6,412	0	0.0	-	6,412	6,412	0	0.0	-	6,412
現年度	-	-	-	-	-	-	-	-	-	-
繰越	6,412	0	0.0	-	6,412	6,412	0	0.0	-	6,412
目的税総額	427,885	396,664	92.7	2,310	28,919	430,255	399,484	92.8	2,810	27,970
(7) 都市計画税総額	427,437	396,216	92.7	2,310	28,919	427,392	396,621	92.8	2,810	27,970
現年度	400,575	393,887	98.3	26	6,669	398,474	391,423	98.2	67	6,993
繰越	26,862	2,329	8.7	2,284	22,250	28,918	5,198	18.0	2,743	20,977
(8) 入湯税総額	448	448	100.0	-	-	2,863	2,863	100.0	-	-
現年度	448	448	100.0	-	-	2,863	2,863	100.0	-	-
繰越	-	-	-	-	-	-	-	-	-	-

資料 市民部市民生活課、市民部税務課、市民部納税課

16-9 市 債

この表は、年度末現在における市債の事業別借入先別現債額である。

その1 事業別

(単位 千円)

事業	平成18年度			平成19年度		
	発行高	償還額	残高	発行高	償還額	残高
総額	8,140,200	7,374,587	99,910,378	6,492,520	9,132,507	97,270,391
一般会計	5,291,200	5,119,508	55,398,806	3,475,620	5,465,128	53,409,298
民生債	-	3,903	43,816	-	5,699	38,117
衛生債	1,034,400	909,759	9,490,519	181,700	1,000,529	8,671,690
労働債	65,500	133,606	967,390	-	124,030	843,360
土木債	733,000	1,435,145	12,873,290	891,000	1,481,110	12,283,180
公営住宅債	397,000	341,533	6,852,283	189,800	389,759	6,652,324
教育債	182,300	871,173	5,198,746	275,300	848,756	4,625,290
災害復旧債	15,400	14,468	71,239	4,000	14,049	61,190
その他	2,863,600	1,409,921	19,901,523	1,933,820	1,601,196	20,234,147
特別会計	-	933	2,293	1,100	662	2,731
住宅新築資金等貸付事業	-	933	2,293	-	662	1,631
公共用地先行取得事業	-	-	-	-	-	-
簡易水道事業	-	-	-	-	-	-
駐車場事業	-	-	-	-	-	-
土地区画整理事業	-	-	-	1,100	-	1,100
企業会計	2,849,000	2,254,146	44,509,279	3,015,800	3,666,717	43,858,362
市立総合病院事業	186,000	580,441	10,369,433	232,000	603,409	9,998,024
水道事業	1,272,600	427,646	9,308,041	679,000	927,153	9,059,888
公共下水道事業	1,390,400	1,246,059	24,831,805	2,104,800	2,136,155	24,800,450

資料 企画総務部財政課

※平成18年度より、簡易水道事業が水道事業会計に統合されたため、市債については水道事業会計に合算している。

その2 借入先別

(単位 千円)

借入先	平成18年度			平成19年度		
	発行高	償還額	残高	発行高	償還額	残高
総額	8,140,200	7,374,587	99,910,378	6,492,520	9,132,507	97,270,391
財務省	2,772,300	3,098,027	48,609,881	1,635,067	4,420,054	45,824,894
日本郵政公社	480,400	811,003	18,788,634	279,500	844,883	18,223,251
公営企業金融公庫	2,380,000	1,189,333	16,133,342	1,576,200	1,492,000	16,217,542
市中銀行	1,207,300	1,356,067	5,793,677	1,526,200	1,339,487	5,980,390
全国市有物件災害共済会	43,700	9,965	93,335	28,800	14,804	107,331
保険会社	-	-	-	-	-	-
福岡県	-	190,970	653,904	245,900	182,915	716,889
共済組合	-	24,748	100,858	-	12,451	88,407
福岡県市町村災害共済基金組合	-	71,784	261,916	-	71,784	190,132
その他の金融機関	1,256,500	622,690	9,474,831	1,200,853	754,129	9,921,555
特定資金	-	-	-	-	-	-

資料 企画総務部財政課

16-10 市有財産

この表は、各年度末現在における市有財産(道路・河川及び公営企業分を除く)について掲げたものである。

年度	土地 (m ²)	建物 (m ²)	立木 (m ³)	用益物権 (m ²)	有価証券 (千円)	出資財産 (千円)	出資による権利 (千円)	基金 (千円)
平成15年度	3,258,883	509,039	3,395	3,408	115,000	601	1,988,790	4,458,449
16	3,341,472	519,134	3,395	3,408	115,000	224	2,077,090	4,591,274
17	3,660,236	513,795	3,395	3,545	115,000	224	2,009,490	4,091,177
18	3,715,010	519,482	3,395	3,545	115,000	224	2,071,854	4,155,199
19	3,874,500	522,245	3,395	3,545	115,000	224	2,138,226	3,468,049

資料 企画総務部総務課

17 公務員及び選挙

17-1 市職員

(各年4月1日現在)

年次・所属名	総数	男	女	所属名	総数	男	女
平成16年	1,734	1,156	578	市議会事務局	10	7	3
17	1,691	1,124	567	監査委員事務局	5	3	2
18	1,656	1,100	556	選挙管理委員会事務局	4	3	1
				農業委員会	3	1	2
19	1,604	1,071	533	公平委員会	(4)	(3)	(1)
				消防	131	129	2
20	1,544	1,024	520	教育委員会	146	51	95
市長事務局	1,099	694	405	企業	122	113	9
会計課	8	4	4	公益法人等派遣			
企画総務部	118	85	33	(社福)大牟田市社会福祉協議会	2	2	-
市民部	135	78	57	(財)大牟田市地域活性化センター	2	2	-
産業経済部	61	52	9	(財)大牟田市水道サービス公社	8	7	1
都市整備部	119	106	13	一部事務組合			
環境部	173	169	4	大牟田・荒尾清掃施設組合	12	12	-
保健福祉部	187	111	76				
市立総合病院	298	89	209				

資料 企画総務部人事課

(注) ()書きは兼務を示し、外数とする。

17-2 会議開催状況

この表は、平成19年度の市議会、常任委員会及び特別委員会の開催状況である。

会 議		開催回数	議案件数	請願件数	その他
市議会	総数	6	160	7	98
	定例会	4	154	7	80
	臨時会	2	6	-	18
常任委員会	総数	54	126	6	331
	総務委員会	14	47	2	96
	教育厚生委員会	13	32	3	76
	経済環境委員会	16	23	1	79
建設委員会	11	24	-	80	
議会運営委員会	21	-	-	47	
特別委員会	総数	30	44	1	33
	決算特別委員会	6	10	-	-
	予算特別委員会	7	34	1	5
	港湾・交通整備促進特別委員会	3	-	-	7
	新産業創造・閉山対策促進特別委員会	5	-	-	8
行財政改革特別委員会	9	-	-	13	
全員協議会	1	-	-	1	

資料 市議会事務局

17-3 市議会議員

(平成20年6月1日現在)

党派名	会 派 名						無 所 属	合 計
	社民・民主・ 護憲クラブ	自由民主党 議員 団	公 明 党 議 員 団	おおむた・ 市 民 党	日 本 共 産 党 議 員 団			
合 計	7	7	5	4	3	2	28	
社 民 党	3	-	-	-	-	-	3	
自 民 党	-	7	-	-	-	1	8	
公 明 党	-	-	5	-	-	-	5	
共 産 党	-	-	-	-	3	-	3	
民 主 党	1	-	-	-	-	-	1	
無 所 属	3	-	-	4	-	1	8	

資料 市議会事務局

17-4 永久選挙人名簿登録人員

(平成20年9月2日現在)

投票区	投 票 所	総 数	男	女	投票区	投 票 所	総 数	男	女
総	数	107,699	48,236	59,463					
1	倉 永 小 学 校	5,044	2,194	2,850	18	大 正 小 学 校	3,411	1,514	1,897
2	吉 野 小 学 校	4,920	2,234	2,686	19	松 原 中 学 校	2,888	1,313	1,575
3	上 内 小 学 校	1,127	507	620	20	諏 訪 小 学 校	921	453	468
4	リフレスおおむた	386	185	201	21	川 尻 小 学 校	3,503	1,559	1,944
5	手 鎌 小 学 校	4,548	2,051	2,497	22	三 川 地 区 公 民 館	3,021	1,372	1,649
6	羽 山 台 小 学 校	4,244	1,933	2,311	23	み な と 小 学 校	3,817	1,692	2,125
7	銀 水 小 学 校	5,970	2,637	3,333	24	高 泉 県 営 住 宅 50 集 会 室	1,624	635	989
8	三 池 小 学 校	3,896	1,750	2,146	25	サン・アビリティーズおおむた	4,243	1,946	2,297
9	歴 木 中 学 校	2,807	1,273	1,534	26	駛 馬 北 小 学 校	2,548	1,166	1,382
10	平 原 小 学 校	4,169	1,816	2,353	27	橘 中 学 校	3,498	1,573	1,925
11	上 官 小 学 校	2,294	992	1,302	28	駛 馬 南 小 学 校	3,028	1,368	1,660
12	延 命 中 学 校	3,111	1,402	1,709	29	米 生 中 学 校	2,237	1,022	1,215
13	大 牟 田 小 学 校	2,338	1,032	1,306	30	笹 原 小 学 校	3,675	1,740	1,935
14	白 川 小 学 校	3,675	1,614	2,061	31	天 道 小 学 校	1,470	644	826
15	白 光 中 学 校	3,935	1,703	2,232	32	玉 川 小 学 校	2,977	1,371	1,606
16	明 治 小 学 校	2,992	1,322	1,670	33	高 取 小 学 校	3,671	1,661	2,010
17	中 友 小 学 校	2,895	1,314	1,581	34	三 池 地 区 公 民 館	2,816	1,248	1,568

資料 選挙管理委員会事務局

17-5 選挙投票状況

その1 各種選挙の立候補者数及び投票者数

選挙の種類 年月日、区	定数	立候補者数	当日有権者数			投票者数			投票率 (%)
			総数	男	女	総数	男	女	
衆議院議員総選挙 平成17年9月11日 (小選挙区)	1	3	110,408	49,325	61,083	72,944	32,249	40,695	66.1
(比例代表)			110,470	49,357	61,113	72,962	32,261	40,701	66.0
参議院議員通常選挙 平成19年7月29日 (選挙区)	2	6	108,612	48,498	60,114	59,608	26,583	33,025	54.9
(比例代表)			108,612	48,498	60,114	59,613	26,586	33,027	54.9
県知事選挙 平成19年4月8日	1	3	108,045	48,155	59,890	54,105	23,883	30,222	50.1
県議会議員一般選挙 平成19年4月8日	3	4	108,045	48,155	59,890	54,024	23,847	30,177	50.0
市長選挙 平成19年11月18日	1	2	107,495	48,029	59,466	47,486	20,659	26,827	44.2
市議会議員選挙 平成19年4月22日	28	34	107,453	47,869	59,584	63,833	27,706	36,127	59.4

資料 選挙管理委員会事務局

その2 各種選挙の党派別立候補者数及び得票数

選挙の種類 年月日	総 数	自 民 党	社 会 主 義 党	公 明 党	日 共 産 党	民 主 党	無 所 属
県知事選挙 平成19年4月8日							
立候補者数	3	-	-	-	-	-	3
得票数	53,285	-	-	-	-	-	53,285
県議会議員一般選挙 平成19年4月8日							
立候補者数	4	2	-	-	1	-	1
得票数	53,098	28,587	-	-	8,025	-	16,486
市長選挙 平成19年11月18日							
立候補者数	2	-	-	-	-	-	2
得票数	47,091	-	-	-	-	-	47,091
市議会議員選挙 平成19年4月22日							
立候補者数	34	10	3	5	4	1	11
得票数	63,268.996	16,739.835	6,034.000	11,634.870	5,963.743	2,490.349	20,406.199

選挙の種類 年月日、区	総 数	社 民 主 義 党	公 明 党	日 共 産 党	自 民 党	民 主 党	国 民 新 党
衆議院議員総選挙 平成17年9月11日 (小選挙区)							
立候補者数	3	-	-	1	1	1	-
得票数 (比例代表)	68,911	-	-	10,113	31,996	26,802	-
得票数	70,842	5,708	14,842	7,372	21,263	18,988	2,669

選挙の種類 年月日、区	総 数	維 新 政 党 ・ 新 風	社 会 民 主 党	公 明 党	9 条 ネ ッ ト	共 生 新 党
参議院議員通常選挙 平成19年7月29日 (選挙区)						
立候補者数	6	1	1	-	-	1
得票数 (比例代表)	56,448	644	3,755	-	-	412
得票数	58,134.989	152.000	3,405.000	12,515.607	234.000	99.000

選挙の種類 年月日、区	日 本 共 産 党	国 民 新 党	自 由 民 主 党	民 主 党	新 党 日 本	女 性 党
参議院議員通常選挙 平成19年7月29日 (選挙区)						
立候補者数	1	-	1	1	-	-
得票数 (比例代表)	6,624	-	20,283	24,730	-	-
得票数	5,460.195	663.217	13,651.400	20,195.464	1,125.986	633.120

資料 選挙管理委員会事務局

(注)按分により小数以下の票が発生している。

18 教育、文化及び宗教

18-1 小学校の概況

(平成19年5月1日現在)

学 校 名	児 童 数			職 員 数	学 級 数
	計	男	女		
小 学 校 計	6,624	3,408	3,216	524	256
み な と	377	197	180	27	15
川 尻	254	126	128	20	10
諏 訪	71	37	34	15	6
駛 馬 南	159	70	89	16	7
駛 馬 北	199	94	105	17	6
笹 原	188	96	92	17	6
天 道	98	47	51	15	6
玉 川	103	49	54	15	6
上 官	108	51	57	16	7
大 牟 田	389	200	189	26	12
大 正	372	197	175	26	14
中 友	215	126	89	20	9
明 治	235	104	131	20	10
白 川	353	169	184	27	13
平 原	269	126	143	21	11
高 取	316	167	149	25	12
三 池	455	245	210	31	16
羽 山 台	416	207	209	26	15
銀 水	622	318	304	36	21
上 内	59	39	20	15	6
吉 野	472	255	217	31	16
倉 永	299	153	146	25	12
手 鎌	595	335	260	37	20

資料 教育委員会 学務課

18-2 小学校児童数の推移

(各年5月1日現在)

学 年	平成14年	平成15年	平成16年	平成17年	平成18年	平成19年
総 数	7,356	7,127	6,954	6,824	6,746	6,624
1 年	1,146	1,132	1,140	1,118	1,054	1,060
2 年	1,197	1,144	1,130	1,129	1,115	1,062
3 年	1,160	1,179	1,136	1,125	1,127	1,117
4 年	1,233	1,154	1,186	1,133	1,132	1,122
5 年	1,294	1,222	1,146	1,178	1,130	1,120
6 年	1,326	1,296	1,216	1,141	1,188	1,143

資料 教育委員会 学務課

18-3 中学校の概況

(平成19年5月1日現在)

学 校 名	生 徒 数			職 員 数	学 級 数
	計	男	女		
中 学 校 計	3,643	1,827	1,816	310	119
船 津	190	104	86	21	7
右 京	156	82	74	20	7
米 生	240	115	125	21	8
勝 立	215	119	96	20	7
延 命	226	119	107	22	8
松 原	239	107	132	24	8
白 光	309	167	142	26	10
歴 木	347	180	167	28	11
田 隈	613	317	296	39	18
橘	304	159	145	26	10
甘 木	451	238	213	33	13
明光学園(私立)	149	-	149	11	6
大牟田(私立)	204	120	84	19	6

資料 教育委員会 学務課、明光学園中学校、大牟田中学校

18-4 高等学校の概況

(平成19年5月1日現在)

学 校 名	全 日 制 生 徒 数			定 時 制 生 徒 数			教 員 数	学 級 数	
	計	男	女	計	男	女		全 日 制	定 時 制
高 等 学 校 計 (県立)	5,387	2,633	2,754	76	70	6	405	145	6
三池高等学校	860	403	457	-	-	-	55	22	-
三池工業高等学校	702	657	45	76	70	6	69	18	6
大牟田北高等学校	542	280	262	-	-	-	41	16	-
ありあけ新世 (私立)	827	228	599	-	-	-	59	21	-
大牟田高等学校	1,461	890	571	-	-	-	110	35	-
誠修高等学校	698	175	523	-	-	-	53	21	-
明光学園高等学校	297	-	297	-	-	-	18	12	-

資料 福岡県教育委員会「教育便覧」、大牟田高等学校、誠修高等学校、明光学園高等学校

年次	教 員 数			学 級 数			
	計	男	女	計	小 学 部	中 学 部	高 等 部
平成 15 年	51	16	35	25	11	6	8
16	51	18	33	25	13	5	7
17	56	18	38	25	11	7	7
18	64	22	42	24	10	7	7
19	68	23	45	27	11	8	8

資料 教育委員会 学務課

注) 学校教育法の改正により平成 19 年 4 月 1 日より聾学校、盲学校、養護学校の名称が一本化され特別支援学校に変更

18-6 幼稚園

年次	園 数				教 員 数		
	総 数	国 立	公 立	私 立	計	男	女
平成 15 年	15	-	-	15	114	11	103
16	15	-	-	15	118	12	106
17	15	-	-	15	119	13	106
18	15	-	-	15	114	10	104
19	14	-	-	14	120	11	109

資料 教育委員会 学務課

18-7 専修学校の概況

(各年 5 月 1 日現在)

年次	学 校 数	教 員 数			生 徒 数		
		計	男	女	計	男	女
平成 15 年	6	33	8	25	548	172	376
16	6	38	10	28	567	203	364
17	5	32	5	27	503	159	344
18	5	26	4	22	417	120	297
19	4	19	-	19	313	72	241

資料 福岡県企画・地域振興部調査統計課

支援学校の概況

(各年5月1日現在)

児 童 生 徒 数								
総 数			小 学 部		中 学 部		高 等 部	
計	男	女	男	女	男	女	男	女
75	51	24	20	7	9	7	22	10
74	45	29	19	9	8	8	18	12
74	46	28	14	8	15	4	17	16
74	50	24	19	7	14	6	17	11
83	55	28	20	9	17	6	18	13

されている。

の概況

(各年5月1日現在)

園 児 数								
総 数			3 歳		4 歳		5 歳	
計	男	女	男	女	男	女	男	女
1,451	726	725	177	180	288	262	261	283
1,412	739	673	203	169	236	246	300	258
1,341	672	669	185	174	255	247	232	248
1,344	688	656	183	197	243	210	262	249
1,302	681	621	220	172	218	237	243	212

年 度	教 員 数			学 生																	
				総 数													機 械 工 学 科				
	総数	男	女	総 数			1年		2年		3年		4年		5年		1年	2年	3年	4年	5年
				総数	男	女	男	女	男	女	男	女	男	女	男	女					
平成15年度	81	75	6	1,000	696	304	148	65	146	61	131	70	162	50	109	58	43	40	35	43	25
16	80	74	6	1,015	724	291	155	53	141	62	149	62	143	60	136	54	42	39	43	39	33
17	81	73	8	1,011	742	269	169	41	146	52	145	65	153	54	129	57	40	38	39	45	36
18	81	73	8	1,022	768	254	168	51	165	42	152	56	138	56	145	49	45	37	42	35	46
19	80	72	8	1,010	772	238	167	48	169	46	160	45	156	47	120	52	44	41	36	43	32

資料 国立有明工業高等専門学校

18-9 帝京大学福岡短期大学の概況

(各年5月1日現在)

年 次	教 員 数			学 生 数								
				総 数			国際コミュニケーション学科		日 本 文 化 学 科		情 報 ビジネス学科	
	総数	男	女	総数	1年	2年	1年	2年	1年	2年	1年	2年
平成13年	17	11	6	113	46	67	16	25	3	10	27	32
14	17	11	6	79	40	39	22	11	-	3	18	25
15	14	9	5	60	22	38	16	20	-	-	6	18
16	12	8	4	55	34	21	14	14	-	-	20	7
17	11	8	3	32	-	32	-	13	-	-	-	19

資料 帝京大学福岡短期大学

(注) 平成15年3月31日 日本文化学科廃止。

(注) 平成18年3月31日付で廃校し文部科学大臣より廃止認可を受けている。

高等専門学校の概況

(各年5月1日現在)

数																				専攻科生数								
電気工学科					電子情報工学科					物質工学科					建築学科					総数		生産情報システム		応用物質工		建築学		
1年	2年	3年	4年	5年	1年	2年	3年	4年	5年	1年	2年	3年	4年	5年	1年	2年	3年	4年	5年	総数	男	女	男	女	男	女	男	女
41	41	40	46	35	45	42	44	39	40	41	41	41	46	29	43	43	41	38	38	44	34	10	24	-	9	2	1	8
44	38	40	45	40	40	45	41	41	37	41	39	42	38	45	41	42	45	40	35	50	41	9	28	-	8	4	5	5
42	42	40	42	39	43	38	47	42	38	43	38	41	37	35	42	42	43	41	38	52	44	8	27	-	7	4	10	4
44	44	42	38	41	44	42	40	42	36	45	40	42	39	32	41	44	42	40	39	49	40	9	27	-	5	4	8	5
42	46	42	36	36	45	43	44	43	33	40	44	42	36	35	44	41	41	45	36	63	47	16	37	2	3	8	7	6

18-10 帝京大学福岡医療技術学部の概況

(各年5月1日現在)

年次	教員数			学生数													
				総数					理学療法学科				作業療法学科				
	総数	男	女	総数	1年	2年	3年	4年	1年	2年	3年	4年	1年	2年	3年	4年	
平成17年	20	15	5	140	140	-	-	-	95	-	-	-	45	-	-	-	
18	25	18	7	283	147	136	-	-	98	95	-	-	49	41	-	-	
19	29	20	9	415	138	143	134	-	96	95	95	-	42	48	39	-	

資料 帝京大学福岡医療技術学部

18-11 中学校卒業後の状況（公立・私立）

（単位 人）

卒業年	卒業者総数			高等学校等 進学者		専修学校 (高等課程) 進学者		専修学校 (一般課程) 等入学者		公共職業能 力開発施設 等入学者		就職者		左記以外 の者等	
	総数	男	女	男	女	男	女	男	女	男	女	男	女	男	女
平成10年	1,899	921	978	899	956	-	2	男	3	女	-	7	5	12	15
11	1,805	911	894	880	880	1	-	1	2	9	-	6	1	14	11
12	1,872	917	955	882	933	1	-	-	-	7	1	4	2	23	19
13	1,744	865	879	829	849	-	-	-	1	13	1	7	1	16	27
14	1,652	795	857	769	837	-	-	2	4	5	-	3	-	16	16
15	1,618	841	777	817	759	-	-	-	3	5	-	6	2	13	13
16	1,455	718	737	693	713	-	1	-	-	8	-	6	1	11	22
17	1,413	699	714	672	693	1	-	-	-	4	-	3	-	19	21
18	1,366	698	668	647	647	-	1	-	-	15	-	5	1	31	19
19	1,326	656	670	632	657	-	-	-	1	11	-	2	-	11	12

資料 教育委員会 学務課

18-12 高等学校卒業後の状況（公立・私立一全日制・定時制）

（単位 人）

卒業年	卒業者総数			大学等進学者		専修学校 (高等課程) 進学者		専修学校 (一般課程) 等入学者		公共職業能 力開発施設 等入学者		就職者		左記以外 の者等	
	総数	男	女	男	女	男	女	男	女	男	女	男	女	男	女
平成10年	2,508	1,177	1,331	368	591	187	259	男	69	女	52	494	315	59	114
11	2,427	1,148	1,279	352	533	179	300	65	54	9	2	433	252	110	138
12	2,407	1,148	1,259	376	535	174	300	60	42	16	3	409	236	113	143
13	2,361	1,112	1,249	369	481	157	340	72	49	15	1	405	251	94	127
14	2,470	1,241	1,229	373	520	213	279	71	43	15	2	415	231	154	154
15	2,446	1,248	1,198	415	528	214	216	91	105	15	-	385	225	128	127
16	2,228	1,134	1,094	353	493	252	242	50	30	8	1	379	191	92	139
17	2,198	1,113	1,085	352	408	221	298	51	29	10	3	406	245	73	105
18	2,012	1,004	1,008	356	457	176	244	47	22	8	1	371	177	48	115
19	1,998	1,030	968	353	428	174	282	47	22	10	3	387	171	59	62

資料 福岡県企画・地域振興部調査統計課

（注）就職者は、就職進学者、就職入学者を含むので総数と内訳計は一致しない場合がある。

18-13 高等学校卒業者の就職状況

(単位 人)

産 業 別 就 職 者 数			計	男	女
平成18年	総	数	548	371	177
	A	農業	1	1	-
	B	林業	-	-	-
	C	漁業	-	-	-
	D	鉱業	-	-	-
	E	建設業	43	39	4
	F	製造業	240	206	34
	G	電気・ガス・熱供給・水道業	8	8	-
	H	情報通信業	3	3	-
	I	運輸業	20	16	4
	J	卸売・小売業	61	25	36
	K	金融・保険業	4	-	4
	L	不動産業	-	-	-
	M	飲食店・宿泊業	29	5	24
	N	医療・福祉	32	6	26
	O	教育・学習支援業	-	-	-
	P	複合サービス業	14	8	6
	Q	サービス業	68	31	37
	R	公務	25	23	2
S	その他	-	-	-	
平成19年	総	数	558	387	171
	A	農業	2	2	-
	B	林業	-	-	-
	C	漁業	-	-	-
	D	鉱業	-	-	-
	E	建設業	52	52	-
	F	製造業	257	217	40
	G	電気・ガス・熱供給・水道業	8	8	-
	H	情報通信業	4	4	-
	I	運輸業	33	24	9
	J	卸売・小売業	40	15	25
	K	金融・保険業	6	-	6
	L	不動産業	-	-	-
	M	飲食店・宿泊業	17	6	11
	N	医療・福祉	34	5	29
	O	教育・学習支援業	-	-	-
	P	複合サービス業	20	6	14
	Q	サービス業	50	17	33
	R	公務	34	30	4
S	その他	1	1	-	

資料 福岡県企画・地域振興部調査統計課

(注) 就職者は、就職進学者を含む。

18-14 学校施設状況

(各年5月1日現在、単位 m²)

区 分	年 次	校 地 面 積				建 物 面 積					
		建 物 敷 地		運 動 場		校 舎			屋 内 運 動 場		
		面 積	1人当たり	面 積	1人当たり	木 造	鉄 筋	その他	1人当たり	鉄 骨	鉄 筋
小学校	平成18年	176,123	26.4	216,359	32.1	697	85,313	1,049	12.9	8,901	8,403
中学校		142,021	41.9	139,659	41.2	545	50,795	347	15.2	4,817	5,841
養護学校		9,947	134.4	2,843	38.4	85	4,222	57	59.0	517	-
小学校	平成19年	176,123	26.5	216,290	32.6	614	85,313	1,656	13.2	8,901	8,403
中学校		142,021	43.1	139,659	42.4	545	50,795	347	15.7	4,817	5,841
特別支援学校		9,947	142.1	2,843	40.6	85	4,222	57	62.3	517	-

資料 教育委員会 学務課 (注) 学校教育法の改正により養護学校の名称が平成19年4月1日から特別支援学校に変更されている。

18-15 図 書 館

その1 蔵書冊数

(各年度末現在)

年 度	総 数	成 人 図 書	児 童 図 書
平成 15 年 度	288,834	220,935	67,899
16	291,686	222,550	69,136
17	295,511	224,725	70,786
18	299,537	227,410	72,127
19	295,567	222,799	72,768

資料 市立図書館

その2 図書貸出状況

(各年度末現在)

年 度	総 数	個 人 貸 出			団 体 貸 出
		総 数	本 館	地 区 公 民 館	本 館
平成 15 年 度	602,461	598,180	550,931	47,249	4,281
16	582,394	577,924	536,400	41,524	4,470
17	578,210	573,064	537,077	35,987	5,146
18	587,831	583,247	545,157	38,090	4,584
19	580,672	574,179	538,850	35,329	6,493

資料 市立図書館

その3 図書個人貸出実質登録状況

(各年度末現在)

年 度	総 数	6 歳 以 下	7 ~ 1 2 歳	1 3 ~ 1 5 歳	1 6 ~ 1 8 歳	1 9 歳 以 上
平成 15 年 度	16,460	172	1,455	994	754	13,085
16	15,609	233	1,590	791	700	12,295
17	14,985	233	1,437	646	661	12,008
18	14,424	246	1,272	559	534	11,813
19	13,876	261	1,202	458	535	11,420

資料 市立図書館

(注) 7 地区公民館を含む。

その4 各種資料

(各年度末現在)

年 度	図 書 増 減 数				雑 誌 (種)			新 聞 (種)			視聴覚資料保有数			視聴障害者用資料	
	購 入	寄 贈 その他	計	廃 棄	購 入	寄 贈	計	購 入	寄 贈	計	レコト (枚)	C D (点)	ビデオ (巻)	録音 図書 (巻)	点字 図書 (冊)
平成 15 年度	13,589	1,695	15,284	16,035	145	227	372	15	22	37	2,091	3,297	2,087	8,365	1,598
16	12,915	1,795	14,710	11,858	162	169	331	15	19	34	2,091	3,599	2,269	8,815	1,658
17	12,522	1,070	13,592	9,767	159	195	354	15	13	28	2,091	3,709	2,389	9,351	1,774
18	12,398	768	13,166	9,140	153	197	350	15	12	27	2,091	3,852	2,339	9,867	1,854
19	10,894	1,752	12,646	6,378	152	238	390	16	27	43	2,091	3,990	2,303	10,214	1,861

資料 市立図書館

その5 その他の統計

(各年度末現在)

年 度	レコード・CD 貸 出 枚 数	ビデオ貸出 巻 数	読 書 感 想 文 コ ン ク ー ル		予 約 サ ー ビ ス (処 理 件 数)		視 力 障 害 者 へ の 録 音 図 書 の 貸 出		視 力 障 害 者 へ の 点 字 図 書 の 貸 出	
			回 数	応 募 作 品 数	成 人	児 童	登 録 人 数	点 数	登 録 人 数	冊 数
平成 15 年度	13,104	18,555	1	205	19,156	2,300	86	16,645	29	452
16	13,955	17,825	1	213	21,303	2,296	87	16,033	26	413
17	15,522	18,175	1	257	21,118	2,178	87	16,668	23	397
18	16,440	17,510	1	246	22,858	2,093	81	15,978	26	327
19	15,632	15,575	-	-	21,841	1,873	95	12,569	27	320

資料 市立図書館、教育委員会事務局

(注) 読書感想文コンクールは、小中学校の児童生徒対象。

その6 統計指標

(各年度末現在)

年 度	市民 100 人中図書の 個人貸出登録者の数	市民 1 人当たり図書 の個人貸出冊数	蔵 書 回 転 率	図 書 保 障 率
			(図書館の本が年間 1 冊 当たり貸出された回数)	(市民 1 人当たり図書館 に所蔵する図書数)
平成 15 年度	12.1	4.39	2.1	2.12
16	11.6	4.83	2.1	2.27
17	11.3	4.87	2.1	2.33
18	11.0	4.95	2.1	2.38
19	10.6	4.95	2.2	2.29

資料 市立図書館

18-16 公民館数

(平成20年4月1日現在)

地区公民館	町内公民館
7	236

資料 教育委員会 生涯学習課

18-17 公民館利用状況

施設名・種類	平成17年度		平成18年度		平成19年度		
	件数	延人員	件数	延人員	件数	延人員	
中央	主催	255	4,408	298	6,521	300	4,822
	育成団体等	1,985	24,262	2,144	25,534	2,286	26,752
	その他	3,079	34,330	3,127	34,826	2,973	37,510
	計	5,319	63,000	5,569	66,881	5,559	69,084
三川	主催	181	4,089	190	5,130	239	5,429
	育成団体等	2,039	24,001	1,931	22,955	1,881	22,204
	その他	1,175	11,650	1,265	12,760	1,145	12,550
	計	3,395	39,740	3,386	40,845	3,265	40,183
勝立	主催	129	3,584	183	2,991	290	4,537
	育成団体等	1,125	10,568	1,074	10,108	1,120	9,968
	その他	985	10,061	844	8,475	889	8,954
	計	2,239	24,213	2,101	21,574	2,299	23,459
吉野	主催	112	3,430	121	3,661	191	3,579
	育成団体等	1,682	20,539	1,561	18,785	1,500	18,808
	その他	1,310	15,888	1,619	18,394	1,527	18,016
	計	3,104	39,857	3,301	40,840	3,218	40,403
三池	主催	187	5,194	113	4,620	171	4,235
	育成団体等	1,131	14,232	1,128	15,675	1,333	15,114
	その他	1,889	24,909	1,871	22,523	1,805	23,436
	計	3,207	44,335	3,112	42,818	3,309	42,785
手鎌	主催	269	7,050	260	7,016	189	6,640
	育成団体等	2,100	27,336	2,088	28,098	2,227	28,195
	その他	1,448	15,141	1,558	16,178	1,339	14,535
	計	3,817	49,527	3,906	51,292	3,755	49,370
駛馬	主催	194	6,636	154	2,960	220	6,506
	育成団体等	1,594	16,681	1,815	20,380	1,589	15,710
	その他	953	9,937	997	10,645	1,135	11,334
	計	2,741	33,254	2,966	33,985	2,944	33,550
合計	主催	1,327	34,391	1,319	32,899	1,600	35,748
	育成団体等	11,656	137,619	11,741	141,535	11,936	136,751
	その他	10,839	121,916	11,281	123,801	10,813	126,335
	計	23,822	293,926	24,341	298,235	24,349	298,834

資料 教育委員会 生涯学習課

18-18 労働福祉会館利用件数

18-19 サン・アビリティーズおおむた利用件数

年 度	総 数	有 料	無 料
平成 15 年度	1,939	1,387	552
16	1,861	1,861	-
17	1,140	1,140	-
18	1,551	1,551	-
19	1,430	1,430	-

年 度	総 数	障 害 者	障 害 者 で ない 者
平成 15 年度	60,151	17,391	42,760
16	53,949	17,552	36,397
17	52,588	15,760	36,828
18	57,297	17,678	39,619
19	52,731	16,424	36,307

資料 保健福祉部福祉課 ※平成 17 年度は、空調・電気改修工事の為、6・7 月を休館とした。

資料 保健福祉部福祉課

18-20 青年の家・青少年教育等多目的施設利用状況

その 1 登録者数

区 分	平成 17 年度			平成 18 年度 (H18.4~9)		
	計	男	女	小計	男	女
総 数	1,744	986	758	943	546	397
勤労青年	529	285	244	318	172	146
学生	1,215	701	514	625	374	251

区 分	平成 18 年度 (H18.10~H19.3)		区 分	平成 19 年度	
	男女別資料なし			男女別資料なし	
総数(平成 18 年度)	1,594		総 数	783	
小 計	651		小 計	69	
小中生	22		小中生	69	
高大生	429		高大生	485	
青年	161		青年	170	
その他	39		その他	59	

資料 教育委員会 生涯学習課 ※平成 18 年 10 月より青年の家から青少年教育等多目的施設に変更。区分も変更している。

その 2 利用者数

区 分	平成 16 年度				平成 17 年度				平成 18 年度 (H18.4~9)				
	件 数	計	男	女	件 数	計	男	女	件 数	計	男	女	
個 人	総 数	-	16,580	10,681	5,899	-	16,809	10,560	6,249	-	4,683	2,796	1,887
	勤 労 青 年	-	5,635	3,995	1,640	-	4,841	2,952	1,889	-	1,706	1,030	676
	学 生	-	10,945	6,686	4,259	-	11,968	7,608	4,360	-	2,977	1,766	1,211
団 体	総 数	1,979	24,622	8,047	16,575	1,993	21,893	7,266	14,627	773	10,600	4,323	6,277
	青 年	878	8,116	3,621	4,495	968	9,168	4,046	5,122	492	5,154	2,350	2,804
	主 催 事 業	496	7,264	2,660	4,604	424	3,725	1,769	1,956	152	3,040	1,210	1,830
一 般	605	9,242	1,766	7,476	601	9,000	1,451	7,549	129	2,406	763	1,643	

平成 18 年度 (H18.10~H19.3)			平成 19 年度		
個 人	件 数	*男女別資料なし	件 数	*男女別資料なし	
総 数	-	9,867	-	22,033	
乳 幼 児	-	9	-	12	
小 中 生	-	120	-	513	
高 大 生	-	3,989	-	6,435	
青 年	-	1,423	-	3,002	
そ の 他	-	492	-	1,113	
つ ど い の 広 場	-	3,834	-	10,958	
団 体	件 数	*男女別資料なし	件 数	*男女別資料なし	
総 数	931	8,360	1,514	16,169	
青 少 年 団 体	439	4,360	847	7,715	
保 護 者 等 団 体	18	311	70	1,317	
主 催 事 業	344	1,655	260	2,564	
一 般 団 体	130	2,034	337	4,573	

資料 教育委員会 生涯学習課

18-21 体育施設利用状況

(単位 人)

区 分		平成 15 年度	平成 16 年度	平成 17 年度	平成 18 年度	平成 19 年度	
延命球場	硬式試合数	103	117	119	130	113	
	軟式試合数	128	139	128	123	142	
	使用選手数	9,048	12,318	9,070	8,801	13,447	
	観客・その他	20,790	16,174	23,765	25,350	16,140	
	計	231	256	247	253	255	
市民体育館	専用使用	898	1,003	828	580	627	
	定期使用	9,026	9,444	9,480	10,017	9,793	
	個人使用	16,902	17,539	11,347	9,926	13,003	
	計	9,924	10,447	10,308	10,597	10,420	
		144,030	145,958	135,785	120,837	132,537	
記念グラウンド	使用者数	29,739	25,308	29,243	32,083	51,934	
	観客数	…	…	…	…	…	
	計	29,739	25,308	29,243	32,083	51,934	
武道場	使用者(弓道場を含む)	18,756	19,159	16,806	16,347	15,896	
延命プール	(個人使用)	大人	-	-	-	-	8,110
		中人	-	-	-	-	997
		小人	-	-	-	-	7,946
		幼児	-	-	-	-	3,478
	小	計	-	-	-	-	20,531
	(貸切使用)	件数	-	-	-	-	12
	人員	-	-	-	-	518	
	計	-	-	-	-	21,049	
大牟田港緑地運動公園	野球場	件数	274	290	307	256	212
		人員	15,968	14,047	13,869	10,900	9,846
	ソフトボール場	件数	71	75	75	76	92
		夜間照明 人員	13	11	15	11	16
	庭球場	件数	1,094	935	797	724	798
		夜間照明 人員	412	353	305	294	335
	運動広場	件数	386	347	383	390	338
夜間照明 人員		68	52	99	130	127	
ゲートボール場	件数	-	-	-	-	-	
	人員	-	-	-	-	-	
	計	2,318	2,063	1,981	1,881	1,918	
	人員	54,793	52,223	52,220	50,806	43,412	

資料 教育委員会 文化・スポーツ課

(注) 1) 延命プールは、平成 13 年度から平成 18 年度まで休業

2) 平成 15 年度より、個人使用に高齢者筋力アップトレーニング教室フォローアップ者、土曜日の小中高生無料開放人数を含む。

3) 専用使用に高齢者筋力アップトレーニング教室受講者を含む。

18-22 大牟田ハイツ利用状況

(単位 人)

区 分		平成 14 年度	平成 15 年度	平成 16 年度	平成 17 年度	平成 18 年度		
総 計		41,635	38,342	39,548	39,423	-		
県	計	38,531	34,714	35,370	35,953	-		
	小 計	31,738	27,221	29,547	32,173	-		
営	個 人	大 人	12,745	11,392	12,265	12,125	-	
		中 人	1,674	1,560	1,325	5,973	-	
		小 人	17,319	14,269	15,957	14,075	-	
		無 料 入 場	(3,759)	(4,194)	(6,404)	(5,450)	-	
		小 計	6,793	7,493	5,823	3,780	-	
プ	団 体	大 人	2,902	2,928	2,221	1,160	-	
		中 人	51	51	34	1,174	-	
		小 人	3,840	4,514	3,568	1,446	-	
テ	ニ	ス	2,527	2,883	3,681	2,926	-	
ミ	ニ	ゴ	ルフ	577	745	497	544	-

資料 財団法人有明勤労者福祉協会

(注) 県営プール、個人、() 内は、無料入場者数再掲

第 2・第 4 土曜の小人・中人及び身障者 65 才以上(全期間)

(注) 大牟田勤労者野外活動施設は平成 18 年 3 月 31 日を以って廃止

18-23 動物園利用状況

(単位 人)

年 度	総 数	個 人			団 体			無 料 入 園 者 数	遊 戯 施 設 利 用 人 員
		大 人	中 人	小 人	大 人	中 人	小 人		
平成 15 年度	176,803	73,332	2,757	25,101	6,423	-	13,918	55,272	128,949
16	134,368	55,728	1,762	16,690	5,859	342	18,426	35,561	121,210
17	149,228	64,074	1,841	18,237	5,532	244	18,251	41,049	95,764
18	166,307	70,553	1,959	21,233	4,661	199	17,138	50,564	98,520
19	158,684	69,610	1,763	20,177	6,016	227	17,656	43,235	87,180

資料 大牟田市動物園

18-24 シルバー人材センター

その1 会員状況

(各年度末現在、単位 人)

年 度	会 員 数			年 齢 状 況						
	総数	男	女	59歳以下	60～64	65～69	70～74	75～79	80～84	85歳以上
平成15年度	1,015	723	292	2	195	371	279	128	37	3
16	1,003	708	295	-	187	347	302	116	49	2
17	929	668	261	-	144	325	297	119	42	2
18	902	652	250	-	113	326	292	127	40	4
19	897	661	236	-	115	315	288	134	38	7

資料 大牟田市シルバー人材センター

その2 事業状況(職種別)

(各年度末現在、単位 件・人)

年 度	総 数	受 注 件 数						
		技 術	技 能	事 務	管 理	折 衝 外 交	一 般 作 業	サ ー ビ ス
平成15年度	10,439	12	3,532	76	552	29	4,918	1,320
16	9,806	11	3,431	73	563	27	4,514	1,187
17	9,542	13	3,428	76	545	25	4,803	652
18	10,294	9	3,260	56	571	18	5,664	716
19	11,117	17	3,108	51	582	20	6,567	772
平成15年度	90,943	54	19,185	290	23,305	1,396	35,523	11,190
16	93,774	39	17,804	280	22,605	1,758	32,804	18,484
17	94,866	65	17,934	249	22,212	3,029	34,462	16,915
18	93,914	34	16,213	240	21,196	2,663	37,245	16,323
19	98,800	216	15,070	297	25,800	2,596	39,137	15,684

資料 大牟田市シルバー人材センター

18-25 多目的活動施設リフレスおおむた利用者数

(単位 人)

年 度 別	利用者数	利 用 者 の 内 訳			目 的 別 利 用 者 数		
		大 人	高校・大学生	中 学 生 以 下	宿 泊		日 帰 り
					屋 内 宿 泊	キャンパ場宿泊	
平成 15 年度	40,229	25,627	1,314	13,288	2,750	1,994	35,485
16	40,485	26,297	1,341	12,847	2,857	1,829	35,799
17	42,515	27,635	2,088	12,792	3,424	1,860	37,231
18	43,628	30,046	1,493	12,089	3,487	1,335	38,806
19	45,063	32,440	1,712	10,911	3,140	1,373	40,550

資料 教育委員会 生涯学習課

18-26 石炭産業科学館観覧者数

(単位 人)

年 度 月 別	総 数	有 料 観 覧 者							無 料 観 覧 者		
		総 数	個 人		一 般 団 体		学 校 団 体		総 数	市 内 幼 稚 園 、 保 育 園 、 小・中・特別支援学校	そ の 他
			大 人	小 人	大 人	小 人	大 人	小 人			
平成 15 年	15,509	12,513	7,019	2,371	2,362	118	230	413	2,996	1,346	1,650
16	14,148	11,279	6,171	2,168	1,842	322	575	201	2,869	1,103	1,766
17	12,553	10,308	5,871	1,664	1,520	274	501	478	2,245	971	1,274
18	12,884	10,520	6,791	1,895	1,065	176	277	316	2,364	409	1,955
19	13,214	11,138	6,666	1,772	1,973	219	75	433	2,076	289	1,787
19 年 4 月	848	817	572	124	25	-	-	96	31	-	31
5	998	961	693	236	-	-	-	32	37	4	33
6	836	548	398	57	93	-	-	-	288	206	82
7	1,101	936	556	123	257	-	-	-	165	-	165
8	2,115	1,908	1,159	479	200	70	-	-	207	-	207
9	1,236	938	567	121	219	31	-	-	298	39	259
10	1,322	1,207	530	170	358	12	-	137	115	10	105
11	1,660	942	524	69	256	22	42	29	718	7	711
12	635	583	311	75	126	22	33	16	52	12	40
20 年 1 月	840	779	356	86	214	-	-	123	61	11	50
2	680	653	430	98	101	24	-	-	27	-	27
3	943	866	570	134	124	38	-	-	77	-	77

資料 石炭産業科学館

18-27 文化会館

その1 施設利用状況

(単位 件・人)

年 度		利 用 件 数 (利 用 区 分 数)			利 用 人 員	利 用 日 数
		総 数	圏 内	圏 外		
総 数	平成15年度	7,479	6,397	1,082	196,747	3,509
	16	7,601	6,421	1,180	215,975	3,580
	17	7,129	5,850	1,279	218,570	3,448
	18	7,295	5,897	1,398	229,769	3,552
	19	7,502	6,424	1,078	230,798	3,664
田 園 都 市 中 核 設 施	平成15年度	5,244	4,569	675	129,485	2,343
	16	5,157	4,415	742	133,159	2,301
	17	4,826	4,011	815	131,500	2,207
	18	4,804	3,940	864	141,158	2,185
	19	4,770	4,182	588	141,006	2,179
	大ホール	366	338	28	78,882	161
	楽屋1～5	852	755	97	3,262	379
	主催者事務室	104	88	16	298	48
	楽屋事務室	143	132	11	64	67
	リハーサル室	632	621	11	12,660	278
	練習室	368	354	14	4,127	208
	和室1	265	161	104	2,066	130
	和室2	277	210	67	1,481	147
	第1会議室	187	143	44	2,389	100
	第2会議室	368	312	56	6,226	179
	第3会議室	489	394	95	8,547	226
	展示室	492	447	45	14,735	176
	展示ロビー	227	227	-	475	80
プラネタリウム	-	-	-	5,794	-	
共 同 福 祉 設 施	平成15年度	2,235	1,828	407	67,262	1,166
	16	2,444	2,006	438	82,816	1,279
	17	2,303	1,839	464	87,070	1,241
	18	2,491	1,957	534	88,611	1,367
	19	2,732	2,242	490	89,792	1,485
	小ホール	505	491	14	57,385	219
	楽屋6～8	679	663	16	2,072	334
	和研修室	192	154	38	1,643	105
	第1研修室	343	201	142	11,880	180
	第2研修室	348	176	172	6,242	189
	音楽室	249	244	5	4,262	193
	第4会議室	216	131	85	2,552	122
	レッスン室	200	182	18	3,756	143

資料 文化会館

(注) 1) 圏内は、有明広域市町村圏(大牟田市、柳川市、みやま市)のことである。

2) 1日の利用区分は、9～12時、13～17時、18～22時の3区分。

3) 平成18年4月1日よりトレーニング室を廃止しレッスン室として利用。

その2 大ホール利用状況

(単位 件・人)

年 度	総 数	音 楽	舞 踊	演 劇	演 芸	講 習 会	映 画	大会式典	そ の 他
利 用 件 数 (利 用 区 分 数)									
平成 15 年度	395	124	63	11	21	25	3	38	110
16	412	105	33	18	27	17	5	74	133
17	392	128	72	16	24	26	-	24	102
18	382	100	45	20	24	23	11	35	124
19	335	93	59	9	26	84	2	31	31
利 用 人 員									
平成 15 年度	86,851	23,948	8,758	5,310	6,715	11,820	1,700	7,078	21,522
16	88,368	17,280	4,028	6,499	12,862	7,800	2,200	14,777	22,922
17	86,193	24,815	10,058	6,620	8,342	11,308	-	5,553	19,497
18	84,980	23,943	4,360	6,820	7,107	9,330	4,800	6,497	22,123
19	78,502	19,190	7,131	2,710	14,510	24,443	1,050	6,550	2,918

資料 文化会館

(注) 1日の利用区分は、9～12時、13～17時、18～22時の3区分。

その3 プラネタリウム観覧者数

(単位 人)

年 度	総 数	個 人			団 体								
		4歳～ 中学	高 校	一 般	4 歳 ～ 中 学			高 校			一 般		
					総数	圏内	圏外	総数	圏内	圏外	総数	圏内	圏外
平成 15 年度	7,876	2,866	71	2,654	2,105	1,352	753	-	-	-	180	130	50
16	6,581	2,018	71	1,989	2,264	1,468	796	-	-	-	239	112	127
17	5,193	1,612	86	1,654	1,699	1,158	541	-	-	-	142	84	58
18	6,805	2,361	39	1,994	2,144	1,346	798	-	-	-	267	90	177
19	5,794	2,056	29	1,676	1,827	1,165	662	-	-	-	206	119	87

資料 文化会館

その4 トレーニング室利用人員

(単位 人)

年 度	総 数	一 般			雇 用 保 険		
		総 数	男	女	総 数	男	女
平成 15 年度	3,098	3,098	1,694	1,404	-	-	-
16	2,434	2,434	1,480	954	-	-	-
17	1,479	1,479	880	599	-	-	-
18	1,323	1,323	847	476	-	-	-
19	-	-	-	-	-	-	-

資料 文化会館

(注) 共同福祉施設の雇用能力開発機構の持ち分を大牟田市が買い取ったため、雇用保険被保険者に対する割引はなくなった。

(注) トレーニング室は平成 18 年 3 月 31 日で廃止。

18-28 三池カルタ・歴史資料館入館者数

(単位 人)

年度月別	総数	有料入館者					無料入館者		
		総数	一般		児童生徒		総数	一般	規則第5条 第1号関係
			個人	団体	個人	団体			
平成15年度	6,681	3,574	1,903	828	337	506	3,107	1,108	1,999
16	6,855	2,520	1,360	391	263	506	4,335	2,425	1,910
17	4,240	2,190	1,317	352	203	318	2,050	775	1,275
18	5,479	2,525	1,580	430	237	278	2,954	971	1,983

年度月別	総数	一般	児童生徒
平成19年度	13,535	9,628	3,907
19年4月	981	764	217
5	1,112	869	243
6	977	746	231
7	1,380	939	441
8	1,674	1,003	671
9	1,060	798	262
10	1,318	795	523
11	1,335	842	493
12	682	547	135
20年1月	1,048	878	170
2	1,066	882	184
3	902	565	337

資料 市立三池カルタ・歴史資料館

(注) 規則第5条第1号関係とは市内の小学校、中学校及び特別支援学校の教育課程として観覧するときである。

(注) 平成19年4月1日より、歴史資料館と統廃合、大牟田市立三池カルタ・歴史資料館となる。

(注) 平成19年度より指定管理者制度を導入。入館料が無料化される。

18-29 歴史資料館利用状況

年度	開館日数	入館者数	入館者の内訳					
			児生一般別		個人団体別		有料無料別	
			児童生徒	一般	個人	団体	有料	無料
平成15年度	269	2,663	720	1,943	2,203	460	1,099	1,564
16	274	3,175	1,545	1,630	1,882	1,293	868	2,307
17	231	2,755	1,095	1,660	1,895	860	943	1,812
18	-	-	-	-	-	-	-	-
19	-	-	-	-	-	-	-	-

資料 教育委員会 文化・スポーツ課

(注) 平成18年4月1日より、三池カルタ記念館と統廃合、大牟田市立三池カルタ・歴史資料館となる。

18-30 指定・登録文化財

(各年度末現在)

年 度	国			県						市					
	建造物	史 跡	登 録 文化財	建造物	史 跡	彫 刻	考 古 資 料	民 俗 文化財	天 然 記念物	建造物	史 跡	彫 刻	考 古 資 料	民 族 文化財	天 然 記念物
平成 15 年	2	3	2	1	1	2	13	1	2	-	2	2	6	2	4
16	2	3	2	1	1	2	13	1	2	-	2	2	6	2	4
17	2	3	3	1	1	2	13	1	3	1	2	2	6	2	4
18	2	3	3	1	1	2	13	1	3	1	2	2	6	2	4
19	2	3	3	1	1	2	13	1	3	1	2	2	6	2	4

資料 教育委員会 文化・スポーツ課

18-31 宗教法人数

(各年度末現在)

年 度	総 数	神 社	教 派 神 道	仏 教	キリスト教	諸 教	単 立
平成 15 年	250	93	13	103	5	29	7
16	248	92	13	102	5	29	7
17	247	92	13	101	5	29	7
18	247	92	13	101	5	29	7
19	247	92	13	101	5	29	7

資料 福岡県総務部私学学事振興局学事課

18-32 テレビの受信契約数

(各年度末現在)

年 度	契 約 総 数	地 上 契 約	衛 星 契 約
平成 15 年 度	44,442	34,755	9,687
16	43,915	33,864	10,051
17	43,331	32,994	10,337
18	42,839	32,114	10,725
19	42,450	31,200	11,250

資料 NHK福岡放送局

19 保健衛生及び環境

19-1 医療施設

(各年末現在)

年次	総数		病院												一般診療所		歯科診療所
	施設数	病床数	総数		一般		精神		結核		感染症		療養		施設数	病床数	施設数
			施設数	病床数	施設数	病床数	施設数	病床数	施設数	病床数	施設数	病床数	施設数	病床数			
15	256	5,235	25	4,609	8	2,019	5	1,244	-	150	-	-	12	1,196	150	626	81
16	257	5,242	25	4,659	8	2,076	5	1,244	-	100	-	-	12	1,239	150	583	82
17	255	5,136	25	4,609	8	2,026	5	1,244	-	100	-	-	12	1,239	148	527	82
18	254	5,122	25	4,595	8	2,110	5	1,244	-	100	-	-	12	1,141	147	527	82
19	251	5,020	25	4,545	9	2,252	5	1,244	-	50	-	-	11	999	144	475	82

資料 保健福祉部生活衛生課

19-2 病院における医療従事者

(各年10月1日現在)

区分	平成15年	平成16年	平成17年	平成18年	平成19年
総数	4,204.8	4,309.0	4,395.6	4,247.3	4,403.8
医師(常勤)	247	251	254.0	243.0	248.0
医師(非常勤)	116.0	163.2	55.1	66.8	70.2
歯科医師(常勤)	1	1	0.0	0.0	0.0
歯科医師(非常勤)	0.5	0.4	1.4	0.0	0.5
薬剤師	91.2	93.1	97.0	86.4	93.9
保健師	6.5	7.5	3.0	3.0	4.2
助産師	14.8	13	13.0	14.0	12.0
看護師	1,408.1	1,414.6	1,532.0	1,518.2	1,579.7
看護業務補助者	576.4	609.2	605.0	578.4	546.9
理学療法士	557.1	553.4	588.9	516.6	533.5
作業療法士	65.0	72.3	80.4	90.5	106.4
視能訓練士	52.5	51.3	58.5	64.7	73.7
言語聴覚士	2.0	3.0	3.0	3.0	2.0
義肢装具士	7.0	11.0	14.0	16.0	19.0
歯科衛生士	-	-	-	-	-
歯科技工士	1.0	1.0	0.9	-	-
診療放射線技師	-	-	-	-	-
診療エックス線技師	66.9	69.4	70.5	73.2	69.9
臨床検査技師	3.5	2.0	2.0	1.3	1.2
臨床検査技師	112.2	109.0	109.2	109.7	111.6
衛生検査技師	1.0	2.0	2.0	1.0	2.0
臨床その他	-	-	-	-	-
臨床工学技師	13.0	13.0	13.0	14.0	16.0
あん摩マッサージ師	9.0	8.0	8.0	7.0	7.0
指圧師	-	-	-	-	-
柔道整復師	-	-	-	-	-
管理栄養士	41.5	40.3	44.0	43.8	50.0
栄養士	23.0	23.0	17.0	14.0	16.3
精神保健福祉士	20.0	24.0	26.0	29.4	30.0
社会福祉士	8.0	11.0	9.5	11.0	15.0
介護福祉士	37.0	49.0	50.0	41.0	68.0
その他の技術員	61.6	65.5	76.9	86.8	59.0
医療社会事業従事者	28.6	34.6	43.6	39	41.6
事務職員	323.2	330.3	334.2	317.1	328.2
その他の職員	310.2	282.9	283.5	258.4	298.0

資料 病院報告

(注) すべての従事者について各病院での常勤換算後の数値。

19-3 市立総合病院

その1 医療従事者及び病床数

(各年末現在)

年次	医療従事者数											病床数
	総数	医師	看護師	薬剤師	診療放射線技師	臨床検査技師	栄養士	理学療法士	その他	事務員	労務員その他	
平成15年	347	53	204	15	14	18	3	3	28	9	400	
16	331	53	203	15	13	14	2	3	28	-	400	
17	338	54	208	15	13	15	2	3	28	-	350	
18	339	55	209	14	13	15	2	3	28	-	350	
19	333	54	205	13	13	15	2	3	28	-	350	

資料 市立総合病院

その2 外来及び入院状況

年次	総数	外来及び入院状況														
		内科	外科	整形外科	形成外科	小児科	産婦人科	皮膚科	泌尿器科	眼科	耳鼻咽喉科	放射線科	脳神経外科	麻酔科	循環器科	精神神経科
平成15年	240,243	55,305	18,381	26,263	4,211	17,116	11,864	15,263	11,982	15,691	16,299	2,733	11,842	1,555	23,920	7,818
16	226,275	53,959	17,464	24,386	4,229	15,898	12,432	13,282	10,821	15,719	12,408	2,630	11,279	1,427	23,287	7,054
17	219,794	55,021	15,390	25,690	4,453	16,862	10,833	13,662	10,818	13,787	12,110	2,068	11,403	1,565	19,365	6,767
18	214,005	55,281	15,235	24,472	4,669	17,094	10,383	12,252	10,590	12,736	9,297	2,404	11,630	1,526	19,766	6,670
19	207,542	59,880	15,065	21,960	4,552	17,252	9,614	12,906	9,856	12,344	9,656	2,289	11,535	1,031	12,890	6,712
平成15年	118,759	31,881	23,055	14,298	1,235	3,869	9,049	2,056	8,075	1,678	4,610	-	12,247	492	6,214	-
16	116,468	31,467	25,089	13,935	1,355	3,858	6,651	1,213	7,337	1,550	3,380	-	11,824	402	8,407	-
17	113,917	30,706	19,252	11,733	1,806	4,193	7,550	1,426	7,197	1,487	3,805	-	14,447	681	9,634	-
18	118,986	32,105	21,811	11,828	2,715	5,205	8,535	1,440	6,680	2,358	2,481	-	12,705	213	10,910	-
19	119,061	38,485	19,632	10,758	2,346	6,143	6,266	2,506	4,893	1,969	3,402	-	14,835	275	7,551	-

資料 市立総合病院

19-4 母の年齢階級別及び出生時体重別出生児数

年次、体重別	総数			19歳以下	20～24歳	25～29歳	30～34歳	35～39歳	40～44歳	45歳以上
	総数	男	女							
平成15年	998	523	475	41	162	367	297	114	17	-
16	976	512	464	30	174	335	298	123	16	-
17	854	422	432	21	145	294	277	101	15	1
18	959	482	477	29	170	311	313	124	12	-
19	937	483	454	24	173	293	301	124	21	1
(体重別)										
1,500g未満	5	3	2	-	1	3	1	-	-	-
1,501g～1,999g	12	7	5	-	2	2	4	3	1	-
2,000g～2,499g	83	47	36	1	16	25	23	14	4	-
2,500g～2,999g	371	168	203	8	64	118	123	46	11	1
3,000g～3,499g	388	206	182	14	77	120	123	50	4	-
3,500g～3,999g	76	50	26	1	13	24	27	11	-	-
4,000g以上	2	2	-	-	-	1	-	-	1	-
不詳	-	-	-	-	-	-	-	-	-	-

資料 保健福祉部保健福祉総務課

19-5 死因別 10 位までの死亡者数

平成 17 年			平成 18 年			平成 19 年		
順位	死 因	死亡数	順位	死 因	死亡数	順位	死 因	死亡数
1	悪 性 新 生 物	509	1	悪 性 新 生 物	515	1	悪 性 新 生 物	500
2	肺 炎	198	2	心疾患（高血圧性を除く）	223	2	心疾患（高血圧性を除く）	199
3	心疾患（高血圧性を除く）	182	3	脳 血 管 疾 患	193	3	肺 炎	182
4	脳 血 管 疾 患	182	4	肺 炎	167	4	脳 血 管 疾 患	166
5	その他の呼吸器系疾患	80	5	その他の呼吸器系疾患	71	5	その他の呼吸器系疾患	68
6	不 慮 の 事 故	71	6	不 慮 の 事 故	51	6	不 慮 の 事 故	63
7	腎 不 全	42	7	腎 不 全	43	7	老 衰	44
8	老 衰	38	8	老 衰	39	8	腎 不 全	38
9	慢性閉塞性肺疾患	34	8	その他の消化器系の疾患	39	9	その他の消化器系の疾患	34
9	自 殺	34	10	自 殺	30	10	自 殺	30
			10	そ の 他 の 新 生 物	30			

資料 保健福祉部保健福祉総務課

19-6 年齢別死亡者数

年 齢	平成 17 年	平成 18 年	平成 19 年	年 齢	平成 17 年	平成 18 年	平成 19 年
総 数	1,687	1,707	1,650	45～49 歳	26	16	22
0～4 歳	5	4	2	50～54	47	41	24
5～9	-	-	1	55～59	63	93	77
10～14	1	1	-	60～64	71	57	68
15～19	1	4	7	65～69	93	89	103
20～24	5	-	6	70～74	166	166	170
25～29	5	4	3	75～79	279	234	214
30～34	3	9	4	80～84	284	313	293
35～39	11	7	6	85～89	306	323	277
40～44	11	10	12	90 歳以上	310	336	361

資料 保健福祉部保健福祉総務課

19-7 感染症患者数

この表は、感染症の予防及び感染症の患者に対する医療に関する法律により市内の医療機関から届出た感染症届出数である。

その1 一類～三類感染症(全数把握感染症)

(単位 人)

年次	総数	ペスト	クリミア・ コンゴ出血熱	ラッサ熱	コレラ	ジフテリア	パラチフス	エボラ出血熱	マールブルグ 病	急性灰白髄炎	細菌性赤痢	腸チフス	腸管出血性大 腸菌感染症
平成 15 年	17	-	-	-	-	-	-	-	-	-	-	1	16
16	1	-	-	-	-	-	-	-	-	-	-	-	1
17	5	-	-	-	-	-	-	-	-	-	-	-	5
18	1	-	-	-	-	-	-	-	-	-	-	-	1
19	-	-	-	-	-	-	-	-	-	-	-	-	-

資料 保健福祉部健康対策課

その2 四～五類感染症(全数把握感染症)

(単位 人)

年次	総数	梅毒	急性肝炎	アメーバ赤痢	クロイツフェルト・ ヤコブ病	日本脳炎	デング熱	オーム病	後天性免疫不全症候群 (HIV 感染症を含む)	耐性腸球菌 バンコマイシン
平成 15 年	1	-	1	-	-	-	-	-	-	-
16	5	1	2	1	1	-	-	-	-	-
17	6	-	5	1	-	-	-	-	-	-
18	4	-	4	-	-	-	-	-	-	-
19	5	-	1	-	1	-	1	1	1	-

資料 保健福祉部健康対策課

19-8 結核・食中毒患者数

この表は、結核予防法により届出た市内居住者の新結核登録患者数及び食品衛生法により届出た市内居住者の食中毒患者数である。

(単位 人)

年次	結核	食中毒
平成 15 年	61	7
16	31	16
17	25	-
18	26	22
19	35	23

資料 保健福祉部健康対策課、生活衛生課

19-9 人工妊娠中絶者の年齢別状況

(単位 人)

年次	総数	20歳未満	20～24歳	25～29歳	30～34歳	35～39歳	40～44歳	45歳以上	不詳
平成 15 年	709	161	194	89	114	100	44	7	-
16	703	145	186	123	132	84	30	3	-
17	644	112	196	123	107	73	29	4	-
18	626	90	165	130	123	92	25	1	-
19	548	72	129	122	103	89	32	1	-

資料 保健福祉部生活衛生課

(注) 平成 16 年以降は年度末現在の数とする。

19-10 許可を要する食品関係営業施設数

(各年度末現在)

施設区分	平成17年	平成18年	平成19年	施設区分	平成17年	平成18年	平成19年
総数	2,595	2,567	2,562				
飲食店（一般食堂）	892	886	879	乳類販売業	257	259	258
〃（弁当仕出し）	128	124	124	食肉処理業	5	5	5
〃（旅館）	35	31	30	食肉販売業	136	142	140
〃（その他）	593	577	592	食肉製品製造業	3	4	4
菓子製造業	121	126	133	乳酸菌飲料製造業	1	1	1
乳処理業	1	1	1	食用油脂製造業	-	-	-
乳製品製造業	1	1	2	みそ製造業	2	2	2
集乳業	1	1	1	しょうゆ製造業	2	1	1
魚介類販売業	135	140	132	ソース類製造業	1	1	1
魚介類せり売業	1	1	1	酒類製造業	1	1	-
魚肉ねり製品製造業	10	10	9	豆腐製造業	9	9	8
食品の冷凍冷蔵業	4	4	4	めん類製造業	6	6	6
かん詰びん詰食品製造業	2	2	1	そうざい製造業	20	22	21
喫茶店	207	188	183	食品添加物製造業	7	7	7
あん類製造業	3	3	3	清涼飲料水製造業	2	2	3
アイスクリーム製造業	5	5	5	氷雪製造業	-	1	1
				氷雪販売業	4	4	4

資料 保健福祉部生活衛生課

19-11 環境衛生関係営業施設数

(各年度末現在)

年次	総数	旅館	簡易宿泊所	興行場	公衆浴場	理容所	美容所	クリーニング所
平成15年	716	38	2	5	20	175	290	186
16	711	38	2	5	20	176	292	178
17	700	36	2	5	20	174	290	173
18	689	33	2	5	20	172	293	164
19	683	31	2	5	20	172	291	162

資料 保健福祉部生活衛生課

19-12 狂犬病予防事業

年次	犬登録数	予防注射頭数	咬傷事故数	捕獲	返還	処分	苦情相談件数
平成15年	558	4,608	9	62	30	203	298
16	603	4,732	4	98	29	213	259
17	520	4,584	1	74	29	201	245
18	572	4,637	4	51	34	135	317
19	639	4,904	9	36	31	124	329

資料 保健福祉部生活衛生課

(注) (捕獲、引取、保護犬総数－返還－譲渡≠処分数) は、公示期間中の抑留犬がいるため。

19-13 動物愛護事業

年次	犬の引取		犬の保護	猫の保護	負傷動物の保護			犬の譲渡頭数	猫の引取頭数	動物取扱業施設数	特定動物飼養許可	動物苦情相談数
	センター	ワンワン交換			犬	猫	その他					
平成15年	53	124	168	109	16	21	1	182	142	12	-	208
16	55	105	139	79	6	25	2	172	166	12	-	205
17	54	78	137	55	16	22	-	119	242	13	-	231
18	59	72	123	101	11	25	1	142	254	27	15	266
19	86	50	140	103	10	20	-	163	211	60	15	271

資料 保健福祉部生活衛生課

19-14 ごみ処理

その1 処理状況

(単位 t)

年 度	収 集 量	プ ラ ザ 残 渣	処 理 状 況						処 分 状 況		資 源 化
			総 数	焼 却	固 形 燃 料	プ ラ ザ	直 接 資 源 化	直 接 埋 立	埋 立	資 源 物 ・ 有 価 物 回 収	
平成15年度	61,132	485	61,617	-	50,059	5,928	5,630	-	※2,921	※29,066	
16	59,200	461	59,661	-	48,444	5,679	5,486	52	※2,983	※29,034	
17	58,854	417	59,271	-	46,924	6,380	5,967	-	※3,433	※27,608	
18	50,619	177	50,796	-	40,817	4,038	5,941	-	※2,115	※23,209	
19	48,177	174	48,351	-	38,627	3,838	5,886	-	※1,925	※22,940	

資料 環境部環境業務課

その2 収集人員及び機器装備状況

(各年度末現在)

年 度	配 置 職 員 (人)	特 殊 装 置 車 (台)	普 通 車 (台)	軽 四 輪 ダンプ (台)	そ の 他 の 車 (台)
平成15年度	87(68)	32(16)	4(10)	8	6(2)
16	87(68)	32(16)	4(10)	8	6(2)
17	87(68)	32(16)	4(10)	8	6(2)
18	85(68)	32(17)	4(4)	7	6(7)
19	80(68)	32(17)	4(4)	7	6(7)

資料 環境部環境業務課

(注) () 内は、委託業者分で外数とする。

19-15 し尿処理

その1 処理状況

(単位 kℓ)

年 度	収 集 量				厨 芥 類	処 理 状 況			処 分 状 況				資 源 化
	総 量	直 営	委 託	許 可		総 量	海 洋 投 入	陸 上 処 理	焼 却	固 形 燃 料	埋 立	放 流	堆 肥
平成15年度	144,639	49,910	59,302	35,427	47	144,686	-	144,686	-	1,398	42	142,530	716
16	142,575	49,131	58,425	35,019	90	142,665	-	142,665	-	1,292	14	140,647	712
17	142,836	48,099	58,477	36,260	79	142,915	-	142,915	-	1,354	15	140,969	577
18	143,395	47,173	58,550	37,672	70	143,465	-	143,465	-	1,365	48	141,544	508
19	139,629	41,058	60,754	37,817	78	139,707	-	139,707	-	1,238	14	137,954	501

資料 環境部環境業務課

※収集量については、合併浄化槽汚泥を含む。

その2 収集処理人員及び機器装備状況

(各年度末現在)

年 度	配 置 人 員 (人)	大 型 特 殊 車 置 (台)	小 型 特 殊 車 置 (台)	そ の 他 の 車 (台)
平成15年度	63(63)	3	21(21)	7(2)
16	63(63)	3	21(21)	7(2)
17	61(63)	3	20(21)	7(2)
18	61(63)	3	20(22)	7
19	55(63)	2	18(22)	8

資料 環境部環境業務課

(注) () 内は、委託業者分で外数とする。

19-16 大気汚染状況

その1 いおう酸化物測定点別経年変化

(単位 mg/日/100 c m²)

地域別測定場所		平成15年度	平成16年度	平成17年度	平成18年度	平成19年度
準工業	生きがいセンター	0.04	0.04	0.04	0.05	-
商業	市役所	0.05	0.04	0.05	0.05	-
住居	三川測定局	0.03	0.04	0.04	0.04	-
	七浦測定局	0.05	0.04	0.05	0.06	-
	三池高校	0.05	0.05	0.05	0.04	-
	歴木中学校	0.04	0.04	0.04	0.04	-
	倉永測定局	0.04	0.04	0.04	0.04	-
	橘測定局	0.04	0.03	0.03	0.03	-
	勝立測定局	0.04	0.04	0.05	0.04	-
調整	上内測定局	0.03	0.03	0.03	0.03	-
	三池干拓	0.04	0.03	0.04	0.04	-

資料 環境部環境保全課

(注) 本測定は平成18年度末で終了。

その2 いおう酸化物の環境基準適合状況

測定点	日平均値 の2%除外値		環境基準							
			1時間値が0.1ppm を超えた時間数と その割合		日平均値が0.04ppm を超えた日が2日 以上連続したことの 有無		環境基準の長期的 評価による日平均 値が0.04ppmを超 えた日数		環境基準適合状況	
	平成18年度	平成19年度	平成18年度	平成19年度	平成18年度	平成19年度	平成18年度	平成19年度	平成18年度	平成19年度
	(ppm)	(ppm)	(時間)	(%)	(時間)	(%)	(日)	(日)		
国設局	0.009	0.008	-	-	無	無	-	-	適	適
三川局	0.008	0.007	-	-	無	無	-	-	適	適
明治局	0.006	-	-	-	無	-	-	-	適	-
新地局	0.006	0.006	-	-	無	無	-	-	適	適
七浦局	0.009	0.010	-	-	無	無	-	-	適	適
八本局	0.010	0.012	-	-	無	無	-	-	適	適
橘局	0.007	0.006	-	-	無	無	-	-	適	適
勝立局	0.005	0.005	-	-	無	無	-	-	適	適
倉永局	0.007	-	-	-	無	-	-	-	適	-

資料 環境部環境保全課

(注) 平成18年度末を以って明治局、倉永局での測定を終了。

その3 降下ばいじん測定点別経年変化(ダストジャー)

(単位 t/k²/月)

地域別測定地点		平成15年度	平成16年度	平成17年度	平成18年度	平成19年度
準工業	生きがいセンター	3.1	2.7	4.2	2.8	-
	手鎌消防団車庫	2.6	2.8	3.4	4.4	-
商業	国設大牟田局	2.6	3.5	4.3	2.4	1.9
住居	三川測定局	2.3	3.9	3.7	2.8	2.3
	駛馬測定局	-	-	-	-	-
	八本測定局	1.7	5.5	3.0	2.1	2.9
	新地測定局	2.1	3.5	4.0	2.9	2.4
	七浦測定局	1.6	3.1	2.9	2.6	2.5
	明治測定局	2.7	3.4	3.9	3.9	-
	勝立測定局	1.5	2.4	3.1	2.2	2.4
調整	上内測定局	2.7	2.7	3.3	2.7	3.0

資料 環境部環境保全課

(注) 1) 従来の測定地点名「市役所」を「国設大牟田局」に平成19年度より名称変更。

2) 平成19年度末を以って生きがいセンター、手鎌消防団車庫、明治測定局での測定を終了。

19-17 大牟田川水質調査結果

単位: pH以外は、mg/ℓ

区分	平成18年度				平成19年度				環境基準
	平均値	最大値	最小値	m/n	平均値	最大値	最小値	m/n	
pH	7.7	7.7	7.6	0/4	7.8	7.9	7.5	0/4	6.0 ~ 8.5
SS	7.0	12.0	2.0	0/4	2	3	2	0/4	ごみ等の浮遊が認められないこと
BOD	4.9	8.2	2.1	0/4	3.5	5.8	2.4	0/4	10mg/ℓ以下
鉛	検出せず (<0.005)	検出せず (<0.005)	検出せず (<0.005)	0/1	検出せず (<0.005)	検出せず (<0.005)	検出せず (<0.005)	0/1	0.01mg/ℓ以下
カドミウム	検出せず (<0.001)	検出せず (<0.001)	検出せず (<0.001)	0/1	検出せず (<0.001)	検出せず (<0.001)	検出せず (<0.001)	0/1	0.01mg/ℓ以下
総水銀	検出せず (<0.0005)	検出せず (<0.0005)	検出せず (<0.0005)	0/1	検出せず (<0.0005)	検出せず (<0.0005)	検出せず (<0.0005)	0/1	0.0005mg/ℓ以下
ヒ素	検出せず (<0.005)	検出せず (<0.005)	検出せず (<0.005)	0/1	検出せず (<0.005)	検出せず (<0.005)	検出せず (<0.005)	0/1	0.01mg/ℓ以下
全シアン	検出せず (<0.1)	検出せず (<0.1)	検出せず (<0.1)	0/1	検出せず (<0.1)	検出せず (<0.1)	検出せず (<0.1)	0/1	検出されないこと
六価クロム	検出せず (<0.02)	検出せず (<0.02)	検出せず (<0.02)	0/1	検出せず (<0.02)	検出せず (<0.02)	検出せず (<0.02)	0/1	0.05mg/ℓ以下

資料 環境部環境保全課

(注) 採水場所は七浦橋。「m/n」とは、「環境基準に適合しない検体数/総検体数」である。

20 司法及び警察

20-1 民事事件数

その1 福岡地裁大牟田支部

年次・種別	受理件数			既済件数	未済件数
	総数	旧受	新受		
平成15年	2,733	748	1,985	1,887	846
16	2,353	846	1,507	1,723	630
17	1,713	630	1,083	1,244	469
18	1,514	469	1,045	1,075	439
19	1,270	439	831	862	408
通常訴訟	333	100	233	199	134
保全命令	10	1	9	10	-
過料	50	-	50	49	1
民事執行	534	252	282	310	224
雑	82	20	62	78	4
その他	261	66	195	216	45

資料 福岡地裁大牟田支部

(注) 1) 通常訴訟には手形・小切手訴訟、再審訴訟を含む。

2) 民事執行は配当等手続き、不動産等執行、債権等執行、不動産等担保権実行、債権等担保権実行、財産開示である。

その2 大牟田簡易裁判所

年次・種別	受理件数			既済件数	未済件数
	総数	旧受	新受		
平成15年	3,100	150	2,950	2,910	190
16	2,487	190	2,297	2,371	116
17	1,799	116	1,683	1,734	65
18	1,541	65	1,476	1,460	81
19	1,492	81	1,411	1,304	188
通常訴訟	550	66	484	413	137
少額訴訟	30	7	23	26	4
和解	6	-	6	6	-
督促	411	-	411	411	-
保全命令	-	-	-	-	-
過料	5	-	5	5	-
雑	235	1	234	231	4
調停	252	6	246	210	42
その他	3	1	2	2	1

資料 大牟田簡易裁判所

(注) 通常訴訟には手形・小切手訴訟、再審訴訟を含む。

20-2 各種調停事件処理状況

その1 民事調停事件数

年次	受理件数			既済件数	未済件数
	総数	旧受	新受		
平成15年	1,196	111	1,085	1,060	136
16	1,063	136	927	977	86
17	403	86	317	383	20
18	206	20	186	200	6
19	252	6	246	210	42

資料 大牟田簡易裁判所 (注) 民事調停事件は、宅地建物調停、民事一般調停、農事調停、商事調停、交通調停、公害等調停、特定調停である。

その2 家事調停事件数

年次	受理件数			既済件数	未済件数
	総数	旧受	新受		
平成15年	165	15	150	136	29
16	210	29	181	169	41
17	169	41	128	141	28
18	151	28	123	112	39
19	166	39	127	131	35

資料 福岡家裁大牟田支部

その3 家事審判事件数

年次	受理件数			既済件数	未済件数	家事相談件数
	総数	旧受	新受			
平成15年	741	42	699	663	78	538
16	833	78	755	781	52	699
17	861	52	809	805	56	686
18	1,032	56	976	954	78	654
19	862	78	784	795	67	630

資料 福岡家裁大牟田支部

20-3 刑事事件人員

年次	地裁支部通常第一審事件					簡裁通常第一審事件					略式事件	
	受理			既済	未済	受理			既済	未済	総数 (新受)	道路交通法 違反事件
	総数	旧受	新受			総数	旧受	新受				
平成15年	106	15	91	80	26	27	3	24	19	8	681	479
16	100	26	74	96	4	29	8	21	26	3	634	437
17	64	4	60	54	10	32	3	29	32	-	528	353
18	68	10	58	50	18	31	-	31	27	4	516	339
19	61	18	43	50	11	16	4	12	13	3	381	239

資料 福岡地裁大牟田支部・大牟田簡易裁判所

(注) 道路交通法違反事件には、自動車の保管場所の確保等に関する法律違反事件を含む。

20-4 家庭裁判所の種類別事件数

種 別		平成 15 年	平成 16 年	平成 17 年	平成 18 年	平成 19 年
(1)	総 数	699	755	809	976	784
家事 審 判 事 件 数 「 新 受 に つ い て 」	後見・保佐開始の審判及び取消	33	35	33	104	37
	失そうの宣告および取消	2	2	3	3	6
	子の氏の変更の許可	268	291	323	325	280
	養子縁組の許可（特別養子を含む）	1	1	3	1	3
	離縁をするについての許可	1	-	6	2	2
	特別代理人の選任	8	7	6	10	15
	後見人・保佐人・後見監督人の選任	4	5	7	6	6
	相続放棄の申述	224	202	205	254	169
	親権者の指定又は変更	5	8	9	3	3
	扶養に関する処分	1	-	4	1	-
	遺産の分割	1	3	6	4	1
	相続財産の管理人の選任など	10	15	10	14	8
	不在者の財産の管理に関する処分	10	24	22	19	21
	氏名の変更についての許可	24	21	18	32	39
戸籍の訂正についての許可	2	1	1	2	1	
保護者選任等の事件	54	64	76	83	75	
そ の 他	51	76	77	113	118	
種 別		平成 15 年	平成 16 年	平成 17 年	平成 18 年	平成 19 年
(2)	総 数	150	181	128	123	127
家事 調 停 事 件 数 「 新 受 に つ い て 」	婚姻から生ずる費用の分担に関する処分	8	13	6	6	7
	子の監護者の指定に関する処分など	32	39	15	25	28
	親権者の指定又は変更	16	23	15	14	7
	扶養に関する処分	-	-	-	-	-
	遺産の分割に関する処分	8	14	13	15	16
	婚姻中の夫婦間の事件	63	63	56	47	45
	婚姻外の男女間の事件	-	1	1	-	-
	離婚男女関係に基づく慰謝料	4	3	-	-	3
	親族間の紛争	9	7	8	7	4
	家事審判法第 23 条に掲げる事項	3	4	6	5	3
	離 縁	-	-	-	-	-
そ の 他	7	14	8	4	14	

資料 福岡家裁大牟田支部

20-5 道路交通法違反事件人員

年次	総数	既済件数	科料	罰金					未済
				1万円未満	1万円～3万円	3万円～5万円	5万円～10万円	10万円以上	
平成15年	482	474	-	1	18	102	189	164	8
16	445	437	-	2	10	107	154	164	8
17	361	355	-	1	11	111	124	108	6
18	345	345	-	-	12	92	100	141	-
19	239	235	-	-	-	79	77	79	4

資料 大牟田簡易裁判所

(注) 自動車の保管場所の確保等に関する法律違反事件を含む。

20-6 一般登記件数

年次	登記件数		不動産登記		商業法人等の登記	その他の登記		登記簿の謄抄本閲覧、証明等の請求件数
	件数	個数	件数	個数	件数	件数	個数	
平成15年	33,393	50,423	31,665	50,324	1,675	53	99	300,806
16	13,851	39,176	12,133	38,373	1,581	137	803	264,872
17	13,523	27,194	11,646	27,115	1,802	75	79	246,561
18	27,956	47,869	26,153	47,829	1,763	40	40	195,294
19	32,960	216,258	29,816	216,238	3,124	20	20	479,695

資料 福岡法務局柳川支局

(注) 個数とは、土地については筆数、建物については家屋番号単位の建物数をいう。

(注) 平成19年3月26日より福岡法務局大牟田出張所を柳川支局へ統合したため平成19年に計上した数は、旧大牟田出張所管轄分と柳川支局管轄分を合算したものである。

なお、柳川支局管轄分は大牟田市、柳川市、大川市、みやま市、大木町になる。

20-7 風俗営業者数

(各年1月1日現在)

年次	総数	1号	2号		3号	4号	6号	7号			8号
		キャバレー	カフェー	料理店	ナイトクラブ	ダンスホール(教習所)	営業	パチンコ	麻雀	その他	ゲーム機
平成16年	327	17	257	6	1	-	-	15	22	-	9
17	321	18	248	6	1	-	-	14	24	-	10
18	314	18	241	7	1	-	-	14	23	-	10
19	306	15	237	7	1	-	-	15	22	-	9
20	311	11	249	7	1	-	-	13	21	-	9

資料 大牟田警察署

(注) 1) 6号営業とは、客席における照度を10ルクス以下で営むもの、及び見通し困難な客席で、5㎡以下で営むものをいう。

2) 料理店のなかに料亭も含む。

20-8 刑法犯罪発生件数と検挙件数

(大牟田警察署管内)

罪 種	平成 15 年		平成 16 年		平成 17 年		平成 18 年		平成 19 年	
	発 生	検 挙	発 生	検 挙	発 生	検 挙	発 生	検 挙	発 生	検 挙
総 数	2,973	605	2,339	742	2,387	565	1,951	730	1,706	554
凶 悪 犯	3	3	15	12	10	9	15	10	24	16
殺 人	-	-	3	3	1	1	1	1	1	-
強 姦	-	-	-	-	1	1	4	-	5	2
放 火	2	2	3	3	2	2	2	2	11	11
強 盗	1	1	9	6	6	5	8	7	7	3
粗 暴 犯	67	36	61	47	52	47	67	51	67	48
凶器準備集合	-	-	-	-	-	-	-	-	-	-
恐 喝	20	8	17	8	11	9	7	4	4	4
傷 害	27	18	31	28	26	22	38	26	41	24
暴 行	18	8	13	11	15	16	22	21	21	20
脅 迫	2	2	-	-	-	-	-	-	1	-
窃 盗	2,386	353	1,788	497	1,856	326	1,472	493	1,257	309
知 能 犯	52	18	61	9	85	14	61	27	55	21
詐 欺	46	15	57	6	83	13	60	27	52	20
横 領	1	2	-	-	-	-	1	-	2	1
偽 造	5	1	4	3	2	1	-	-	1	-
賄 賂	-	-	-	-	-	-	-	-	-	-
背 任	-	-	-	-	-	-	-	-	-	-
風 俗 犯	5	2	2	2	1	1	5	2	4	2
賭 博	-	-	-	-	-	-	-	-	-	-
わいせつ行為	-	-	1	1	1	1	-	-	-	-
わいせつ物	-	-	-	-	-	-	-	-	1	1
強制わいせつ	5	2	1	1	-	-	5	2	3	1
その他の刑法犯	460	193	412	175	383	168	331	147	299	158

資料 大牟田警察署

(注) 1) 粗暴犯の傷害は、傷害致死を含む。

2) 知能犯の偽造は、通貨・文書・有価証券・印章の偽造を含む。

20-9 特別法犯罪

(大牟田警察署管内)

罪種	平成 15 年	平成 16 年	平成 17 年	平成 18 年	平成 19 年
総数	15,733	15,984	14,218	13,663	14,277
道路交通	15,648	15,940	14,200	13,645	14,216
銃砲刀剣	6	6	7	3	4
軽犯罪	-	-	2	2	1
その他	79	38	9	13	56

資料 大牟田警察署

20-10 少年ぐ犯行為(不良行為少年)

(大牟田警察署管内)

種類	平成 15 年	平成 16 年	平成 17 年	平成 18 年	平成 19 年
総数	2,710	4,009	2,750	2,206	4,150
凶器携帯	-	-	1	1	-
乱暴けんか	4	-	-	1	4
たかり	-	-	-	-	-
家出	5	3	-	3	2
怠学怠業	45	43	17	11	40
金品持出し	1	1	5	-	2
金銭濫費	-	-	-	-	-
婦女誘惑いたづら	-	-	-	-	-
不純異性交遊	1	1	-	1	-
飲酒	38	62	43	52	24
喫煙	994	1,565	1,146	828	1,647
不良交友	325	296	183	94	70
暴走行為	23	31	22	18	38
無断外泊	2	6	3	1	1
不健全娯楽	6	1	1	3	2
深夜はいかい	1,265	1,986	1,324	1,192	2,320
薬物濫用	1	3	2	-	-
その他	-	11	3	1	-

資料 大牟田警察署

(注) 少年ぐ犯行為とは、20歳未満の者による罪をおかすおそれのある不良行為をいう。

20-11 少年犯罪

(大牟田警察署管内)

罪種	平成15年	平成16年	平成17年	平成18年	平成19年
総数	349	235	300	346	193
凶悪犯	-	-	-	8	-
殺人	-	-	-	-	-
強姦	-	-	-	-	-
放火	-	-	-	7	-
強盗	-	5	-	1	-
粗暴犯	28	21	28	35	10
恐喝	7	10	5	14	3
傷害	19	11	13	13	5
暴行	1	-	10	8	2
脅迫	1	-	-	-	-
窃盗	169	120	169	186	89
詐欺	7	-	1	5	1
横領	-	1	-	-	-
賭博	-	-	-	-	-
わいせつ	-	1	-	1	1
業務上過失犯	-	-	-	1	-
その他	145	87	102	110	92

資料 大牟田警察署

(注) 少年犯罪とは、14歳以上20歳未満の者による犯罪をいう。

20-12 海上検挙状況

年次	総数	海事関係 法令違反	漁業関係 法令違反	出入国関係 法令違反	貿易関係 法令違反	刑法犯	海上環境関 係法令違反	その他の 法令違反
		件				数		
平成15年	14	6	1	-	-	3	4	-
16	20	4	1	-	-	7	8	-
17	38	15	2	-	-	7	14	-
18	31	23	-	-	-	4	4	-
19	49	22	4	-	-	7	15	1
		人				員		
平成15年	12	4	1	-	-	3	4	-
16	21	4	1	-	-	7	9	-
17	27	8	2	-	-	7	10	-
18	23	13	-	-	-	4	6	-
19	48	14	9	-	-	7	17	1

資料 三池海上保安部

21 災害及び事故

21-1 稲麦の被害状況

(単位 ha・t)

年 度	水 稲		麦 類	
	面 積	被 害 量	面 積	被 害 量
平成 15 年度	3.4	2.3	155.3	106.0
16	157.7	207.5	61.3	39.6
17	13.6	7.5	89.5	53.0
18	178.4	173.0	75.0	34.0
19	6.0	5.8	57.1	62.5

資料 産業経済部農林水産課

(注) 麦類は、作付から収穫まで2年度にまたがっているが、作付年度により集計した。

21-2 産業別労働死傷者数

(大牟田労働基準監督署管内)

年 次	総 数	製 造 業	鉱 業	土 石 採 取 業	建 設 業	運 輸 業	貨 物 取 扱 業	そ の 他
平成 15 年	270	82	-	1	63	25	1	98
16	294	93	-	-	66	30	1	104
17	310	91	-	-	65	36	2	116
18	313	87	-	2	66	34	1	123
19	303	82	-	-	57	33	-	131
平成 15 年	3	-	-	-	2	1	-	-
16	2	-	-	-	2	-	-	-
17	2	-	-	-	1	-	-	1
18	5	-	-	-	4	1	-	-
19	2	-	-	-	1	1	-	-
平成 15 年	267	82	-	1	61	24	1	98
16	292	93	-	-	64	30	1	104
17	308	91	-	-	64	36	2	115
18	308	87	-	2	62	33	1	123
19	301	82	-	-	56	32	-	131

資料 大牟田労働基準監督署

(注) この表は、労働者死傷病報告により集計した。

21-3 救急出動件数

年 次	総 数	火 災	自 然 災 害	水 難	交 通 事 故	労 働 災 害	運 動 競 技	一 般 負 傷	加 害	自 行 損 傷	急 病	そ の 他
平成 15 年	5,108	46	-	9	743	30	15	636	53	77	2,949	550
16	5,402	47	7	8	690	48	21	692	46	75	3,105	663
17	5,642	40	-	8	711	37	27	684	47	82	3,268	738
18	5,689	55	3	15	618	28	24	697	36	88	3,265	860
19	5,718	57	-	11	588	30	16	761	39	80	3,284	852

資料 消防本部

21-4 海難発生

年次	海難発生隻数		救助数①+②		①当庁救助+協力救助	
	隻数	乗船者数	隻数	救助者数	隻数	救助者数
平成 15 年	14	20	9	18	3	10
16	24	74	17	46	8	36
17	12	59	8	9	2	3
18	18	75	14	66	4	7
19	21	17	17	15	6	7

資料 三池海上保安部

(注) この表は、大牟田市を含む三池海上保安部の全担任水域の統計である。担任水域：福岡、佐賀、長崎、熊本の4県。

(注) () 内は死者・行方不明者数。

21-5 交通事故発

年次	発生件数	死者	負傷者	(第1次当事者の)交通手段別件数					時 0～4時
				乗用車	貨物車	自動二輪 (含原付)	自転車	歩行者 その他	
平成 15 年	1,482	23	1,777	1,071	254	116	5	36	56
16	1,554	11	1,806	1,125	271	107	6	45	47
17	1,478	9	1,730	1,060	252	92	6	68	58
18	1,357	10	1,625	1,009	236	79	7	26	52
19	1,262	10	1,597	942	214	78	10	18	41

資料 大牟田警察署

21-6 火災の

年次	総数	火災の件数							焼失程度(棟)			
		建物			林野	船舶	車両	その他	全焼	半焼	部分焼	ぼや
		総数	延焼	不延焼								
平成 15 年	67	39	10	29	-	-	6	22	14	1	7	17
16	75	42	9	33	-	1	5	27	16	3	27	22
17	85	44	3	41	-	-	9	32	4	3	16	28
18	75	40	12	28	-	-	2	33	14	9	34	12
19	88	48	12	36	-	-	16	24	14	6	31	22

資料 消防本部

救助状況

② ①以外救助		自力救助		全損・行方不明	死者・行方不明者数	人身事故	
隻数	救助者数	隻数	救助者数	隻数		船舶海難に伴わない事故	海浜事故
6	8	3	2	2	-	4(0)	9(6)
9	10	6	28	1	-	5(3)	7(6)
6	6	4	49	-	1	3(2)	5(4)
10	59	4	7	-	2	2(2)	16(13)
11	8	4	2	-	-	8(3)	11(6)

生状況

間 別 件 数					年 代 別 死 傷 者 数							
4～8時	8～12時	12～16時	16～20時	20～24時	0～19歳	20～29歳	30～39歳	40～49歳	50～59歳	60～64歳	65歳以上	不明
136	414	341	414	121	126	456	274	242	305	107	226	41
132	428	378	432	137	137	434	290	246	292	111	260	47
128	398	340	432	122	97	416	240	262	333	84	257	50
131	380	293	393	108	83	372	290	226	316	87	231	30
110	363	274	369	105	98	390	247	226	295	79	255	17

(注) 大牟田警察署管内(大牟田市・高田町)の発生状況である。

概況

焼失面積		罹 災 世 帯			死 傷 者		損 害 見 積 額 (千 円)						
建 物 (㎡)	林 野 (a)	全 損	半 損	小 損	死 者	負 傷 者	合 計	建 物	収 容 物	林 野	車 輛	船 舶	そ の 他
2,393	-	14	1	28	2	15	138,778	105,948	30,667	-	1,348	-	815
1,827	-	15	4	35	1	19	89,159	54,828	31,795	-	2,197	35	304
867	-	5	6	18	2	10	33,314	17,812	6,114	-	2,150	-	7,238
3,341	-	11	8	22	-	8	91,140	55,125	35,504	-	7	-	504
2,045	-	13	8	37	5	11	133,588	91,471	40,374	-	1,577	-	166

21-7 原因別火災発生件数

原 因		平成 15 年	平成 16 年	平成 17 年	平成 18 年	平成 19 年
総 数		67	75	85	75	88
電 気 関 係	電 熱 器 具 類	-	1	-	1	2
	電 灯	1	1	-	-	-
	電 気 装 置	2	-	1	-	-
	送 配 線	2	-	1	5	3
	漏 電	-	-	-	-	-
ガス、器具類(含、ガス溶接機)		2	-	-	1	-
油 類	石油コンロ、ストーブ不良	10	1	3	1	8
	同 取 扱 不 良	-	-	-	-	-
危 険 物	化 学 薬 品	-	-	-	-	-
	油 類 引 火 (含 発 火)	-	-	-	-	-
	そ の 他	-	-	-	-	-
使 用 火 の 不 始 末	風呂かまど(含、油、ガス)	1	-	1	1	-
	こんろかまど(含、油、ガス)	-	8	11	6	9
	火 鉢 こ た つ	1	-	-	-	-
	取 灰	-	2	1	1	-
	た き 火	9	6	6	7	9
	野 焼 き	1	3	5	2	-
	ロ ー ソ ク 、 線 香	4	1	1	2	2
	マ ッ チ	3	3	1	2	-
	花 火	-	-	-	2	-
	そ の 他	-	-	-	2	-
煙 突	飛 び 火	-	-	-	-	-
	過 熱	1	2	-	-	-
	破 損	-	-	-	-	-
た 弄 自 落 放 不 そ	ば こ の 吸 殻	6	14	8	7	12
	火	1	-	3	-	6
	然 発 火	-	-	-	-	-
	雷	-	-	-	-	-
	火 不 審 火	8	11	16	12	21
	明 火 他	6	10	15	12	7
そ の 他	9	12	12	11	9	

資料 消防本部

21-8 時間別覚知別火災発生件数

時間別・覚知別		平成15年	平成16年	平成17年	平成18年	平成19年
火災件数		67	75	85	75	88
時間別件数	0～3時	9	11	11	8	9
	3～6時	5	6	9	6	5
	6～9時	5	7	5	3	5
	9～12時	10	7	11	6	8
	12～15時	7	14	17	18	12
	15～18時	16	13	17	18	13
	18～21時	9	13	10	13	23
	21～24時	5	4	4	3	13
	不明	1	-	1	-	-
覚知別件数	119	55	54	63	61	67
	一般加入電話	2	2	4	4	4
	警察電話	-	2	1	1	1
	駆込通報	-	-	-	1	-
	鎮火後通報	10	16	15	5	16
	その他	-	1	2	3	-

資料 消防本部

21-9 消防施設

(各年4月1日現在)

施設別		平成15年	平成16年	平成17年	平成18年	平成19年	
消防署	消防吏員数	131	130	131	131	130	
	消防自動車	総数	22	22	22	22	22
		ポンプ車	2	2	2	2	-
		タンク車	4	4	4	4	6
		化学車	1	1	1	1	1
		はしご車	1	1	1	1	1
		救急車	4	4	4	4	4
		広報車	3	3	3	3	3
その他の車	7	7	7	7	7		
消防団	団員数	671	672	672	652	629	
	機械	消防ポンプ自動車	12	12	12	12	13
		車両その他	18	18	18	20	26
	可搬ポンプ	40	40	43	45	34	
消防水利	消火栓(公設)	2,474	2,459	2,561	2,525	2,538	
	貯水槽(公設)	237	237	230	232	242	
	プー	40	43	42	41	40	

資料 消防本部

21-10 地 震

地震発生日時		本震・余震	地震の規模				大牟田市の震度(震度)	備 考
期 日	時 刻		震源	マグニチュード (M)	最大震度 (震度)	最大震度の場所		
			深さ (km)					
—	—	—	—	—	—	—		
			—					

平成 19 年に最大震度 4 以上を記録した地震は発生しませんでした。

資料 都市整備部安心安全課

21-11 急傾斜地の崩壊

崩壊発生日時		場所	崩壊の規模			避難勧告			備 考
期 日	時 刻		長さ (m)	高さ (m)	傾斜面 (°)	日時	世帯数	人数	
—	—	—	—	—	—	—	—	—	

平成 19 年に崩壊した急傾斜地はありませんでした。

資料 都市整備部安心安全課

付 録

大 牟 田 市 の あ ゆ み

古 代				6年	1873	三池取扱所開設(現三池郵便局)
景行天皇高田行宮にこられたとき、歴木の巨木があったのにちなみ「御木の国」と言われるようになった(「日本書紀」より)				7年	1874	大牟田郵便局設立
				8年	1875	梅谷坑口付近に初めてコークス炉が設立される
平 安 時 代				9年	1876	志賀巽軒が銀水義塾を建て九州各地の子弟を教育、後伝習館分校を経、銀水高等小学校となる
9世紀初期	三毛中納言源師親が普光寺を建立したと伝えられる			〃	〃	三瀨県を廃し福岡県に合併
10世紀初期	三毛師方が宮原天満宮を建立したと伝えられる			10年	1877	浜田又平熊本県から来て小浜の干拓に従事、明治14年に完成
鎌 倉 時 代				〃	〃	石炭搬出のため大牟田川河口の航路拡大に着手
12世紀末	今山岳の活動により三つの池出現、三池と言われるようになったと伝えられる			11年	1878	大浦坑、大牟田川河口間の馬車鉄道完成
室 町 時 代				16年	1883	七浦坑操業開始、明治30年廃坑
文明元年	1469 伝治左衛門という農民が山中でたき火中、燃える石(石炭)を発見			〃	〃	三池集治監設置、のち三池監獄を経て三池刑務所と改称され、昭和6年廃止
天正15年	1587 豊臣秀吉より高橋直次に三池郡内1万8千石を賜る			17年	1884	三池鉱山本局、七浦間に初めて電話開通
慶長5年	1600 高橋直次は三池郡領地を没収される			19年	1886	地元金融機関として初めて三池銀行江浦村の設立、翌年大牟田支店開設(現三井住友銀行大牟田支店)
江 戸 時 代				20年	1887	地元初の会社として三池土木会社設立
元和7年	1621 立花種次三池郡1万石を所領する			〃	〃	宮浦坑が出炭操業開始
寛文4年	1664 平塚喜右衛門が早鐘山の谷に堤を築く			22年	1889	政府から炭山の営業権一切の引き渡しを終わり三池炭鉱社名で営業開始
延宝2年	1674 三池藩が大牟田川に眼鏡橋をかける			〃	〃	町制実施、大牟田町、三池町ができる
享保6年	1721 柳河藩家老小野春信、平野鷹取山の地を賜り同年11月ここで石炭の採掘を始める			〃	〃	三池紡績会社設立、九州紡績と改称後鐘紡に合併、昭和17年廃止
寛政2年	1790 三池藩が石山法度を布告			24年	1891	九州鉄道(株)久留米、高瀬間開通、大牟田駅開設
4年	1792 温泉岳(雲仙岳)爆発			〃	〃	宮浦、横須浜間専用鉄道敷設
享和3年	1803 立花内膳、吉ヶ谷の大堤を築く			27年	1894	三池初めての発電所・七浦発電所新設坑外に初めて電灯がとる
文化3年	1806 立花氏下手渡(現福島県伊達市)に領地を移される			29年	1896	郡制施行、三池郡大牟田町となる
8年	1811 伊能忠敬一行三池郡地方を測量			〃	〃	勝立坑操業開始、昭和3年廃止
嘉永4年	1851 立花氏に三池郡の領地5千石がもどされる			31年	1898	宮原坑操業開始、昭和6年廃止
6年	1853 三池藩で生山を開坑			〃	〃	直轄坑夫を募集
安政4年	1857 生山、平野山両坑の境界争いはじまる明治5年に再度争い起こり三瀨郡中止を命じる			35年	1902	三池港起工
〃	〃			〃	〃	万田坑操業開始、昭和26年廃止
明 治 時 代				36年	1903	大牟田郵便局で電話交換事務が開始
明治2年	1869 立花種恭、三池藩知事に命じられる			41年	1908	三池港竣工、開港場に指定される
4年	1871 三池藩士族が石炭採掘を願い出る			42年	1909	三池港開門完成、長崎税関三池支署開所
〃	〃			45年	1912	わが国初の副産物回収コッパーズ炉操業開始、同年4月、ガス、タール工場運転開始、三井化学工業(株)の基礎が確立
6年	1873 炭坑一円が官山となる			〃	〃	港務所と万田間専用鉄道が電化される
〃	〃			大 正 時 代		
〃	〃			大正3年	1914	三池製煉所が亜鉛製煉操業開始
〃	〃			5年	1916	電気化学大牟田工場建設操業開始

6年	1917	市制施行	24年	1949	県立保健所市に移管、市保健所が設立
7年	1918	万田坑に暴動事件が起こり、各坑に罷業続出、軍隊の出動となる	25年	1950	市立病院が不知火町に新築落成
10年	1921	市上水道市内一部に通水開始	27年	1952	市内電車が廃止
11年	1922	市上水道通水式が笹林公園で挙行	〃	〃	2か月におよぶ炭労の無期限ストライキ始まる
12年	1923	四山坑出炭開始	28年	1953	国営三池干拓建設事業起工、42年9月完工
13年	1924	製作所中心に労働争議が起こる	〃	〃	人工島初島大牟田市編入
〃	〃	宮浦大斜坑で出炭開始	29年	1954	市民会館落成
15年	1926	市制10年記念国産共進会開催	30年	1955	健老町地先埋立地大牟田市編入
〃	〃	銀水駅開設	31年	1956	市立動物園誕生
昭和時代					
昭和2年	1927	大牟田電気軌道、旭町ー四山間竣工	32年	1957	延命プール完成
4年	1929	大牟田駅ー三池町間に初めてバス開通	〃	〃	市制40周年記念事業として大牟田産業科学大博覧会開催
〃	〃	三川町を市に編入	33年	1958	市体育館が完成
〃	〃	記念グラウンド（天皇即位の御大典記念）完成	34年	1959	三井鉱山の企業合理化の一端として製作所が(株)三井三池製作所として独立
5年	1930	坑内請負制度廃止、女子坑内夫の入坑禁止	35年	1960	三池炭鉱の企業合理化をめぐり、10か月におよぶ、史上最大の争議が始まる
〃	〃	囚人の採炭作業や馬匹使役を廃止	〃	〃	本浜田町地先埋立地大牟田市に編入、西新町と呼称する
6年	1931	三池窒素工業(株)を設立、合成硫安製造開始、同12年東洋高压と合併	〃	〃	九州電力新港発電所運転開始
7年	1932	大牟田港県費支弁港湾に指定	36年	1961	東洋高压大牟田工業所にテキサコ式ガス発生炉建設、ガス源がコークスから原油に切り換えられる
〃	〃	大牟田商工会議所設立	〃	〃	〃
9年	1934	腸チフス流行（患者582人）	37年	1962	本市が「産炭地域振興臨時措置法」に基づく6条地域に指定される
10年	1935	東洋高压大牟田工場竣工、硫安製造開始。同25年から尿素製造を始める	〃	〃	交通安全都市宣言
11年	1936	大牟田市役所が新築落成	〃	〃	産炭地振興初の企業として三池コークス(株)設立、40年大牟田工場完成
12年	1937	爆発赤痢発生(患者約12,000人、死者712人)	38年	1963	国立有明工業高等専門学校開校
13年	1938	九州鉄道(株)の電車、栄町まで開通、翌年7月大牟田駅まで延長される	〃	〃	11月9日三川鉱炭じん爆発により大災害が起こり死者458人、日本炭鉱史上第2の重大事故となる
15年	1940	わが国初の石油合成法による人造石油生産に成功、三井化学移管後同18年三池石油合成(株)設立にともない生産継続	39年	1964	市財政危機により「地方財政再建促進特別措置法」の準用指定をうける
〃	〃	三川坑で採炭開始	〃	〃	新産業都市に正式指定される
16年	1941	玉川村、駿馬町、三池町、銀水村を市に編入	〃	〃	暴力追放都市宣言
〃	〃	東洋軽金属(株)設立、終戦とともに操業中止	〃	〃	「ばい煙規制法」が適用される
17年	1942	全市大水害に襲われる	〃	〃	農村有線放送電話事業開始、昭和50年廃止
〃	〃	市立図書館、有明町に開館	40年	1965	第2人工島に四山鉱坑口移転
18年	1943	大牟田市消防署設立	〃	〃	三池工業高等学校、全国高等学校野球選手権大会で初優勝
19年	1944	工場地帯が空襲をうける	41年	1966	三池港線道路、白金立体交差建設工事着手、同43年4月完成
20年	1945	市内中心地、工業地帯が空襲のため甚大な被害をうける	〃	〃	白金区画整理完了、千代町誕生
21年	1946	三池合成工業(株)設立、人造石油製造から各種化学製品製造に転換、昭和37年三井化学と合併	42年	1967	大浦焼却場から飛火、異常乾燥で2日間の山火事
22年	1947	港第二発電所運転開始	〃	〃	大牟田川から水銀反応あらわれる
23年	1948	大牟田警察署、自治体警察となり、29年、県警察にもどる	43年	1968	三井アルミニウム工業(株)設立、大牟田、荒尾地区へ進出決定

付	録								
43年	1968	上水道の延命配水池完成							イロットモデル都市の認定をうける
〃	〃	東洋高压と三井化学合併		61年	1986				大同市歌舞団公演
44年	1969	西鉄新栄町駅および商店街建設始まる		〃	〃				第八次石炭政策答申
45年	1970	第3人工島三池島完成		〃	〃				コミュニティマート構想モデル事業地域の指定をうける
46年	1971	三池港三井の私港から県管理港へ		62年	1987				九州帝京短期大学開校(現帝京大学福岡短期大学)
〃	〃	有明広域市町村圏(2市5町)スタート		〃	〃				有明ニューメディア・サービス(株)設立(現有明ねっとこむ)
48年	1973	し尿紛争起き、市直営化の方向で解決		〃	〃				市制施行70周年を迎える
49年	1974	市民体育館オープン、全国高等学校総合体育大会行われる		〃	〃				有明沿岸サミット開催
50年	1975	大牟田高等学校、全国高等学校駅伝大会で初優勝		63年	1988				新開クリーンセンター完成
51年	1976	大牟田高等学校、全国高等学校駅伝大会で2連勝		〃	〃				消防署明治町出張所開設
52年	1977	市制施行60周年を迎える		〃	〃				大宝工業操業開始
53年	1978	大牟田港泊地埋め立て着工、昭和56年完成		〃	〃				吉野地区公民館オープン
55年	1980	大牟田市再開発市民会議結成		〃	〃				大牟田高等学校駅伝部全国大会優勝
56年	1981	大牟田市・大同市友好都市締結		平成時代					
57年	1982	水道庁舎完成		平成元年	1989				物流センター建設用地決まる
〃	〃	養護老人ホーム吉野園完成		〃	〃				(株)ネイブルランド設立
〃	〃	市制施行65周年を迎える		〃	〃				市民栄誉賞創設、第1号大牟田高校駅伝部へ
〃	〃	大牟田市民憲章制定		〃	〃				日仏アメニティー地方会議
〃	〃	(株)九州精密機器(電気関係プラスチック成形工場)操業開始		〃	〃				市民憲章運動推進第24回全国大会開催
〃	〃	雇用開発センター発足		2年	1990				スポーツ都市宣言
〃	〃	大牟田・荒尾両市の境界問題円満解決(9月境界線確定訴訟取り下げ)		〃	〃				とびうめ国体開催(ボクシング・ソフトボール)
〃	〃	全日本大学ソフトボール選手権大会開かれる		〃	〃				J R 大牟田連絡橋完成
58年	1983	市の木「くぬぎ」、市の花「やぶつばき」に決まる		3年	1991				J R 吉野駅開業
〃	〃	大牟田小学校開校(笹林・不知火小学校統合)		〃	〃				カルタックスおおむたオープン
〃	〃	三井石炭自家発電所(6月から営業開始)		〃	〃				大型台風17、19号来襲、大被害でる
〃	〃	市民憲章碑完成		〃	〃				大牟田市、大同市友好都市締結10周年大同市歌舞団公演、大同市写真工芸美術展開催
〃	〃	福祉の森完成		3年	1991				大牟田高等学校駅伝部全国大会優勝
59年	1984	1月18日、有明鉱坑内火災により死者83人		4年	1992				中央公民館オープン
〃	〃	羽山台小学校開校		〃	〃				動物園新装オープン
〃	〃	新葬斎場完成		〃	〃				新栄町C・I事業第一期工事竣工
〃	〃	歴史資料館オープン		〃	〃				「大牟田大使」任命
〃	〃	勤労身体障害者教養文化体育施設、サン・アビリティーズおおむたオープン		〃	〃				大牟田市民憲章制定10周年記念大会開催
60年	1985	大牟田・荒尾清掃施設組合設立		5年	1993				大牟田駅東口駐車場・自転車等駐車場完成
〃	〃	総合福祉センターオープン		〃	〃				観光プラザオープン
〃	〃	大牟田市友好代表団中国各都市を訪問		〃	〃				バイオファクトリーオープン
61年	1986	甘木配水池完成		〃	〃				炭鉱における安全と機械化に関する国連シンポジウム開催
〃	〃	大牟田文化会館開館		〃	〃				手鎌地区公民館オープン
〃	〃	「地方都市中心市街地活性化計画」のパ		〃	〃				白川七夕社宅跡地から古墳時代の低地遺跡を発掘
				6年	1994				園田選手に市民栄誉賞
									市庁舎北別館完成

6年	1994	新栄町C・I事業第二期工事(商店街活性化策定事業)竣工	13年	2001	有明海ノリ等不作不漁問題
〃	〃	諏訪公園オープン	〃	〃	大牟田エコタウン事業建設着工
〃	〃	大牟田市ごみ散乱防止条例施行	〃	〃	「ゆめタウン大牟田」オープン
〃	〃	大牟田市、マスキーガン郡・市姉妹都市締結	〃	〃	九州新幹線・有明海沿岸道路工事着工
〃	〃	駛馬地区公民館オープン	〃	〃	「大牟田市第三次総合計画後期基本計画」策定
7年	1995	訪問看護ステーション開始	14年	2002	環境基本条例制定
〃	〃	第3大浦谷埋立地完成	〃	〃	三川地区公民館(新築移転)オープン
〃	〃	大牟田市立総合病院オープン	〃	〃	平日夜間小児当番医を開設
〃	〃	主要地方道南関・手鎌線開通	〃	〃	帝京大学医療専門学校開校
〃	〃	ネイブルランドオープン(平成10年閉園)	〃	〃	「有明海沿岸道路 大牟田・高田区間」工事起工
〃	〃	石炭産業科学館オープン	〃	〃	大牟田エコサンクセンターオープン
〃	〃	大牟田市、ノースマスキーガン市姉妹都市締結	〃	〃	大牟田・荒尾RDFセンター稼働
〃	〃	戦後50年、核兵器廃絶平和都市宣言10周年記念平和モニュメント建立	〃	〃	大牟田リサイクル発電所稼働
8年	1996	秋篠宮殿下・妃殿下本市を視察(ネイブルランド・石炭産業科学館)	15年	2003	東部環境センター稼働
〃	〃	三池炭鉱の維持存続と産炭地域振興を求める市町民総決起集会開催	〃	〃	勝立配水池通水
〃	〃	大牟田・マスキーガン友好協会設立	〃	〃	リサイクルプラザ稼働
〃	〃	第47回福岡県植樹祭が諏訪公園で開催	〃	〃	ありあけ新世高等学校開校
〃	〃	中国・大同市との友好都市締結15周年	〃	〃	三池じん肺補償問題、未提訴患者と和解、全面解決
〃	〃	第8回全国生涯学習フェスティバル開催	〃	〃	構造改革特別区域に「環境創造新産業特区」認定
〃	〃	宮浦石炭記念公園オープン	〃	〃	産業再生機構は、三井鉱山支援を決定
〃	〃	内陸型大型工業団地・大牟田テクノパーク起工	16年	2004	九州新幹線「三池トンネル」貫通
9年	1997	三池炭鉱閉山	〃	〃	「松屋」経営再建断念
〃	〃	昭和アルミニウム缶(株)大牟田工場完成	〃	〃	市民憲章運動推進全国大会を大牟田で開催
〃	〃	市制施行80周年を迎える	〃	〃	第19回国民文化祭(とびうめ国文祭)の「遊学、交流カルタの世界」開催
〃	〃	イメージソング、市の木・市の花のデザインを決定	17年	2005	大牟田初の4年生大学「帝京大学福岡医療技術学部」開校
10年	1998	行政連絡員制度発足(平成15年度まで)	〃	〃	「新総合計画2006～2015基本構想」策定
〃	〃	資源物リサイクル全校区で開始	〃	〃	県立高校(大牟田南・三池農業・大牟田商業)閉校
〃	〃	障害者生活支援センター開所	〃	〃	大牟田市庁舎旧館が国の登録文化財となる
〃	〃	宮原坑施設、万田坑施設、国の重要文化財に指定	18年	2006	「子ども見守り隊」の活動連絡協議会発足
11年	1999	(株)大牟田リサイクル発電設立	〃	〃	みなと小学校開校(三川・三里小学校統合)
〃	〃	大牟田市公式ホームページ開設	〃	〃	三池港と釜山港を結ぶ初の海外定期航路就航
〃	〃	リフレッシュおおむたオープン	〃	〃	「近代化遺産保存活用基金」を設置
12年	2000	宮原坑跡、万田坑跡、国の史跡に指定	19年	2007	大牟田高校野球部、春の甲子園選抜大会出場
〃	〃	大牟田高校駅伝部全国大会優勝	〃	〃	「はやめ人情ネットワーク」が地方自治法施行60周年記念総務大臣表彰を受賞
〃	〃	大牟田川から高濃度のダイオキシン検出	〃	〃	暴力団追放へ市議会決議と市民総決起大会の開催
〃	〃	有明海沿岸道路起工			
〃	〃	南部浄化センター稼働			
〃	〃	道の駅「おおむた」オープン			
〃	〃	戸籍事務のコンピューター化			

歴 代 市 長

平成21年6月1日現在

歴 順	氏 名	就任年月日	退任年月日	歴 順	氏 名	就任年月日	退任年月日
初代	巖谷忠順	T 6. 7. 3	T10. 7. 2	14	円 仏 末 吉	S38. 5. 2	S42. 4. 29
2	岩井敬太郎	T11. 3. 23	T15. 3.	15	田 中 忠 蔵	S42. 4. 30	S46. 4. 29
3	〃	T15. 4.	S 4. 8. 10	16	山 田 亀 一	S46. 4. 30	S50. 4. 29
4	奥村長作	S 4. 11. 23	S 8. 11. 22	17	古 賀 治 一	S50. 4. 30	S54. 4. 29
5	前田慎吾	S 9. 5. 4	S12. 12. 4	18	黒 田 穰 一	S54. 4. 30	S58. 4. 29
6	田 中 修	S13. 1. 23	S17. 1. 22	19	〃	S58. 4. 30	S61. 12. 16
7	〃	S17. 1. 23	S21. 1. 22	20	塩 塚 公 一	S62. 2. 1	H 3. 1. 31
8	荒木万寿夫	S21. 1. 31	S22. 4. 2	21	〃	H 3. 2. 1	H 7. 1. 31
9	〃	S22. 4. 7	S22. 4. 18	22	〃	H 7. 2. 1	H 7. 11. 1
10	田 中 忠 蔵	S22. 6. 4	S26. 3. 29	23	栗 原 孝	H 7. 12. 4	H11. 12. 2
11	〃	S26. 4. 26	S30. 4. 3	24	〃	H11. 12. 3	H15. 12. 2
12	細 谷 治 嘉	S30. 5. 2	S34. 4. 29	25	古 賀 道 雄	H15. 12. 3	H19. 12. 2
13	〃	S34. 5. 2	S38. 4. 29	26	〃	H19. 12. 3	現 在

歴 代 副 市 長

平成21年6月1日現在

氏 名	就任年月日	退任年月日	氏 名	就任年月日	退任年月日
木 下 勝 弘	H19. 5. 21	現 在			

歴 代 助 役

平成21年6月1日現在

氏 名	就任年月日	退任年月日	氏 名	就任年月日	退任年月日
宇 野 誠	T 6.	T 7.	舛 永 栄 吉	S53. 7. 1	S54. 6. 4
吉 田 斎	T 7. 11. 7	T11. 11. 6	瓜 生 孝 孝	S54. 6. 13	S56. 3. 31
竹 尾 英 敏	T11. 11. 30	T15. 11. 29	河 口 政 俊	S56. 4. 1	S60. 3. 31
鷺 塚 正 人	S 2. 5. 14	S 6. 5. 15	石 川 北	S60. 4. 1	S62. 2. 4
井 上 秀 太 郎	S 7. 1. 15	S11. 1. 14	塩 塚 公 一	S60. 4. 1	S62. 1. 16
〃	S11. 1. 15	S12. 12. 14	石 川 北	S62. 2. 28	H 3. 2. 27
中 富 鉄 之 助	S13. 2. 1	S17. 2. 4	大 谷 昭 治 郎	S63. 5. 1	H 3. 7. 11
〃	S17. 2. 5	S21. 2. 4	石 川 北	H 3. 2. 28	H 7. 2. 27
田 中 忠 蔵	S21. 3. 8	S22. 5. 17	千 綿 道 人	H 3. 7. 12	H 6. 8. 8
山 田 亀 一	S22. 10. 10	S26. 10. 2	栗 原 孝 孝	H 6. 8. 9	H 7. 11. 14
〃	S26. 10. 15	S30. 7. 8	石 川 北	H 7. 2. 28	H 7. 12. 13
坪 沼 寿 義	S30. 11. 18	S34. 8. 1	〃	H 7. 12. 18	H10. 3. 31
宮 前 硯 雄	S34. 10. 15	S38. 6. 8	服 部 和 典	H 9. 12. 19	H13. 12. 18
鳥 越 義 孝	S38. 6. 17	S42. 6. 16	猿 渡 武 彦	H10. 4. 1	H12. 3. 31
山 田 亀 一 生	S42. 7. 28	S46. 3. 9	服 部 和 典	H13. 12. 19	H15. 12. 2
松 葉 幸 生 人	S46. 7. 23	S50. 7. 22	稻 永 裕 二	H16. 9. 1	H19. 3. 31
重 枝 幹 人	S50. 9. 20	S52. 9. 26			

歴 代 収 入 役

平成21年6月1日現在

氏 名	就任年月日	退任年月日	氏 名	就任年月日	退任年月日
大 坪 虎 次 郎	T	T	小 川 留 吉	S38. 6. 17	S42. 6. 16
森 四 郎	T 8. 2. 26	T12. 2. 25	〃	S42. 7. 28	S46. 7. 22
〃	T12. 5. 14	S 2. 3. 29	〃	S46. 7. 23	S50. 7. 22
〃	S 2. 5. 14	S 6. 5. 13	吉 田 倬 三 郎	S50. 9. 20	S54. 6. 4
〃	S 6. 7. 18	S10. 7. 17	中 村 清 次 郎	S54. 6. 13	S58. 6. 12
井 形 政 太 郎	S11. 1. 22	S15. 1. 21	桑 野 不 二 夫	S58. 7. 19	S62. 2. 25
〃	S15. 1. 22	S19. 1. 23	徳 久 志 出 熊	S62. 2. 28	H 3. 2. 27
〃	S19. 1. 24	S23. 1. 23	上 田 直 矢 彦	H 3. 2. 28	H 6. 8. 8
〃	S23. 1. 23	S25. 1. 6	猿 渡 武 彦	H 6. 8. 9	H10. 3. 31
猿 渡 清 一 郎	S25. 2. 22	S29. 2. 21	西 村 敬 史	H10. 4. 1	H14. 3. 31
〃	S29. 3. 6	S33. 3. 5	徳 永 敬 史	H14. 4. 1	H15. 12. 2
吉 田 安 夫	S34. 3. 14	S38. 3. 13	江 野 靖 夫	H16. 9. 1	H18. 3. 31

歴 代 議 長

平成21年6月1日現在

歴 順	氏 名	就任年月日	退任年月日	歴 順	氏 名	就任年月日	退任年月日
初代	福井福三郎	T 6. 5. 12	T 7. 3. 19	18	堺 親 義	S50. 5. 13	S54. 5. 1
2	森 時三郎	T 7. 4. 23	T10. 4. 30	19	境 造	S54. 5. 24	S56. 9. 30
3	吉田卯三郎	T10. 5. 16	T14. 4. 20	20	山浦勇次郎	S56. 9. 30	S58. 5. 1
4	白田久内	T14. 5. 8	S 4. 4. 30	21	〃	S58. 5. 19	S62. 5. 1
5	平山喜録	S 4. 5. 11	S 8. 4. 30	22	矢野太刀男	S62. 5. 18	H 1. 6. 30
6	〃	S 8. 5. 11	S12. 4. 30	23	原田俊孝	H 1. 6. 30	H 3. 5. 1
7	鶴 惣 市	S12. 6. 1	S17. 5. 20	24	矢野太刀男	H 3. 5. 20	H 5. 5. 14
8	〃	S17. 6. 20	S22. 2. 14	25	増田亮治	H 5. 5. 14	H 7. 5. 1
9	江上平	S22. 2. 22	S22. 4. 29	26	桑畑貢	H 7. 5. 19	H 9. 5. 19
10	藤津潔	S22. 5. 24	S24. 6. 30	27	那須俊春	H 9. 5. 19	H11. 5. 1
11	坂井又雄	S24. 6. 30	S26. 4. 29	28	桑畑貢	H11. 5. 18	H13. 5. 24
12	境 慧	S26. 5. 10	S30. 5. 1	29	藤田次夫	H13. 5. 24	H15. 5. 1
13	〃	S30. 5. 18	S34. 5. 1	30	〃	H15. 5. 20	H19. 5. 1
14	舛永栄吉	S34. 5. 18	S38. 5. 1	31	山口雅弘	H19. 5. 18	H19. 8. 8
15	境 慧	S38. 5. 15	S42. 5. 1	32	寺島道夫	H19. 8. 8	H21. 5. 29
16	境 慧	S42. 5. 15	S46. 5. 1	33	西山照清	H21. 5. 29	現 在
17	〃	S46. 5. 14	S50. 5. 1				

歴 代 副 議 長

平成21年6月1日現在

歴 順	氏 名	就任年月日	退任年月日	歴 順	氏 名	就任年月日	退任年月日
初代	吉田卯三郎	T 6. 5. 12	T10. 4. 30	20	中原勝喜	S54. 5. 24	S58. 5. 1
2	浜田義隆	T10. 5. 16	T12. 12. 17	21	〃	S58. 5. 19	S62. 5. 1
3	平山喜録	T13. 3. 27	T14. 4. 30	22	安部靖	S62. 5. 18	H 1. 6. 30
4	大道常吉	T14. 5. 8	S 4. 4. 30	23	帖地国男	H 1. 6. 30	H 3. 5. 1
5	水町浅五郎	S 4. 5. 11	S 7. 12. 13	24	桑畑貢	H 3. 5. 20	H 5. 5. 14
6	円仏七蔵	S 7. 12. 19	S 8. 4. 30	25	小山弘之	H 5. 5. 14	H 5. 8. 2
7	〃	S 8. 5. 11	S12. 4. 30	26	帖地国男	H 5. 8. 13	H 7. 5. 1
8	吉永節治	S12. 6. 1	S17. 5. 20	27	大橋武彦	H 7. 5. 19	H 9. 5. 19
9	古賀喜太郎	S17. 6. 20	S22. 2. 13	28	金沢明夫	H 9. 5. 19	H11. 3. 31
10	古賀常吉	S22. 2. 22	S22. 4. 29	29	西山照清	H11. 5. 18	H11. 6. 18
11	坂井又雄	S22. 5. 24	S24. 6. 30	30	寺島道夫	H11. 6. 18	H13. 5. 24
12	境 慧	S24. 6. 30	S26. 4. 29	31	石原正利	H13. 5. 24	H14. 9. 17
13	加倉広斗	S26. 5. 10	S30. 5. 1	32	猿渡軍紀	H14. 9. 25	H15. 5. 1
14	江上平	S30. 5. 18	S34. 5. 1	33	坂田敏昭	H15. 5. 20	H17. 5. 30
15	松本勇	S34. 5. 18	S38. 4. 2	34	長野スミ子	H17. 5. 30	H19. 5. 1
16	野方重男	S38. 5. 15	S42. 5. 1	35	小野晃	H19. 5. 18	H19. 8. 8
17	〃	S42. 5. 15	S46. 5. 1	36	西山照清	H19. 8. 8	H21. 5. 29
18	佐藤猛	S46. 5. 14	S50. 5. 1	37	小野晃	H21. 5. 29	現 在
19	平山隆博	S50. 5. 13	S54. 5. 1				

市議会のしくみ

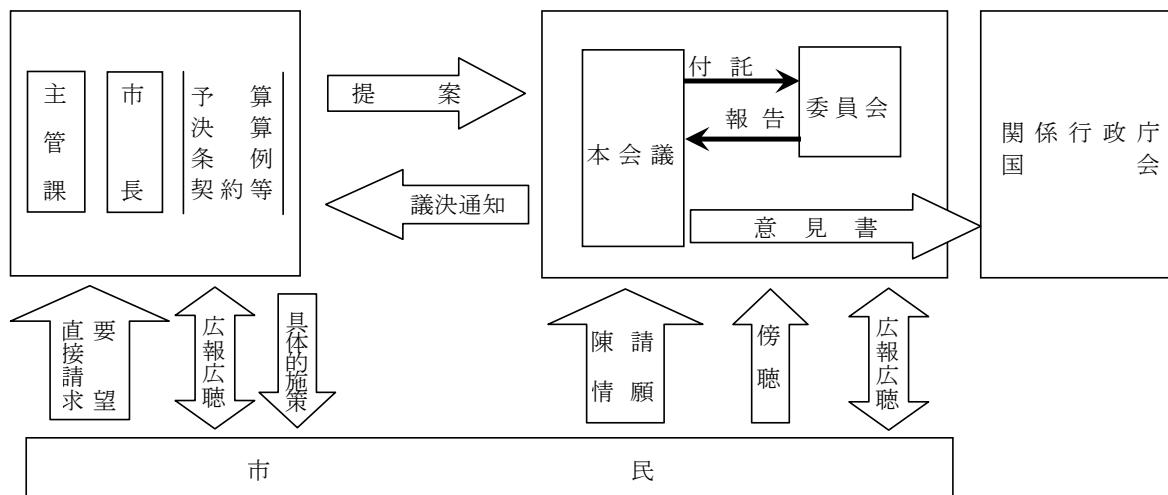

大 牟 田 市 行

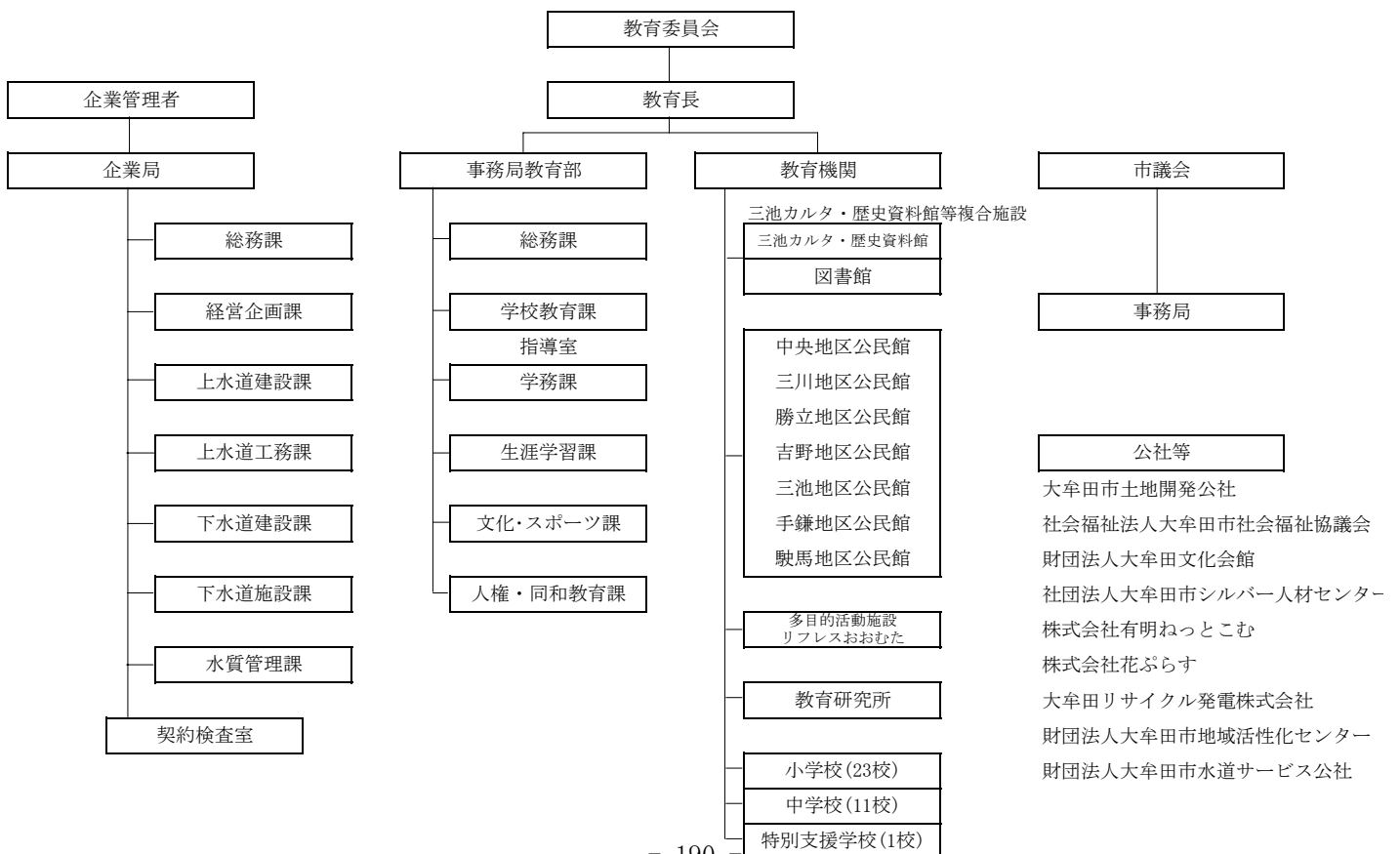

政 機 構 一 覧

平成21年4月1日現在

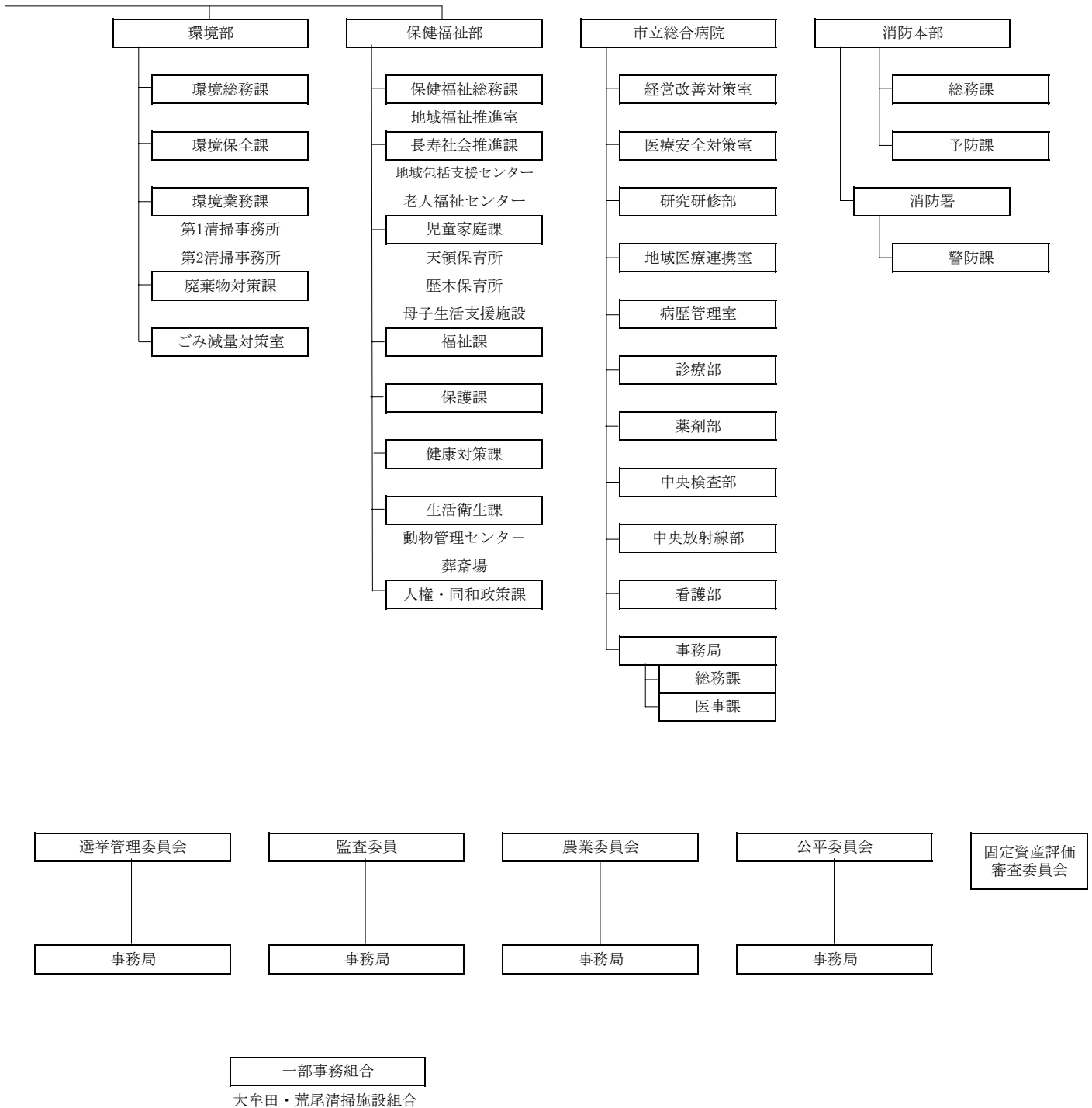

この表は、有明広域市町村圏（3市）及び県下の主な都市の主要指標である。
自治省要項に基づく有明広域市町村圏は、大牟田市・柳川市・みやま市（瀬高町・平成17年3月21日に柳川市、大和町、三橋町の1市2町が合併。
平成19年1月29日に高田町・瀬高町・山川町が合併しみやま市となる。

区 分	調 査 時 期	大 牟 田 市	柳 川 市	高 田 町	瀬 高 町
面 積 (km ²)	平成17年10月 1日	81.55	76.90	41.01	37.73
人 口 総 数	"	131,090	74,539	14,219	23,762
男	"	59,452	34,905	6,570	11,165
女	"	71,638	39,634	7,649	12,597
世 帯 数	"	50,524	23,078	4,282	7,208
人 口 密 度 (人/km ²)	"	1,607.5	969.3	346.7	629.8
0 歳 ~ 1 4 歳 人 口	"	16,041	10,320	1,662	3,066
1 5 歳 ~ 6 4 歳 人 口	"	77,851	46,234	8,370	14,336
6 5 歳 以 上 人 口	"	36,752	17,985	4,187	6,360
不 詳	"	446	-	-	-
就 業 者 総 数	平成17年10月 1日	52,633	34,460	6,839	11,428
第 1 次 産 業	"	1,300	4,543	1,403	1,891
第 2 次 産 業	"	14,224	9,767	1,744	3,318
第 3 次 産 業	"	37,109	20,150	3,692	6,219
事 業 所 数 (民 営)	平成18年10月 1日	6,201	3,241	507	1,065
第 1 次 産 業	"	4	15	4	4
第 2 次 産 業	"	814	728	117	238
第 3 次 産 業	"	5,383	2,498	386	823
従 業 者 数 (民 営)	"	49,189	22,641	3,265	7,085
第 1 次 産 業	"	74	49	19	71
第 2 次 産 業	"	11,511	6,404	811	2,327
第 3 次 産 業	"	37,604	16,188	2,435	4,687
農 家 総 数	平成17年 2月 1日	1,075	2,088	1,225	1,500
専 業	"	218	242	259	367
第 1 種 兼 業	"	107	188	248	244
第 2 種 兼 業	"	293	1,017	480	645
農 家 世 帯 員 数 (販 売 農 家)	"	2,340	6,192	4,204	5,457
農 業 従 事 者 数 (販 売 農 家)	"	1,626	3,851	2,802	3,654
総 経 営 耕 地 面 積 (a)	"	80,834	164,827	153,659	150,290
林 家 数	平成17年 2月 1日	66	3	15	27
保 有 山 林 面 積 (3ha以 上) (a)	"	16,239	X	-	6,416
林 野 面 積 (森 林 計 画 面 積) (ha)	"	1,823	-	596	449
海 面 漁 業 経 営 体 数	平成15年11月 1日	157	492	55	2
う ち 個 人 経 営 体 数	"	157	492	55	X
内 水 面 養 殖 業 経 営 体 数	"	-	-	-	-

資料 「福岡県勢要覧平成18年版」、「平成17年国勢調査報告」、「福岡県の農林業 2005年農林業センサス」
「平成18年交通年鑑（福岡県）」、「福岡県地方課 平成18年度市町村財政の概要」、「福岡県の漁業」

要指標

高田町・山川町)である。

山 川 町	北 九 州 市	福 岡 市	久 留 米 市	直 方 市	大 川 市	筑 後 市
26.38	487.66	340.60	229.84	61.78	33.61	41.85
5,391	993,525	1,401,279	306,434	57,497	39,213	47,844
2,550	466,779	673,097	145,210	26,561	18,658	22,655
2,841	526,746	728,182	161,224	30,936	20,555	25,189
1,605	413,510	649,138	113,400	21,501	12,164	15,426
204.4	2,037.3	4,114.1	1,333.2	930.7	1,166.7	1,143.2
617	131,893	187,960	45,379	7,298	5,379	7,550
3,245	639,776	983,585	199,592	35,607	24,130	30,266
1,529	220,985	213,380	59,168	14,568	9,701	9,980
-	871	16,354	2,295	24	3	48
2,759	427,816	628,936	143,551	24,886	18,935	22,764
781	3,820	5,024	9,964	637	1,504	1,941
641	108,633	94,167	29,737	7,268	6,885	6,417
1,337	315,363	529,745	103,850	16,981	10,546	14,406
167	46,219	69,164	14,628	2,849	2,646	1,986
-	22	37	50	4	5	9
45	6,144	6,762	2,159	540	984	426
122	40,053	62,365	12,419	2,305	1,657	1,551
978	419,919	769,900	126,970	24,801	16,875	17,715
-	231	446	617	14	39	56
379	95,566	89,287	24,284	8,029	6,369	6,424
599	324,122	680,167	102,069	16,758	10,467	11,235
585	3,269	2,915	3,341	700	1,508	1,515
153	589	489	666	126	258	330
149	241	270	479	38	157	291
179	1,073	1,158	1,215	322	640	609
2,022	7,218	8,527	10,480	1,904	4,582	5,386
1,282	5,309	5,739	6,840	1,342	2,892	3,476
81,335	205,591	201,880	324,878	54,452	127,679	182,399
32	629	696	196	128	4	32
X	260,414	928,556	138,300	9,370	2,600	23,128
887	19,511	11,226	2,356	2,217	-	7
-	342	518	-	-	138	-
-	340	X	-	-	134	-
-	-	-	-	-	-	-

「平成18年福岡県の事業所・企業」「平成19年福岡県の工業」、「平成19年福岡県の商業」
(第11次漁業センサス結果報告)

区 分	調 査 時 期	大 牟 田 市	柳 川 市	高 田 町	瀬 高 町
工 場 数	平成19年12月31日	171	182	-	89
従 業 者 数	"	7,035	4,019	-	1,820
製 造 品 出 荷 額 等 (百 万 円)	"	313,442	105,341	-	23,867
付 加 価 値 額 (百 万 円)	"	94,982	27,592	-	9,187
商 店 数	平成19年 6月 1日	1,876	1,017	-	547
卸 売 業	"	294	181	-	71
小 売 業	"	1,582	836	-	476
従 業 者 数	平成19年 6月 1日	10,541	5,631	-	2,404
卸 売 業	"	2,189	1,405	-	389
小 売 業	"	8,352	4,226	-	2,015
年 間 商 品 販 売 額	平成19年 6月 1日	224,782	138,808	-	43,553
卸 売 業 (百 万 円)	"	103,716	74,228	-	17,814
小 売 業 (百 万 円)	"	121,066	64,580	-	25,739
小 売 業 の 売 場 面 積 (㎡)	平成19年 6月 1日	191,040	87,554	-	39,923
国 民 健 康 保 険 被 保 険 者 数	平成19年 3月31日	54,144	30,939	-	19,173
療 養 ・ 医 療 諸 費 計 (百 万 円)	平成18年度	32,176	14,387	-	9,373
生 活 保 護 率 (人 口 1,000人 対)	平成18年12月末	30.6	12.4	-	7.1
火 災 出 火 件 数	平成18年次	75	26	-	17
交 通 事 故 件 数	平成19年次	1,121	567	-	351
選 挙 人 名 簿 登 録 者 数	平成19年 9月 2日	108,792	60,398	-	36,075
普 通 会 計 決 算 額 歳 入 (百 万 円)	平成18年度	53,811	28,029	-	17,432
普 通 会 計 決 算 額 歳 出 (百 万 円)	"	54,416	27,417	-	16,979
地 方 税 住 民 1人 当 たり 税 額 (円)	"	104,851	80,446	-	72,575
住 民 1人 当 たり 歳 出 額 (円)	"	414,244	366,934	-	390,662
経 常 収 支 比 率	"	101.5	92.4	-	92.7
財 政 力 指 数	平成16年度	0.51	0.43	0.37	0.43
	平成17年度	0.51	0.45	0.39	0.43
	平成18年度	0.52	0.47	-	0.41

(注) 工場数、従業者数、製造品出荷額等、付加価値額については、従業者4人以上の事業所について掲

(注) 高田町、山川町、瀬高町が平成19年1月29日合併しみやま市になったため、平成19年1月29日を堺に

(注) 小売業の売場面積は卸売業、牛乳小売業、自動車小売業、畳小売業、建具小売業、ガソリンスタンド

要指標(つづき)

山 川 町	北 九 州 市	福 岡 市	久 留 米 市	直 方 市	大 川 市	筑 後 市
-	1,244	1,040	493	172	341	137
-	55,033	23,949	13,231	6,114	4,077	5,635
-	2,312,012	659,175	291,158	143,157	57,675	153,970
-	759,865	222,529	89,198	49,342	23,035	64,952
-	13,348	20,440	4,125	948	731	589
-	2,652	7,286	1,013	128	248	97
-	10,696	13,154	3,112	820	483	492
-	91,461	187,582	29,568	6,820	4,135	3,599
-	25,668	88,7773	9,427	1,475	1,755	720
-	65,793	98,809	20,141	5,345	2,380	2,879
-	3,069,052	13,912,548	913,851	143,833	109,768	82,171
-	1,978,662	12,005,359	554,487	68,980	76,346	37,135
-	1,090,390	1,907,189	359,365	74,853	33,422	45,036
-	1,400,975	1,770,208	422,726	114,797	78,426	80,031
-	372,103	449,248	111,970	22,907	16,301	17,066
-	196,263	197,349	51,292	11,716	7,015	8,065
-	12.7	19.4	11.9	24.1	6.0	4.6
-	449	460	119	11	25	25
-	9,095	13,723	3,440	521	330	475
-	810,232	1,116,220	244,442	48,904	32,555	38,418
-	510,388	689,594	102,629	24,158	13,119	15,767
-	503,521	676,536	101,151	24,028	12,717	15,276
-	161,392	190,015	122,054	105,801	96,471	115,876
-	510,279	496,052	331,878	406,262	319,578	315,441
-	94.2	89.0	93.7	99.6	95.1	92.9
0.26	0.63	0.77	0.65	0.52	0.55	0.60
0.27	0.64	0.79	0.67	0.52	0.56	0.62
-	0.66	0.81	0.69	0.53	0.57	0.65

載。
調査時期に応じて合併前の数値、合併後の数値は瀬高町の欄に掲載している。
ド及び新聞小売業は除く。

この表は、平成20年3月31日現在の全国都市（東京23区の特別区を含む）の住民基本台帳人口の人口段階別

順位	市名	都道府県名	人口	順位	市名	都道府県名	人口
(ア) 100万人以上				31	倉敷市	岡山県	472,670
1	特別区計	東京都	8,413,883	32	大分市	大分県	466,886
2	横浜市	神奈川県	3,585,785	33	西宮市	兵庫県	465,951
3	大阪市	大阪府	2,516,543	34	福山市	広島県	463,947
4	名古屋市	愛知県	2,164,640	35	尼崎市	兵庫県	458,603
5	札幌市	北海道	1,880,138	36	市川市	千葉県	457,564
6	神戸市	兵庫県	1,505,111	37	長崎市	長崎県	448,911
7	京都市	京都府	1,387,935	38	金沢市	石川県	442,203
8	福岡市	福岡県	1,375,292	39	横須賀市	神奈川県	427,173
9	川崎市	神奈川県	1,340,801	40	高松市	香川県	422,196
10	さいたま市	埼玉県	1,188,340	41	富山市	富山県	417,282
11	広島市	広島県	1,149,478	42	岐阜市	岐阜県	412,444
12	仙台市	宮城県	1,003,733	43	町田市	東京都	412,337
(イ) 50万人以上				44	枚方市	大阪府	405,865
13	北九州市	福岡県	982,836	45	豊田市	愛知県	404,804
14	千葉市	千葉県	917,854	46	藤沢市	神奈川県	399,435
15	堺市	大阪府	833,694	47	豊中市	大阪府	388,823
16	新潟市	新潟県	808,470	48	柏市	千葉県	385,823
17	浜松市	静岡県	790,302	49	和歌山市	和歌山県	382,564
18	静岡市	静岡県	710,854	50	長野市	長野県	378,163
19	相模原市	神奈川県	691,162	51	一宮市	愛知県	377,762
20	岡山市	岡山県	685,564	52	宮崎市	宮崎県	371,433
21	熊本市	熊本県	662,836	53	奈良市	奈良県	366,814
22	鹿児島市	鹿児島県	601,682	54	豊橋市	愛知県	363,943
23	船橋市	千葉県	584,152	55	岡崎市	愛知県	362,838
24	八王子市	東京都	543,737	56	旭川市	北海道	356,203
25	姫路市	兵庫県	533,026	57	高槻市	大阪府	355,932
26	松山市	愛媛県	513,897	58	いわき市	福島県	354,364
27	宇都宮市	栃木県	503,682	59	吹田市	大阪府	347,008
(ウ) 30万人以上				60	高崎市	群馬県	342,127
28	東大阪市	大阪府	490,631	61	高知市	高知県	340,839
29	川口市	埼玉県	488,771	62	所沢市	埼玉県	336,575
30	松戸市	千葉県	473,727	63	郡山市	福島県	334,404

資料 国土地理院『住民基本台帳人口要覧』

その人口(住民基本台帳人口による)

200位までを掲載した。

順位	市名	都道府県名	人口	順位	市名	都道府県名	人口
64	川越市	埼玉県	330,414	99	茅ヶ崎市	神奈川県	232,203
65	大津市	滋賀県	328,173	100	宝塚市	兵庫県	225,048
66	秋田市	秋田県	326,309	101	松本市	長野県	223,476
67	前橋市	群馬県	318,830	102	上尾市	埼玉県	223,117
68	越谷市	埼玉県	316,521	103	大和市	神奈川県	219,857
69	那覇市	沖縄県	312,692	104	厚木市	神奈川県	219,076
70	青森市	青森県	308,616	105	調布市	東京都	213,226
71	四日市市	三重県	304,058	106	太田市	群馬県	210,254
72	久留米市	福岡県	303,721	107	沼津市	静岡県	209,489
(エ) 20万人以上				108	上越市	新潟県	207,356
73	春日部市	愛知県	298,889	109	熊谷市	埼玉県	203,495
74	明石市	兵庫県	292,966	110	岸和田市	大阪府	201,813
75	盛岡市	岩手県	292,834	(オ) 10万人以上			
76	函館市	北海道	287,691	111	伊勢崎市	群馬県	198,651
77	福島市	福島県	286,764	112	日立市	茨城県	198,530
78	下関市	山口県	285,758	113	つくば市	茨城県	197,837
79	津市	三重県	283,185	114	鳥取市	鳥取県	197,487
80	長岡市	新潟県	280,603	115	小田原市	神奈川県	197,279
81	市原市	千葉県	279,957	116	伊丹市	兵庫県	195,021
82	茨木市	大阪府	268,490	117	鈴鹿市	三重県	193,511
83	加古川市	兵庫県	266,513	118	甲府市	山梨県	193,388
84	福井市	福井県	266,318	119	松江市	島根県	193,200
85	八尾市	大阪府	266,143	120	宇治市	京都府	190,018
86	水戸市	茨城県	265,030	121	西東京市	東京都	189,899
87	徳島市	徳島県	259,920	122	釧路市	北海道	189,539
88	平塚市	神奈川県	257,303	123	山口市	山口県	187,420
89	佐世保市	長崎県	256,793	124	弘前市	青森県	186,209
90	山形市	山形県	250,348	125	八千代市	千葉県	184,809
91	呉市	広島県	248,210	126	和泉市	大阪府	181,554
92	八戸市	青森県	245,128	127	高岡市	富山県	180,121
93	府中市	東京都	240,676	128	小平市	東京都	178,334
94	寝屋川市	大阪府	240,314	129	東広島市	広島県	177,535
95	富士市	静岡県	239,328	130	鎌倉市	神奈川県	176,484
96	春日部市	埼玉県	238,570	131	佐倉市	千葉県	175,134
97	佐賀市	佐賀県	237,254	132	三鷹市	東京都	175,009
98	草加市	埼玉県	235,566	133	宇治市	愛媛県	174,315

資料 国土地理院『住民基本台帳人口要覧』

人口順位による都市とその人口(住民基本台帳人口による)(つづき)

順位	市名	都道府県名	人口	順位	都市名	都道府県名	人口
134	宇部市	山口県	174,299	170	小牧市	愛知県	144,123
135	苫小牧市	北海道	173,502	171	諫早市	長崎県	143,011
136	立川市	東京都	172,865	172	土浦市	茨城県	142,794
137	都城市	宮崎県	172,722	173	鶴岡市	山形県	140,896
138	日野市	東京都	172,549	174	刈谷市	愛知県	139,586
139	安城市	愛知県	171,586	175	青梅市	東京都	138,639
140	帯広市	北海道	169,156	176	桑名市	三重県	138,144
141	松阪市	三重県	167,475	177	小樽市	北海道	137,693
142	磐田市	静岡県	167,027	178	大崎市	宮城県	137,230
143	石巻市	宮城県	166,345	179	八代市	熊本県	136,304
144	秦野市	神奈川県	160,770	180	稲沢市	愛知県	135,632
145	上田市	長野県	160,743	181	延岡市	宮崎県	135,232
146	大垣市	岐阜県	159,590	182	我孫子市	千葉県	134,552
147	川西市	兵庫県	159,496	183	武蔵野市	東京都	134,290
148	豊川市	愛知県	158,520	184	伊勢市	三重県	134,120
149	習志野市	千葉県	157,893	185	沖縄市	沖縄県	133,096
150	小山市	栃木県	157,523	186	飯塚市	福岡県	132,680
151	足利市	栃木県	157,040	187	唐津市	佐賀県	132,459
152	ひたちなか市	茨城県	156,886	188	藤枝市	静岡県	130,892
153	狭山市	埼玉県	156,807	189	門真市	大阪府	129,677
154	浦安市	千葉県	156,532	190	大牟田市	福岡県	129,549
155	流山市	千葉県	156,073	191	瀬戸市	愛知県	129,251
156	野田市	千葉県	154,302	192	奥州市	岩手県	129,070
157	新座市	埼玉県	153,867	193	会津若松市	福島県	128,404
158	周南市	山口県	152,771	194	三郷市	埼玉県	127,783
159	尾道市	広島県	150,488	195	霧島市	鹿児島県	127,736
160	米子市	鳥取県	149,153	196	桐生市	群馬県	126,539
161	岩国市	山口県	148,800	197	北見市	北海道	126,508
162	入間市	埼玉県	148,399	198	座間市	神奈川県	126,053
163	東村山市	東京都	146,959	199	新居浜市	愛媛県	126,024
164	出雲市	島根県	146,252	200	松原市	大阪府	125,962
165	古河市	茨城県	145,895				
166	各務原市	岐阜県	145,558				
167	守口市	大阪府	145,270				
168	深谷市	埼玉県	145,178				
169	多摩市	東京都	144,947				

資料 国土地理院『住民基本台帳人口要覧』

人口段階別市数

平成20年3月31日現在

都道府県名	100万人	50万人	30万人	20万人	10万人	5万人	3万人	3万人	計
	以上	〈 100万人	〈 50万人	〈 30万人	〈 20万人	〈 10万人	〈 5万人	未満	
合 計	-	※7	※5	※4	※6	-	※1	-	※23
	11	15	45	38	151	275	188	60	783
北海道	1	-	1	1	6	7	7	12	35
青森県	-	-	1	1	1	3	4	-	10
岩手県	-	-	-	1	3	2	6	1	13
宮城県	1	-	-	-	2	6	4	-	13
秋田県	-	-	1	-	1	5	5	1	13
山形県	-	-	-	1	2	2	6	2	13
福島県	-	-	2	1	1	6	3	-	13
茨城県	-	-	-	1	7	14	10	-	32
栃木県	-	1	-	-	5	5	3	-	14
群馬県	-	-	2	1	2	7	-	-	12
埼玉県	1	-	4	4	10	21	-	-	40
千葉県	-	2	3	1	10	15	4	1	36
東京都	-	※7	※5	※4	※6	-	※1	-	※23
	-	1	1	2	13	9	-	-	26
神奈川県	2	1	2	4	5	4	1	-	19
新潟県	-	1	-	2	2	6	9	-	20
富山県	-	-	1	-	1	3	5	-	10
石川県	-	-	1	-	2	2	3	2	10
福井県	-	-	-	1	-	4	3	1	9
山梨県	-	-	-	-	1	4	5	3	13
長野県	-	-	1	1	2	9	5	1	19
岐阜県	-	-	1	-	3	7	8	2	21
静岡県	-	2	-	2	6	7	5	1	23
愛知県	1	-	4	1	9	17	3	-	35
三重県	-	-	1	1	4	3	2	3	14
滋賀県	-	-	1	-	3	7	2	-	13
京都府	1	-	-	-	1	10	2	1	15
大阪府	1	1	5	4	11	11	-	-	33
兵庫県	1	1	2	3	3	9	9	1	29
奈良県	-	-	1	-	2	5	4	-	12
和歌山県	-	-	1	-	-	5	2	1	9
鳥取県	-	-	-	-	2	1	1	-	4
島根県	-	-	-	-	2	2	3	1	8
岡山県	-	1	1	-	1	4	8	-	15
広島県	1	-	1	1	4	1	4	2	14
山口県	-	-	-	1	5	4	2	1	13
徳島県	-	-	-	1	-	2	5	-	8
香川県	-	-	1	-	1	4	2	-	8
愛媛県	-	1	-	-	3	3	4	-	11
高知県	-	-	1	-	-	1	2	7	11
福岡県	1	1	1	-	3	13	8	1	28
佐賀県	-	-	-	1	1	3	3	2	10
長崎県	-	-	1	1	1	3	6	1	13
熊本県	-	1	-	-	1	7	3	2	14
大分県	-	-	1	-	1	4	5	3	14
宮崎県	-	-	1	-	2	1	3	2	9
鹿児島県	-	1	-	-	3	2	7	5	18
沖縄県	-	-	1	-	3	5	2	-	11

資料 国土地理院『住民基本台帳人口要覧』

※印は特別区の外書きである。

市内の官公署及び施設・報道機関・金融機関

名 称	所 在 地	電話番号	名 称	所 在 地	電話番号
市 関 係 (公 社 等 含 む)					
大 牟 田 市 役 所	有明町2丁目3	41-2222	三 川 地 区 公 民 館	上屋敷町1丁目12-3	52-5957
保 健 所	不知火町1丁目5-1	41-2222	勝 立 地 区 公 民 館	新勝立町4丁目1-1	51-0393
市 立 総 合 病 院	宝坂町2丁目19-1	53-1061	吉 野 地 区 公 民 館	大字白銀781-3	58-3479
動 物 園	昭和町163	56-4526	手 鎌 地 区 公 民 館	大字手鎌1300-42	56-6008
少 年 セ ン タ ー	不知火町2丁目1-4	41-2610	駛 馬 地 区 公 民 館	馬込町1丁目20-1	57-5443
女 性 セ ン タ ー	原山町13-3	43-1015	み な と 小 学 校	上屋敷町2丁目3-1	53-6004
労 働 福 祉 会 館	笹林町1丁目1-1	57-5930	川 尻 小 学 校	天領町1丁目145-1	53-6005
老 人 福 祉 セ ン タ ー	若宮町2-1	54-9073	諏 訪 小 学 校	諏訪町1丁目111	53-6006
高 齢 者 生 き が い 創 造 セ ン タ ー	北磯町81-2	51-5353	駛 馬 南 小 学 校	沖田町236-1	53-6007
母 子 生 活 支 援 施 設	小浜町44-5	52-2460	駛 馬 北 小 学 校	馬場町17	53-6008
天 領 保 育 所	天領町1丁目113-6	52-4142	笹 原 小 学 校	笹原町3丁目116	53-6009
歴 木 保 育 所	大字歴木824-1	52-7511	天 道 小 学 校	天道町24	53-6010
第 一 清 掃 事 務 所	大浦町14	52-5956	玉 川 小 学 校	大字櫛野2710-1	53-6011
第 二 清 掃 事 務 所	健老町198	52-4942	上 官 小 学 校	宮坂町6-3	53-6012
港 清 掃 事 務 所	西新町20-9	56-5292	大 牟 田 小 学 校	笹林町1丁目1-3	53-6014
健 老 町 埋 立 地	健老町435	55-6737	大 正 小 学 校	大正町5丁目5-9	53-6015
大 牟 田 ・ 荒 尾 R D F セ ン タ ー	健老町地内	53-0411	中 友 小 学 校	中友町1-20	53-6016
リ サ イ ク ル プ ラ ザ	健老町地内	59-1220	明 治 小 学 校	明治町2丁目21-1	53-6017
東 部 環 境 セ ン タ ー	大浦町14-10	59-3500	白 川 小 学 校	中白川町1丁目183	53-6018
エ コ サ ン ク セ ン タ ー	健老町431-7	41-2735	平 原 小 学 校	平原町333	53-6019
市 民 交 流 ・ 学 習 セ ン タ ー			高 取 小 学 校	大字歴木1807-58	53-6020
環 境 技 術 研 究 セ ン タ ー			三 池 小 学 校	大字新町289-1	53-6021
動 物 管 理 セ ン タ ー	大浦町14	52-7493	羽 山 台 小 学 校	大字草木587-3	53-6013
葬 斎 場	黄金町2丁目210-2	52-4106	銀 水 小 学 校	大字田隈239	53-6022
企 業 局	有明町2丁目3	41-2222	上 内 小 学 校	大字上内1575-1	58-0103
水 源 セ ン タ ー	荒尾市大島4丁目1714-1	0968-62-1553	吉 野 小 学 校	大字白銀967-17	58-1037
南 部 浄 化 セ ン タ ー	岬町1-14	54-1433	倉 永 小 学 校	大字倉永1307	58-1038
北 部 浄 化 セ ン タ ー	大字手鎌1856	52-7014	手 鎌 小 学 校	大字唐船395	53-6025
浜 田 町 ポ ン プ 場	浜田町19-8	52-4567	船 津 中 学 校	船津町1丁目6-1	53-6030
三 川 ポ ン プ 場	汐屋町8	52-7687	右 京 中 学 校	右京町1	53-6031
明 治 ポ ン プ 場	北磯町3-2	57-4733	米 生 中 学 校	米生町2丁目26	53-6032
諏 訪 ポ ン プ 場	小川町30-2	52-2740	勝 立 中 学 校	大字勝立282-2	53-6033
大 牟 田 市 水 道 サ ー ビ ス 公 社	有明町2丁目3	41-2847	延 命 中 学 校	昭和町240	53-6034
消 防 本 部	浄真町46	53-3521	松 原 中 学 校	大正町5丁目4-16	53-6035
消 防 署	浄真町46	53-3521	白 光 中 学 校	椿黒町32	53-6036
吉 野 出 張 所	大字白銀36-2	58-7010	歴 木 中 学 校	大字歴木1150	53-6037
勝 立 出 張 所	新勝立町5丁目1-2	43-4891	田 隈 中 学 校	大字田隈338	53-6040
明 治 出 張 所	健老町38-8	57-9772	橘 中 学 校	大字橘664-1	58-0022
大 牟 田 市 教 育 委 員 会 事 務 局	有明町2丁目3	41-2222	甘 木 中 学 校	大字甘木613-1	58-0033
延 命 庁 舎	黄金町1丁目26		大 牟 田 特 別 支 援 学 校	天道町24	56-9671
カ ル タ ッ ク ス お お む た	宝坂町2丁目2-3		三 池 学 童 保 育 所	大字新町289	51-7986
三 池 カ ル タ ・ 歴 史 資 料 館		53-8780	高 取 学 童 保 育 所	大字歴木1807-58	51-7987
図 書 館		55-4504	中 友 学 童 保 育 所	中友町1-20	52-4362
フ レ ン ズ ピ ア お お む た	昭和町223	52-5285	み な と 学 童 保 育 所	上屋敷町2丁目3-1	51-7988
市 民 体 育 館	宝坂町2丁目86	53-6003	白 川 学 童 保 育 所	中白川町1丁目183	54-4722
延 命 球 場	原山町200	53-4237	銀 水 学 童 保 育 所	大字田隈175-12	53-1690
御 大 典 記 念 グ ラ ウ ン ド	黄金町1丁目123	41-2222	吉 野 学 童 保 育 所	大字白銀959	50-1388
リ フ レ ス お お む た	大字四ヶ1221	58-7777	笹 原 学 童 保 育 所	萩尾町1丁目313-1	53-4956
大 牟 田 港 緑 地 運 動 公 園	西新町13-6	51-5744	大 牟 田 学 童 保 育 所	笹林町1丁目1-3	54-8881
教 育 研 究 所	黄金町1丁目34	52-5845	手 鎌 学 童 保 育 所	大字唐船383-1	57-0600
中 央 地 区 公 民 館	原山町13-3	53-1502	駛 馬 北 学 童 保 育 所	馬場町17	53-0091
三 池 地 区 公 民 館	大字三池629-2	53-8343	羽 山 台 学 童 保 育 所	大字草木587-3	57-0505
			明 治 学 童 保 育 所	明治町2丁目21-1	57-2335

名 称	所 在 地	電話番号	名 称	所 在 地	電話番号
大正学童保育所	大正町5丁目5-9	55-0303	西日本新聞大牟田支局	不知火町1丁目6-15	53-3021
倉永学童クラブ	大字倉永1307	58-0503	有明新報社	有明町1丁目1-17	52-1212
大牟田文化会館	不知火町2丁目10-2	55-3131	日刊大牟田新聞社	笹林町2丁目4-12	51-5994
大牟田市観光プラザ	不知火町1丁目144-4	43-1643	N H K 大牟田通信部	橋口町4-11	53-5555
大牟田市石炭産業科学館	岬町6-23	53-2377	大牟田商工会議所	有明町1丁目1-22	55-1111
大牟田市土地開発公社	曙町3-1	41-2890	三井住友銀行大牟田支店	栄町1丁目2-1	52-3203
総合福祉センター	瓦町9-3	57-2519	福岡銀行大牟田支店	不知火町1丁目4-1	52-3211
サン・アビリティーズおおむた	大字手鎌1380-3	51-0876	福岡銀行五月橋支店	旭町1丁目1-1	52-4211
シルバー人材センター	北磯町81-2	53-2319	福岡銀行三池支店	大字歴木374-2	54-3696
有明ねっとこむ	不知火町1丁目3-10	55-7331	肥後銀行大牟田支店	築町5-1	52-4241
花ぶらす館	四箇新町2丁目1	50-1187	筑邦銀行大牟田支店	築町2-4	52-5271
国・県関係、その他			西日本シティ銀行大牟田支店	栄町2丁目11-1	52-3371
福岡地方裁判所大牟田支部	白金町101	53-3503	熊本ファミリー銀行大牟田支店	本町1丁目5-8	53-3153
福岡家庭裁判所大牟田支部	白金町101	53-3504	福岡中央銀行大牟田支店	有明町2丁目2-14	52-4246
大牟田簡易裁判所	白金町101	53-3503	大牟田柳川信用金庫本店営業部	有明町2丁目2-17	52-3305
大牟田区検察庁	白金町69	52-2629	大牟田柳川信用金庫勝立支店	新勝立町6丁目33-6	54-8666
大牟田拘置支所	白金町69	53-0548	大牟田柳川信用金庫三川支店	三里町2丁目5-1	53-1206
三池税関支署	新港町1	53-0525	大牟田柳川信用金庫銀座支店	橋口町4-17	54-5555
日本鉄道建設公団九州新幹線建設局 大牟田鉄道建設所	有明町1丁目2-11	59-6360	大牟田柳川信用金庫通町支店	通町1丁目11-4	55-1234
三池海上保安部	新港町1	53-0521	大牟田柳川信用金庫新栄町支店	新栄町21-2	54-2795
大牟田税務署	不知火町1丁目3-16	52-3245	大牟田柳川信用金庫三池支店	大字三池625	51-5100
大牟田労働基準監督署	小浜町24-13	53-3987	大牟田柳川信用金庫吉野支店	大字橋1563-1	58-2166
大牟田郵便局	不知火町1丁目4-7	53-1051	九州労働金庫大牟田支店	有明町2丁目2-25	53-4414
三池郵便局	大字歴木460-43	52-3875	福岡県南部信用組合大牟田支店	大字白銀687-1	58-5550
国立病院機構大牟田病院	大字橋1044-1	58-1122	J A みなみ筑後大牟田銀水支所	大字田隈772-1	56-8900
福岡社会保険事務局大牟田事務所	大正町6丁目2-10	52-5294	J R 九州大牟田駅	不知火町1丁目24	52-0052
大牟田警察署	不知火町3丁目8	43-0110	J R 九州大牟田保線区	不知火町1丁目24	56-9009
大牟田交通安全協会	不知火町3丁目8	54-6373	J R 九州銀水駅	大字草木229	43-1887
大牟田地区防犯協会	不知火町3丁目8	43-0110	J R 九州吉野駅	大字倉永219-2	50-0461
大牟田公共職業安定所	大正町6丁目2-3	53-1551	西鉄大牟田管理駅	久保田町1丁目4	53-0071
大牟田公共職業安定所 中友町詰所	中友町4-2	56-5522	西鉄バス大牟田(株)	白金町63	53-0061
福岡県大牟田県税事務所	小浜町24-1	41-5122			
福岡県南筑後県土整備事務所	小浜町24-1	41-5112			
福岡県住宅供給公社	小浜町24-1	51-3500			
大牟田児童相談所	西浜田町4-1	54-2344			
社会福祉協議会	瓦町9-3	57-2519			
有明工業高等専門学校	東萩尾町150	53-8611			
三池高等学校	大字草木245	53-2172			
大牟田北高等学校	大字甘木109	58-0011			
三池工業高等学校	上官町4丁目77	53-3036			
ありあけ新世高等学校	大字吉野1389-1	59-9688			
福岡県立大牟田高等技術専門校	大字歴木475	54-0320			
大牟田高等学校	大字草木852	53-5011			
大牟田中学校	大字田隈436-1	53-5335			
誠修高等学校	大字田隈956	55-2344			
明光学園高等学校(中学校)	大字倉永170	58-0907			
帝京大学福岡医療技術部	新勝立町4丁目3-124	57-8333			
朝日新聞大牟田支局	曙町1-5	53-2061			
毎日新聞大牟田通信部	新地町4-1	53-2015			
読売新聞大牟田通信部	宝坂町2丁目1-3	53-5551			

度 量 衡 換 算 表

長 さ

センチメートル	メートル	キロメートル	インチ	フィート	ヤード	マイル	鯨尺	尺	間	町	里
1	0.01	0.00001	0.39370	0.03281	0.01094	-	0.0264	0.033	0.0055	-	-
100	1	0.001	39.370	3.28083	1.0936	0.00062	2.64	3.3	0.55	0.0092	0.00025
100000	1000	1	-	3280.8	1093.6	0.62137	2640	3300	550	9.1667	0.25463
2.5400	0.02540	-	1	0.08333	0.02777	-	0.06706	0.08382	0.01397	-	-
30.480	0.30480	-	12	1	0.33333	-	0.80469	1.0058	0.16763	-	-
91.440	0.9144	-	36	3	1	-	2.4140	3.0175	0.50292	-	-
160930	1609.3	1.6093	63360	5280	1760	1	4248.64	5310.8	885.12	14.752	0.40978
37.879	0.37879	0.00038	14.913	1.2427	0.41425	-	1	1.25	0.20825	-	-
30.303	0.30303	0.00030	11.930	0.9942	0.33140	-	0.8	1	0.16667	-	-
181.82	1.8182	0.00182	71.582	5.9652	1.9884	-	4.8	6	1	0.01667	0.00046
10909	109.09	0.10909	4295.04	357.92	119.30	0.06778	288	360	60	1	0.02778
392730	3927.3	3.9273	154620	12885	4295	2.4403	10368	12960	2160	36	1

面 積

平方メートル	アール	ヘクタール	平方キロメートル	平方キロフィート	平方ヤード	エーカー	平方マイル	平方尺	坪歩	反	町
1	0.01	0.0001	0.000001	10.764	1.1960	0.000247	-	10.890	0.30250	0.001008	0.0001008
100	1	0.01	0.0001	1076.4	119.60	0.024711	0.000039	1089.0	30.250	0.10083	0.010083
10000	100	1	0.01	-	11960	2.4711	0.003861	108900	3025.0	10.083	1.0083
1000000	10000	100	1	-	-	247.11	0.38610	10890000	302500	1008.3	100.83
0.092903	0.000929	0.0000093	-	1	0.11	-	-	1.0117	0.02810	-	-
0.83613	0.008361	0.000084	-	9	1	-	-	9.1055	0.25293	-	-
4046.8	40.468	0.40468	0.004047	43560	4840	1	0.00156	-	1224.1	4.08043	0.40804
2589900	25899	258.99	2.5899	-	3097600	640	1	-	783443	2611.47	26.115
0.091827	0.000918	0.0000092	-	0.98841	0.10982	-	-	1	0.02778	-	-
3.3058	0.033058	0.000331	0.000003	35.583	3.9537	0.00082	-	36	1	0.00333	0.00033
991.74	9.9174	0.099174	0.000992	-	1186.1	0.24506	0.000382	10800	300	1	0.1
9917.36	99.1736	0.991736	0.009917	-	11861	2.4506	0.003829	108000	3000	10	1

体 積

立 方 センチ メートル	立方デシ メートル (リットル)	立 方 メートル	立 方 インチ	立 方 フィート	立 方 ヤード	パイント	ガ ロ ン	立 方 尺	升	石	立 方 坪
1	0.001	0.000001	0.061024	0.000035	-	-	0.00026	0.00004	0.00055	-	-
1000	1	0.001	61.024	0.03531	-	2.1134	0.26417	0.03594	0.55435	-	-
1000000	1000	1	61024	35.315	1.30795	2113.4	264.17	35.937	554.352	5.5435	0.16637
16.387	0.01638	0.000016	1	-	-	-	-	-	-	-	-
28317	28.317	0.02831	1728	1	0.03704	-	7.4805	1.0176	15.698	0.15698	-
764529.8	764.53	0.76453	46656	27	1	-	201.97	27.475	423.83	4.2383	0.12719
473.18	0.47318	-	28.875	-	-	1	0.125	-	0.26231	-	-
3785.4	3.7854	0.00378	231	0.13368	-	8	1	0.13604	2.0985	0.020985	-
2782.6	27.826	0.02783	1698.1	0.98274	0.03670	-	7.3509	1	15.426	0.15426	0.00463
1803.9	1.8039	0.00180	110.08	0.063704	-	3.8123	0.47654	0.064827	1	0.01	0.0003
180390	180.39	0.18039	11008	6.3704	0.23668	381.23	47.654	6.4827	100	1	0.03001
-	6010.5	6.0105	-	212.26	7.8615	-	1587.89	216.00	3331.9	33.319	1

重量・容量

グ ラ ム	キログラム	トン(屯)	グレイン	オ ン ス	ポ ン ド	米 ト ン	英 ト ン	匁	貫	斤
1	0.001	-	15.432	0.03527	0.00220	-	-	0.26667	0.00027	0.00167
1000	1	0.001	15432	35.273	2.2046	0.00110	0.00098	266.67	0.26667	1.6667
1000000	1000	1	-	352774	2204.9	1.1023	0.98421	266667	266.67	1666.7
0.06480	-	-	1	0.00229	0.000143	-	-	0.01728	-	0.00011
28.350	0.02835	0.00003	437.5	1	0.0625	-	-	7.5600	0.00756	0.04725
453.6	0.4536	0.000454	7000	16	1	0.0005	0.00045	120.96	0.12096	0.75600
-	907.18	0.90718	-	32000	2000	1	0.8929	-	241.92	1512
-	1016.05	1.01605	-	35840	2240	1.120	1	270944	270.95	1693.4
3.75	-	-	57.872	0.13228	0.00827	-	-	1	0.001	0.00625
3750	3.75	0.00375	57872	132.28	8.2672	0.00416	0.00369	1000	1	6.25
600	0.6	0.0006	9759.6	21.164	1.3228	-	-	160	0.16	1

大牟田市にある指定・登録文化財一覧表

平成20年4月1日現在

指 定 区 分	指 定 年 月 日	文 化 財 の 名 称	所 在 地
国 指 定			
建 造 物 (重要文化財)	昭45. 6. 17	早鐘眼鏡橋 (附 旧水路10m)	早鐘町128
”	平10. 5. 1	三井石炭鉱業株式会社 三池炭鉱宮原坑施設	宮原町1丁目86-3ほか
史 跡	昭36. 4. 5	萩ノ尾古墳	東萩尾町289ほか
”	昭52. 2. 17	潜塚古墳	黄金町1丁目469ほか
”	平12. 1. 19	三井三池炭鉱跡 宮原坑跡 万田坑跡	宮原町1丁目86-3ほか、桜町201-2ほか
国 登 録			
建 造 物	平10. 1. 16	旧三池炭鉱宮浦坑煙突	西宮浦町132-8
”	平12. 12. 4	サンデン本社屋(旧三池炭鉱三川電鉄変電所)	新港町1丁目30
”	平17. 12. 26	大牟田市役所本庁舎旧館	有明町2丁目3
県 指 定			
建 造 物	平 8. 5. 31	旧三池集治監外塀及び石垣	上官町4丁目77 三池工業高校
史 跡	平15. 2. 5	黒崎観世音塚古墳・経塚	大字岬 2608番地 2ほか
彫 刻	昭33. 4. 3	木造薬師如来坐像	大字今山2538 普光寺
”	昭38. 1. 16	木造慈覚大師坐像	”
考 古 資 料	昭32. 8. 13	黒崎山舟形石棺	宝坂町2-2-3 大牟田市立三池カルタ・歴史資料館
”	昭33. 4. 3	宮原石層塔残欠	宮原町1丁目191 駛馬天満宮
”	昭33. 11. 13	不動明王板碑(附梵字阿弥陀三尊板碑)	大字今山2538 普光寺
”	昭33. 11. 13	石造六地藏	大字倉永872 法雲寺
”	昭33. 11. 13	南無阿弥陀仏名号板碑(附四面仏石塔残欠)	藤田町743 藤田天満宮
”	昭34. 3. 31	石甲	宝坂町2-2-3 大牟田市立三池カルタ・歴史資料館
”	昭36. 4. 18	今山普光寺ならびに定林寺石塔群	大字今山2538 普光寺、大字今山1878 定林寺
”	昭37. 4. 19	宮原天満宮石幢残欠	宮原町1丁目191 駛馬天満宮
”	昭38. 1. 16	蜜柑山舟形石棺	宝坂町2-2-3 大牟田市立三池カルタ・歴史資料館
”	昭45. 5. 2	乙宮神社の石殿	宮坂町20 乙宮神社
”	昭57. 4. 1	倉永古墳壁画残欠	宝坂町2-2-3 大牟田市立三池カルタ・歴史資料館
”	昭57. 4. 1	高塚舟形石棺	”
”	昭57. 4. 1	古城山家形石棺	”
民 俗 文 化 財	昭38. 1. 16	湯谷柳川領境界石	大字四ヶ(字湯谷)
天 然 記 念 物	昭33. 4. 3	臥龍梅	大字今山2538 普光寺
”	昭54. 3. 6	土穴のエノキ	大字櫛野928
”	平18. 3. 3	米ノ山断層及び石炭層の露頭	大字櫛野2964 焼石山公園
市 指 定			
建 造 物	平17. 12. 9	旧三井港倶楽部	西港町2丁目6
考 古 資 料	昭34. 12. 12	四方佛塔(附 五輪塔地輪)	藤田町672
”	昭42. 10. 11	大間劫月院跡の石造遺物	大字三池226
”	昭42. 10. 11	明正寺六地藏幢	大字三池779 明正寺
”	昭50. 3. 18	定林寺中興開山塔	大字今山1878 定林寺
”	昭50. 3. 18	本村の四仏塔婆	大字勝立(字本村)
”	昭50. 3. 18	三池氏供養塔	大字今山1878 定林寺
彫 刻	平 5. 3. 10	普光寺仁王像	大字今山2538 普光寺
”	平12. 4. 14	教楽来天満神社石造狛犬	大字教楽来1114 教楽来天満神社
史 跡	昭37. 7. 16	歴代三池藩主墓地	大字今山2585 紹運寺ほか
”	昭38. 7. 11	上内立花内膳家墓地	大字上内2248
天 然 記 念 物	昭41. 9. 30	上内八幡宮のイチイガシ	大字上内1528 上内八幡宮
”	昭44. 6. 11	玉垂神社の大樟	大字岬2363 玉垂神社
”	昭61. 4. 16	一ノ尾のアラカシ	大字教楽来841
”	昭61. 4. 16	下正原のシラカシ	大字勝立1685
民 俗 文 化 財	昭37. 7. 16	焚石山鎮守社稲荷石祠	大字宮崎52-2 森宅
”	昭50. 3. 18	岡天満宮祭礼行事	大字上内 岡・坂井地区

大牟田市統計年鑑

平成 19 年 版

平成 21 年 10 月 発 行

編 集 大牟田市企画総務部総務課
大牟田市有明町2丁目3番地
電 話 0944(41)2551

発 行 所 大 牟 田 市 役 所
