

# 大牟田市統計年鑑

平成20年版

平成22年刊行

大牟田市

# 大牟田市民憲章

制定 昭和 57 年 7 月 21 日

私たちは、三池山と有明の海に抱かれ、燃ゆる石のふる里に住む大牟田市民です。

私たちは、みずからの責任において、互いに力を合わせ、未来にはばたく大牟田の町をきずくため、この憲章を定めます。

活気ある豊かな町にしましょう。

自然と調和したきれいな町にしましょう。

教育を重んじ、文化をはぐくむ、健やかな町にしましょう。

親切的な、心あたたかい町にしましょう。

きまりを守り明るい町にしましょう。



# 大牟田市統計年鑑

平成20年版

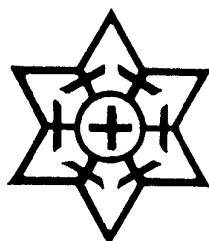

平成 22 年刊行

大 牟 田 市



## は じ め に

ここに、平成20年版大牟田市統計年鑑を刊行いたします。

本書は、昭和24年版以降58年にわたって刊行されている統計書で、大牟田市の自然、人口、経済、社会、文化などの基本的統計資料を総合的かつ体系的に収録し、市勢の現況と推移を明らかにしたものです。

近年の国際化、少子・高齢化、高度情報化等の社会の著しい進展に伴い、質的にも高い多様な統計資料が求められています。

本書が、単に行政上の利用にとどまらず学術研究の基礎資料に、また、事業活動や市民生活の指針として、ご利用いただければ幸いです。

編集に際しましては「要望の高い資料をわかりやすく」を念頭に、統計資料の体系的整備改善の充実に努めましたが、今後とも各方面からのご指導を得て、より一層の充実に努めたいと存じます。

おわりに、本書の刊行にあたり、貴重な資料を提供していただきました関係各位のご厚意に対しまして、深く感謝の意を表しますとともに、なお一層のご指導とご協力を賜りますようお願い申し上げます。

平成22年7月

大牟田市長 古賀 道雄

## 利 用 さ れ る 方 へ

- 1 本書は、大牟田市の各分野の基本的な統計資料を収録したものです。
- 2 本書は、原則として平成20年又は平成20年度の資料を中心に収録し、その他の年(度)の資料は比較対照のために掲げています。なお、収録期間は、資料の有無、性質及び編集の都合により適宜伸縮しています。
- 3 各統計表の数値は、特別の表示及び注釈のない限り、「大牟田市」を範囲としています。
- 4 統計表中「年次」とあるのは1暦年間(1月～12月)を、「年度」とあるのは1会計年度間(4月～翌年3月)の事実を示し、「何年(度)末、何月末」又は「何年何月何日」とあるのはそれぞれの現在日における事実を表しています。
- 5 各統計表の数値全体についての説明は、各表ごとに頭注として掲げ、数値の一部分についての説明は脚注を付けています。
- 6 数値の単位は、各表の右上に掲げましたが、一見して明らかなものは省略しました。また、単位未満は、原則として四捨五入したため、総数とその内訳の合計とは必ずしも一致していません。
- 7 資料は、各官公庁、民間事業所、庁内各課からの報告によるもの及び直接調査収集したものです。出所は、各表の左下に掲げています。
- 8 各統計表中の記号の用法は、次のとおりです。
  - 「0」 単位未満、該当数字を四捨五入した結果0となったもの
  - 「－」 皆無又は該当数字のないもの
  - 「…」 不明、不詳、不定及び算出不能の数字
  - 「△」 負数、減少したもの
  - 「X」 該当数字の発表をさし控えたもの
- 9 本書に収録した統計資料について、さらに詳細な資料が必要な場合、あるいは疑義がある場合は、大牟田市企画総務部総務課(電話(0944)41-2551)又は資料の出所機関にご照会願います。

# 総 目 次

統 計 図 表	統 計 表	
1	土 地 及 び 気 象	----- 2 ~ 5
2	人 口	----- 6 ~ 15
3	国 勢 調 査	----- 16 ~ 37
4	事 業 所	----- 38 ~ 42
5	農 林 水 産 業	----- 43 ~ 49
6	鉱 業	----- 50 ~ 51
7	製 造 業	----- 52 ~ 57
8	建 設 及 び 住 居	----- 58 ~ 69
9	電 気、ガ ス 及 び 水 道	----- 70 ~ 73
1 0	運 輸 及 び 通 信	----- 74 ~ 82
1 1	商 業 及 び 貿 易	----- 83 ~ 99
1 2	金 融	----- 100 ~ 105
1 3	物 価 及 び 家 計	----- 106 ~ 112
1 4	労 働 及 び 社 会 保 障	----- 113 ~ 125
1 5	市 民 経 済 計 算	----- 126 ~ 129
1 6	財 政 及 び 市 有 財 産	----- 130 ~ 137
1 7	公 務 員 及 び 選 挙	----- 138 ~ 141
1 8	教 育、文 化 及 び 宗 教	----- 142 ~ 161
1 9	保 健 衛 生 及 び 環 境	----- 162 ~ 169
2 0	司 法 及 び 警 察	----- 170 ~ 176
2 1	災 害 及 び 事 故	----- 177 ~ 182
	付 録	----- 183 ~ 206

## 統計表目次

1 土地及び気象	子世帯及び父子世帯(特掲)(平成17年) -----30
1 市域の変遷 -----2	18 親族人員(7区分)別一般世帯数、一般世帯人員及び親族人員(6歳未満・18歳未満親族のいる一般世帯(特掲)(平成17年) -----32
2 位置 -----2	19 延べ面積(14区分)、住宅の所有の関係(5区分)別住宅に住む65歳以上親族のいる一般世帯数(平成17年) -----32
3 市役所の位置 -----2	20 親族人員(7区分)別65歳以上親族のいる一般世帯数、一般世帯人員及び65歳以上親族人員(平成17年) -----33
4 主要山岳 -----3	21 世帯人員(7区分)、住宅の所有の関係(5区分)別住宅に住む65歳以上親族のいる一般世帯数(平成17年) -----33
5 主要河川 -----3	22 年齢(5歳階級)、男女別高齢単身者数(60歳以上の単身者及び高齢者1人と未婚の18歳未満の者から成る世帯(特掲)(平成17年) -----33
6 民有地面積 -----3	23 住宅の建て方(8区分)、住宅の所有の関係(5区分)別住宅に住む一般世帯数、一般世帯人員、1世帯当たり人員、1世帯当たり延べ面積及び1人当たり延べ面積(世帯が住んでいる階(特掲)(平成17年) -----34
7 気象の概況 -----4	24 住居の種類、住宅の所有の関係(6区分)別一般世帯数、一般世帯人員、1世帯当たり人員、1世帯当たり延べ面積及び1人当たり延べ面積(平成17年) -----36
8 風水害状況 -----5	25 住居の種類、住宅の所有の関係(6区分)別65歳以上親族のいる一般世帯数、一般世帯人員、65歳以上親族人員、1世帯当たり人員、1世帯当たり延べ面積及び1人当たり延べ面積(平成17年) -----36
9 台風 -----5	26 住宅の建て方(6区分)別住宅に住む65歳以上親族のいる主世帯数、主世帯人員、65歳以上親族人員、1世帯当たり人員、1世帯当たり延べ面積及び1人当たり延べ面積(世帯が住んでいる階(特掲)(平成17年) -----36
2 人 口	27 施設等の世帯の種類(6区分)、世帯人員(4区分)別施設等の世帯数及び施設等の世帯人員(平成17年) -----37
1 人口の推移 -----6	28 夫の年齢(5歳階級)、妻の年齢(5歳階級)別高齢夫婦世帯数(妻が60歳未満、高齢夫婦と未婚の18歳未満の者から成る世帯及び夫が65歳未満(特掲)(平成17年) -----37
2 町名別人口 -----8	4 事 業 所
3 小学校区別人口 -----10	1 産業(大分類)、経営組織(2区分)、従業者規模(6区分)別事業所数及び従業者数(平成16年・平成18年) -----38
4 住民基本台帳人口及び本籍人口 -----10	2 産業大分類別・年次別事業所数及び従業者数(平成13年・平成16年・平成18年) -----40
5 年齢(5歳階級・各歳)・男女別人口(住民基本台帳人口) -----11	3 産業中分類別事業所数及び従業者数(平成18年) -----41
6 人口動態(その1) -----12	4 事業所の従業者数の推移 -----42
7 人口動態率の推移(住民基本台帳人口) -----12	5 農 林 水 産 業
8 人口動態(その2) -----13	1 農家数の推移 -----43
9 外国人登録人口 -----13	2 専業別農家数(販売農家) -----43
10 都道府県別転入転出人口(平成20年) -----14	
3 国 勢 調 査	
1 国勢調査人口の推移 -----16	
2 国勢調査人口(組替)の推移 -----16	
3 年齢(5歳階級)・男女別人口 -----17	
4 年齢(各歳)・男女別人口 -----18	
5 国籍・男女別外国人人口 -----20	
6 人口集中地区人口・面積・人口密度 -----20	
7 配偶関係(4区分)・年齢(5歳階級)・男女別15歳以上人口 -----20	
8 昼間・常住(夜間)・流入・流出人口の推移 -----21	
9 15歳以上の就業者・通学者の流入・流出人口(平成17年) -----21	
10 産業(大分類)・年齢(5歳階級)・男女別15歳以上就業者数(平成17年) -----22	
11 在学か否かの別・最終卒業学校の種類(6区分)・年齢(5歳階級)・男女別15歳以上人口(平成12年) -----24	
12 在学学校の種類・未就学の種類・男女別在学者数及び未就学者数(平成12年) -----26	
13 労働力状態・男女別15歳以上人口(平成17年) -----26	
14 世帯人員(10区分)別一般世帯数及び一般世帯人員 -----26	
15 家計の収入の種類(16区分)別一般世帯数、一般世帯人員、親族人員及び15歳以上親族就業者数(平成12年) -----28	
16 世帯の経済構成(12区分)別一般世帯数、一般世帯人員、親族人員及び1世帯当たり親族人員(平成12年) -----29	
17 世帯の家族類型(22区分)別一般世帯数、一般世帯人員、親族人員及び1世帯当たり親族人員(6歳未満・18歳未満親族のいる一般世帯、親族のみから成る一般世帯及び3世代世帯並びに母	



3	経営耕地面積規模別農家数(販売農家)-----	43	10	住宅の所有の関係(5区分)、建て方(4区分)、階数(4区分)、別専用住宅数(平成20年)-----	62
4	農業労働力保有状態別農家数(販売農家)-----	44	11	住宅の種類(2区分)、専用住宅の所有の関係(2区分)、建て方(4区分)、高齢者等のための設備状況(13区分)別住宅数(高齢者対応型共同住宅数-特掲)(平成20年)-----	62
5	農家人口(販売農家)-----	44	12	住宅の建て方(4区分)、構造(5区分)、階数(5区分)別住宅数(平成20年)-----	63
6	農業後継者の有無別農家数(販売農家)-----	44	13	住宅の所有の関係(6区分)、家族類型(6区分)別オートロック式の共同住宅に住む普通世帯数(平成20年)-----	64
7	農家の世帯員数、農業従事者数及び農業専従者数(販売農家)-----	44	14	建物の構造(4区分)、建て方(4区分)、住宅の耐震改修工事状況(6区分)別持ち家数(平成20年)-----	64
8	経営耕地面積(販売農家)-----	44	15	住宅の所有の関係(6区分)、別世帯となっている子の居住地(7区分)別65歳以上の単身及び夫婦のみの普通世帯数(高齢夫婦普通世帯-特掲)(平成20年)-----	65
9	借入耕地のある農家数及び借入耕地面積(販売農家)-----	45	16	住宅の種類(2区分)別空き家数並びに一時現在者のみの住宅数及び建築中の住宅数(平成20年)-----	65
10	家畜飼養農家数及び飼養頭羽数(販売農家)---	45	17	資金別利用別着工住宅数-----	66
11	農用機械の所有台数(販売農家)-----	45	18	家屋構造及び用途別戸数-----	66
12	農産物販売金額規模別農家数(販売農家)-----	45	19	市営住宅収入支出状況-----	66
13	農産物販売金額1位の部門別農家数-----	45	20	福岡県公営住宅保有状況-----	67
14	農畜産物生産量-----	46	21	市営住宅保有状況-----	68
15	農地転用状況-----	46			
16	経営内容別農林業経営体数-----	46	9	電気、ガス及び水道	
17	所有山林規模別林家数と面積(保有山林面積3ha以上の林家)-----	46	1	電力発電量-----	70
18	漁業経営体の基本構成-----	47	2	電灯、電力使用状況-----	70
19	経営体階層別経営体数-----	47	3	ガス普及状況-----	71
20	経営組織別経営体数、専兼業別個人経営体数	47	4	ガス消費状況-----	71
21	最盛期の海上作業従事者構成別経営体数-----	47	5	上水道の概況-----	72
22	主とする兼業種類別経営体数-----	48	その1	水道管延長、給水栓、給水戸数、給水人口及び水道料金-----	72
その1	漁業を主とする経営体-----	48	その2	取水量、配水量、給水量、漏水率及び1日当たり給水能力-----	72
その2	漁業を従とする経営体-----	48	6	三池炭鉱専用水道-----	72
23	営んだ漁業種類別経営体数-----	48			
24	漁獲金額別経営体数-----	48	10	運輸及び通信	
25	世帯の経済中心者の専兼業別経営体数(個人経営のみ)-----	49	1	西日本鉄道乗降客数-----	74
26	自営・雇われ別漁業就業者数-----	49	2	J R九州利用者数-----	74
27	性別・年齢別漁業就業者数-----	49	3	J R貨物(株)大牟田駅取扱状況-----	74
28	のり養殖面積規模別経営体数-----	49	4	西鉄バス輸送状況-----	75
			5	自動車台数-----	76
6	鉱業		6	道路交通量-----	77
1	出炭量及び従業者数の推移-----	50	7	三池港概況-----	78
			その1	泊地-----	78
7	製造業		その2	けい留岸壁-----	78
1	製造業の概況(総括表)-----	52	その3	上屋及び倉庫-----	78
2	産業(中分類)、従業者規模(4区分)別事業所数、従業者数、現金給与総額、原材料使用額等、及び製造品出荷額等-----	54	その4	貯留場-----	79
3	工業用地と工業用水-----	56	その5	港湾荷役労務者-----	79
			8	三池港入港船舶数-----	80
8	建設及び住居		9	三池港貨物取扱実績-----	80
1	道路状況-----	58	10	三池、島原間渡船乗降客数-----	81
2	都市計画道路-----	58	11	大牟田港入港船舶数-----	81
3	橋梁-----	58	12	大牟田港貨物取扱実績-----	81
4	下水道状況-----	59	13	電話台数-----	82
5	公園-----	59	14	郵便施設-----	82
6	河川-----	59			
7	都市計画区域地区面積-----	60			
その1	都市計画区域等-----	60			
その2	地域地区(用途地域等)-----	60			
その3	地区計画-----	60			
8	居住世帯の有無別住宅数及び人が居住する住宅以外の建物数-----	61			
9	住宅の種類・構造、建築の時期別住宅数(平成20年)-----	61			

15	内国郵便物配達数	82	14	生活保護状況	122
16	内国郵便物引受数	82	15	児童相談所相談別受付件数	122
<b>11</b>	<b>商業及び貿易</b>		16	身体障害者	123
1	商業の推移	83	17	女性センター相談件数	123
2	産業中小細分類別統計表(平成19年)	84	18	共同募金、日赤募金	123
3	小学校区別統計表(平成19年)	94	19	国民健康保険	124
4	従業者規模別事業所数、従業者数、年間商品 販売額など(平成19年)	96	20	国民年金	124
5	産業中分類別開設年別事業所数(平成19年)	98	<b>15</b>	<b>市民経済計算</b>	
6	酒類販売量	98	1	経済活動別市内総生産	126
7	外国貿易	99	2	市民所得の分配	126
その1	品目別輸出入額	99	3	関連指標	128
その2	外国貿易船入港状況	99	<b>16</b>	<b>財政及び市有財産</b>	
<b>12</b>	<b>金融</b>		1	会計別決算額の推移	130
1	銀行主要勘定	100	2	一般会計歳入歳出状況	130
2	主要金融機関預金残高	102	3	一般会計財源別歳入状況	132
3	主要金融機関貸出残高	102	4	一般会計性質別歳出状況	132
4	企業倒産状況	102	5	一般会計、特別会計、相互繰入繰出状況	132
5	商工組合中央金庫勘定	103	6	企業会計決算額	132
6	手形交換高	103	7	特別会計決算額	133
7	中小企業市資金融資状況	104	8	市税	134
8	組合等強化資金の貸付状況	104	その1	収入決算額	134
9	信用保証状況	105	その2	課税対象	134
<b>13</b>	<b>物価及び家計</b>		その3	徴収状況	135
1	消費者物価指数	106	9	市債	136
2	主要指標	107	その1	事業別	136
3	主要品目の小売価格	108	その2	借入先別	137
4	1世帯当たり1か月間の収入と支出	110	10	市有財産	137
その1	全世帯	110	<b>17</b>	<b>公務員及び選挙</b>	
その2	勤労者世帯	110	1	市職員	138
5	1世帯当たり貯蓄・負債の現在高と保有率	111	2	会議開催状況	138
その1	全世帯	111	3	市議会議員	139
その2	勤労者世帯	111	4	永久選挙人名簿登載人員	139
6	1世帯当たり資産額	112	5	選挙投票状況	140
その1	全世帯	112	その1	各種選挙の立候補者数及び投票者数	140
その2	勤労者世帯	112	その2	各種選挙の党派別立候補者数及び 得票数	140
<b>14</b>	<b>労働及び社会保障</b>		<b>18</b>	<b>教育、文化及び宗教</b>	
1	産業別規模別労働組合	113	1	小学校の概況	142
2	産業別労働者1人平均現金給与額	114	2	小学校児童数の推移	142
3	一般職業紹介状況	114	3	中学校の概況	143
4	労働者1人平均月別現金給与額	115	4	高等学校の概況	143
5	パート紹介状況	116	5	大牟田特別支援学校の概況	144
6	日雇職業紹介状況	116	6	幼稚園の概況	144
7	新規学校卒業生の職業紹介状況	118	7	専修学校の概況	144
8	雇用保険給付状況	119	8	国立有明工業高等専門学校 の概況	146
9	日雇給付状況	119	9	帝京大学福岡短期大学の概況	146
10	労働者災害補償保険給付状況	119	10	帝京大学福岡医療技術学部の概況	147
11	市民交通傷害保険の加入と給付状況	120	11	中学校卒業後の状況(公立・私立)	148
12	母子福祉寡婦福祉資金貸付状況	120	12	高等学校卒業後の状況(公立・私立 一全日制・定時制)	148
13	福祉施設	121	13	高等学校卒業生の就職状況	149
その1	老人福祉(養護老人ホーム、特別養護 老人ホーム、軽費老人ホーム)	121	14	学校施設状況	149
その2	障害者福祉	121	15	図書館	150
その3	児童福祉	121	その1	蔵書冊数	150

その2 図書貸出状況-----	150	その3 降下ばいじん測定点別経年変化(ダストジャー)-----	169
その3 図書個人貸出実質登録状況-----	150	17 大牟田川水質調査結果-----	169
その4 各種資料-----	151		
その5 その他の統計-----	151		
その6 統計指標-----	151	<b>20 司法及び警察</b>	
16 公民館数-----	152	1 民事事件数-----	170
17 公民館利用状況-----	152	その1 福岡地裁大牟田支部-----	170
18 労働福祉会館利用件数-----	153	その2 大牟田簡易裁判所-----	170
19 サン・アビリティーズおおむた利用件数-----	153	2 各種調停事件処理状況-----	171
20 青年の家・青少年教育等多目的施設利用状況-----	153	その1 民事調停事件数-----	171
その1 登録者数-----	153	その2 家事調停事件数-----	171
その2 利用者数-----	153	その3 家事審判事件数-----	171
21 体育施設利用状況-----	154	3 刑事事件人員-----	171
22 大牟田ハイツ利用状況-----	155	4 家庭裁判所の種類別事件数-----	172
23 動物園利用状況-----	155	5 道路交通法違反事件人員-----	173
24 シルバー人材センター-----	156	6 一般登記件数-----	173
その1 会員状況-----	156	7 風俗営業者数-----	173
その2 事業状況(職種別)-----	156	8 刑法犯罪発生件数と検挙件数-----	174
25 多目的活動施設リフレスおおむた利用者数-----	157	9 特別法犯罪-----	175
26 石炭産業科学館観覧者数-----	157	10 少年ぐ犯行為(不良行為少年)-----	175
27 文化会館-----	158	11 少年犯罪-----	176
その1 施設利用状況-----	158	12 海上検挙状況-----	176
その2 大ホール利用状況-----	159		
その3 プラネタリウム観覧者数-----	159	<b>21 災害及び事故</b>	
その4 トレーニング室利用人員-----	159	1 稲麦の被害状況-----	177
28 三池カルタ・歴史資料館入館者数-----	160	2 産業別労働死傷者数-----	177
29 歴史資料館利用状況-----	160	3 救急出動件数-----	177
30 指定・登録文化財-----	161	4 海難発生救助状況-----	178
31 宗教法人数-----	161	5 交通事故発生状況-----	178
32 テレビの受信契約数-----	161	6 火災の概況-----	178
		7 原因別火災発生件数-----	180
		8 時間別覚知別火災発生件数-----	181
		9 消防施設-----	181
		10 地震-----	182
		11 急傾斜地の崩壊-----	182
<b>19 保健衛生及び環境</b>		<b>付 録</b>	
1 医療施設-----	162	大牟田市のあゆみ-----	184
2 病院における医療従事者-----	162	歴代市長-----	190
3 市立総合病院-----	163	歴代副市長-----	190
その1 医療従事者及び病床数-----	163	歴代助役-----	190
その2 外来及び入院状況-----	163	歴代収入役-----	190
4 母の年齢階級別及び出生時体重別出生児数-----	163	歴代議長-----	191
5 死因別10位までの死亡者数-----	164	歴代副議長-----	191
6 年齢別死亡者数-----	164	市議会のおしくみ-----	191
7 感染症患者数-----	165	大牟田市行政機構一覧-----	192
その1 一類～三類感染症(全数把握感染症)-----	165	市町村主要指標-----	194
その2 四～五類感染症(全数把握感染症)-----	165	人口順位による都市とその人口(住民基本台帳人口による)-----	198
8 結核・食中毒患者数-----	165	人口段階別市数-----	201
9 人工妊娠中絶者の年齢別状況-----	165	市内の官公署及び施設・報道機関・金融機関-----	202
10 許可を要する食品関係営業施設数-----	166	度量衡換算表-----	204
11 環境衛生関係営業施設数-----	166	大牟田市にある指定・登録文化財一覧表-----	206
12 狂犬病予防事業-----	166		
13 動物愛護事業-----	166		
14 ごみ処理-----	167		
その1 処理状況-----	167		
その2 収集人員及び機器装備状況-----	167		
15 し尿処理-----	167		
その1 処理状況-----	167		
その2 収集処理人員及び機器装備状況-----	167		
16 大気汚染状況-----	168		
その1 いおう酸化物測定点別経年変化-----	168		
その2 いおう酸化物の環境基準適合状況-----	168		



# 統計図表



## 市民の暮らし (平成 20 年)

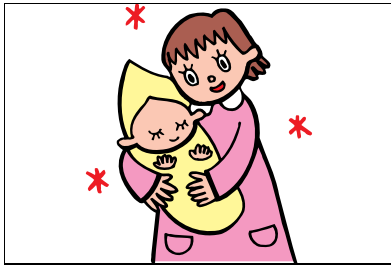

出生 1日に2.3人

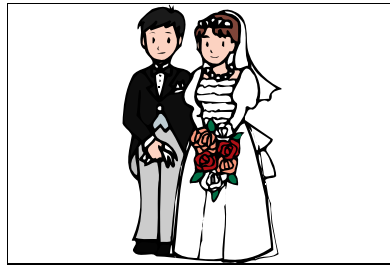

婚姻 1日に1.5組

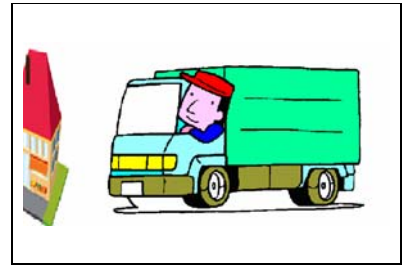

転入 1日に9.5人



死亡 1日に4.7人

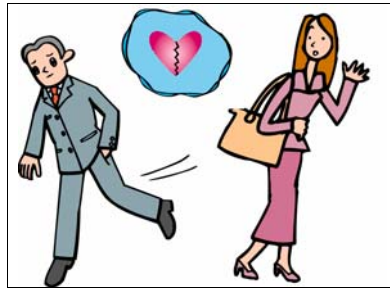

離婚 1日に0.7組

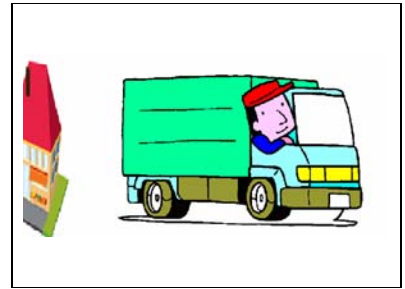

転出 1日に11.7人

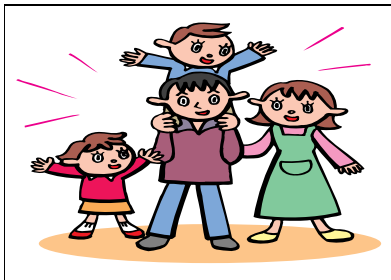

1世帯平均人員  
2.3人(平成20年10月1日現在)

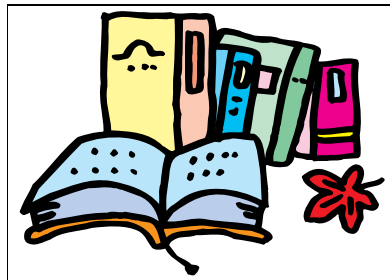

図書個人貸出(平成20年度)  
1日に1,606冊



ごみ(平成20年度) 1日に128トン  
し尿(平成20年度) 1日に372kℓ

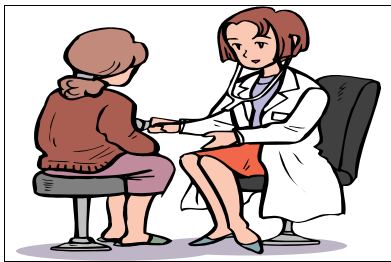

市立総合病院外来 1日に648人



市の財政 1人当たり歳出  
400,121円(平成20年度)



市税 1人当たり  
117,674円(平成20年度)



犯罪 1日に4.1件

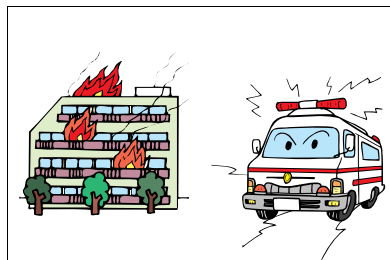

火災 1日に0.2件  
救急出動 1日に15.1件

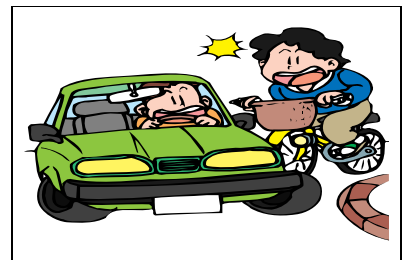

交通事故 1日に3.2件

大牟田市の位置（平成21年4月1日現在）

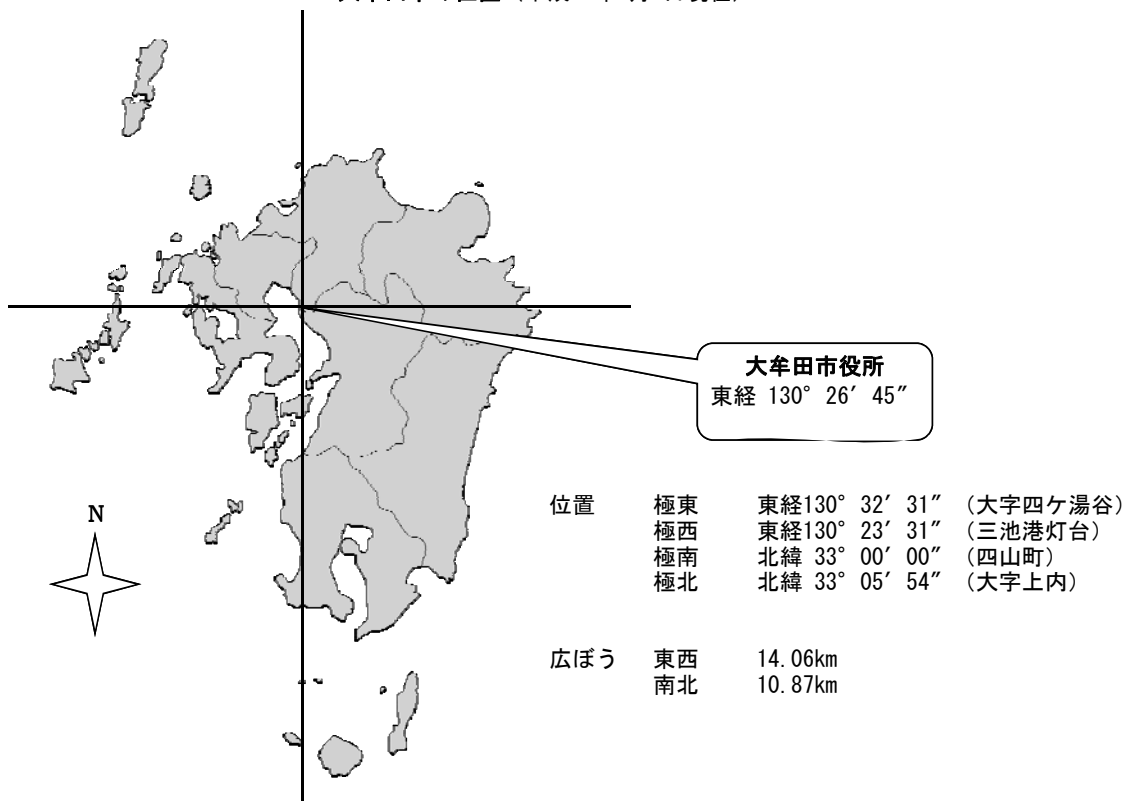

気温及び降水量（平成20年）

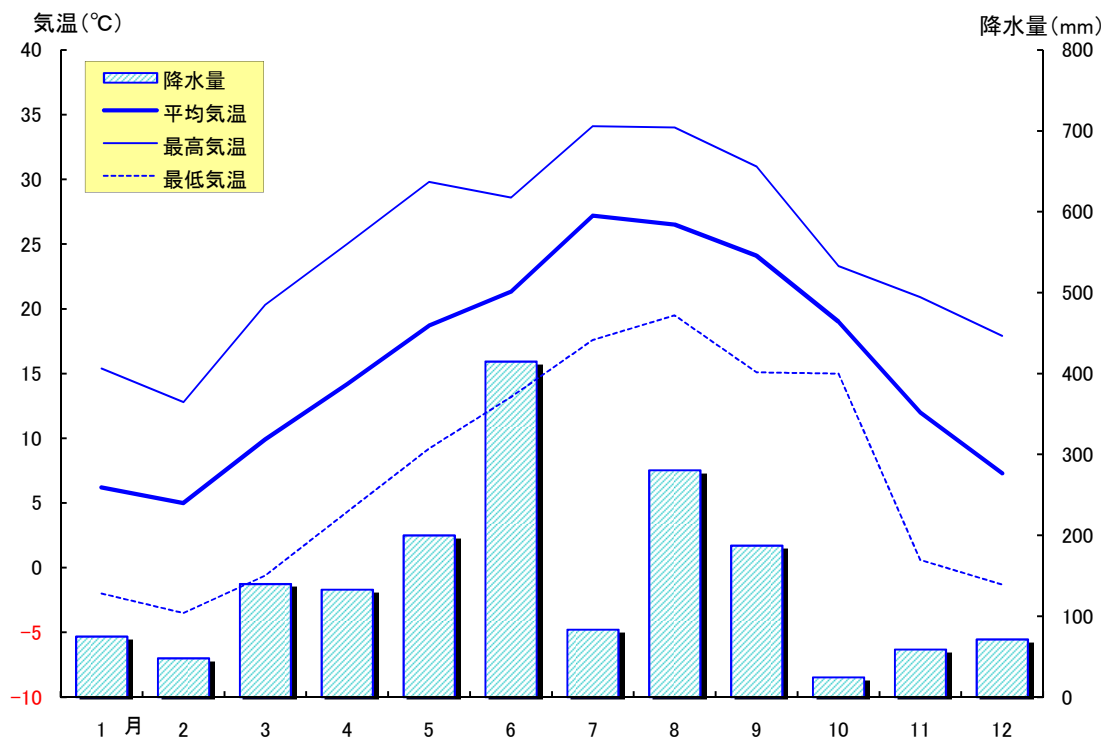



人口の推移（国勢調査）

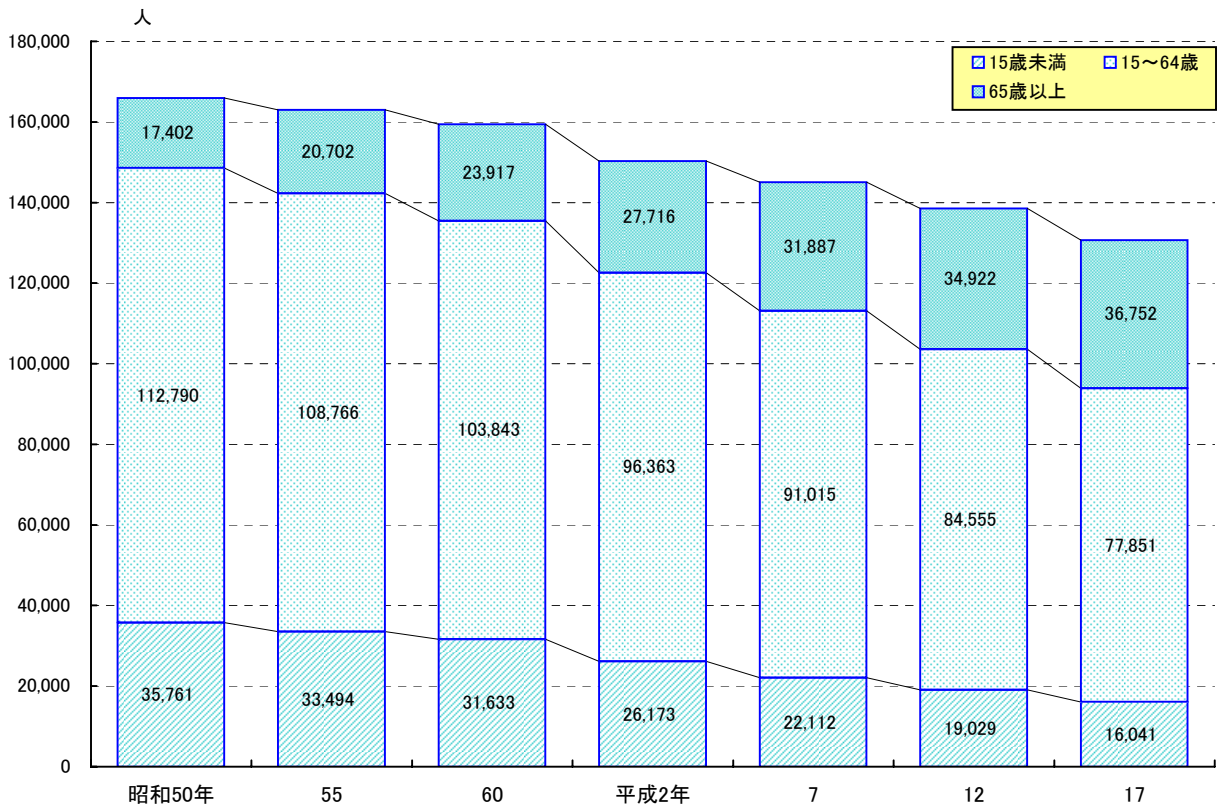

(注) 年齢不詳除く

世帯数の推移（国勢調査）

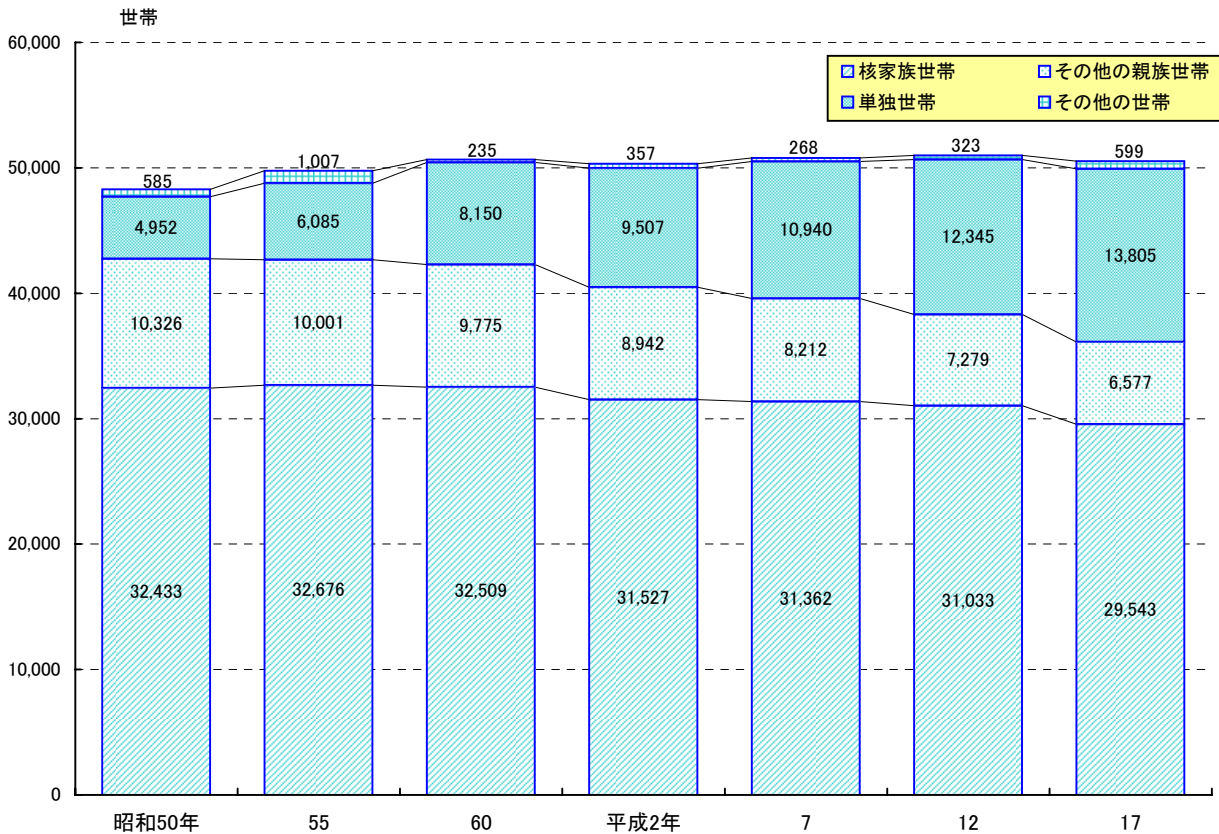

自然動態の推移（人口動態調査）

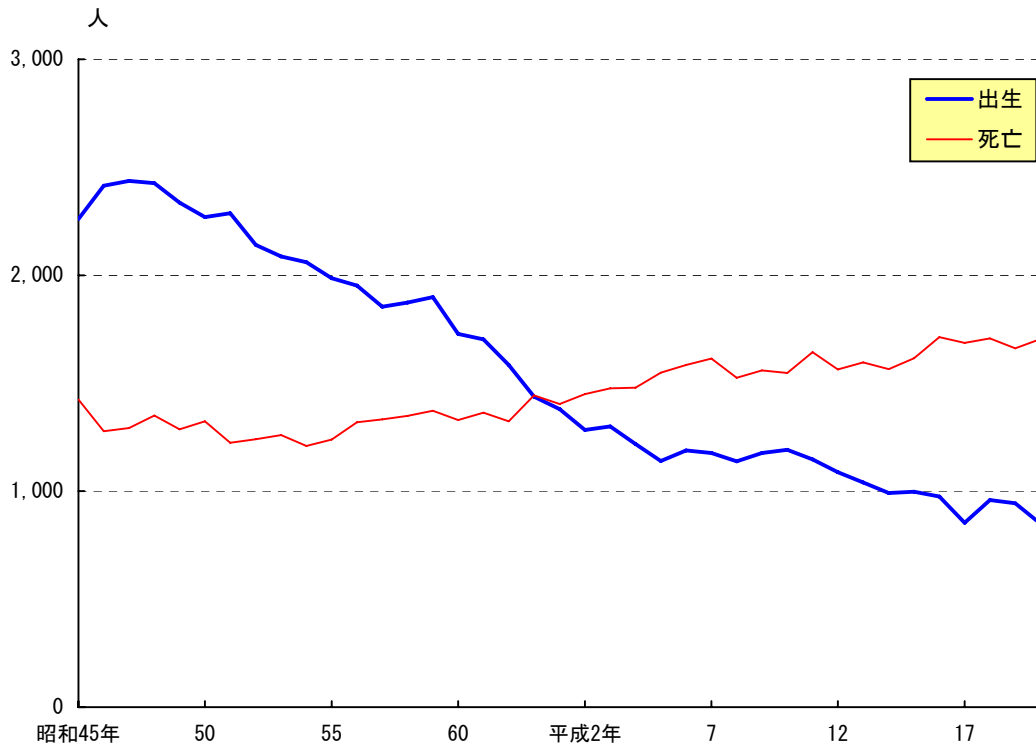

社会動態の推移（住民基本台帳人口）

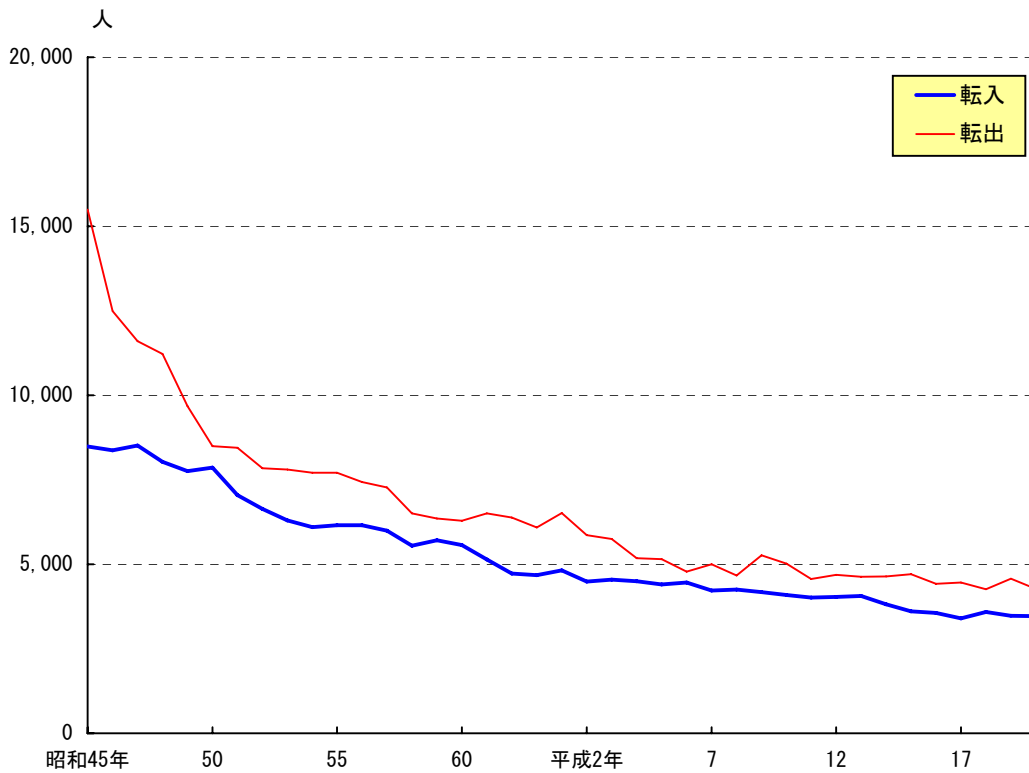

年齢階級別人口（住民基本台帳人口）  
平成20年10月1日現在

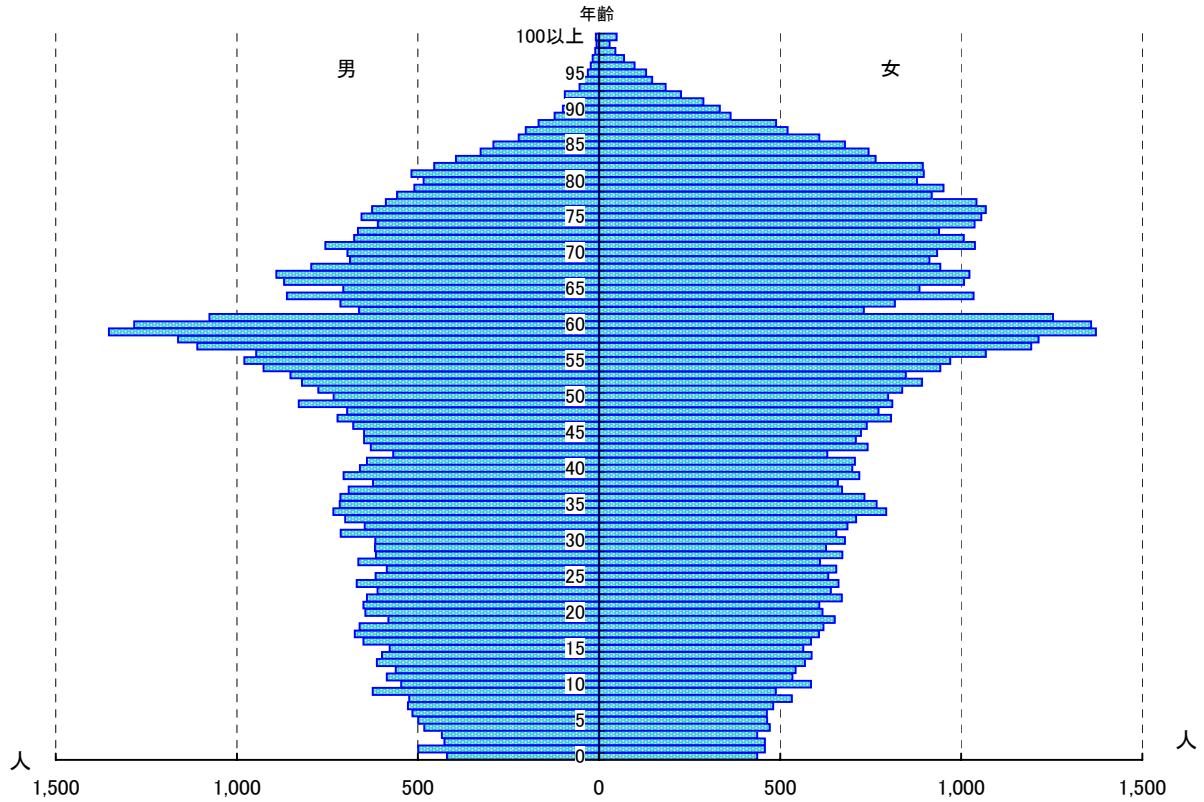

流入流出人口（平成17年国勢調査）

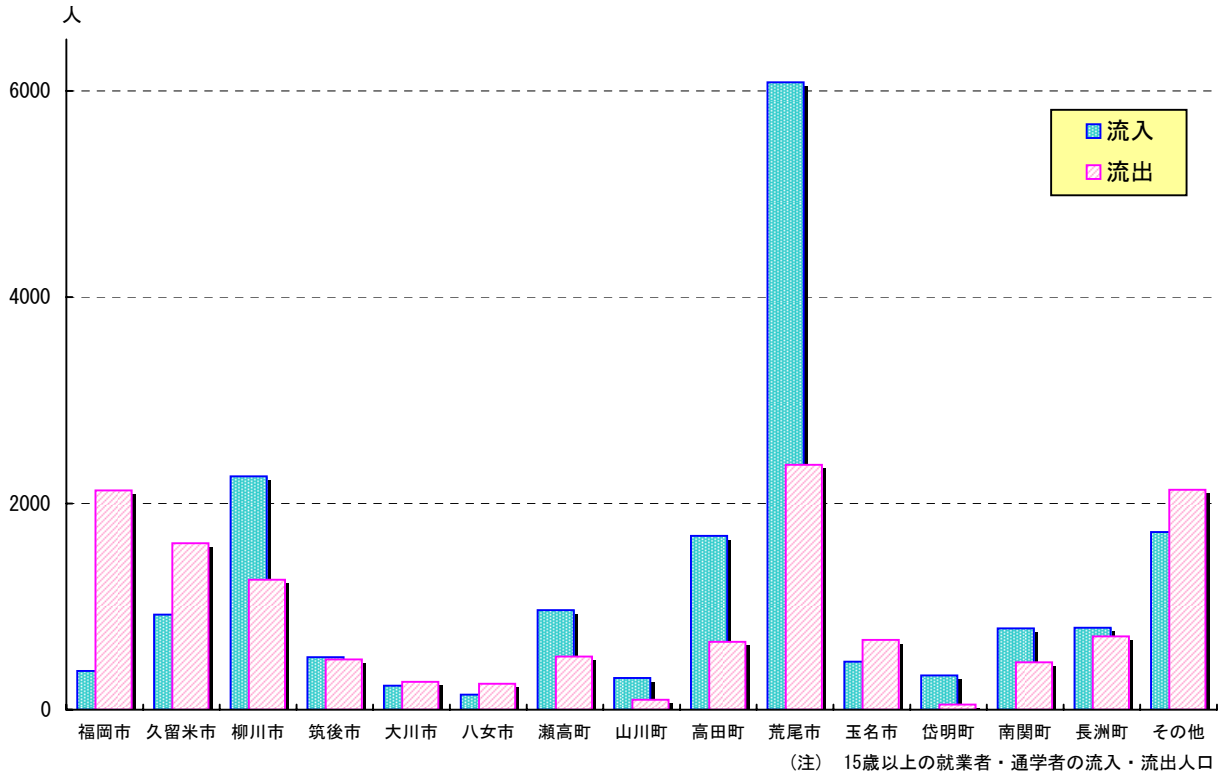

事業所数・従業者数の推移(民営)  
 (事業所統計調査, 事業所・企業統計調査)

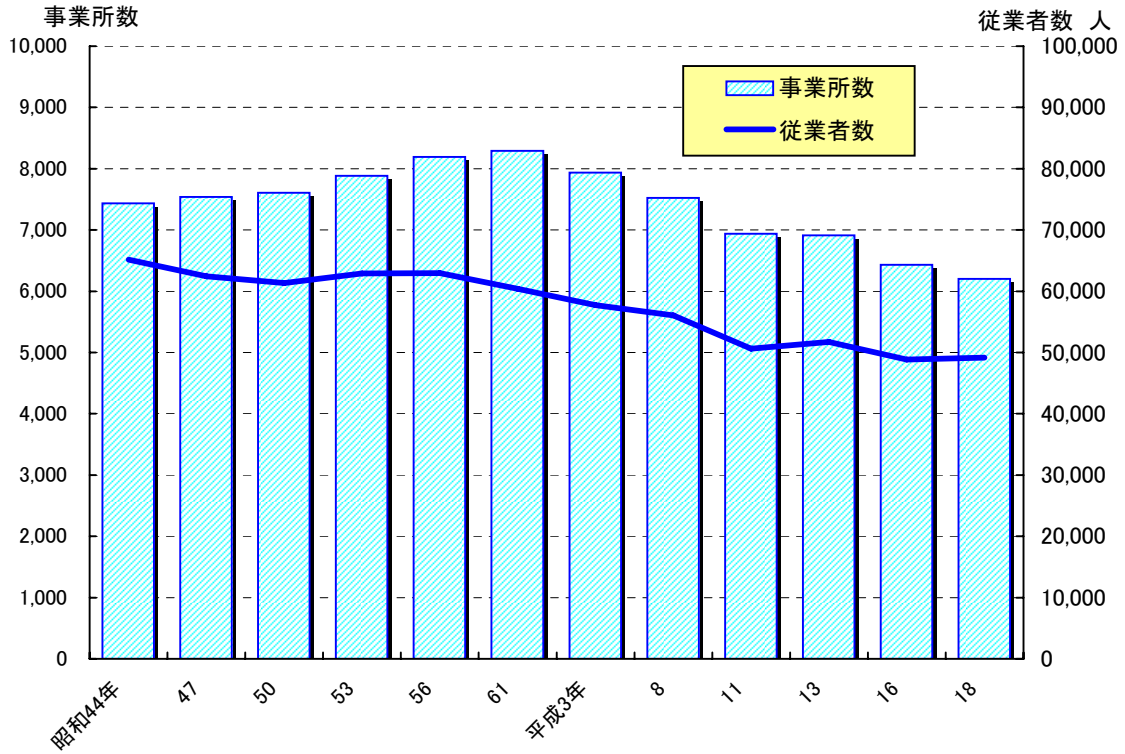

事業所数・従業者数の産業別割合  
 (平成18年事業所・企業統計調査)

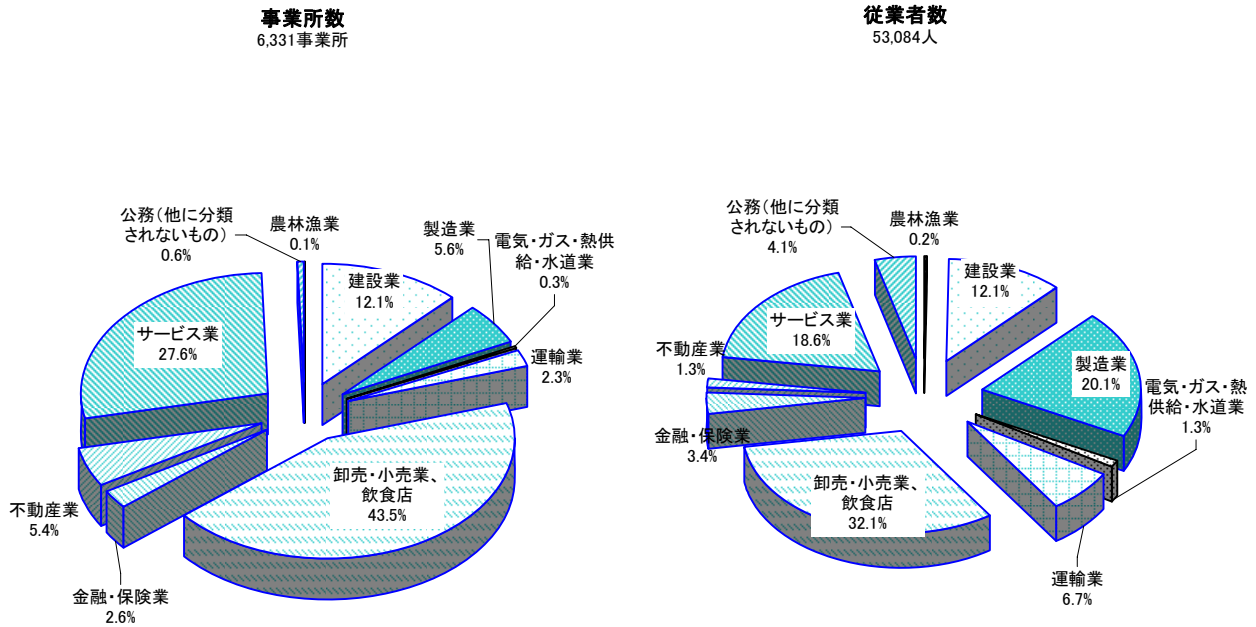

農産物生産量(平成20年度)

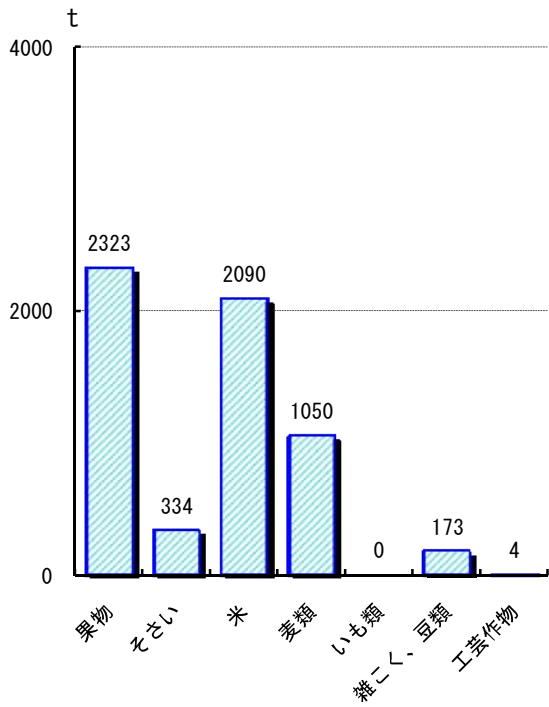

のり養殖経営体数の推移(漁業センサス)

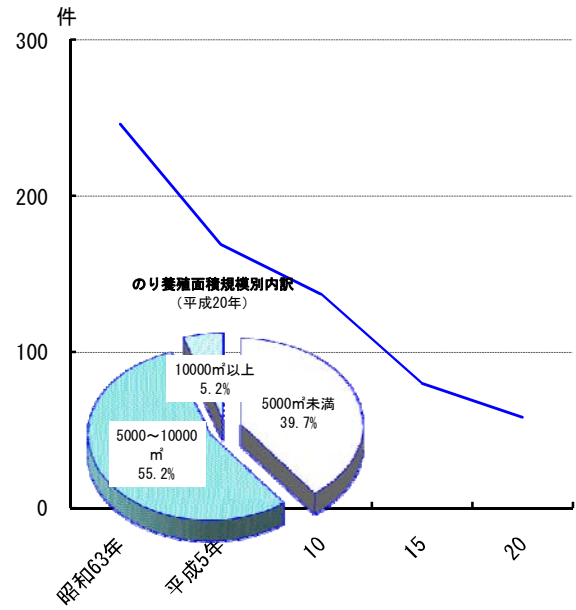

工業の推移(工業統計調査)

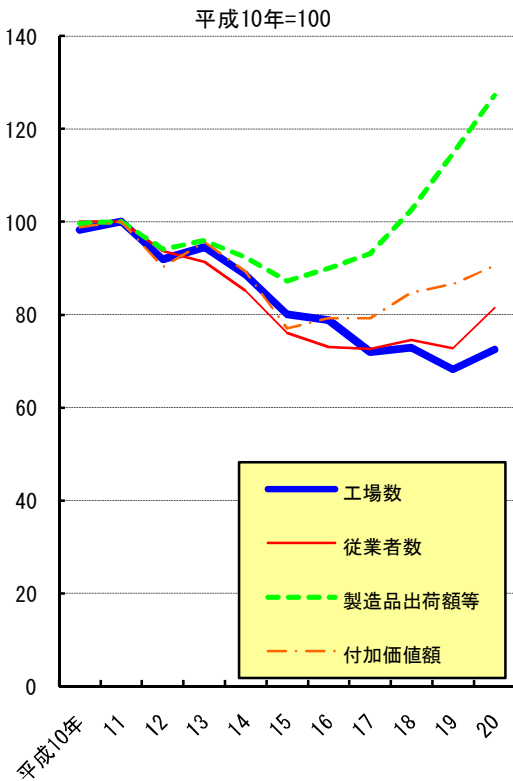

商業の推移(商業統計調査)

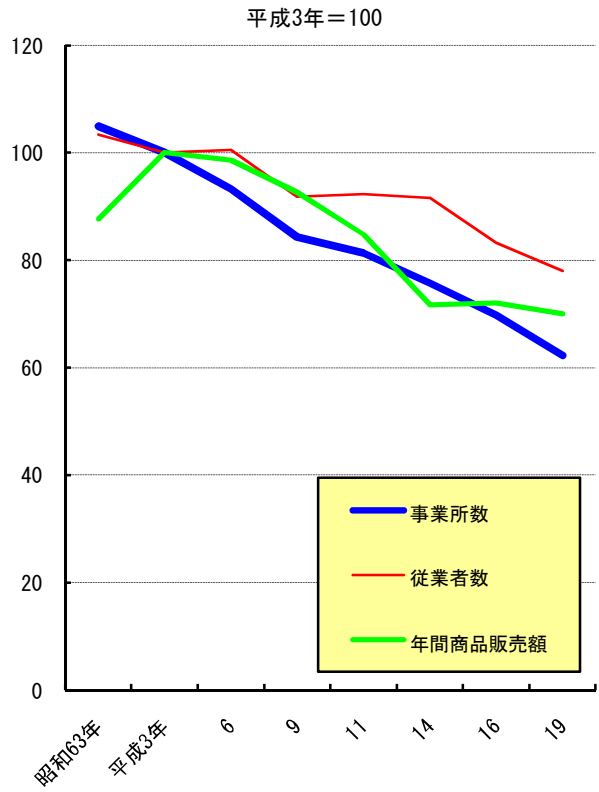

### JR九州利用者数

(平成20年度：3,568千人)

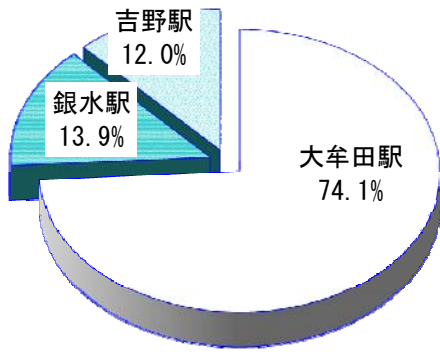

### 西日本鉄道市内駅乗車人員

(平成20年度：3,109千人)

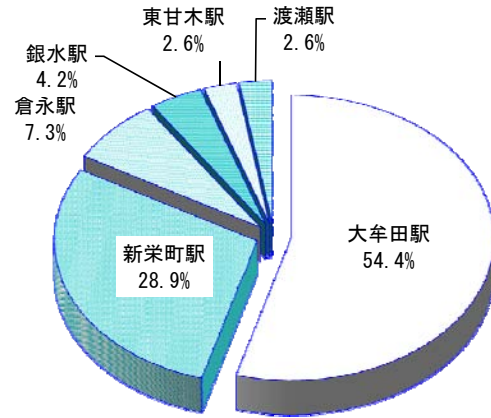

### 輸出・輸入の推移 (三池税関支所管内)

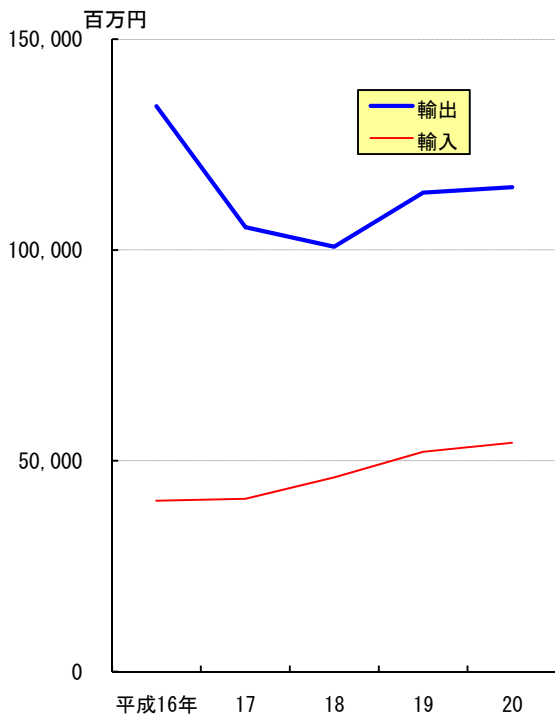

### 銀行主要勘定

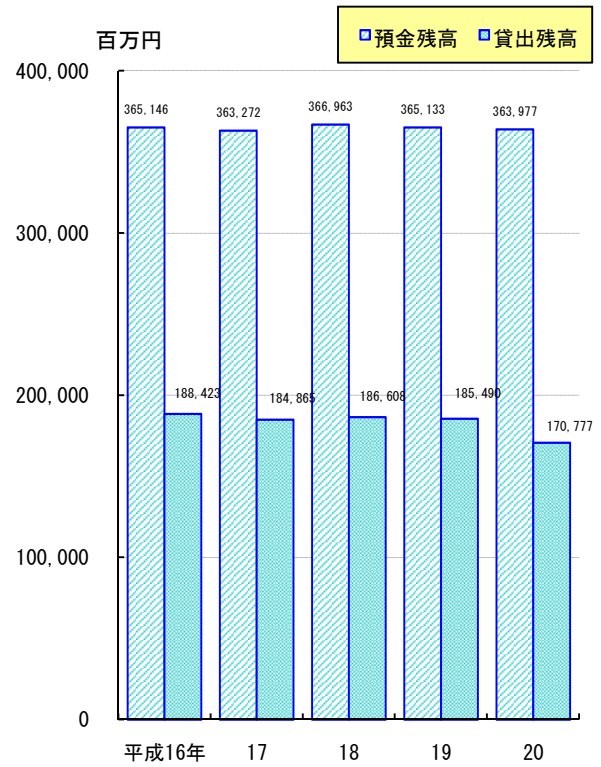

生徒数の推移  
(各年5月1日現在)

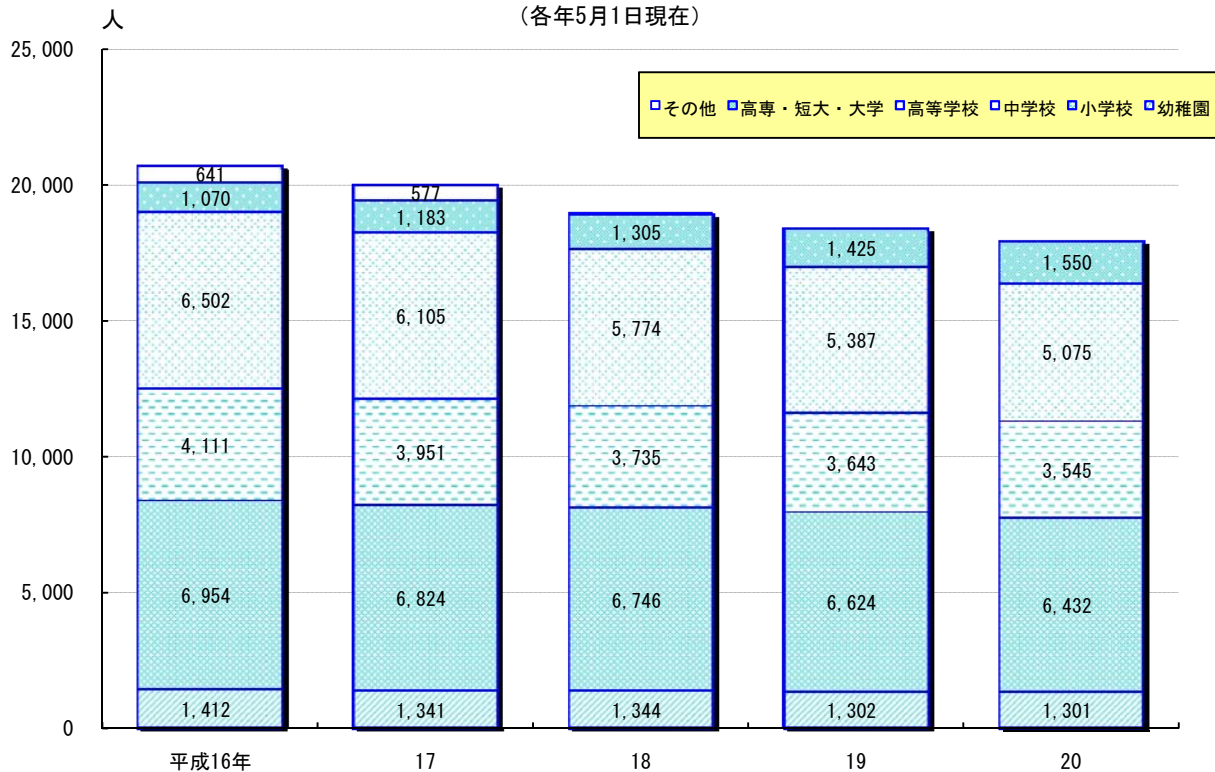

公民館利用状況

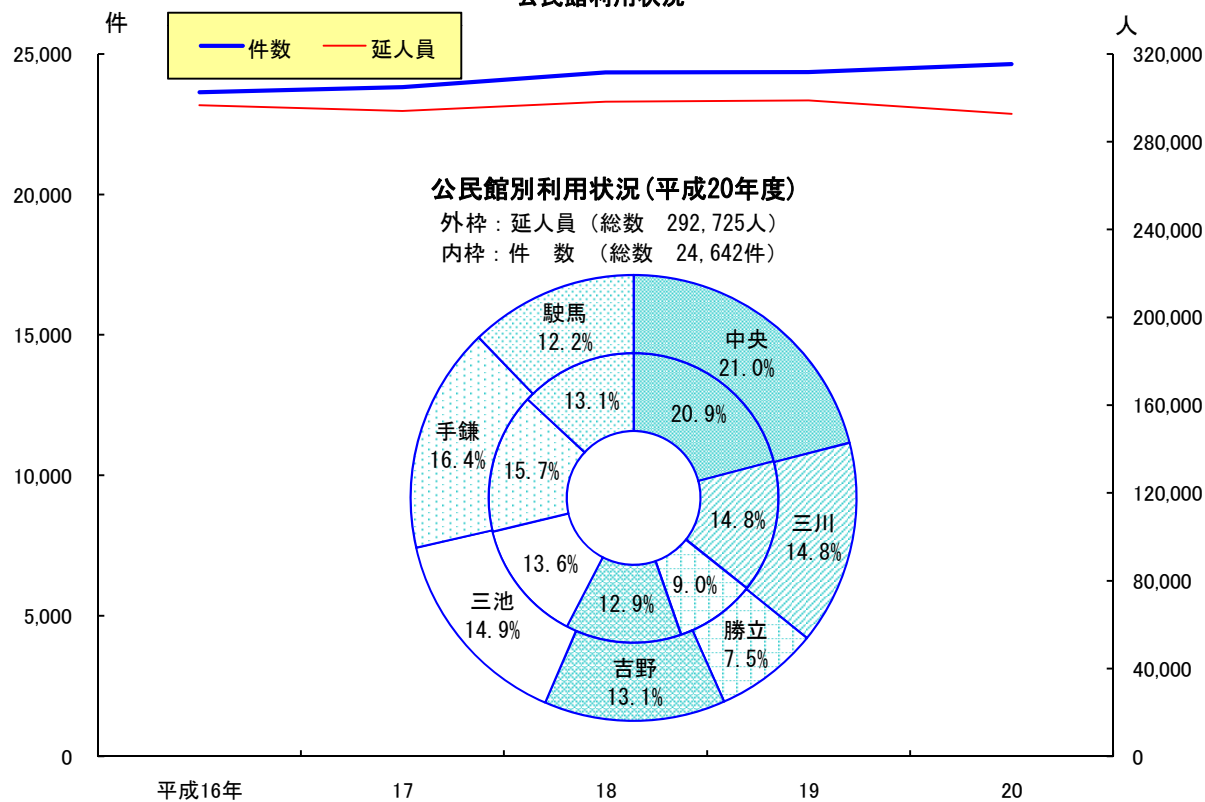

### 選挙投票状況

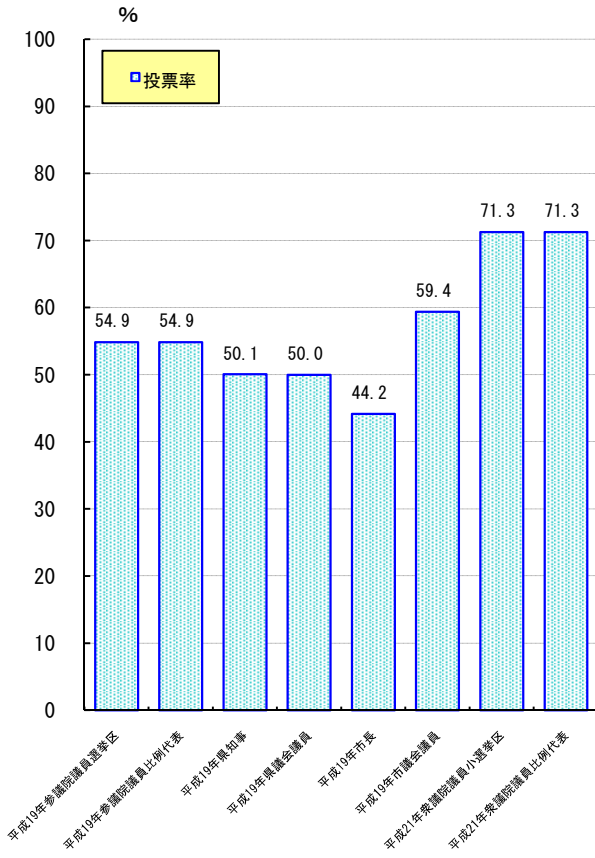

### 国民健康保険 (1人あたり医療費)

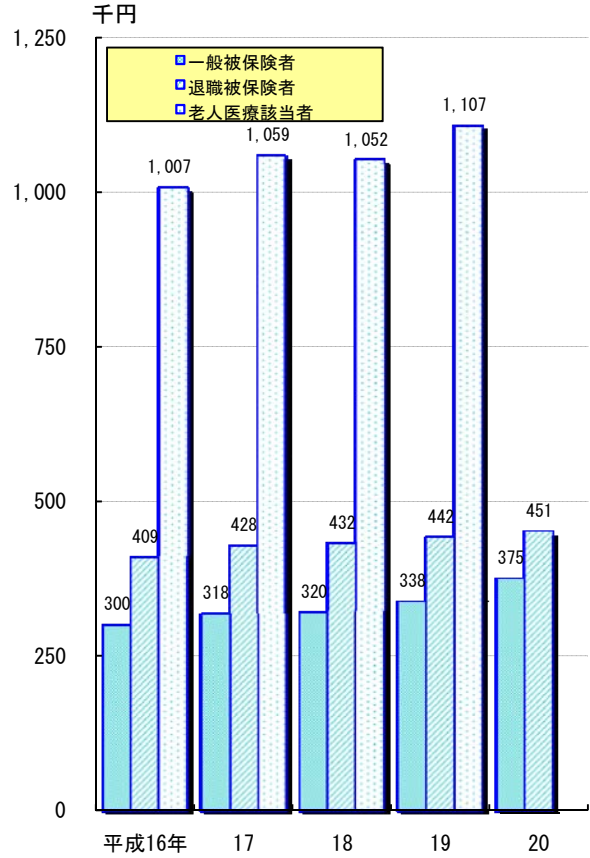

### ごみ処理状況

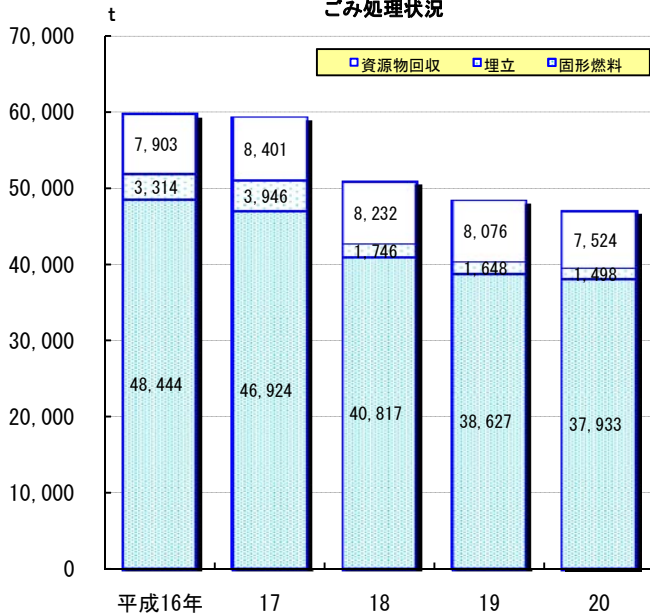

### 死因別死亡者数

(平成20年：1,713人)

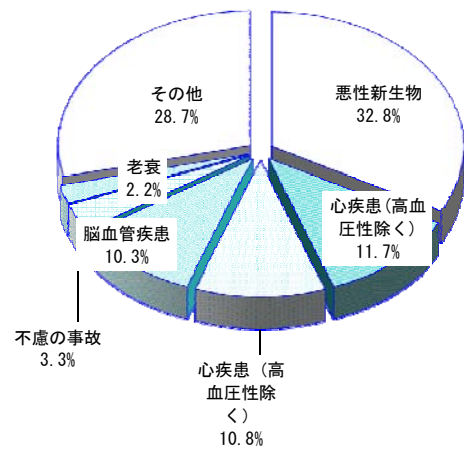



交通事故発生状況(大牟田警察署管内)

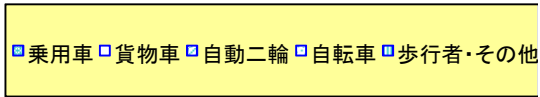
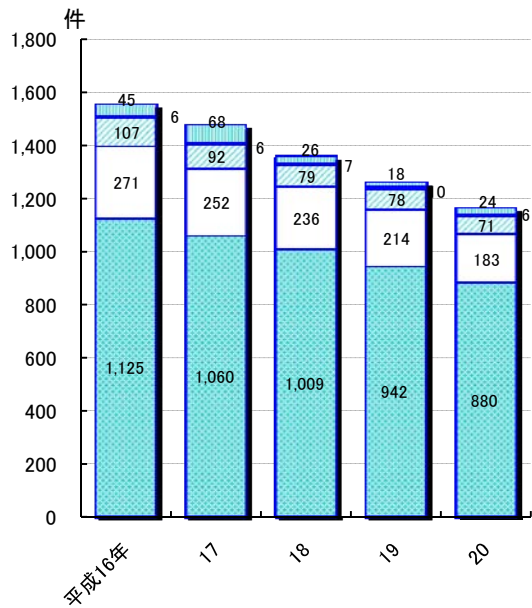

交通事故年代別死傷者数(大牟田警察署管内)

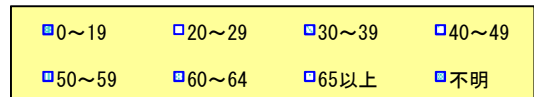
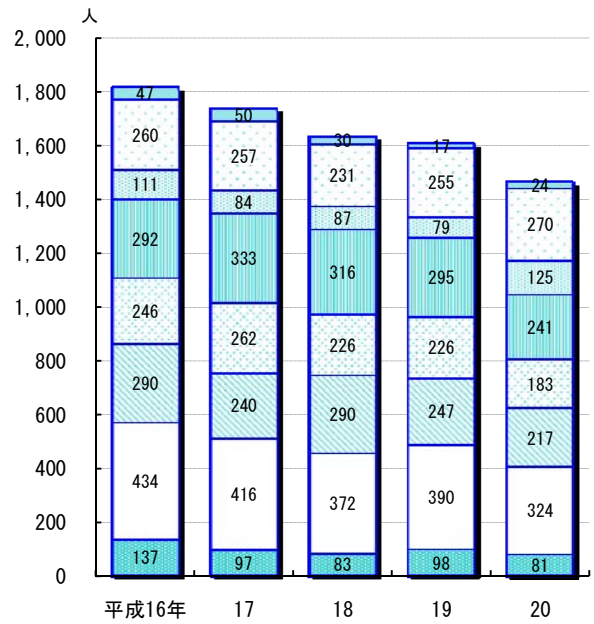

救急出動件数

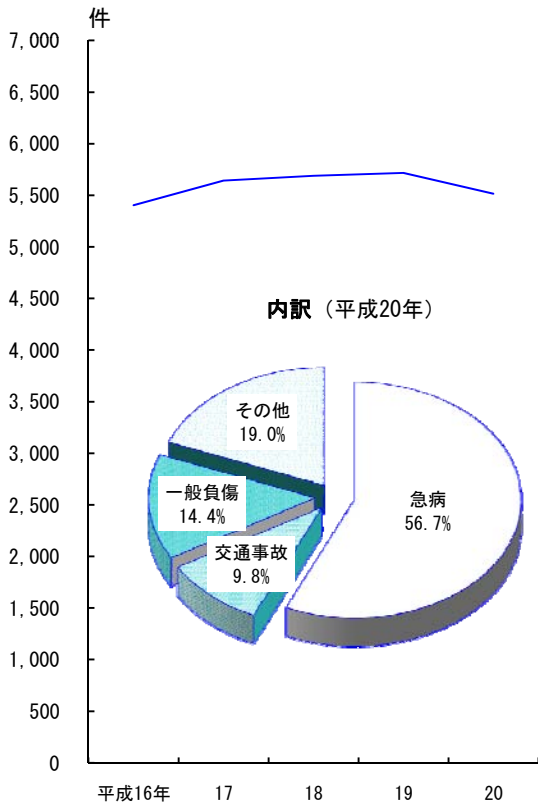

火災発生件数

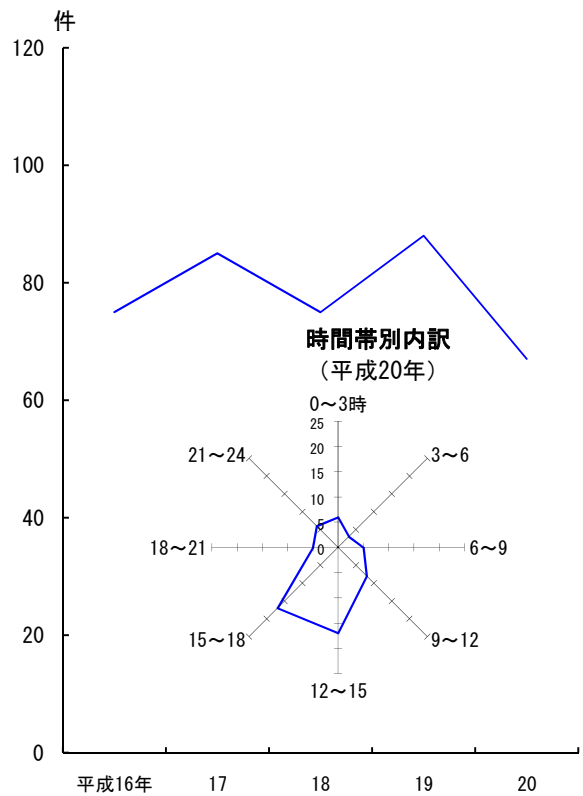

### 一般会計決算額の推移



### 平成21年度一般会計当初予算

歳入  
505億円

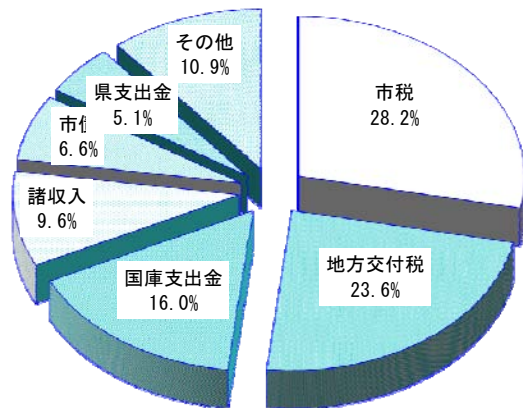

歳出  
505億円

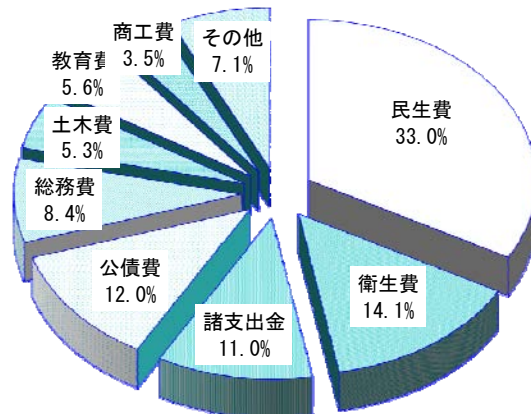

# 統 計 表

## 1 土地及び気象

## 1-1 市域の変遷

(単位 km<sup>2</sup>)

年 月 日	編 入 地 名	増 加 面 積	総 面 積
大 6. 3. 1	市制施行	…	…
昭 4. 4. 1	三川町	…	18.31
16. 4. 1	銀水村	40.76	59.07
16. 4. 1	三池町	8.79	67.86
16. 4. 1	駛馬町	6.59	74.45
16. 4. 1	玉川村	8.44	82.89
25. 10. 1	国勢調査時、国土地理院の修正により減少	△5.61	77.28
28. 4. 1	人工島初島	0.014	77.29
30. 4. 1	健老町地先埋立地	0.445	77.74
30. 10. 1	国勢調査時、国土地理院の修正により減少	△2.21	75.53
35. 4. 1	本浜田町地先埋立地	0.129	75.66
37. 8. 1	新港町地先埋立地	0.117	75.78
40. 10. 1	国勢調査時、国土地理院の修正により増加	0.45	76.23
45. 4. 1	四山町地先埋立地	0.45	76.68
46. 4. 1	人工島三池島	0.0065	76.69
47. 11. 1	昭和開	2.717	79.41
53. 3. 16	健老町地先埋立地	0.697	80.11
56. 12. 1	西新町地先埋立地	0.103	80.21
59. 8. 16	四山町地先埋立地	0.337	80.55
63. 3. 19	四山町地先埋立地	0.088	80.64
平 元. 10. 1	国土地理院の修正により増加	0.88	81.52
4. 3. 25	四山町二頭山地先埋立地	0.1913	※81.52
7. 10. 1	国勢調査時、国土地理院の修正により減少	△0.01	81.51
10. 10. 1	国土地理院の修正により増加	0.04	81.55

資料 企画総務部総務課

(注) 1) 総面積については、小数点第2位まで記載した。

2) ※については、平成元. 10. 1 国土地理院公表に既に含まれている。

## 1-2 位 置

(平成21年4月1日現在)

方 位	極 地 名	経 緯 度	距 離
極 東	大 字 四 ケ 湯 谷	東経130度32分31秒	14.06km
極 西	三 池 港 灯 台	東経130度23分31秒	
極 南	四 山 町	北緯33度00分00秒	10.87km
極 北	大 字 上 内	北緯33度05分54秒	

資料 都市整備部都市計画・公園課

(注) 極西地については、三池島を除外した。

## 1-3 市役所の位置

(平成21年4月1日現在)

所 在 地	東 経	北 緯
有明町2丁目3番地	130度26分45秒	33度01分48秒

資料 都市整備部都市計画・公園課

## 1-4 主要山岳

(平成 21 年 4 月 1 日現在、単位 m)

山名等	標高	山名等	標高
三池山	388	三塚山	149
鳥ヶ谷	274	高取山	139
上徳山	258	倉永山	123
大間山	225	甘木山	91
稲荷山	181	観音山	58

資料 国土交通省国土地理院

## 1-5 主要河川

(平成 21 年 4 月 1 日現在、単位 m)

河川名	延長	河川名	延長
隈川	8,080	白銀川	6,910
堂面川	8,050	長溝川	2,970
諏訪川	7,850	白銀川放水路	1,200
大牟田川	7,650		

資料 福岡県南筑後県土整備事務所

## 1-6 民有地面積

この表は、固定資産概要調書による。国や地方公共団体の所有地、公用地墓地、道路、水路、ため池、社寺等の境内地などの非課税は含まない。

(各年 1 月 1 日現在、単位 km<sup>2</sup>)

地目	平成 17 年	平成 18 年	平成 19 年	平成 20 年	平成 21 年
総数	48.62	48.59	48.55	48.38	48.32
宅地	20.48	20.32	20.35	20.47	20.51
田	8.67	8.66	8.63	8.57	8.52
畑	5.76	5.71	5.70	5.68	5.64
山林	7.32	7.38	7.34	7.34	7.30
原野	0.67	0.67	0.72	0.75	0.75
池沼	0.15	0.15	0.15	0.15	0.15
雑種地	5.57	5.70	5.65	5.42	5.45

資料 市民部税務課

## 1-7 気象の概況

年月別	天		気		日			数	
	快	晴	晴	くもり	雨	雪	雨が降った日	雪が降った日	
平成16年	18	190	127	31	-	100	1		
17	38	174	114	37	2	108	5		
18	40	167	110	48	-	111	1		
19	28	200	109	28	-	97	-		
20	12	211	98	45	-	120	-		
20年1月	1	12	14	4	-	7	-		
2	1	18	8	2	-	6	-		
3	3	20	2	6	-	10	-		
4	-	21	6	3	-	7	-		
5	-	21	7	3	-	9	-		
6	-	10	10	10	-	18	-		
7	1	21	8	1	-	8	-		
8	-	18	10	3	-	14	-		
9	-	15	10	5	-	13	-		
10	2	19	7	3	-	7	-		
11	2	14	11	3	-	13	-		
12	2	22	5	2	-	8	-		
年月別	気温 (℃)			平均湿度 (%)	降水量 (mm)	風			
	平均	最高	最低			最大風速 (m/s)	平均風速 (m/s)	最多風向	
平成16年	15.5	32.9	△ 5.3	72.0	1,613.0	33.3	1.2	北北東	
17	16.0	35.0	△ 5.2	68.7	1,425.0	19.3	1.2	北北東	
18	16.2	35.4	△ 3.6	70.4	2,066.5	36.3	2.3	北北東	
19	16.7	34.5	△ 2.9	67.9	1,493.5	20.9	2.2	北北東	
20	16.0	34.1	△ 3.5	67.4	1,717.5	16.8	2.1	北北東	
20年1月	6.2	15.4	△ 2.0	68.1	75.0	14.4	1.9	北北東	
2	5.0	12.8	△ 3.5	59.8	48.0	13.3	2.2	北北東	
3	9.9	20.3	△ 0.6	64.2	140.0	16.8	2.2	北北東	
4	14.2	25.0	4.3	64.3	133.0	14.4	2.0	北北東	
5	18.7	29.8	9.2	64.1	200.0	12.2	2.2	南南西	
6	21.3	28.6	13.2	75.4	415.0	12.6	2.4	北北東	
7	27.2	34.1	17.6	68.6	83.5	12.1	2.3	南南西	
8	26.5	34.0	19.5	69.9	280.5	12.2	2.6	北北東	
9	24.1	31.0	15.1	71.3	187.5	11.5	2.1	北北東	
10	19.0	23.3	15.0	66.3	24.5	10.5	1.6	北北東	
11	12.0	20.9	0.6	68.7	59.0	12.2	1.7	北北東	
12	7.3	17.9	△ 1.3	68.1	71.5	13.6	1.7	北北西	

資料 消防本部

(注) 最大風速は、10分間の平均風速の最大値である。

## 1-8 風水害状況

年 月 日	原 因	被 害 状 況
平成20年6月20日	梅雨前線豪雨	がけ崩れ(1ヶ所)
平成20年8月16日	その他の豪雨	道路冠水(1ヵ所)
平成20年8月19日	その他の豪雨	床下浸水(2ヵ所)、道路冠水(1ヵ所)

資料 都市整備部安心安全課

## 1-9 台 風

台風が最も 接近した 年 月 日	台 風 名	最 低 気 圧		最 大 風 速			最 大 瞬 間 風 速  (m/s)	総 降 水 量  (mm)	台 風 の 経 路 概 略
		気 圧  (hPa)	起 時 月 日 時 分	風 速  (m/s)	風 向	起 時 月 日 時 分			
		九州地方の主な被害							
なし									

資料 福岡県管区気象台

(注) 1) 九州に上陸、あるいは接近した台風のうち、福岡、佐賀、熊本県において被害の報告されたものを記載しているが平成20年度は報告されていない。

## 2 人 口

- (1) 住民基本台帳人口とは、住民基本台帳法に基づき住民基本台帳に記載されている  
 (2) 国勢調査人口とは、統計法第4条に基づいて5年ごとに行われる国勢調査による  
 (3) 推計人口とは、国勢調査の世帯数及び人口に、住民基本台帳法及び外国人登録法

## 2-1 人口の

この表は、大正6年市制施行以降の人口推移を年別に掲げたものである。なお、昭和22年以降は国勢調査の年は、

年次	世帯数	人 口			純増加数	純増加率 (%)	備 考
		総 数	男	女			
大正6年	10,394	67,810	35,594	32,216	6,062	9.8	3月1日市制施行
7	11,063	71,184	37,412	33,772	3,374	5.0	
8	11,657	74,760	39,159	35,601	3,576	5.0	
9	12,264	77,822	40,737	37,085	3,062	4.1	
10	12,662	69,009	35,439	33,570	△ 8,813	△11.3	
11	12,743	71,263	36,282	34,981	2,254	3.3	
12	13,171	74,800	37,860	36,940	3,537	5.0	
13	13,274	76,183	38,489	37,694	1,383	1.8	
14	13,864	72,705	36,735	35,970	△ 3,478	△ 4.6	
昭和元年	13,931	75,438	38,085	37,353	2,733	3.8	
2	14,013	75,990	38,261	37,729	552	0.7	
3	14,253	76,950	38,784	38,166	960	1.3	
4	19,421	102,530	51,136	51,394	25,580	33.2	三川町編入
5	19,421	95,355	47,620	47,735	△ 7,175	△ 7.0	
6	19,353	96,854	48,230	48,624	1,499	1.6	
7	19,459	97,510	48,230	49,280	656	0.7	
8	19,569	98,072	48,713	49,359	562	0.6	
9	19,955	102,163	50,777	51,386	4,091	4.2	
10	20,329	106,631	53,022	53,609	4,468	4.4	
11	21,105	111,309	55,413	55,896	4,678	4.4	
12	21,619	115,139	57,047	58,092	3,830	3.4	
13	22,038	119,348	59,078	60,270	4,209	3.7	
14	22,696	123,863	61,231	62,632	4,515	3.8	
15	23,338	125,841	62,451	63,390	1,978	1.6	
16	34,308	179,338	89,961	89,377	53,497	42.5	銀水村、三池町、駿馬町、玉川村編入
17	35,418	183,110	90,479	92,631	3,772	2.1	
18	35,881	180,904	88,612	92,292	△ 2,206	△ 1.2	4月1日現在
19	36,293	179,574	87,587	91,987	△ 1,330	△ 0.7	
20	28,624	127,677	61,574	66,103	△ 51,897	△28.9	終戦の年
21	30,253	144,177	71,119	73,058	16,500	12.9	4月26日現在
22	35,500	166,438	82,575	83,863	22,261	15.4	10月1日国勢調査
23	37,875	179,687	89,630	90,057	13,249	8.0	8月1日常住人口調査
24	39,290	186,077	92,489	93,588	6,390	3.6	10月1日推計人口
25	39,855	191,978	94,818	97,160	5,901	3.2	10月1日国勢調査
26	41,233	193,531	95,597	97,934	1,553	0.8	10月1日推計人口
27	41,606	195,759	96,228	99,531	2,228	1.2	"
28	42,052	197,630	96,700	100,930	1,871	1.0	"
29	42,460	199,417	97,398	102,019	1,787	0.9	"
30	41,228	201,737	98,140	103,597	2,320	1.2	10月1日国勢調査
31	43,984	204,320	99,673	104,647	2,583	1.3	10月1日推計人口
32	44,583	204,999	99,893	105,106	679	0.3	"
33	45,484	207,375	100,893	106,482	2,376	1.2	"
34	46,404	208,887	101,369	107,518	1,512	0.7	"
35	44,829	205,766	98,301	107,465	△ 3,121	△ 1.5	10月1日国勢調査
36	45,354	204,420	97,372	107,048	△ 1,346	△ 0.7	10月1日推計人口
37	46,156	203,662	96,698	106,964	△ 758	△ 0.4	"
38	46,925	202,473	95,910	106,563	△ 1,189	△ 0.6	"
39	47,742	199,481	94,101	105,380	△ 2,992	△ 1.5	"
40	47,024	193,875	91,569	102,306	△ 5,606	△ 2.8	10月1日国勢調査
41	47,786	192,687	90,897	101,790	△ 1,188	△ 0.6	10月1日推計人口
42	48,452	190,180	89,455	100,725	△ 2,507	△ 1.3	"
43	48,632	186,257	87,145	99,112	△ 3,923	△ 2.1	"
44	48,639	181,449	84,583	96,866	△ 4,808	△ 2.6	"
45	47,464	175,143	81,512	93,631	△ 6,306	△ 3.5	10月1日国勢調査
46	47,470	172,670	79,628	93,042	△ 2,473	△ 1.4	10月1日推計人口

資料 企画総務部総務課



日本国籍を有する住民の世帯数及び人口である。  
世帯数及び人口で、外国人も含まれる。  
の規定による移動数を加減して推計したものである。

### 推移

国勢調査人口、その他の年は、国勢調査人口を基礎として推計した推計人口を記載した。

年次	世帯数	人口		純増加数	純増加率 (%)	備考	
		総数	男				女
昭和 47 年	47,367	170,095	78,340	91,755	△ 2,575	△ 1.5	10 月 1 日推計人口
48	47,480	168,140	77,513	90,627	△ 1,955	△ 1.1	〃
49	47,707	166,615	76,897	89,718	△ 1,525	△ 0.9	〃
50	48,296	165,969	77,119	88,850	△ 646	△ 0.4	10 月 1 日国勢調査
51	48,763	165,435	76,967	88,468	△ 534	△ 0.3	10 月 1 日推計人口
52	49,050	165,104	76,959	88,145	△ 331	△ 0.2	〃
53	49,294	164,170	76,523	87,647	△ 934	△ 0.6	〃
54	49,520	163,436	76,161	87,275	△ 734	△ 0.4	〃
55	49,769	163,000	75,997	87,003	△ 436	△ 0.3	10 月 1 日国勢調査
56	50,039	162,130	75,566	86,564	△ 870	△ 0.5	10 月 1 日推計人口
57	50,262	161,113	75,030	86,083	△ 1,017	△ 0.6	〃
58	50,594	160,233	74,549	85,684	△ 880	△ 0.5	〃
59	51,049	159,752	74,197	85,555	△ 481	△ 0.3	〃
60	50,669	159,424	73,895	85,529	△ 328	△ 0.2	10 月 1 日国勢調査
61	50,718	158,171	73,189	84,982	△ 1,253	△ 0.8	10 月 1 日推計人口
62	50,668	156,079	72,031	84,048	△ 2,092	△ 1.3	〃
63	50,670	154,314	71,039	83,275	△ 1,765	△ 1.1	〃
平成元年	50,690	152,423	69,909	82,514	△ 1,891	△ 1.2	〃
2	50,333	150,453	68,837	81,616	△ 1,970	△ 1.3	10 月 1 日国勢調査
3	50,491	149,214	68,175	81,039	△ 1,239	△ 0.8	10 月 1 日推計人口
4	50,583	147,994	67,546	80,448	△ 1,220	△ 0.8	〃
5	50,718	146,917	66,995	79,922	△ 1,077	△ 0.7	〃
6	50,979	146,184	66,701	79,483	△ 733	△ 0.5	〃
7	50,782	145,085	66,279	78,806	△ 1,099	△ 0.8	10 月 1 日国勢調査
8	51,244	144,237	65,860	78,377	△ 848	△ 0.6	10 月 1 日推計人口
9	51,365	142,889	65,158	77,731	△ 1,348	△ 0.9	〃
10	51,502	141,487	64,452	77,035	△ 1,402	△ 1.0	〃
11	51,766	140,562	64,073	76,489	△ 925	△ 0.7	〃
12	50,980	138,629	63,198	75,431	△ 1,933	△ 1.4	10 月 1 日国勢調査
13	51,173	137,572	62,689	74,883	△ 1,057	△ 0.8	10 月 1 日推計人口
14	51,392	136,168	62,046	74,122	△ 1,404	△ 1.0	〃
15	51,460	134,565	61,212	73,353	△ 1,603	△ 1.2	〃
16	51,437	132,926	60,442	72,484	△ 1,639	△ 1.2	〃
17	50,524	131,090	59,452	71,638	△ 1,836	△ 1.4	10 月 1 日国勢調査
18	50,744	129,553	58,680	70,873	△ 1,537	△ 1.2	10 月 1 日推計人口
19	50,703	127,743	57,887	69,856	△ 1,810	△ 1.4	〃
20	50,837	126,236	57,187	69,049	△ 1,507	△ 1.2	〃
21	50,796	124,766	56,503	68,263	△ 1,470	△ 1.2	〃

この表は、平成20年10月1日現在の住民基本台帳人口を町別に分類したものである。

町名	世帯数	人			町名	世帯数	人		
		総数	男	女			総数	男	女
柿園町 1丁目	302	642	302	340	城町 1丁目	91	213	99	114
柿園町 2丁目	121	285	126	159	城町 2丁目	158	362	169	193
柿園町 3丁目	28	77	28	49	新開町	-	-	-	-
椿黒塚町	124	288	128	160	大黒町 1丁目	152	346	153	193
鳥塚町	535	1,135	495	640	大黒町 2丁目	94	207	82	125
長溝町	177	395	174	221	大黒町 3丁目	155	330	144	186
八尻町 1丁目	-	-	-	-	大黒町 4丁目	62	122	57	65
八尻町 2丁目	26	45	18	27	天神町	55	99	42	57
八尻町 3丁目	167	316	148	168	中町 1丁目	80	117	46	71
東新町 1丁目	56	113	47	66	中町 2丁目	170	375	164	211
東新町 2丁目	92	207	88	119	浜町	119	192	86	106
日出町 1丁目	117	283	127	156	明治町 1丁目	96	195	78	117
日出町 2丁目	43	93	35	58	明治町 2丁目	249	470	211	259
日出町 3丁目	74	154	63	91	明治町 3丁目	340	743	317	426
大字白川	127	263	110	153	初島	-	-	-	-
上白川町 1丁目	189	390	196	194	三池島	-	-	-	-
上白川町 2丁目	268	629	291	338	新栄町	123	219	104	115
中白川町 1丁目	166	335	161	174	久保田町 1丁目	81	164	74	90
中白川町 2丁目	248	660	287	373	久保田町 2丁目	30	56	28	28
中白川町 3丁目	236	496	225	271	小浜町	1,446	3,277	1,509	1,768
下白川町 1丁目	203	490	210	280	小浜町 1丁目	191	366	170	196
下白川町 2丁目	332	634	276	358	小浜町 2丁目	112	265	129	136
通町 1丁目	97	205	99	106	小浜町 3丁目	68	134	59	75
通町 2丁目	295	627	274	353	真道寺町	105	233	102	131
浅牟田町	-	-	-	-	上官町 1丁目	118	296	144	152
大浦町	4	9	4	5	上官町 2丁目	172	366	165	201
瓦町	140	292	126	166	上官町 3丁目	164	335	144	191
亀谷町	76	155	67	88	上官町 4丁目	77	171	77	94
亀甲町	147	296	125	171	七浦町	243	474	204	270
八本町	294	619	278	341	西宮浦町	66	128	59	69
平原町	640	1,384	630	754	花園町	189	366	154	212
龍湖瀬町	577	1,266	555	711	宮山町	105	207	93	114
稻荷町	-	-	-	-	宮坂町	39	77	30	47
焼石町	-	-	-	-	東宮浦町	-	-	-	-
浜田町	372	692	322	370	三坑町	-	-	-	-
新地町	657	1,256	535	721	曙町	136	269	129	140
住吉町	137	266	129	137	旭町 1丁目	15	30	17	13
大正町 1丁目	90	158	71	87	旭町 2丁目	19	30	13	17
大正町 2丁目	74	145	75	70	旭町 3丁目	43	81	43	38
大正町 3丁目	56	98	43	55	出雲町	89	173	67	106
大正町 4丁目	108	215	105	110	一本町	47	91	39	52
大正町 5丁目	48	115	54	61	泉町	54	126	54	72
大正町 6丁目	68	139	60	79	上町 1丁目	61	134	63	71
中友島町	173	336	143	193	上町 2丁目	114	225	114	111
中西浜田町	98	155	77	78	笹林町 1丁目	22	40	19	21
西新町	278	592	280	312	笹林町 2丁目	88	174	73	101
橋口町	78	151	76	75	左古町	46	107	42	65
古町	39	62	30	32	栄町 1丁目	14	33	17	16
本町 1丁目	28	58	28	30	栄町 2丁目	44	88	40	48
本町 2丁目	102	186	79	107	谷築町	21	37	13	24
本町 3丁目	59	127	49	78	常盤町	31	59	25	34
本町 4丁目	113	230	119	111	東泉町	31	56	22	34
本町 5丁目	373	716	323	393	松浦町	-	-	-	-
本町 6丁目	255	531	240	291	山上町	138	270	117	153
松原町	95	206	102	104	有明町 1丁目	251	595	279	316
松原町 2丁目	131	282	133	149	有明町 2丁目	35	60	24	36
港町	-	-	-	-	一浦町	43	108	45	63
恵比須町	26	43	20	23	正山町	389	840	396	444
北磯町	81	165	61	104	昭和町	260	606	278	328
健老町	140	270	134	136	浄真町	63	148	70	78
	238	557	272	285		225	543	272	271

資料 企画総務部総務課

## 人口

町 名	世帯数	人			町 名	世帯数	人		
		総 数	男	女			総 数	男	女
不知火町 1 丁目	47	96	43	53	合成町	4	14	7	7
2 丁目	272	639	290	349	飯田町	83	219	97	122
3 丁目	81	169	71	98	白井町	136	335	162	173
宝坂町 1 丁目	61	154	75	79	白井新町 1 丁目	65	153	81	72
2 丁目	54	125	57	68	2 丁目	24	61	32	29
原山町	226	501	229	272	沖田町	437	1,053	475	578
小川町	143	442	228	214	神田町	310	701	328	373
新港町	12	21	10	11	桜町	251	555	256	299
諏訪町 1 丁目	147	320	156	164	野添町	45	110	47	63
2 丁目	207	444	213	231	藤田町	445	952	418	534
3 丁目	133	295	138	157	米生町 1 丁目	146	338	153	185
千代町	160	304	141	163	2 丁目	143	350	151	199
西港町 1 丁目	-	-	-	-	新勝立町 1 丁目	15	32	11	21
2 丁目	2	2	-	2	2 丁目	201	483	205	278
岬町	-	-	-	-	3 丁目	-	-	-	-
右京町	144	290	122	168	4 丁目	204	441	204	237
延命寺町	132	273	126	147	5 丁目	174	438	218	220
片平町	164	397	201	196	6 丁目	29	80	35	45
白金町	237	545	250	295	天道町	233	525	250	275
汐屋町	121	277	124	153	馬渡町	122	285	132	153
田端町	49	116	54	62	早鐘町	-	-	-	-
長田町	32	80	36	44	笹原町 1 丁目	176	469	217	252
八江町	45	88	47	41	2 丁目	147	350	174	176
三川町 1 丁目	37	102	41	61	3 丁目	165	374	173	201
2 丁目	73	172	74	98	下池町	190	345	147	198
3 丁目	96	204	90	114	萩尾町 1 丁目	348	664	351	313
4 丁目	121	253	111	142	2 丁目	209	505	243	262
5 丁目	106	214	101	113	東萩尾町	249	597	280	317
山下町	128	266	131	135	樋口町	176	379	180	199
若宮町	89	141	60	81	入船町	80	194	93	101
大字甘木	399	865	407	458	高砂町	86	189	89	100
大字唐船	629	1,501	705	796	姫島町	82	170	72	98
大字岬	1,288	3,236	1,507	1,729	加納町 1 丁目	92	186	84	102
大字手鎌	1,729	4,370	2,075	2,295	2 丁目	84	171	75	96
昭和開	32	89	43	46	天領町 1 丁目	394	906	401	505
大字草木	1,847	4,407	2,066	2,341	2 丁目	201	462	202	260
大字宮部	442	1,095	508	587	3 丁目	139	317	139	178
大字久福	1,616	4,022	1,802	2,220	上屋敷町 1 丁目	280	644	304	340
大字田隈	1,145	3,031	1,382	1,649	2 丁目	74	145	60	85
大字橘	1,645	3,675	1,696	1,979	南船津町 1 丁目	221	502	227	275
大字上内	414	1,080	521	559	2 丁目	143	329	151	178
大字岩本	413	1,057	491	566	3 丁目	188	412	195	217
大字宮崎	900	2,208	994	1,214	4 丁目	221	428	210	218
大字吉野	1,726	3,990	1,846	2,144	船津町	184	430	199	231
大字白銀	857	2,047	925	1,122	船津町 1 丁目	186	444	208	236
大字四ヶ	152	428	208	220	2 丁目	119	290	149	141
四箇新町 1 丁目	-	-	-	-	三里町 1 丁目	129	269	120	149
2 丁目	-	-	-	-	2 丁目	125	262	113	149
3 丁目	-	-	-	-	3 丁目	150	294	138	156
大字倉永	1,156	2,848	1,264	1,584	四山町	-	-	-	-
青葉町	224	494	224	270	早米来町 1 丁目	86	183	79	104
一部町	95	211	101	110	2 丁目	117	249	115	134
黄金町 1 丁目	334	638	293	345	浪花町	194	381	168	213
2 丁目	311	654	325	329	大字三池	2,057	5,066	2,354	2,712
末広町	131	259	118	141	大字新山	406	945	436	509
駛馬町	199	388	168	220	大字今山	1,235	2,861	1,363	1,498
馬場町	130	286	125	161	大字歴木	4,683	10,138	4,558	5,580
馬込町 1 丁目	109	233	102	131	大字教楽来	135	297	133	164
2 丁目	121	268	122	146	大字櫛野	692	1,467	696	771
宮原町 1 丁目	244	549	240	309	大字勝立	689	1,587	737	850
2 丁目	338	717	323	394	計	57,191	128,964	59,112	69,852

## 2-3 小学校区別人口

この表は、平成20年10月1日現在の住民基本台帳人口を小学校区別に分類したものである。

校 区	世 帯 数	人 口			1 世 帯 当 たり 平 均 人 員
		計	男	女	
総 数	57,191	128,964	59,112	69,852	2.25
白 川	3,405	7,431	3,323	4,108	2.18
平 原	2,477	5,352	2,391	2,961	2.16
中 友	2,388	4,579	2,071	2,508	1.92
明 治	2,520	5,254	2,339	2,915	2.08
大 正	2,998	6,442	2,991	3,451	2.15
上 官	1,278	2,661	1,176	1,485	2.08
大 牟 田	3,030	6,627	3,047	3,580	2.19
諏 訪	485	1,130	557	573	2.33
川 尻	1,943	4,312	1,978	2,334	2.22
手 鎌	4,040	9,988	4,708	5,280	2.47
銀 水	4,324	10,782	4,927	5,855	2.49
吉 野	3,538	8,230	3,789	4,441	2.33
上 内	645	1,710	805	905	2.65
倉 永	2,490	5,993	2,685	3,308	2.41
羽 山 台	2,625	6,469	3,011	3,458	2.46
駛 馬 北	2,268	4,777	2,174	2,603	2.11
駛 馬 南	1,890	4,340	1,983	2,357	2.30
み な と	3,687	8,012	3,677	4,335	2.17
三 池	4,012	9,185	4,262	4,923	2.29
高 取	2,999	6,330	2,823	3,507	2.11
天 道	711	1,663	749	914	2.34
笹 原	1,879	4,250	2,031	2,219	2.26
玉 川	1,559	3,447	1,615	1,832	2.21

資料 企画総務部総務課

## 2-4 住民基本台帳人口及び本籍人口

この表は、各年10月1日現在の住民基本台帳人口並びに本籍人口である。

年 次	住 民 基 本 台 帳 人 口				戸 籍	
	世 帯 数	人 口			本 籍 数	本 籍 人 口
		総 数	男	女		
平成10年	55,958	143,559	66,082	77,477	78,860	194,133
11	56,222	142,584	65,700	76,884	78,674	192,078
12	56,501	141,475	65,146	76,329	78,401	189,712
13	56,694	140,372	64,644	75,728	77,883	※196,437
14	56,913	138,946	63,993	74,953	77,794	194,468
15	56,981	137,366	63,168	74,198	77,544	192,341
16	56,958	135,690	62,396	73,294	77,264	190,203
17	56,887	133,788	61,410	72,378	76,919	187,886
18	57,107	132,282	60,638	71,644	76,564	185,474
19	57,066	130,472	59,835	70,637	76,089	183,062
20	57,191	128,964	59,112	69,852	75,643	180,681

資料 市民部市民課

(注) ※については、平成12年戸籍の電算化に伴う精査により増があったもの。

## 2-5 年齢（5歳階級・各歳）・男女別人口（住民基本台帳人口）

（平成20年10月1日現在）

年 齢	総 数	男	女	年 齢	総 数	男	女
総 数	128,964	59,112	69,852				
0～4歳	4,524	2,263	2,261	50～54	8,422	4,106	4,316
0	857	420	437	50	1,531	733	798
1	957	499	458	51	1,612	775	837
2	885	427	458	52	1,712	820	892
3	871	434	437	53	1,699	852	847
4	954	483	471	54	1,868	926	942
5～9	5,119	2,691	2,428	55～59	11,367	5,550	5,817
5	963	499	464	55	1,949	979	970
6	978	515	463	56	2,015	947	1,068
7	1,009	528	481	57	2,302	1,109	1,193
8	1,056	524	532	58	2,376	1,162	1,214
9	1,113	625	488	59	2,725	1,353	1,372
10～14	5,722	2,905	2,817	60～64	9,792	4,598	5,194
10	1,131	546	585	60	2,642	1,283	1,359
11	1,120	586	534	61	2,329	1,076	1,253
12	1,104	561	543	62	1,394	663	731
13	1,181	613	568	63	1,531	714	817
14	1,186	599	587	64	1,896	862	1,034
15～19	6,173	3,146	3,027	65～69	8,720	3,950	4,770
15	1,142	578	564	65	1,591	706	885
16	1,236	651	585	66	1,878	870	1,008
17	1,281	674	607	67	1,914	891	1,023
18	1,281	661	620	68	1,737	795	942
19	1,233	582	651	69	1,600	688	912
20～24	6,414	3,218	3,196	70～74	8,358	3,404	4,954
20	1,262	645	617	70	1,628	695	933
21	1,259	651	608	71	1,794	756	1,038
22	1,311	641	670	72	1,683	676	1,007
23	1,252	612	640	73	1,605	666	939
24	1,330	669	661	74	1,648	611	1,037
25～29	6,300	3,103	3,197	75～79	7,974	2,940	5,034
25	1,250	617	633	75	1,711	656	1,055
26	1,241	586	655	76	1,695	627	1,068
27	1,275	665	610	77	1,631	589	1,042
28	1,288	616	672	78	1,476	558	918
29	1,246	619	627	79	1,461	510	951
30～34	6,936	3,413	3,523	80～84	6,365	2,179	4,176
30	1,297	618	679	80	1,362	484	878
31	1,368	713	655	81	1,414	518	896
32	1,333	647	686	82	1,349	455	894
33	1,411	701	710	83	1,159	395	764
34	1,527	734	793	84	1,071	327	744
35～39	6,998	3,450	3,548	85～89	3,666	1,006	2,660
35	1,482	716	766	85	971	292	679
36	1,447	714	733	86	830	222	608
37	1,362	691	671	87	723	202	521
38	1,283	624	659	88	656	167	489
39	1,424	705	719	89	486	123	363
40～44	6,634	3,148	3,486	90～94	1,546	368	1,178
40	1,359	660	699	90	433	100	333
41	1,347	641	706	91	365	77	288
42	1,198	568	630	92	321	95	226
43	1,372	630	742	93	238	54	184
44	1,358	649	709	94	189	42	147
45～49	7,425	3,575	3,850	95～99	461	90	371
45	1,372	649	723	95	161	31	130
46	1,418	679	739	96	121	23	98
47	1,528	722	806	97	87	18	69
48	1,468	696	772	98	56	11	45
49	1,639	829	810	99	36	7	29
				100歳以上	58	9	49

資料 企画総務部総務課

## 2-6 人口動態（その1）

この表は、住民基本台帳人口の異動状況である。

年 月	自 然 動 態			社 会 動 態			そ の 他			人 口 増 減 数
	出 生	死 亡	増 減 数	転 入	転 出	増 減 数	職 権 記 載	職 権 削 除	増 減 数	
平成 11 年	1,167	1,625	△ 458	4,228	4,997	△ 769	80	63	17	△ 1,210
12	1,088	1,582	△ 494	4,031	4,685	△ 654	97	89	8	△ 1,140
13	1,064	1,605	△ 541	4,061	4,629	△ 568	70	81	△ 11	△ 1,120
14	975	1,564	△ 589	3,816	4,642	△ 826	74	82	△ 8	△ 1,423
15	997	1,637	△ 640	3,609	4,703	△ 1,094	59	61	△ 2	△ 1,736
16	972	1,740	△ 768	3,556	4,421	△ 865	58	66	△ 8	△ 1,641
17	865	1,700	△ 835	3,403	4,463	△ 1,060	66	77	△ 11	△ 1,906
18	949	1,722	△ 773	3,587	4,266	△ 679	63	80	△ 17	△ 1,469
19	944	1,661	△ 717	3,478	4,503	△ 1,025	32	52	△ 20	△ 1,762
20	849	1,704	△ 855	3,466	4,200	△ 734	90	66	24	△ 1,565
20 年 1 月	66	177	△ 111	222	214	8	4	2	2	△ 101
2	72	158	△ 86	246	332	△ 86	3	4	△ 1	△ 173
3	81	161	△ 80	529	827	△ 298	1	-	1	△ 377
4	76	173	△ 97	523	603	△ 80	19	1	18	△ 159
5	83	125	△ 42	227	311	△ 84	18	3	15	△ 111
6	59	137	△ 78	214	248	△ 34	2	15	△ 13	△ 125
7 月	58	116	△ 58	265	243	22	-	7	△ 7	△ 43
8	69	99	△ 30	289	310	△ 21	15	-	15	△ 36
9	74	148	△ 74	253	267	△ 14	1	24	△ 23	△ 111
10	84	148	△ 64	260	306	△ 46	3	8	△ 5	△ 115
11	68	126	△ 58	190	292	△ 102	17	2	15	△ 145
12	59	136	△ 77	248	247	1	7	-	7	△ 69

資料 市民部市民課

## 2-7 人口動態率の推移（住民基本台帳人口）

各年比率は、各年間の発生数（出生、死亡、転入、転出、職権記載、職権削除）及び増減数（自然増減、社会増減、人口増減）を各年 10 月 1 日現在の人口で除した。

各月比率は、各月間の発生数及び増減数に、年換算率（年間日数÷その月の月間日数）を乗じて、年間に換算した発生数及び増減数を 10 月 1 日現在の人口で除した。

年 月	出生率 (‰)	死亡率 (‰)	自然増率 (‰)	転入率 (%)	転出率 (%)	社会増率 (‰)	人口増率 (‰)
平成 11 年	8.0	11.7	△ 3.7	2.8	3.2	△ 3.8	△ 7.5
12	7.1	10.2	△ 3.1	2.7	3.1	△ 4.7	△ 8.2
13	7.6	11.4	△ 3.9	2.9	3.4	△ 4.1	△ 8.0
14	7.0	11.3	△ 4.2	2.7	3.3	△ 6.0	△ 10.2
15	7.3	11.9	△ 4.7	2.6	3.4	△ 8.0	△ 12.6
16	7.2	12.8	△ 5.7	2.7	3.3	△ 6.4	△ 12.1
17	6.5	12.7	△ 6.0	2.5	3.3	△ 7.9	△ 14.2
18	7.2	13.0	△ 5.8	2.7	3.2	△ 5.1	△ 11.1
19	7.3	12.7	△ 5.5	2.7	3.5	△ 8.0	△ 13.5
20	6.7	13.4	△ 6.7	2.7	3.3	△ 5.5	△ 12.2
20 年 1 月	6.1	16.4	△ 10.3	2.1	2.0	0.9	△ 9.4
2	7.1	15.7	△ 8.5	2.4	3.3	△ 8.6	△ 17.1
3	7.5	14.9	△ 7.4	4.9	7.8	△ 27.5	△ 34.9
4	7.3	16.6	△ 9.3	5.0	6.0	△ 5.9	△ 15.2
5	7.7	11.6	△ 3.9	2.1	2.9	△ 6.4	△ 10.3
6	5.7	13.1	△ 7.5	2.0	2.4	△ 4.5	△ 12.0
7 月	5.4	10.8	△ 5.4	2.5	2.3	1.4	△ 4.0
8	6.4	9.2	△ 2.8	2.7	2.9	△ 0.6	△ 3.3
9	7.1	14.2	△ 7.1	2.4	2.6	△ 3.5	△ 10.6
10	7.8	13.8	△ 5.9	2.4	2.9	△ 4.2	△ 10.1
11	6.5	12.1	△ 5.6	1.8	2.8	△ 8.1	△ 13.7
12	5.5	12.6	△ 7.1	2.3	2.3	0.9	△ 6.2

資料 企画総務部総務課

## 2-8 人口動態（その2）

この表は、常住地主義による厚生労働省発表のものを掲げたものであり、出生及び死亡については、本市の住民基本台帳人口の数値と異なることがある。

婚姻・離婚は、届出のあった月に、死産は、妊娠満12週以後の死児の出産をいう。

年 月	婚 姻	離 婚	出 生	死 亡	乳 児 死 亡		死 産
平成11年	659	287	1,147	1,644	5		56
12	703	321	1,088	1,564	5		60
13	636	321	1,041	1,596	7		55
14	626	317	991	1,565	8		59
15	613	293	998	1,615	5		59
16	558	295	976	1,713	6		40
17	565	283	854	1,687	4		38
18	624	286	959	1,707	3		35
19	561	260	937	1,650	1		40
20	567	256	858	1,713	2		33
20年1月	43	11	59	161	-		2
2	37	22	68	156	-		-
3	52	33	83	167	-		4
4	56	22	79	166	-		5
5	42	26	77	127	-		5
6	46	26	65	130	-		3
7月	43	16	54	120	-		3
8	34	20	74	108	-		3
9	48	19	75	135	-		2
10	58	19	76	150	2		-
11	47	17	75	138	-		5
12	61	25	73	155	-		1

資料 保健福祉部保健福祉総務課

## 2-9 外国人登録人口

(各年10月1日現在)

年 次	総 数	朝鮮・韓国	中 国	フィリピン	アメリカ	ロ シ ア	インドネシア	ルーマニア	そ の 他
平成11年	484	175	49	167	16	9	1	4	63
12	514	160	88	182	15	10	6	7	46
13	560	166	105	194	15	15	14	11	40
14	582	164	130	183	19	5	20	11	50
15	584	160	137	182	16	6	13	19	51
16	596	149	165	186	12	5	15	10	54
17	565	140	182	147	13	3	17	6	57
18	534	135	208	112	16	2	8	3	50
19	534	141	217	110	17	3	4	3	39
20	518	146	212	109	13	1	4	1	32

資料 市民部市民課

この表の転入人口は、住民基本台帳法により届出のあった転入者の従前の住所地、転出人口は、同じく届け出の

都道府県	総数		1月		2月		3月		4月		5月	
	転入	転出	転入	転出	転入	転出	転入	転出	転入	転出	転入	転出
総数	3,466	4,200	222	214	246	332	529	827	523	603	227	311
1 北海道	18	15	-	1	2	-	2	4	1	-	1	-
2 青森県	1	1	-	-	-	-	-	1	-	-	-	-
3 岩手県	1	5	-	-	-	-	-	-	-	5	-	-
4 宮城県	3	10	-	1	-	-	1	-	-	8	1	-
5 秋田県	5	1	-	-	5	-	-	-	-	-	-	-
6 山形県		1	-	-	-	-	-	1	-	-	-	-
7 福島県	5	4	-	2	-	-	-	-	-	-	-	-
8 茨城県	9	27	-	1	-	1	4	4	-	5	-	5
9 栃木県	9	9	-	1	-	-	4	6	-	1	1	-
10 群馬県	3	9	-	-	-	1	-	3	1	-	2	-
11 埼玉県	34	59	4	3	1	2	-	17	13	7	2	5
12 千葉県	76	89	3	5	2	2	15	30	10	8	4	4
13 東京都	118	200	5	8	10	10	22	66	27	29	9	14
14 神奈川県	71	97	6	4	3	4	4	31	14	16	6	7
15 新潟県	6	13	-	-	-	-	4	2	1	-	-	-
16 富山県	4	8	1	-	-	-	-	2	1	1	-	4
17 石川県	3	5	-	2	-	-	2	1	-	-	-	-
18 福井県	1	3	-	1	-	-	-	-	-	1	-	-
19 山梨県	2	3	-	-	-	-	-	-	-	1	-	1
20 長野県	7	7	-	-	-	1	3	-	1	2	-	-
21 岐阜県	16	15	-	2	-	-	3	2	4	-	2	2
22 静岡県	20	24	2	1	-	1	2	2	6	2	1	4
23 愛知県	72	121	6	9	2	7	5	46	9	13	4	4
24 三重県	14	14	-	1	1	1	1	2	2	-	-	2
25 滋賀県	19	27	-	1	-	1	1	13	8	5	1	1
26 京都府	24	34	3	5	2	2	5	12	1	6	5	1
27 大阪府	105	113	3	2	7	7	15	30	16	19	6	8
28 兵庫県	32	45	-	-	9	7	2	8	4	9	2	5
29 奈良県	11	6	-	2	2	-	3	1	6	2	-	-
30 和歌山県	4	5	-	-	-	-	2	-	-	2	-	-
31 鳥取県	7	1	-	-	-	-	-	1	3	-	-	-
32 島根県	8	6	-	-	-	-	1	1	-	-	1	2
33 岡山県	24	19	2	-	3	-	1	2	7	6	3	3
34 広島県	49	58	3	2	3	5	11	16	7	8	8	2
35 山口県	91	53	3	-	10	2	13	13	21	14	2	5
36 徳島県	2	1	1	-	-	-	-	-	-	-	-	-
37 香川県	4	8	1	1	-	-	-	1	1	-	-	1
38 愛媛県	18	10	2	1	1	-	8	4	5	3	-	-
39 高知県	2	2	-	-	-	-	-	-	-	-	-	-
40 福岡県	1,273	1,582	75	82	92	107	216	288	135	230	87	108
41 佐賀県	90	117	14	7	8	5	12	21	15	21	2	8
42 長崎県	106	111	2	1	11	6	16	29	26	29	4	5
43 熊本県	803	1,059	67	43	58	142	106	135	121	132	47	100
44 大分県	71	69	7	3	6	1	11	21	10	9	10	6
45 宮崎県	49	33	1	5	1	4	6	2	17	10	3	-
46 鹿児島県	87	46	7	4	4	9	13	12	23	6	2	1
47 沖縄県	14	29	-	1	-	-	1	7	6	9	-	1
48 国外	75	93	4	13	3	7	14	4	1	5	11	6
住所なし	-	-	-	-	-	-	-	-	-	-	-	-
転出取消	-	67	-	1	-	3	-	14	-	21	-	4

資料 市民部市民課

(注) 転出数は転出取消をさし引いたものである。



## 転入転出人口（平成 20 年）

あつた転出者の転出予定地を、それぞれ都道府県別に掲げたものである。

6 月		7 月		8 月		9 月		10 月		11 月		12 月		都道府県 総数
転入	転出	転入	転出	転入	転出	転入	転出	転入	転出	転入	転出	転入	転出	
214	248	265	243	289	310	253	267	260	306	190	292	248	247	
-	1	1	-	-	-	3	8	4	-	2	1	2	-	1
1	-	-	-	-	-	-	-	-	-	-	-	-	-	2
-	-	1	-	-	-	-	-	-	-	-	-	-	-	3
-	-	-	-	-	1	1	-	-	-	-	-	-	-	4
-	1	-	-	-	-	-	-	-	-	-	-	-	-	5
-	-	-	-	-	-	-	-	-	-	-	-	-	-	6
-	1	4	-	-	1	-	-	1	-	-	-	-	-	7
-	1	-	1	-	2	-	-	-	1	4	-	1	6	8
-	-	2	-	-	-	-	-	-	1	-	-	2	-	9
-	2	-	-	-	1	-	-	-	-	-	1	-	1	10
1	2	2	4	1	1	1	6	4	2	4	4	1	6	11
7	2	6	9	8	2	8	5	12	7	-	2	1	13	12
11	6	4	13	8	22	10	6	3	8	2	9	7	9	13
2	5	13	3	12	8	5	6	5	6	1	3	-	4	14
-	2	-	-	1	-	-	1	-	6	-	2	-	-	15
2	-	-	-	-	-	-	1	-	-	-	-	-	-	16
-	-	-	-	-	-	-	2	-	-	-	-	1	-	17
-	-	-	-	-	-	-	1	1	-	-	-	-	-	18
-	1	-	-	2	-	-	-	-	-	-	-	-	-	19
-	-	1	-	-	-	-	1	1	-	-	-	1	3	20
-	1	-	1	2	1	-	3	1	2	1	1	3	-	21
2	-	-	-	-	4	1	5	4	3	1	2	1	-	22
3	4	9	3	3	3	7	18	7	1	5	6	12	7	23
1	1	1	-	1	6	3	-	4	-	-	-	-	1	24
-	-	3	2	3	1	-	-	3	1	-	1	-	1	25
1	-	-	1	1	2	2	2	1	3	2	-	1	-	26
6	5	10	11	13	14	10	-	2	8	2	7	15	2	27
3	2	7	2	2	1	-	4	1	2	1	4	1	1	28
-	-	-	-	-	-	-	-	-	1	-	-	-	-	29
-	-	-	-	-	-	1	2	1	-	-	1	-	-	30
-	-	-	-	-	-	4	-	-	-	-	-	-	-	31
-	-	-	-	4	-	1	3	-	-	-	-	1	-	32
1	2	-	-	2	-	1	-	2	-	-	2	2	4	33
2	1	4	-	2	8	1	4	4	1	4	4	-	7	34
12	1	3	5	9	2	2	-	5	4	3	5	8	2	35
-	-	-	-	1	-	-	-	-	1	-	-	-	-	36
-	-	-	1	-	-	2	2	-	1	-	-	-	1	37
-	1	1	-	-	-	1	-	-	1	-	-	-	-	38
-	-	-	2	1	-	-	-	-	-	1	-	-	-	39
78	99	101	98	112	137	115	92	90	152	76	107	96	82	40
3	9	7	6	3	4	4	7	7	8	6	10	9	11	41
4	5	11	6	8	10	10	4	8	4	2	6	4	6	42
58	63	60	61	58	66	42	74	69	67	58	105	59	71	43
2	4	5	3	4	4	3	2	7	9	4	6	2	1	44
-	6	1	3	9	1	6	-	1	-	-	1	4	1	45
6	3	6	4	8	4	3	1	9	1	2	-	4	1	46
-	3	-	-	1	1	1	3	1	1	-	2	4	1	47
8	17	2	7	10	8	5	12	2	7	9	-	6	7	48
-	-	-	-	-	-	-	-	-	-	-	-	-	-	住所なし
-	3	-	3	-	5	-	8	-	3	-	-	-	2	転出取消

## 3 国勢調査

国勢調査は、統計法第4条の規定に基づく指定統計第1号として、大正9年以来5年毎に実施されているもので最近のものとしては、平成17年10月1日、午前零時現在で実施された。この調査は、国内の人口の分布とその構成を明らかにし、国や都道府県、市区町村の各種行政施策その他の基礎資料を得るために行なわれている。

本調査で調査の対象とした人口は『常住人口』で、調査の時期に調査の地域に常住している人口(一般の外国人を含む)である。「常住している人」とは、当該世帯に3ヶ月以上にわたって住むことになっている人のことをいい特殊な場合を除いてそれぞれの住んでいる場所で調査した。

## 3-1 国勢調査人口の推移

この表は、調査時現在の市域の数値である。

(単位 人・km<sup>2</sup>)

年次	世帯数	人 口			1世帯 当たり人員	面 積	人 口 密 度 1 km <sup>2</sup> 当たり	備 考
		総 数	男	女				
大正 9年	13,040	64,317	33,517	30,800	4.9	10.26	6,269	第1回 国勢調査
14	14,134	68,256	34,841	33,415	4.8	7.91	8,629	2
昭和 5年	19,633	97,298	49,598	47,700	5.0	18.31	5,314	3
10	20,685	104,992	53,121	51,871	5.1	18.31	5,734	4
15	24,022	124,266	63,718	60,548	5.2	18.31	6,787	5
22	35,500	166,438	82,575	83,863	4.7	82.89	2,008	6
25	39,855	191,978	94,818	97,160	4.8	77.28	2,484	7
30	41,228	201,737	98,140	103,597	4.9	75.53	2,671	8
35	44,829	205,766	98,301	107,465	4.6	75.53	2,724	9
40	47,024	193,875	91,569	102,306	4.1	76.23	2,543	10
45	47,464	175,143	81,512	93,631	3.7	76.69	2,284	11
50	48,296	165,969	77,119	88,850	3.4	79.41	2,090	12
55	49,769	163,000	75,997	87,003	3.3	80.11	2,035	13
60	50,669	159,424	73,895	85,529	3.1	80.55	1,979	14
平成 2年	50,333	150,453	68,837	81,616	3.0	81.52	1,846	15
7	50,782	145,085	66,279	78,806	2.9	81.51	1,780	16
12	50,980	138,629	63,198	75,431	2.7	81.55	1,700	17
17	50,524	131,090	59,452	71,638	2.6	81.55	1,607	18

資料 総務省統計局『国勢調査報告』

## 3-2 国勢調査人口(組替)の推移

この表は、現在の市域に組替えたものである。

(単位 人・km<sup>2</sup>)

年次	世帯数	人 口			対前回数 増加率 (%)	対前回数 増加率 (%)	1世帯当 たり人員	面 積	人 口 密 度 1 km <sup>2</sup> 当たり
		総 数	男	女					
大正 9年	...	121,133	61,933	59,200	-	-	...	81.55	1,485
14	...	130,002	66,002	64,000	8,869	7.3	...	81.55	1,594
昭和 5年	...	138,758	70,152	68,606	8,756	6.7	...	81.55	1,702
10	...	147,028	73,983	73,045	8,270	6.0	...	81.55	1,803
15	...	177,034	90,498	86,536	30,006	20.4	...	81.55	2,171
22	35,500	166,438	82,575	83,863	△10,596	△6.0	4.7	81.55	2,041
25	39,855	191,978	94,818	97,160	25,540	15.3	4.8	81.55	2,354
30	41,228	201,737	98,140	103,597	9,759	5.1	4.9	81.55	2,474
35	44,829	205,766	98,301	107,465	4,029	2.0	4.6	81.55	2,523
40	47,024	193,875	91,569	102,306	△11,891	△5.8	4.1	81.55	2,377
45	47,464	175,143	81,512	93,631	△18,732	△9.7	3.7	81.55	2,148
50	48,296	165,969	77,119	88,850	△9,174	△5.2	3.4	81.55	2,035
55	49,769	163,000	75,997	87,003	△2,969	△1.8	3.3	81.55	1,999
60	50,669	159,424	73,895	85,529	△3,576	△2.2	3.1	81.55	1,955
平成 2年	50,333	150,453	68,837	81,616	△8,971	△5.6	3.0	81.55	1,845
7	50,782	145,085	66,279	78,806	△5,368	△3.6	2.9	81.55	1,779
12	50,980	138,629	63,198	75,431	△6,456	△4.5	2.7	81.55	1,700
17	50,524	131,090	59,452	71,638	△7,539	△5.4	2.6	81.55	1,607

資料 総務省統計局『国勢調査報告』

## 3-3 年齢(5歳階級)・男女別人口

(単位 人・%)

年 齢 (5歳階級)	平成7年			平成12年			平成17年		
	総数	男	女	総数	男	女	総数	男	女
総数	145,085	66,279	78,806	138,629	63,198	75,431	131,090	59,452	71,638
0～4歳	5,906	3,105	2,801	5,642	2,923	2,719	4,674	2,415	2,259
5～9	7,302	3,750	3,552	6,064	3,179	2,885	5,444	2,801	2,643
10～14	8,904	4,646	4,258	7,323	3,758	3,565	5,923	3,090	2,833
15～19	9,526	4,599	4,927	8,200	4,173	4,027	6,841	3,452	3,389
20～24	7,694	3,479	4,215	6,887	3,122	3,765	6,005	2,907	3,098
25～29	6,865	3,092	3,773	7,503	3,509	3,994	6,395	3,000	3,395
30～34	7,119	3,288	3,831	6,735	3,165	3,570	7,058	3,345	3,713
35～39	8,061	3,866	4,195	7,125	3,287	3,838	6,475	3,050	3,425
40～44	10,321	4,973	5,348	8,001	3,863	4,138	6,971	3,240	3,731
45～49	12,077	5,846	6,231	10,054	4,849	5,205	7,852	3,749	4,103
50～54	9,480	4,455	5,025	11,692	5,637	6,055	9,781	4,723	5,058
55～59	9,508	4,277	5,231	9,151	4,241	4,910	11,481	5,530	5,951
60～64	10,364	4,439	5,925	9,207	4,077	5,130	8,992	4,156	4,836
65～69	10,287	4,343	5,944	9,727	4,025	5,702	8,782	3,823	4,959
70～74	8,335	3,281	5,054	9,233	3,754	5,479	8,957	3,549	5,408
75～79	6,057	2,332	3,725	7,185	2,648	4,537	8,001	3,046	4,955
80～84	4,129	1,533	2,596	4,723	1,655	3,068	5,823	1,916	3,907
85～89	2,154	702	1,452	2,739	916	1,823	3,262	954	2,308
90～94	748	199	549	1,047	286	761	1,466	387	1,079
95～99	154	34	120	245	48	197	417	70	347
100歳以上	23	5	18	23	5	18	44	10	34
年齢不詳	71	35	36	123	78	45	446	239	207
(再掲)									
15歳未満	22,112	11,501	10,611	19,029	9,860	9,169	16,041	8,306	7,735
15～64歳	91,015	42,314	48,701	84,555	39,923	44,632	77,851	37,152	40,699
65歳以上	31,887	12,429	19,458	34,922	13,337	21,585	36,752	13,994	22,997
年齢別構成比(%)									
15歳未満	15.2	17.4	13.5	13.7	15.6	12.2	12.3	14.0	10.8
15～64歳	62.7	63.8	61.8	61.0	63.2	59.2	59.6	62.5	57.0
65歳以上	22.0	18.8	24.7	25.2	21.1	28.6	28.1	23.5	32.2
年少人口指数	24.3	27.2	21.8	22.5	24.7	20.5	20.6	22.4	19.0
老年人口指数	35.0	29.4	40.0	41.3	33.4	48.4	47.2	37.7	56.5
従属人口指数	59.3	56.6	61.7	63.8	58.1	68.9	67.8	60.0	75.5
老年化指数	144.2	108.1	183.4	183.5	135.3	235.4	229.1	168.5	297.3

資料 総務省統計局『国勢調査報告』

$$(注) \quad \text{年少人口指数} = \frac{\text{15歳未満人口}}{\text{15～64歳人口}} \times 100$$

$$\text{老年人口指数} = \frac{\text{65歳以上人口}}{\text{15～64歳人口}} \times 100$$

$$\text{従属人口指数} = \frac{\text{15歳未満人口} + \text{65歳以上人口}}{\text{15～64歳人口}} \times 100$$

$$\text{老年化指数} = \frac{\text{65歳以上人口}}{\text{15歳未満人口}} \times 100$$

年 齢	平成 7 年			平成 1 2 年			平成 1 7 年		
	総 数	男	女	総 数	男	女	総 数	男	女
総 数	145,085	66,279	78,808	138,629	63,198	75,431	131,090	59,452	71,638
0～4 歳	5,906	3,105	2,801	5,642	2,923	2,719	4,674	2,415	2,259
0	1,135	604	531	1,094	556	538	850	425	425
1	1,147	594	553	1,121	610	511	927	494	433
2	1,146	582	564	1,144	565	579	956	492	464
3	1,210	644	566	1,150	622	528	948	478	470
4	1,268	681	587	1,133	570	563	993	526	467
5～9	7,302	3,750	3,552	6,064	3,179	2,885	5,444	2,801	2,643
5	1,338	707	631	1,178	623	555	1,038	524	514
6	1,377	669	708	1,193	617	576	1,079	602	477
7	1,449	752	697	1,156	584	572	1,124	541	583
8	1,514	800	714	1,251	665	586	1,110	595	515
9	1,624	822	802	1,286	690	596	1,093	539	554
10～14	8,904	4,646	4,258	7,323	3,758	3,565	5,923	3,090	2,833
10	1,668	846	822	1,352	708	644	1,142	604	538
11	1,821	988	833	1,364	660	704	1,167	594	573
12	1,766	918	848	1,452	751	701	1,116	564	552
13	1,779	899	880	1,529	809	720	1,243	661	582
14	1,870	995	875	1,626	830	796	1,255	667	588
15～19	9,526	4,599	4,927	8,200	4,173	4,027	6,841	3,452	3,389
15	1,940	948	992	1,657	837	820	1,354	708	646
16	1,998	991	1,007	1,824	972	852	1,402	676	726
17	2,029	990	1,039	1,772	919	853	1,469	760	709
18	1,930	962	968	1,581	765	816	1,393	722	671
19	1,629	708	921	1,366	680	686	1,223	586	637
20～24	7,694	3,479	4,215	6,887	3,122	3,765	6,005	2,907	3,098
20	1,610	741	869	1,321	604	717	1,192	589	603
21	1,577	678	899	1,334	608	726	1,253	612	641
22	1,530	687	843	1,371	586	785	1,186	562	624
23	1,544	689	855	1,450	683	767	1,166	550	616
24	1,433	684	749	1,411	641	770	1,208	594	614
25～29	6,865	3,092	3,773	7,503	3,509	3,994	6,395	3,000	3,395
25	1,349	612	737	1,524	700	824	1,266	573	693
26	1,460	642	818	1,587	718	869	1,264	595	669
27	1,364	625	739	1,517	702	815	1,256	577	679
28	1,437	654	783	1,487	709	778	1,301	644	657
29	1,255	559	696	1,388	680	708	1,308	611	697
30～34	7,119	3,288	3,831	6,735	3,165	3,570	7,058	3,345	3,713
30	1,390	623	767	1,351	636	715	1,393	656	737
31	1,424	673	751	1,429	672	757	1,481	686	795
32	1,398	643	755	1,367	652	715	1,455	665	790
33	1,425	665	760	1,364	647	717	1,389	676	713
34	1,482	684	798	1,224	558	666	1,340	662	678
35～39	8,061	3,866	4,195	7,125	3,287	3,838	6,475	3,050	3,425
35	1,503	701	802	1,396	629	767	1,264	592	672
36	1,613	807	806	1,405	674	731	1,376	660	716
37	1,557	745	812	1,400	641	759	1,319	632	687
38	1,662	798	864	1,405	643	762	1,308	609	699
39	1,726	815	911	1,519	700	819	1,208	557	651
40～44	10,321	4,973	5,348	8,001	3,863	4,138	6,971	3,240	3,731
40	1,778	863	915	1,476	696	780	1,343	614	729
41	1,945	951	994	1,626	823	803	1,371	650	721
42	2,027	997	1,030	1,519	731	788	1,355	633	722
43	2,136	978	1,158	1,662	794	868	1,415	655	760
44	2,435	1,184	1,251	1,718	819	899	1,487	688	799
45～49	12,077	5,846	6,231	10,054	4,849	5,205	7,852	3,749	4,103
45	2,508	1,248	1,260	1,744	858	886	1,465	687	778
46	2,806	1,371	1,435	1,888	907	981	1,594	793	801
47	2,813	1,360	1,453	1,966	973	993	1,493	706	787
48	2,450	1,155	1,295	2,092	958	1,134	1,605	760	845
49	1,500	712	788	2,364	1,153	1,211	1,695	803	892

資料 総務省統計局『国勢調査報告』

## 男女別人口

年 齢	平成 7 年			平成 1 2 年			平成 1 7 年		
	総 数	男	女	総 数	男	女	総 数	男	女
50～54	9,480	4,455	5,025	11,692	5,637	6,055	9,781	4,723	5,058
50	1,626	774	852	2,421	1,187	1,234	1,695	838	857
51	1,994	924	1,070	2,741	1,370	1,371	1,859	904	955
52	1,719	793	926	2,683	1,280	1,403	1,921	947	974
53	2,024	970	1,054	2,414	1,121	1,293	1,999	913	1,086
54	2,117	994	1,123	1,433	679	754	2,307	1,121	1,186
55～59	9,508	4,277	5,231	9,151	4,241	4,910	11,481	5,530	5,951
55	1,938	919	1,019	1,563	739	824	2,359	1,158	1,201
56	1,770	809	961	1,915	874	1,041	2,714	1,347	1,367
57	1,820	798	1,022	1,661	757	904	2,650	1,277	1,373
58	2,024	903	1,121	1,973	924	1,049	2,323	1,076	1,247
59	1,956	848	1,108	2,039	947	1,092	1,435	672	763
60～64	10,364	4,439	5,925	9,207	4,077	5,130	8,992	4,156	4,836
60	1,922	871	1,051	1,876	867	1,009	1,580	738	842
61	2,022	837	1,185	1,713	766	947	1,889	853	1,036
62	2,165	945	1,220	1,765	770	995	1,618	735	883
63	2,147	910	1,237	1,954	858	1,096	1,927	906	1,021
64	2,108	876	1,232	1,899	816	1,083	1,978	924	1,054
65～69	10,287	4,343	5,944	9,727	4,025	5,702	8,782	3,823	4,959
65	1,996	848	1,148	1,836	811	1,025	1,793	826	967
66	2,093	877	1,216	1,907	773	1,134	1,640	718	922
67	1,991	834	1,157	2,032	860	1,172	1,700	738	962
68	2,103	908	1,195	2,002	822	1,180	1,863	795	1,068
69	2,014	876	1,228	1,950	759	1,191	1,786	746	1,040
70～74	8,335	3,281	5,054	9,233	3,754	5,479	8,957	3,549	5,408
70	1,847	776	1,071	1,807	754	1,053	1,728	734	994
71	1,748	697	1,051	1,898	755	1,143	1,763	677	1,086
72	1,672	643	1,029	1,788	723	1,065	1,857	742	1,115
73	1,614	624	990	1,865	778	1,087	1,845	732	1,113
74	1,454	541	913	1,875	744	1,131	1,764	664	1,100
75～79	6,057	2,332	3,725	7,185	2,648	4,537	8,001	3,046	4,955
75	1,491	569	922	1,631	654	977	1,606	635	971
76	1,156	446	710	1,533	567	966	1,630	604	1,026
77	1,220	469	751	1,464	521	943	1,521	566	955
78	1,131	407	724	1,362	499	863	1,609	635	974
79	1,059	441	618	1,195	407	788	1,635	606	1,029
80～84	4,129	1,533	2,596	4,723	1,655	3,068	5,823	1,916	3,907
80	1,030	413	617	1,218	430	788	1,370	500	870
81	906	345	561	922	316	606	1,284	426	858
82	809	311	498	954	340	614	1,195	386	809
83	710	247	463	849	283	566	1,048	328	720
84	674	217	457	780	286	494	926	276	650
85～89	2,154	702	1,452	2,739	916	1,823	3,262	954	2,308
85	589	225	364	713	276	437	897	275	622
86	515	159	356	624	217	407	660	196	464
87	408	125	283	531	169	362	637	174	463
88	386	125	261	452	143	309	563	154	409
89	256	68	188	419	111	308	505	155	350
90～94	748	199	549	1,047	286	761	1,466	387	1,079
90	237	72	165	295	92	203	404	122	282
91	179	38	141	256	72	184	343	106	237
92	159	51	108	206	54	152	292	66	226
93	104	21	83	176	47	129	234	52	182
94	69	17	52	114	21	93	193	41	152
95～99	154	34	120	245	48	197	417	70	347
95	57	9	48	87	18	69	140	31	109
96	49	12	37	66	9	57	99	13	86
97	22	5	17	48	12	36	68	14	54
98	16	4	12	29	4	25	70	9	61
99	10	4	6	15	5	10	40	3	37
100歳以上	23	5	18	23	5	18	44	10	34
年齢不詳	71	35	36	123	78	45	446	239	207

## 3-5 国籍・男女別外国人人口

年次	総数					男					女				
	総数	韓国・朝鮮	中国	アメリカ	その他	総数	韓国・朝鮮	中国	アメリカ	その他	総数	韓国・朝鮮	中国	アメリカ	その他
平成2年	302	184	7	10	101	126	104	2	5	15	176	80	5	5	86
7	306	167	4	10	125	110	91	-	5	14	196	76	4	5	111
12	346	121	37	12	176	97	62	7	5	23	249	59	30	7	153
17	382	101	85	11	185	111	52	12	6	41	271	49	73	5	144

資料 総務省統計局『国勢調査報告』

## 3-6 人口集中地区人口・面積・人口密度

(単位 人・km<sup>2</sup>・%)

年次	総数		人口集中地区人口			人口集中地区面積			人口集中地区人口密度 1 Km <sup>2</sup> 当たり
	人口	面積	増加率	総人口に占める割合	増加率	総面積に占める割合			
平成2年	150,453	81.52	122,056	△2.7	81.1	31.3	9.1	38.4	3,899.6
7	145,085	81.51	117,834	△3.5	81.2	30.6	△2.2	37.5	3,848.3
12	138,629	81.55	114,794	△2.6	82.8	31.3	2.3	38.4	3,669.9
17	131,090	81.55	108,594	△5.4	82.8	31.2	△0.3	38.3	3,477.2

資料 総務省統計局『国勢調査報告』

- (注) 1)人口集中地区(DID)とは「都市的地域」の特質を明らかにするため、昭和35年から新しい統計上の地域単位として、「人口集中地区」(広い意味の市街地)を国勢調査の都度、次に述べる基準により国において設定されているものである。
- 2)設定基準は、国勢調査調査区を基礎単位地域として、市区町村の地域内で人口密度の高い調査区(原則として人口密度が1平方キロメートル当たり約4,000人以上)が隣接して、人口5,000人以上を有し、人口密度が1平方キロメートル当たり4,000人以上となる地域を構成する場合、この地域を「人口集中地区」としている。
- また、これらを人口密度の高い調査区に、次のような調査区が隣接している場合には、人口密度に関係なく、これを人口密度の高い調査区が集まっている地域に含める。
- ①広大な工業地域・鉄道用地・港湾施設・飛行場等のある特別調査区及び社会施設等特殊な施設のある特別調査区
- ②学校・研究所・都市公園・神社・仏閣・運動場等の文教レクリエーション施設・工場・倉庫・事務所・鉄道用地等の産業施設又は官公庁・病院・療養所等の公共及び社会福祉施設のある地域が、原則として調査区の3分の1以上の面積を占め、残る区域に人口が密集している調査区

## 3-7 配偶関係(4区分)・年齢(5歳階級)・男女別15歳以上人口

年齢	総数	男					女				
		総数	未婚	有配	死別	離別	総数	未婚	有配	死別	離別
平成2年	124,079	55,293	13,521	38,197	1,897	1,367	68,786	14,324	38,486	11,998	3,470
7	122,902	54,743	14,219	36,480	2,005	1,624	68,159	14,764	36,676	12,448	3,811
12	119,477	53,260	14,241	34,366	2,020	1,938	66,217	14,131	34,511	12,496	4,236
17	114,603	50,907	14,527	31,570	2,080	2,325	63,696	13,709	31,671	12,962	4,940
15~19歳	6,841	3,452	3,442	9	-	1	3,389	3,362	25	-	2
20~24	6,005	2,907	2,607	280	1	19	3,098	2,669	370	-	58
25~29	6,395	3,000	2,025	906	1	68	3,395	2,021	1,175	6	192
30~34	7,058	3,345	1,552	1,677	4	111	3,713	1,312	2,032	5	360
35~39	6,475	3,050	1,007	1,871	4	141	3,425	803	2,173	21	403
40~44	6,971	3,240	840	2,174	7	176	3,731	609	2,609	42	440
45~49	7,852	3,749	786	2,630	27	269	4,103	491	2,939	87	559
50~54	9,781	4,723	933	3,343	55	356	5,058	470	3,661	229	659
55~59	11,481	5,530	664	4,245	117	450	5,951	549	4,200	452	713
60~64	8,992	4,156	309	3,371	135	289	4,836	342	3,313	683	473
65~69	8,782	3,823	181	3,180	230	200	4,959	294	3,072	1,195	364
70~74	8,957	3,549	116	2,974	290	130	5,408	326	2,801	1,941	300
75~79	8,001	3,046	45	2,511	382	77	4,955	243	1,994	2,452	229
80~84	5,823	1,916	14	1,475	370	23	3,907	150	970	2,616	123
85歳以上	5,189	1,421	6	924	457	15	3,768	68	337	3,233	65

資料 総務省統計局『国勢調査報告』

(注) 総数は、配偶関係「不詳」を含む。

## 3-8 昼間・常住（夜間）・流入・流出人口の推移

年	昼間人口	常住人口(夜間人口)	流入人口	流出人口	昼夜間人口比率
平成 2 年	155,033	150,252	17,023	12,242	103.2
7	148,667	145,014	17,303	13,650	102.5
12	142,942	138,506	17,982	13,546	103.2
17	134,682	130,644	17,781	13,743	103.1

資料 総務省統計局『国勢調査報告』

- (注) 1) 昼間人口とは、常住人口(夜間人口)に他地域から流入する人口を加え、他地域へ流出する人口を差し引いたものをいう。  
 2) 常住人口は、10月1日午前0時現在大牟田市に常住している人口であり、夜間の状態で把握されるため、夜間人口とも呼ばれる。  
 3) 流入人口とは、大牟田市以外の市町村に常住し、大牟田市で従業・通学するものをいう。  
 4) 流出人口とは、大牟田市に常住し、大牟田市以外の市町村で従業・通学するものをいう。  
 5) この表には年齢不詳は含まない。  
 6) 昼夜間人口比率 =  $\frac{\text{昼間人口}}{\text{常住人口(夜間人口)}} \times 100$

## 3-9 15歳以上の就業者・通学者の流入・流出人口(平成17年)

区分	総数	就業者	通学者	区分	総数	就業者	通学者
流入人口	17,593	14,145	3,448	流出人口	13,680	11,838	1,842
県内他市町村に常住する者	8,219	5,971	2,248	県内他市町村で従業・通学する者	7,898	6,575	1,323
北九州市	40	32	8	北九州市	50	35	15
福岡市	375	338	37	福岡市	2,126	1,417	709
久留米市	921	714	207	久留米市	1,613	1,334	279
柳川市	2,264	1,496	768	柳川市	1,260	1,144	116
八女市	147	125	22	八女市	250	235	15
筑後市	510	355	155	筑後市	487	446	41
大川市	234	133	101	大川市	271	258	13
大木町	187	107	80	筑紫野市	101	90	11
瀬高町	965	611	354	瀬高町	514	501	13
山川町	307	213	94	山川町	97	97	—
高田町	1,684	1,367	317	高田町	659	659	—
その他の市町村	585	480	105	その他の市町村	470	359	111
他県に常住する者	9,374	8,174	1,200	他県で従業・通学する者	5,782	5,263	519
熊本県	9,026	7,879	1,147	熊本県	5,088	4,694	394
熊本市	166	141	25	熊本市	459	263	196
荒尾市	6,085	5,456	629	荒尾市	2,374	2,251	123
玉名市	465	364	101	玉名市	678	613	65
岱明町	332	267	65	岱明町	49	48	1
南関町	787	717	70	南関町	458	454	4
長洲町	794	680	114	長洲町	710	710	—
その他の市町村	397	254	143	その他の市町村	360	355	5
佐賀県	230	188	42	佐賀県	433	334	99
長崎県	24	19	5	長崎県	25	22	3
その他の県	94	88	6	その他の県	236	213	23
(参考)							
大牟田市で従業・通学する者	63,866	55,555	8,311	大牟田市に常住する就業者・通学者	59,953	53,248	6,705
大牟田市に常住する者	46,273	41,410	4,863	大牟田市で従業・通学する者	46,273	41,410	4,863
他市町村に常住する者	17,593	14,145	3,448	他市町村で従業・通学する者	13,680	11,838	1,842

資料 総務省統計局『国勢調査報告』

## 3-10 産業（大分類）・年齢（5歳階級）

産 業 ・ 男 女	平成 7 年 総 数	平成 12 年 総 数	平 成					
			総 数	15～19 歳	20～24 歳	25～29 歳	30～34 歳	35～39 歳
<b>総 数</b>	<b>60,409</b>	<b>56,628</b>	<b>53,248</b>	<b>808</b>	<b>3,807</b>	<b>4,794</b>	<b>5,230</b>	<b>4,838</b>
A 農 業	1,465	1,146	1,118	1	10	25	18	29
B 林 業	1	3	3	-	-	-	1	1
C 漁 業	341	271	179	-	-	4	6	9
D 鉱 業	909	38	13	-	1	-	2	2
E 建 設 業	6,786	6,302	5,490	73	319	466	581	421
F 製 造 業	10,385	9,828	8,721	124	602	845	1,027	968
G 電 気・ガ 斯・熱 供 給・水 道 業	582	607	356	1	11	27	36	33
H 情 報 通 信 業	3,687	3,304	398	6	53	62	52	41
I 運 輸 業			2,312	6	68	122	196	208
J 卸 売 ・ 小 売 業	15,086	13,446	9,966	241	760	901	856	836
K 金 融 ・ 保 険 業	1,657	1,434	1,165	5	75	113	144	146
L 不 動 産 業	338	341	420	3	6	25	18	31
M 飲 食 店 ・ 宿 泊 業	-	-	2,817	146	296	219	221	216
N 医 療 ・ 福 祉	-	-	7,767	60	776	931	910	778
O 教 育 ・ 学 習 支 援	-	-	2,317	13	120	180	207	218
P 複 合 サ ー ビ ス 事 業	-	-	574	8	45	66	77	67
Q サ ー ビ ス 業	16,832	17,498	7,191	96	539	610	645	565
R 公 務	2,055	1,842	1,826	7	46	138	164	205
S 分 類 不 能 の 産 業	285	568	615	18	80	60	69	64
<b>男</b>	<b>34,418</b>	<b>31,452</b>	<b>29,268</b>	<b>404</b>	<b>1,873</b>	<b>2,437</b>	<b>2,879</b>	<b>2,620</b>
A 農 業	794	625	626	1	5	17	11	19
B 林 業	1	2	3	-	-	-	1	1
C 漁 業	213	169	113	-	-	3	4	6
D 鉱 業	887	34	12	-	1	-	2	2
E 建 設 業	5,717	5,350	4,750	69	290	413	507	371
F 製 造 業	6,899	6,633	6,065	80	408	557	712	676
G 電 気・ガ 斯・熱 供 給・水 道 業	517	538	322	-	9	24	33	28
H 情 報 通 信 業	3,173	2,837	285	3	31	31	36	31
I 運 輸 業			2,093	5	58	103	179	185
J 卸 売 ・ 小 売 業	6,699	5,940	4,562	115	352	414	415	389
K 金 融 ・ 保 険 業	643	578	463	-	16	31	49	47
L 不 動 産 業	193	191	257	-	4	13	13	21
M 飲 食 店 ・ 宿 泊 業	-	-	1,022	57	138	97	96	83
N 医 療 ・ 福 祉	-	-	1,736	8	146	195	207	159
O 教 育 ・ 学 習 支 援	-	-	1,037	5	23	59	86	88
P 複 合 サ ー ビ ス 事 業	-	-	365	1	29	35	43	45
Q サ ー ビ ス 業	7,119	7,040	4,049	52	292	331	349	326
R 公 務	1,395	1,212	1,139	2	24	83	92	104
S 分 類 不 能 の 産 業	168	303	369	6	47	31	44	39
<b>女</b>	<b>25,991</b>	<b>25,176</b>	<b>23,980</b>	<b>404</b>	<b>1,934</b>	<b>2,357</b>	<b>2,351</b>	<b>2,218</b>
A 農 業	671	521	492	-	5	8	7	10
B 林 業	-	1	-	-	-	-	-	-
C 漁 業	128	102	66	-	-	1	2	3
D 鉱 業	22	4	1	-	-	-	-	-
E 建 設 業	1,069	952	740	4	29	53	74	50
F 製 造 業	3,486	3,195	2,656	44	194	288	315	292
G 電 気・ガ 斯・熱 供 給・水 道 業	65	69	34	1	2	3	3	5
H 情 報 通 信 業	514	467	113	3	22	31	16	10
I 運 輸 業			219	1	10	19	17	23
J 卸 売 ・ 小 売 業	8,387	7,506	5,404	126	408	487	441	447
K 金 融 ・ 保 険 業	1,014	856	702	5	59	82	95	99
L 不 動 産 業	145	150	163	3	2	12	5	10
M 飲 食 店 ・ 宿 泊 業	-	-	1,795	89	158	122	125	133
N 医 療 ・ 福 祉	-	-	6,031	52	630	736	703	619
O 教 育 ・ 学 習 支 援	-	-	1,280	8	97	121	121	130
P 複 合 サ ー ビ ス 事 業	-	-	209	7	16	31	34	22
Q サ ー ビ ス 業	9,713	10,458	3,142	44	247	279	296	239
R 公 務	660	630	687	5	22	55	72	101
S 分 類 不 能 の 産 業	117	265	246	12	33	29	25	25

資料 総務省統計局『国勢調査報告』

※日本標準産業分類が平成14年3月7日に改訂し、H運輸・通信業がH情報通信業、I運輸業に、I卸売・小売業、飲食店がJ卸売・小売業、



## 男女別 15 歳以上就業者数(平成 17 年)

年										
1	7							年		
40～44 歳	45～49 歳	50～54 歳	55～59 歳	60～64 歳	65～69 歳	70～74 歳	75～79 歳	80～84 歳	85 歳以上	平均年齢
<b>5,317</b>	<b>5,971</b>	<b>6,963</b>	<b>7,539</b>	<b>3,744</b>	<b>2,065</b>	<b>1,222</b>	<b>617</b>	<b>254</b>	<b>79</b>	<b>45.6</b>
38	55	66	98	143	194	247	134	47	13	63.8
-	-	1	-	-	-	-	-	-	-	40.5
10	15	20	37	37	24	11	4	2	-	56.8
1	2	2	2	1	-	-	-	-	-	44.3
454	625	777	923	489	212	87	48	11	4	46.4
1,010	1,027	1,212	1,298	363	134	62	33	14	2	43.4
32	40	69	85	17	4	1	-	-	-	46.6
45	51	38	25	15	8	2	-	-	-	39.3
241	299	366	480	240	69	12	2	1	2	48.1
953	1,061	1,271	1,403	719	453	280	136	72	24	46.0
150	157	148	121	62	21	12	10	-	1	43.5
41	26	52	55	56	28	23	32	16	8	54.8
203	275	329	434	244	138	59	27	4	6	44.8
888	915	992	861	332	155	75	61	26	7	42.5
329	419	328	236	119	66	45	23	10	4	45.5
62	63	72	81	23	5	4	1	-	-	42.1
599	655	866	1,057	757	421	244	87	45	5	47.3
216	222	290	269	98	108	47	15	1	-	47.4
45	64	64	74	29	25	11	4	5	3	42.8
<b>2,791</b>	<b>3,212</b>	<b>3,916</b>	<b>4,437</b>	<b>2,221</b>	<b>1,198</b>	<b>713</b>	<b>370</b>	<b>150</b>	<b>47</b>	<b>46.3</b>
22	26	31	46	79	112	139	81	33	4	64.0
-	-	1	-	-	-	-	-	-	-	40.5
7	10	7	22	23	19	8	3	1	-	57.3
1	2	2	1	1	-	-	-	-	-	43.3
378	541	671	796	423	168	73	37	9	4	46.2
696	687	875	961	255	81	43	22	10	2	43.7
27	37	64	79	17	3	1	-	-	-	46.9
41	45	27	18	13	7	2	-	-	-	41.2
213	268	329	447	228	62	12	1	1	2	48.4
421	466	533	627	340	230	151	65	29	15	46.0
59	69	74	62	34	12	5	5	-	-	46.4
21	17	39	31	34	16	15	21	7	5	54.9
84	100	104	124	66	40	23	7	1	2	42.3
176	178	190	183	118	65	41	42	22	6	45.1
123	178	171	135	71	49	29	13	4	3	48.4
43	40	52	56	15	3	2	1	-	-	43.1
319	364	503	606	427	249	135	61	32	3	47.7
131	140	208	197	57	63	28	9	1	-	48.2
29	44	35	46	20	19	6	2	-	1	43.2
<b>2,526</b>	<b>2,759</b>	<b>3,047</b>	<b>3,102</b>	<b>1,523</b>	<b>867</b>	<b>509</b>	<b>247</b>	<b>104</b>	<b>32</b>	<b>44.7</b>
16	29	35	52	64	82	108	53	14	9	63.5
-	-	-	-	-	-	-	-	-	-	-
3	5	13	15	14	5	3	1	1	-	56.0
-	-	-	1	-	-	-	-	-	-	55.5
76	84	106	127	66	44	14	11	2	-	48.1
314	340	337	337	108	53	19	11	4	-	42.8
5	3	5	6	-	1	-	-	-	-	43.3
4	6	11	7	2	1	-	-	-	-	34.7
28	31	37	33	12	7	-	1	-	-	45.5
532	595	738	776	379	223	129	71	43	9	45.9
91	88	74	59	28	9	7	5	-	1	41.5
20	9	13	24	22	12	8	11	9	3	54.6
119	175	225	310	178	98	36	20	3	4	46.3
712	737	802	678	214	90	34	19	4	1	41.7
206	241	157	101	48	17	16	10	6	1	43.2
19	23	20	25	8	2	2	-	-	-	40.4
280	291	363	451	330	172	109	26	13	2	46.7
85	82	82	72	41	45	19	6	-	-	46.0
16	20	29	28	9	6	5	2	5	2	42.0

M 飲食店・宿泊業に、L サービス業が M 飲食店・宿泊業、N 医療・福祉、O 教育・学習支援、P 複合サービス事業にそれぞれ細分化された。

## 3-11 在学か否かの別・最終卒業学校の

男 女 ・ 年 齢	総 数	卒 業	
		総 数	小学校・中学校・高小
総 数	119,477	111,080	32,020
1 5 ～ 1 9 歳	8,200	1,313	480
2 0 ～ 2 4	6,887	5,781	594
2 5 ～ 2 9	7,503	7,442	650
3 0 ～ 3 4	6,735	6,706	633
3 5 ～ 3 9	7,125	7,094	588
4 0 ～ 4 4	8,001	7,962	850
4 5 ～ 4 9	10,054	10,021	1,643
5 0 ～ 5 4	11,692	11,667	2,506
5 5 ～ 5 9	9,151	9,132	3,002
6 0 ～ 6 4	9,207	9,180	3,602
6 5 ～ 6 9	9,727	9,705	4,142
7 0 ～ 7 4	9,233	9,214	3,995
7 5 ～ 7 9	7,185	7,151	3,863
8 0 ～ 8 4	4,723	4,694	2,898
8 5 歳 以上	4,054	4,018	2,574
男	53,260	49,068	13,047
1 5 ～ 1 9 歳	4,173	724	296
2 0 ～ 2 4	3,122	2,558	316
2 5 ～ 2 9	3,509	3,474	375
3 0 ～ 3 4	3,165	3,153	373
3 5 ～ 3 9	3,287	3,270	307
4 0 ～ 4 4	3,863	3,840	452
4 5 ～ 4 9	4,849	4,828	861
5 0 ～ 5 4	5,637	5,625	1,191
5 5 ～ 5 9	4,241	4,234	1,315
6 0 ～ 6 4	4,077	4,063	1,379
6 5 ～ 6 9	4,025	4,012	1,593
7 0 ～ 7 4	3,754	3,746	1,542
7 5 ～ 7 9	2,648	2,640	1,361
8 0 ～ 8 4	1,655	1,652	953
8 5 歳 以上	1,255	1,249	733
女	66,217	62,012	18,973
1 5 ～ 1 9 歳	4,027	589	184
2 0 ～ 2 4	3,765	3,223	278
2 5 ～ 2 9	3,994	3,968	275
3 0 ～ 3 4	3,570	3,553	260
3 5 ～ 3 9	3,838	3,824	281
4 0 ～ 4 4	4,138	4,122	398
4 5 ～ 4 9	5,205	5,193	782
5 0 ～ 5 4	6,055	6,042	1,315
5 5 ～ 5 9	4,910	4,898	1,687
6 0 ～ 6 4	5,130	5,117	2,223
6 5 ～ 6 9	5,702	5,693	2,549
7 0 ～ 7 4	5,479	5,468	2,453
7 5 ～ 7 9	4,537	4,511	2,502
8 0 ～ 8 4	3,068	3,042	1,945
8 5 歳 以上	2,799	2,769	1,841

資料 総務省統計局『国勢調査報告』

## 種類(6区分)・年齢(5歳階級)・男女別15歳以上人口(平成12年)

者			在 学 者	未 就 学 者
高 校 ・ 旧 中	短 大 ・ 高 専	大 学 ・ 大 学 院		
55,534	9,331	9,719	8,088	309
833	-	-	6,883	4
3,382	1,139	492	1,098	8
3,958	1,411	1,130	56	5
3,657	1,195	992	23	6
4,014	1,140	1,113	12	19
4,448	1,067	1,344	6	33
5,754	956	1,300	3	30
6,899	693	1,059	2	23
4,644	395	696	1	18
4,420	304	513	2	25
4,462	273	503	1	21
4,286	328	262	1	18
2,551	250	170	-	34
1,372	92	59	-	29
854	88	86	-	36
24,510	2,264	7,331	4,060	132
428	-	-	3,446	3
1,659	239	252	558	6
1,959	294	698	33	2
1,713	263	696	9	3
1,826	227	793	6	11
2,074	163	1,027	3	20
2,529	211	1,054	2	19
3,132	178	891	-	12
2,035	104	586	-	7
2,025	71	440	2	12
1,765	94	424	-	13
1,685	171	218	1	7
879	156	141	-	8
500	47	47	-	3
301	46	64	-	6
31,024	7,067	2,388	4,028	177
405	-	-	3,437	1
1,723	900	240	540	2
1,999	1,117	432	23	3
1,944	932	296	14	3
2,188	913	320	6	8
2,374	904	317	3	13
3,225	745	246	1	11
3,767	515	168	2	11
2,609	291	110	1	11
2,395	233	73	-	13
2,697	179	79	1	8
2,601	157	44	-	11
1,672	94	29	-	26
872	45	12	-	26
553	42	22	-	30

注) 卒業者の総数には、最終卒業学校の種類「不詳」を含む。

## 3-12 在学学校の種類・未就学の種類・男女

男	女	在学			
		総数	小学校・中学校	高校	短大・高専
総数		19,667	12,510	4,978	1,151
男		10,049	6,470	2,531	445
女		9,618	6,040	2,447	706

資料 総務省統計局『国勢調査報告』

## 3-13 労働力状態・男女別15歳

男	女	総数	労働力人				
			総数	就業			
				総数	主に仕事	家事のほかに仕事	通学のかたわら仕事
総数		114,603	58,432	53,248	44,784	7,042	532
男		50,907	32,738	29,268	28,117	389	266
女		63,696	25,694	23,980	16,667	6,653	266
(再掲)							
15～64歳		77,851	53,927	49,011	41,705	6,035	532
男		37,152	30,024	26,790	25,936	195	266
女		40,699	23,903	22,221	15,769	5,840	266

資料 総務省統計局『国勢調査報告』

## 3-14 世帯人員(10区分)別一般

年次	一般					
	世帯					
	総数	1人	2人	3人	4人	5人
平成2年	50,066	9,507	14,117	9,562	9,130	4,544
7	50,623	10,940	14,871	9,595	8,475	4,026
12	50,781	12,345	15,490	9,518	7,760	3,502
17	50,048	13,805	15,303	9,217	7,166	2,902

資料 総務省統計局『国勢調査報告』

## 別在学者数及び未就学者数(平成12年)

者	未 就 学 者				
	総 数	幼 稚 園	保 育 所	そ の 他	
大学・大学院	1,028	7,759	1,538	2,607	3,614
	603	4,003	790	1,390	1,823
	425	3,756	748	1,217	1,791

## 以上人口(平成17年)

者	非 勞 働 力 人 口					
	完全失業者	総 数	家 事	通 学	そ の 他	
休業者	890	5,184	54,993	20,318	6,705	27,970
	496	3,470	17,466	1,035	3,418	13,013
	394	1,714	37,527	19,283	3,287	14,957
	739	4,916	23,047	11,842	6,697	4,508
	393	3,234	6,602	392	3,415	2,795
	346	1,682	16,445	11,450	3,282	1,713

(注) 総数は、労働力状態「不詳」を含む。

## 世帯数及び一般世帯人員

世 数					帯	
6 人	7 人	8 人	9 人	10人以上	一般世帯人員	1 世帯当たり人員
2,149	842	166	37	12		
1,817	705	153	30	11	140,943	2.78
1,497	511	122	27	9	134,304	2.64
1,126	395	108	19	7	125,864	2.51

(注) 「一般世帯」とは、1)住居と生計を共にしている人の集まり又は1戸を構えている単身者  
 2)上記の世帯と住居を共にし、別に生計を維持している間借りの単身者又は下宿屋などに下宿している単身者  
 3)会社・団体・商店・官公庁などの寄宿舍、独身寮などに居住している単身者

3-15 家計の収入の種類（16区分）別一般世帯数、一般世帯人員、親族人員  
及び15歳以上親族就業者数（平成12年）

家 計 の 収 入 の 種 類	一般世帯数	一般世帯人員	親 族 人 員	親族就業者数
総 数 1)	50,781	134,304	134,078	56,357
1 賃金・給料が主な世帯	25,295	80,087	79,959	41,260
(1) 賃金・給料のみの世帯	20,028	60,853	60,751	32,200
(2) 農業収入もある世帯	198	964	963	531
(3) その他	5,069	18,270	18,245	8,529
2 農業収入が主な世帯	278	966	966	640
(4) 農業収入のみの世帯	118	361	361	236
(5) 賃金・給料もある世帯	61	281	281	196
(6) その他	99	324	324	208
3 農業収入以外の事業収入が主な世帯	3,992	12,497	12,466	7,881
(7) 農業収入以外の事業収入のみの世帯	2,649	7,942	7,925	4,972
(8) 賃金・給料もある世帯	599	2,305	2,300	1,548
(9) その他	744	2,250	2,241	1,361
4 内職収入が主な世帯	83	148	146	46
(10) 内職収入のみの世帯	61	101	100	28
(11) 賃金・給料もある世帯	3	6	6	4
(12) その他	19	41	40	14
5 恩給・年金が主な世帯	17,961	35,236	35,193	5,983
(13) 恩給・年金のみの世帯	13,778	23,995	23,968	1,356
(14) その他	4,183	11,241	11,225	4,627
6 仕送りが主な世帯	396	642	641	89
7 その他の収入が主な世帯	2,199	3,861	3,845	451
(再掲)				
少しでも賃金・給料のある世帯	28,767	91,117	90,972	46,824
少しでも農業収入のある世帯	710	2,665	2,661	1,648
うち農業収入以外の事業収入が主な世帯	30	127	127	82
少しでも農業収入以外の事業収入のある世帯	4,918	15,455	15,419	9,640
うち賃金・給料が主な世帯	501	1,849	1,846	1,137
うち農業収入が主な世帯	17	68	68	47
少しでも内職収入のある世帯	400	1,258	1,256	613
少しでも賃金・給料、事業収入 又は内職収入のある世帯	33,038	103,532	103,358	54,424

資料 総務省統計局『国勢調査報告』

(注) 家計の収入の種類「不詳」を含む。

3-16 世帯の経済構成（12区分）別一般世帯数、一般世帯人員、  
親族人員及び1世帯当たり親族人員（平成12年）

世帯の経済構成	一般世帯数	一般世帯人員	親族人員	1世帯当たり親族人員
総数	50,781	134,304	134,078	2.64
I 農林漁業就業者世帯	426	1,142	1,142	2.68
(1) 農林漁業・業主世帯	374	1,017	1,017	2.72
(2) 農林漁業・雇用者世帯	52	125	125	2.40
II 農林漁業・非農林漁業就業者混合世帯	465	2,122	2,118	4.55
(3) 農林漁業・業主混合世帯	316	1,470	1,466	4.64
(4) 農林漁業・雇用者混合世帯	18	76	76	4.22
(5) 非農林漁業・業主混合世帯	21	99	99	4.71
(6) 非農林漁業・雇用者混合世帯	110	477	477	4.34
III 非農林漁業就業者世帯	32,855	102,310	102,157	3.11
(7) 非農林漁業・業主世帯	3,676	10,178	10,148	2.76
(8) 非農林漁業・雇用者世帯	26,969	83,637	83,523	3.10
(9) 非農林漁業・業主・雇用者世帯 (世帯の主な就業者が業主)	1,685	6,506	6,497	3.86
(10) 非農林漁業・業主・雇用者世帯 (世帯の主な就業者が雇用者)	525	1,989	1,989	3.79
IV 非就業者世帯	16,723	27,796	27,732	1.66
V 分類不能の世帯	312	934	929	2.98

資料 総務省統計局『国勢調査報告』

3-17 世帯の家族類型(22区分)別一般世帯数、一般世帯人員、  
(6歳未満・18歳未満親族のいる一般世帯、親族のみから成る一般世帯)

世帯の家族類型 (22区分)	一般世帯数	一般世帯人員	親族人員	1世帯当たり親族人員
総数	50,048	125,864	125,652	2.51
A 親族世帯	36,120	111,811	111,724	3.09
I 核家族世帯	29,543	83,270	83,205	2.82
(1) 夫婦のみの世帯	10,696	21,402	21,392	2.00
(2) 夫婦と子供から成る世帯	13,165	48,401	48,389	3.68
(3) 男親と子供から成る世帯	717	1,671	1,658	2.31
(4) 女親と子供から成る世帯	4,965	11,796	11,766	2.37
II その他の親族世帯	6,577	28,541	28,519	4.34
(5) 夫婦と両親から成る世帯	172	688	688	4.00
① 夫婦と夫の親から成る世帯	139	556	556	4.00
② 夫婦と妻の親から成る世帯	33	132	132	4.00
(6) 夫婦とひとり親から成る世帯	914	2,743	2,742	3.00
① 夫婦と夫の親から成る世帯	677	2,032	2,031	3.00
② 夫婦と妻の親から成る世帯	237	711	711	3.00
(7) 夫婦、子供と両親から成る世帯	841	5,080	5,078	6.04
① 夫婦、子供と夫の親から成る世帯	701	4,245	4,244	6.05
② 夫婦、子供と妻の親から成る世帯	140	835	834	5.96
(8) 夫婦、子供とひとり親から成る世帯	1,996	9,526	9,521	4.77
① 夫婦、子供と夫の親から成る世帯	1,567	7,520	7,519	4.80
② 夫婦、子供と妻の親から成る世帯	427	1,995	1,991	4.66
(9) 夫婦と他の親族から成る世帯(親、子供を含まない)	181	570	570	3.15
(10) 夫婦、子供と他の親族から成る世帯(親を含まない)	613	2,909	2,909	4.75
(11) 夫婦、親と他の親族から成る世帯(子供を含まない)	97	466	465	4.79
① 夫婦、夫の親と他の親族から成る世帯	60	286	285	4.75
② 夫婦、妻の親と他の親族から成る世帯	20	94	94	4.70
(12) 夫婦、子供、親と他の親族から成る世帯	353	2,324	2,320	6.57
① 夫婦、子供、夫の親と他の親族から成る世帯	283	1,867	1,863	6.58
② 夫婦、子供、妻の親と他の親族から成る世帯	65	424	424	6.52
(13) 兄弟姉妹のみから成る世帯	419	877	875	2.09
(14) 他に分類されない親族世帯	991	3,358	3,351	3.38
B 非親族世帯	123	248	123	1.00
C 単独世帯	13,805	13,805	13,805	1.00
(再掲)				
母子世帯	1,089	2,918	2,918	2.68
父子世帯	104	274	274	2.63

資料 総務省統計局『国勢調査報告』

(注) 1) 「親族世帯」とは、2人以上の世帯から成る世帯が同居していてもここに含まれる。  
2) 「非親族世帯」とは、2人以上の世帯から成る世帯  
3) 「単独世帯」とは、単身者だけの世帯



## 親族人員及び1世帯当たり親族人員

及び3世代世帯並びに母子世帯及び父子世帯—特掲）（平成17年）

(再掲) 6歳未満親族のいる一般世帯			(再掲) 18歳未満親族のいる一般世帯			(再掲) 親族のみから成る一般世帯		(再掲) 3世代世帯	
世帯数	世帯人員	6歳未満 親族人員	世帯数	世帯人員	18歳未満 親族人員	世帯数	世帯人員	世帯数	世帯人員
4,260	17,903	5,672	11,481	47,759	19,983	49,850	125,296	4,455	22,155
4,260	17,903	5,672	11,476	47,754	19,978	36,045	111,491	4,455	22,155
3,279	12,504	4,407	8,533	32,268	14,976	29,487	83,058	-	-
-	-	-	1	2	1	10,687	21,374	-	-
2,997	11,681	4,073	7,103	28,215	12,682	13,155	48,350	-	-
15	37	16	125	367	186	705	1,627	-	-
267	786	318	1,304	3,684	2,107	4,940	11,707	-	-
981	5,399	1,265	2,943	15,486	5,002	6,558	28,433	4,455	22,155
-	-	-	-	-	-	172	688	-	-
-	-	-	-	-	-	139	556	-	-
-	-	-	-	-	-	33	132	-	-
-	-	-	-	-	-	913	2,739	-	-
-	-	-	-	-	-	676	2,028	-	-
-	-	-	-	-	-	237	711	-	-
230	1,400	315	667	4,120	1,258	839	5,066	841	5,080
194	1,185	263	548	3,401	1,055	700	4,237	701	4,245
36	215	52	119	719	203	139	829	140	835
252	1,278	329	1,008	5,154	1,781	1,991	9,493	1,996	9,526
183	942	241	785	4,048	1,417	1,566	7,514	1,567	7,520
69	336	88	223	1,106	364	423	1,968	427	1,995
3	11	3	34	116	43	181	570	-	-
171	868	195	460	2,243	693	613	2,909	517	2,467
5	33	7	14	76	16	96	459	26	142
-	-	-	7	34	7	59	279	16	85
-	-	-	2	9	2	20	94	5	24
186	1,265	258	308	2,064	558	351	2,307	353	2,324
141	961	195	248	1,665	451	281	1,850	283	1,867
44	295	61	58	383	104	65	424	65	424
-	-	-	2	4	2	418	873	-	-
134	544	158	450	1,709	651	984	3,329	722	2,616
-	-	-	-	-	-	-	-	-	-
-	-	-	5	5	5	13,805	13,805	-	-
231	675	275	998	2,734	1,651	1,089	2,918	-	-
14	35	15	86	238	138	104	274	-	-

帯のうち、世帯主と親族関係にある世帯員のいる世帯で、その世帯に従属する非親族（営業使用人、家事使用人など）

世帯のうち、世帯主と同居人、家事使用人又は営業使用人などの非親族の関係にある者のみにより構成されている世帯

3-18 親族人員(7区分)別一般世帯数、一般世帯人員及び親族人員  
(6歳未満・18歳未満親族のいる一般世帯-特掲)(平成17年)

区 分	総 数	親族人員が 1 人	2	3	4	5	6	7人以上
一 般 世 帯 数	50,048	13,928	15,216	9,208	7,150	2,895	1,125	526
一 般 世 帯 人 員	125,864	14,053	30,474	27,646	28,609	14,478	6,754	3,850
親 族 人 員	125,652	13,928	30,432	27,624	28,600	14,475	6,750	3,843
(再掲)								
6歳未満親族のいる 一 般 世 帯								
世 帯 数	4,260	-	106	1,206	1,603	755	354	236
世 帯 人 員	17,903	-	213	3,619	6,415	3,775	2,126	1,755
6歳未満親族人員	5,672	-	106	1,237	2,363	1,097	499	370
18歳未満親族のいる 一 般 世 帯								
世 帯 数	11,481	5	558	2,834	4,419	2,213	954	498
世 帯 人 員	47,759	5	1,122	8,507	17,682	11,067	5,727	3,649
18歳未満親族人員	19,983	5	558	3,313	7,764	4,808	2,184	1,351

資料 総務省統計局『国勢調査報告』

3-19 延べ面積(14区分)、住宅の所有の関係(5区分)別住宅に住む  
65歳以上親族のいる一般世帯数(平成17年)

区 分	住宅に住む 65歳以上 親族のいる一般世帯	主 世 帯					間 借 り
		総 数	持 ち 家	公 営 ・ 公 団 公 社 の 借 家	民 営 の 借 家	給 与 住 宅	
総 数	24,196	24,019	19,322	2,121	2,497	79	177
0~19 m <sup>2</sup>	166	137	8	5	124	-	29
20~29	623	599	110	103	382	4	24
30~39	1,491	1,447	316	558	569	4	44
40~49	1,387	1,366	453	495	415	3	21
50~59	1,295	1,283	614	390	273	6	12
60~69	1,825	1,810	1,116	419	264	11	15
70~79	1,539	1,528	1,300	105	118	5	11
80~89	1,939	1,928	1,773	37	116	2	11
90~99	2,840	2,832	2,721	4	103	4	8
100~119	3,495	3,493	3,427	5	53	8	2
120~149	4,170	4,170	4,109	-	48	13	-
150~199	2,513	2,513	2,478	-	25	10	-
200~249	565	565	556	-	7	2	-
250 m <sup>2</sup> 以上	348	348	341	-	-	7	-

資料 総務省統計局『国勢調査報告』

3-20 親族人員(7区分)別 65歳以上親族のいる一般世帯数、  
一般世帯人員及び65歳以上親族人員(平成17年)

区 分	総 数	親族人員が 1 人	2	3	4	5	6	7人以上
世 帯 数	24,222	7,260	9,297	3,583	1,778	1,160	748	396
世 帯 人 員	56,959	7,294	18,611	10,757	7,113	5,801	4,489	2,894
65歳以上親族人員	33,408	7,260	14,909	5,507	2,458	1,499	1,099	676

資料 総務省統計局『国勢調査報告』

3-21 世帯人員(7区分)、住宅の所有の関係(5区分)別住宅に住む  
65歳以上親族のいる一般世帯数(平成17年)

区 分	総 数	親族人員が 1 人	2	3	4	5	6	7人以上
住宅に住む 65歳以上 親族のいる一般世帯数	24,196	7,220	9,300	3,588	1,783	1,159	749	397
主 世 帯	24,019	7,108	9,253	3,576	1,781	1,156	748	397
持 ち 家	19,322	4,709	7,705	3,118	1,608	1,093	710	379
公営・都市機構・公 社 の 借 家	2,121	1,069	778	199	57	8	9	1
民 営 の 借 家	2,497	1,317	751	248	105	47	19	10
給 与 住 宅	79	13	19	11	11	8	10	7
間 借 り	177	112	47	12	2	3	1	-

資料 総務省統計局『国勢調査報告』

3-22 年齢(5歳階級)、男女別高齢単身者数  
(60歳以上の単身者及び高齢者1人と未婚の18歳未満の者から成る世帯-特掲)(平成17年)

区 分	総 数	65~69歳	70~74	75~79	80~84	85歳以上	(別掲) 60歳以上
65歳以上の高齢単身者数	7,226	1,436	1,786	1,801	1,384	819	8,464
男	1,422	393	346	300	226	157	1,879
女	5,804	1,043	1,440	1,501	1,158	662	6,585
(別掲) 高齢者1人と未婚の 18歳未満の者から成る世帯	14	6	6	1	1	-	17
男	1	1	-	-	-	-	2
女	13	5	6	1	1	-	15

資料 総務省統計局『国勢調査報告』

3 国勢調査

3-23 住宅の建て方(8区分)、住宅の所有の関係  
1世帯当たり人員、1世帯当たり延べ面積及び1人

住宅の所有の関係(5区分)	総数	一戸建	長屋建	共同			
				総数	建物全体		
					1・2階建	3~5	6~10
一般世帯数							
住宅に住む一般世帯	49,524	34,022	2,658	12,736	4,011	6,350	1,498
主世帯	48,842	33,485	2,610	12,647	3,961	6,330	1,486
持ち家	31,978	30,326	265	1,351	134	130	402
公営・都市機構・公社の借家	4,951	12	510	4,429	81	4,187	161
民営の借家	10,542	2,930	1,729	5,850	3,628	1,279	796
給与住宅	1,371	217	106	1,017	118	734	127
間借り	682	537	48	89	50	20	12
一般世帯人員							
住宅に住む一般世帯	125,248	91,287	5,405	28,253	8,325	14,750	2,923
主世帯	123,658	89,956	5,315	28,096	8,238	14,707	2,905
持ち家	85,490	81,614	508	3,266	263	306	936
公営・都市機構・公社の借家	11,002	27	981	9,994	152	9,560	282
民営の借家	23,314	7,658	3,463	12,121	7,573	2,767	1,401
給与住宅	3,852	657	363	2,715	250	2,074	286
間借り	1,590	1,331	90	157	87	43	18
1世帯当たり人員							
住宅に住む一般世帯	2.53	2.68	2.03	2.22	2.08	2.32	1.95
主世帯	2.53	2.69	2.04	2.22	2.08	2.32	1.95
持ち家	2.67	2.69	1.92	2.42	1.96	2.35	2.33
公営・都市機構・公社の借家	2.22	2.25	1.92	2.26	1.88	2.28	1.75
民営の借家	2.21	2.61	2.00	2.07	2.09	2.16	1.76
給与住宅	2.81	3.03	3.42	2.67	2.12	2.83	2.25
間借り	2.33	2.48	1.88	1.76	1.74	2.15	1.50
1世帯当たり延べ面積(m <sup>2</sup> )							
住宅に住む一般世帯	92.8	111.9	45.7	51.6	43.5	53.2	52.6
主世帯	93.4	112.9	45.8	51.7	43.6	53.3	52.8
持ち家	114.9	117.0	74.6	77.3	87.3	88.5	70.8
公営・都市機構・公社の借家	51.7	65.8	41.9	52.8	47.0	53.1	45.5
民営の借家	51.3	71.1	41.9	44.2	41.8	47.5	45.6
給与住宅	65.2	105.7	56.5	56.2	47.5	57.7	50.7
間借り	47.8	51.5	37.5	30.5	31.0	37.0	21.9
1人当たり延べ面積(m <sup>2</sup> )							
住宅に住む一般世帯	36.7	41.7	22.5	23.2	21.0	22.9	26.9
主世帯	36.9	42.0	22.5	23.3	21.0	22.9	27.0
持ち家	43.0	43.5	38.9	32.0	44.5	37.6	30.4
公営・都市機構・公社の借家	23.3	29.2	21.8	23.4	25.0	23.3	26.0
民営の借家	23.2	27.2	20.9	21.3	20.0	22.0	25.9
給与住宅	23.2	34.9	16.5	21.1	22.4	20.4	22.5
間借り	20.5	20.8	20.0	17.3	17.8	17.2	14.6

資料 総務省統計局『国勢調査報告』

(5 区分) 別住宅に住む一般世帯数、一般世帯人員、  
 当たり延べ面積 (世帯が住んでいる階-特掲) (平成 17 年)

住		宅					その他
の階数		(再掲)世帯が住んでいる階					
11~14	15階建以上	1・2階	3~5	6~10	11~14	15階以上	
695	182	7,653	4,069	860	141	13	108
689	181	7,591	4,053	850	140	13	100
523	162	357	437	436	109	12	36
-	-	2,276	2,120	33	-	-	-
133	14	4,363	1,131	334	21	1	33
33	5	595	365	47	10	-	31
6	1	62	16	10	1	-	8
1,799	456	16,607	9,353	1,898	364	31	303
1,791	455	16,491	9,327	1,884	363	31	291
1,356	405	838	1,062	1,060	279	27	102
-	-	4,921	5,023	50	-	-	-
344	36	9,128	2,276	662	51	4	72
91	14	1,604	966	112	33	-	117
8	1	116	26	14	1	-	12
2.59	2.51	2.17	2.30	2.21	2.58	2.38	2.81
2.60	2.51	2.17	2.30	2.22	2.59	2.38	2.91
2.59	2.50	2.35	2.43	2.43	2.56	2.25	2.83
-	-	2.16	2.37	1.52	-	-	-
2.59	2.57	2.09	2.01	1.98	2.43	4.00	2.18
2.76	2.80	2.70	2.65	2.38	3.30	-	3.77
1.33	1.00	1.87	1.63	1.40	1.00	-	1.50
71.8	85.8	48.6	53.4	64.1	77.3	92.1	86.2
72.2	86.0	48.7	53.5	64.6	77.8	92.1	89.2
74.1	86.4	79.6	75.3	76.1	80.4	91.2	112.8
-	-	53.2	52.3	45.8	-	-	-
64.5	84.7	42.9	46.3	52.3	65.1	103.0	47.4
73.6	79.0	55.6	56.5	58.4	76.4	-	106.3
20.3	40.0	31.6	32.6	22.2	10.0	-	48.2
27.7	34.2	22.4	23.2	29.0	30.0	38.6	30.7
27.8	34.2	22.4	23.3	29.1	30.0	38.6	30.7
28.6	34.5	33.9	31.0	31.3	31.4	40.5	39.8
-	-	24.6	22.1	30.2	-	-	-
24.9	32.9	20.5	23.0	26.4	26.8	25.8	21.7
26.7	28.2	20.6	21.4	24.5	23.2	-	28.2
15.3	40.0	16.9	20.1	15.9	10.0	-	32.1

3-24 住居の種類、住宅の所有の関係(6区分)別一般世帯数、一般世帯人員、  
1世帯当たり人員、1世帯当たり延べ面積及び1人当たり延べ面積(平成17年)

区 分	世 帯 数	世 帯 人 員	1 世帯当たり 人	1 世帯当たり 延 べ 面 積 (㎡)	1 人 当 たり 延 べ 面 積 (㎡)
一 般 世 帯	50,048	125,864	2.51	-	-
住宅に住む一般世帯	49,524	125,248	2.53	92.8	36.7
主 持 世 帯	48,842	123,658	2.53	93.4	36.9
持 ち 家	31,978	85,490	2.67	114.9	43.0
公営・都市機構・公社の借家	4,951	11,002	2.22	51.7	23.3
民 営 の 借 家	10,542	23,314	2.21	51.3	23.2
給 与 住 宅	1,371	3,852	2.81	65.2	23.2
間 借 り	682	1,590	2.33	47.8	20.5
住宅以外に住む一般世帯	524	616	1.18	-	-

資料 総務省統計局『国勢調査報告』

3-25 住居の種類、住宅の所有の関係(6区分)別65歳以上親族のいる一般世帯数、一般世帯人員、  
65歳以上親族人員、1世帯当たり人員、1世帯当たり延べ面積及び1人当たり延べ面積(平成17年)

区 分	世 帯 数	世 帯 人 員	6 5 歳 以 上 親 族 人 員	1 世帯当たり 人	1 世帯当たり 延べ面積(㎡)	1 人 当 たり 延べ面積(㎡)
65歳以上親族のいる一般世帯	24,222	56,959	33,408	2.35	-	-
住宅に住む一般世帯	24,196	56,906	33,366	2.35	102.7	43.7
主 持 世 帯	24,019	56,635	33,151	2.36	103.1	43.7
持 ち 家	19,322	48,398	27,417	2.50	115.6	46.2
公営・都市機構・公社の借家	2,121	3,551	2,594	1.67	49.3	29.5
民 営 の 借 家	2,497	4,405	3,043	1.76	51.8	29.4
給 与 住 宅	79	281	97	3.56	117.5	33.0
間 借 り	177	271	215	1.53	44.2	28.9
住宅以外に住む一般世帯	26	53	42	2.04	-	-

資料 総務省統計局『国勢調査報告』

3-26 住宅の建て方(6区分)別住宅に住む65歳以上親族のいる主世帯数、主世帯人員、65歳以上親族人員、  
1世帯当たり人員、1世帯当たり延べ面積及び1人当たり延べ面積(世帯が住んでいる階-特掲)(平成17年)

区 分	主 世 帯 数	主 世 帯 人 員	6 5 歳 以 上 親 族 人 員	1 世帯当たり 人	1 世帯当たり 延べ面積(㎡)	1 人 当 たり 延べ面積(㎡)
総 数	24,019	56,635	33,151	2.36	103.1	43.7
一 戸 建	19,816	49,592	28,068	2.50	114.2	45.6
長 屋 建	1,103	1,762	1,326	1.60	45.4	28.4
共 同 住 宅	3,060	5,175	3,707	1.69	52.3	30.9
建物全体の階数						
1・2階建	659	1,014	754	1.54	45.3	29.4
3～5階建	1,937	3,324	2,375	1.72	52.2	30.4
6階建以上	464	837	578	1.80	62.6	34.7
(再掲)						
世帯が住んでいる階						
1・2階	1,932	3,214	2,326	1.66	50.7	30.5
3～5階	935	1,610	1,144	1.72	52.5	30.5
6階以上	193	351	237	1.82	67.5	37.1
その他の	40	106	50	2.65	106.4	40.1

資料 総務省統計局『国勢調査報告』

## 3-27 施設等の世帯の種類(6区分)、世帯人員(4区分)別施設等の世帯数及び施設等の世帯人員(平成17年)

区 分	世 帯 数				
	総 数	世帯人員が 1～4人	5～29人	30～49人	50人以上
総 数	130	9	65	23	33
寮・寄宿舎の学生・生徒	8	-	6	-	2
病院・療養所の入院者	60	3	26	10	21
社会施設の入所者	58	3	32	13	10
自衛隊営舎内住居者	-	-	-	-	-
矯正施設の入所者	1	-	1	-	-
そ の 他	3	3	-	-	-

区 分	世 帯 人 員				
	総 数	世帯人員が 1～4人	5～29人	30～49人	50人以上
総 数	4,780	20	868	859	3,033
寮・寄宿舎の学生・生徒	180	-	53	-	127
病院・療養所の入院者	2,995	10	386	373	2,226
社会施設の入所者	1,587	7	414	486	680
自衛隊営舎内住居者	-	-	-	-	-
矯正施設の入所者	15	-	15	-	-
そ の 他	3	3	-	-	-

資料 総務省統計局『国勢調査報告』

## 3-28 夫の年齢(5歳階級)、妻の年齢(5歳階級)別高齢夫婦世帯数(妻が60歳未満、高齢夫婦と未婚の18歳未満の者から成る世帯及び夫が65歳未満—特掲)(平成17年)

区 分	妻 が 6 0 歳 以 上							(別掲) 妻が 60歳未満	(別掲) 高齢夫婦と 未婚の18歳 未満の者か ら成る世帯
	総 数	60～64歳	65～69	70～74	75～79	80～84	85歳以上		
総 数	6,350	929	1,793	1,756	1,225	518	129	171	17
夫が65～69歳	1,634	733	763	124	11	3	-	133	8
70～74	1,854	166	837	736	103	12	-	26	5
75～79	1,543	23	172	758	516	59	15	11	3
80～84	884	6	19	126	501	221	11	1	1
85歳以上	435	1	2	12	94	223	103	-	-
(別掲)									
夫が60歳未満	33	-	24	7	2	-	-	-	-
60～64歳	117	-	98	17	2	-	-	-	-

資料 総務省統計局『国勢調査報告』

## 4 事業所

第4-1表から第4-3表は、総務省統計局が実施している事業所・企業統計調査（指定統計第2号）の結果である。この所を対象に事業所の実態を明らかにすることを目的として行なわれている。以下は平成13年及び平成18年は10月1日

4-1 産業（大分類）、経営組織（2区分）、従業者規模（6区分）別

産 業	総 数				民 営			
	事業所数		従業者数		総 数		1 ～ 4人	
	総数	構成比	総数	構成比	事業所数	従業者数	事業所数	従業者数
総数(平成18年)	6,331	100.0	53,084	100.0	6,201	49,189	4,041	8,465
A 農 業	4	0.1	74	0.1	4	74	1	4
B 林業	-	-	-	-	-	-	-	-
C 漁業	-	-	-	-	-	-	-	-
D 鉱業	2	0.0	11	0.0	2	11	-	-
E 建設業	556	8.8	4,319	8.1	556	4,319	269	648
F 製造業	256	4.0	7,181	13.5	256	7,181	88	205
G 電気・ガス・熱供給・水道業	12	0.2	479	0.9	8	345	1	4
H 情報通信業	28	0.4	459	0.9	28	459	16	42
I 運輸業	107	1.7	2,391	4.5	105	2,383	40	73
J 卸売・小売業	1,999	31.6	11,458	21.6	1,999	11,458	1,338	2,979
K 金融・保険業	119	1.9	1,226	2.3	119	1,226	57	151
L 不動産業	247	3.9	463	0.9	246	454	233	358
M 飲食店・宿泊業	924	14.6	4,224	8.0	924	4,224	648	1,413
N 医療・福祉	475	7.5	9,727	18.3	450	9,010	158	381
O 教育・学習支援業	250	3.9	2,523	4.8	196	1,235	138	222
P 複合サービス事業	54	0.9	427	0.8	54	427	30	64
Q サービス業(他に分類されないもの)	1,271	20.1	6,660	12.5	1,254	6,383	1,024	1,921
R 公務(他に分類されないもの)	27	0.4	1,462	2.8	-	-	-	-
総数(平成16年)	6,430	100.0	48,874	100.0	6,430	48,874	4,263	8,989
A 農 業	4	0.1	60	0.1	4	60	2	6
B 林業	-	-	-	-	-	-	-	-
C 漁業	-	-	-	-	-	-	-	-
D 鉱業	1	0.0	4	0.0	1	4	1	4
E 建設業	561	8.7	4,437	9.1	561	4,437	272	646
F 製造業	287	4.5	7,160	14.6	287	7,160	103	223
G 電気・ガス・熱供給・水道業	8	0.1	292	0.6	8	292	-	-
H 情報通信業	30	0.5	591	1.2	30	591	15	36
I 運輸業	116	1.8	2,585	5.3	116	2,585	46	85
J 卸売・小売業	2,117	32.9	11,919	24.4	2,117	11,919	1,445	3,321
K 金融・保険業	125	1.9	1,281	2.6	125	1,281	58	142
L 不動産業	243	3.8	420	0.9	243	420	228	343
M 飲食店・宿泊業	994	15.5	4,401	9.0	994	4,401	714	1,546
N 医療・福祉	413	6.4	8,160	16.7	413	8,160	155	370
O 教育・学習支援業	207	3.2	1,134	2.3	207	1,134	154	261
P 複合サービス事業	36	0.6	146	0.3	36	146	24	46
Q サービス業(他に分類されないもの)	1,288	20.0	6,284	12.9	1,288	6,284	1,046	1,960
R 公務(他に分類されないもの)	...	...	...	...	...	...	...	...

資料 総務省統計局



調査は、個人経営の農林水産業を除くすべての事業所(物の生産又はサービスの提供が事業として行われている個々の場  
平成16年は6月1日を調査期日として実施された結果である。

## 事業所数及び従業者数(平成16年・平成18年)

民		民		民		営		派遣・下請 け従業者の み事業所数	国及び地方公共団体	
5～9人	10～19人	20～29人	30人以上	事業所数	従業者数	事業所数	従業者数		事業所数	従業者数
1,104	7,146	594	8,126	194	4,578	264	20,874	4	130	3,895
1	9	1	10	-	-	1	51	-	-	-
-	-	-	-	-	-	-	-	-	-	-
-	-	-	-	-	-	-	-	-	-	-
2	11	-	-	-	-	-	-	-	-	-
145	963	99	1,322	21	485	22	901	-	-	-
48	317	50	687	16	390	54	5,582	-	-	-
1	8	-	-	-	-	6	333	-	4	134
6	38	2	27	-	-	4	352	-	-	-
15	104	16	227	7	165	27	1,814	-	2	8
382	2,450	169	2,310	66	1,558	43	2,161	1	-	-
22	153	25	368	7	161	8	393	-	-	-
11	66	2	30	-	-	-	-	-	1	9
171	1,072	75	974	24	570	5	195	1	-	-
128	849	78	1,155	29	701	57	5,924	-	25	717
30	183	20	273	2	42	6	515	-	54	1,288
21	131	1	16	-	-	2	216	-	-	-
121	792	56	727	22	506	29	2,437	2	17	277
-	-	-	-	-	-	-	-	-	27	1,462
1,106	7,173	586	7,974	211	5,032	251	19,706	13	...	...
1	5	-	-	-	-	1	49	-	...	...
-	-	-	-	-	-	-	-	-	...	...
-	-	-	-	-	-	-	-	-	...	...
-	-	-	-	-	-	-	-	-	...	...
142	924	102	1,364	23	546	22	957	-	...	...
58	402	53	776	17	387	56	5,372	-	...	...
2	14	-	-	1	28	5	250	-	...	...
6	41	3	40	1	21	4	453	1	...	...
17	117	18	253	7	168	28	1,962	-	...	...
391	2,465	172	2,350	69	1,629	36	2,154	4	...	...
23	153	27	363	7	170	10	453	-	...	...
11	65	1	12	-	-	-	-	3	...	...
184	1,217	71	980	20	500	4	158	1	...	...
114	746	57	797	35	839	52	5,408	-	...	...
23	152	18	228	7	162	5	331	-	...	...
10	74	2	26	-	-	-	-	-	...	...
124	798	62	785	24	582	28	2,159	4	...	...
...	...	...	...	...	...	...	...	...	...	...

## 4 事業所

## 4-2 産業大分類別・年次別事業所数及び従業者数（平成13年・平成16年・平成18年）

平成14年に産業分類の改訂が行われている。

平成16年調査は民営事業所が対象の調査である。

（ ）内は公営事業所の数値である。

産 業	平 成 1 3 年		産 業	平 成 1 6 年		平 成 1 8 年	
	事業所数	従業者数		事業所数	従業者数	事業所数	従業者数
総 数	7,076 (163)	56,688 (4,988)	総 数	6,430	48,874	6,331 (130)	53,084 (3,895)
A 農 業	3 (-)	43 (-)	A 農 業	4	60	4 (-)	74 (-)
B 林 業	- (-)	- (-)	B 林 業	-	-	- (-)	- (-)
C 漁 業	- (-)	- (-)	C 漁 業	-	-	- (-)	- (-)
D 鉱 業	- (-)	- (-)	D 鉱 業	1	4	2 (-)	11 (-)
E 建 設 業	594 (-)	5,061 (-)	E 建 設 業	561	4,437	556 (-)	4,319 (-)
F 製 造 業	326 (-)	7,834 (-)	F 製 造 業	287	7,160	256 (-)	7,181 (-)
G 電気・ガス・熱供給・水道業	16 (6)	731 (176)	G 電気・ガス・熱供給・水道業	8	292	12 (4)	479 (134)
H 運 輸 ・ 通 信 業	165 (23)	3,383 (347)	H 情 報 通 信 業	30	591	28 (-)	459 (-)
I 卸売・小売業、飲食店	3,403 (-)	17,285 (-)	I 運 輸 業	116	2,585	107 (2)	2,391 (8)
J 金 融 ・ 保 険 業	144 (-)	1,503 (-)	J 卸 売 ・ 小 売 業	2,117	11,919	1,999 (-)	11,458 (-)
K 不 動 産 業	170 (1)	382 (7)	K 金 融 ・ 保 険 業	125	1,281	119 (-)	1,226 (-)
L サ ー ビ ス 業	2,211 (89)	19,002 (2,994)	L 不 動 産 業	243	420	247 (1)	463 (9)
M 公務(他に分類されないもの)	44 (44)	1,464 (1,464)	M 飲 食 店 ・ 宿 泊 業	994	4,401	924 (-)	4,224 (-)
			N 医 療 ・ 福 祉	413	8,160	475 (25)	9,727 (717)
			O 教 育 ・ 学 習 支 援 業	207	1,134	250 (54)	2,523 (1,288)
			P 複 合 サ ー ビ ス 業	36	146	54 (-)	427 (-)
			Q サ ー ビ ス 業(他に分類されないもの)	1,288	6,284	1,271 (17)	6,660 (277)
			R 公 務(他に分類されないもの)	...	...	27 (27)	1,462 (1,462)

資料 総務省統計局

## 4-3 産業中分類別事業所数及び従業者数（平成18年）

産業中分類			事業所数	従業者数	産業中分類			事業所数	従業者数
全産業			6,331	53,084	J 卸売・小売業		1,999	11,458	
A	農	業	4	74	49 各種商品卸売業		1	25	
01	農	業	4	74	50 繊維・衣服等卸売業		5	24	
B	林	業	-	-	51 飲食料品卸売業		68	557	
02	林	業	-	-	52 建築材料・金属材料卸売業		102	670	
C	漁	業	-	-	53 機械器具卸売業		57	373	
03	漁	業	-	-	54 その他の卸売業		73	561	
D	鉱	業	2	11	55 各種商品小売業		4	349	
05	鉱	業	2	11	56 織物・衣服・身の回り品小売業		222	810	
E	建設	業	556	4,319	57 飲食料品小売業		643	3,991	
06	総合工事業		246	1,571	58 自動車・自転車小売業		122	680	
07	職別工事業(設備工事を除く)		155	912	59 家具・じゅう器・機械器具小売業		149	656	
08	設備工事業		155	1,836	60 その他の小売業		553	2,762	
F	製造	業	256	7,181	K 金融・保険業		119	1,226	
09	食料品製造業		46	952	61 銀行業		14	250	
10	飲料・たばこ・飼料製造業		1	7	62 協同組織金融業		11	179	
11	繊維工業		1	6	64 貸金業・投資業等非預金信用		29	124	
12	衣服・その他の繊維製品製造業		16	453	65 証券業・商品先物取引業		2	42	
13	木材・木製品製造業(家具を除く)		4	12	66 補助的金融業・金融付帯業		1	5	
14	家具・装飾品製造業		16	60	67 保険業(保険媒介代理業含む)		62	626	
15	パルプ・紙・紙加工品製造業		3	44	L 不動産業		247	463	
16	印刷・同関連業		26	183	68 不動産取引業		54	154	
17	化学工業		24	2,146	69 不動産賃貸業・管理業		193	309	
18	石油製品・石炭製品製造業		1	13	M 飲食店・宿泊業		924	4,224	
19	プラスチック製品製造業		7	207	70 一般飲食店		368	2,224	
20	ゴム製品製造業		2	18	71 遊興飲食店		523	1,756	
22	窯業・土石製品製造業		14	353	72 宿泊業		33	244	
23	鉄鋼業		3	50	N 医療・福祉		475	9,727	
24	非鉄金属製造業		5	463	73 医療業		342	7,038	
25	金属製品製造業		28	403	74 保健衛生		4	86	
26	一般機械器具製造業		19	788	75 社会保険・社会福祉・介護業		129	2,603	
27	電気機械器具製造業		7	396	O 教育・学習支援業		250	2,523	
28	情報通信機械器具製造業		2	110	76 学校教育		66	1,891	
29	電子部品・デバイス製造業		3	311	77 その他の教育・学習支援業		184	632	
30	輸送用機械器具製造業		7	92	P 複合サービス事業		54	427	
31	精密機械器具製造業		1	7	78 郵便局		27	317	
32	その他の製造業		20	107	79 協同組合(他に分類されないもの)		27	110	
G	電気・ガス・熱供給・水道業		12	479	Q サービス業(他に分類されないもの)		1,271	6,660	
33	電気業		3	211	80 専門サービス業		154	697	
34	ガス業		3	88	81 学術・開発研究機関		1	1	
36	水道業		6	180	82 洗濯・理容・美容・浴場業		523	1,182	
H	情報通信業		28	459	83 その他の生活関連サービス業		73	233	
37	通信業		11	313	84 娯楽業		58	744	
39	情報サービス業		7	56	85 廃棄物処理業		29	561	
41	映像・音声・文字情報製作業		10	90	86 自動車整備業		102	327	
I	運輸業		107	2,391	87 機械等修理業		32	142	
42	鉄道業		3	51	88 物品賃貸業		27	153	
43	道路旅客運送業		30	547	89 広告業		4	17	
44	道路貨物運送業		51	1,170	90 その他の事業サービス業		62	2,099	
45	水運業		7	116	91 政治・経済・文化団体		52	131	
47	倉庫業		2	15	92 宗教		150	360	
48	運輸に付帯するサービス業		14	492	93 その他のサービス業		4	13	
					R 公務(他に分類されないもの)		27	1,462	
					95 国家公務		11	222	
					96 地方公務		16	1,240	

## 4-4 事業所の従業者数の推移

この表は、時系列的に調査している事業所のみ掲載している。

- 1 昭和 55 年 4 月 1 日を以て三井アルミニウム工業(株)から分離別会社となった三池火力発電(株)三池火力発電所の従業者数は平成 7 年まで九州三井アルミニウム工業(株)に含む。
- 2 平成 7 年 4 月 1 日(株)三井三池製作所三池事業所から平成 5 年 4 月 1 日に分離会社となった(株)三作エレクトクス、(株)三作ファブリック、三作精工(株)、三作機工(株)へ従業者移籍
- 3 三井石炭鉱業(株)三池鉱業所は、平成 9 年 3 月 30 日をもって採炭廃止
- 4 平成 9 年 10 月 1 日合併により、三井東圧化学(株)大牟田工業所より三井化学(株)大牟田工場へ商号及び事業所名変更
- 5 平成 15 年 9 月 26 日付けで、西部ガスの子会社となり三井鉱山化成(株)よりエスジーケミカル(株)へ事業所名変更
- 6 平成 16 年 4 月 1 日付けで、九州電力(株)港発電所は廃止。平成 16 年については苓北発電所撤去工事課駐在員を掲載
- 7 平成 17 年 3 月 1 日付けで、(株)三井三池製作所は(株)サンモールドを吸収合併
- 8 平成 17 年 4 月 1 日付けで、三井鉱山(株)三池事業所は三井鉱山(株)三池港物流カンパニーへ事業所名変更
- 9 三池火力発電(株)三池火力発電所は、平成 18 年 4 月 17 日をもって解散
- 10 平成 21 年 4 月 1 日付けで、三井鉱山(株)三池港物流カンパニーは日本コークス工業(株)三池事業所へ事業所名変更  
(各年 4 月 1 日現在、単位人)

区 分	国勢調査の行なわれた年			直 近 3 年		
	平成 7 年	12 年	17 年	19 年	20 年	21 年
総 数	3,570	1,933	1,469	1,503	1,558	1,880
男	3,399	1,819	1,382	1,395	1,449	1,758
女	171	114	87	108	109	122
三井石炭鉱業(株)三池鉱業所	1,386	-	-	-	-	-
男	1,368	-	-	-	-	-
女	18	-	-	-	-	-
電気化学工業(株)大牟田工場	521	494	417	435	445	468
男	483	456	388	402	410	433
女	38	38	29	33	35	35
三井化学(株)大牟田工場	684	599	341	406	450	607
男	651	582	330	385	426	573
女	33	17	11	21	24	34
エスジーケミカル(株)	64	60	54	52	42	42
男	62	58	52	50	40	40
女	2	2	2	2	2	2
九州三井アルミニウム工業(株)	244	212	160	174	178	189
男	229	197	153	164	167	178
女	15	15	7	10	11	11
三池火力発電(株)三池火力発電所	-	62	59	-	-	-
男	-	58	56	-	-	-
女	-	4	3	-	-	-
三 池 製 錬 (株)	76	70	62	67	69	67
男	72	67	59	63	65	64
女	4	3	3	4	4	3
(株)三井三池製作所九州事業所	278	259	211	212	217	342
男	236	229	188	185	195	315
女	42	30	23	27	22	27
日本コークス工業(株)三池事業所	227	98	165	157	157	165
男	213	95	156	146	146	155
女	14	3	9	11	11	10
九州電力(株)港発電所	90	79	-	-	-	-
男	85	77	-	-	-	-
女	5	2	-	-	-	-

資料 企画総務部総務課

(注) 各事業所の関連会社の従業者数は含まれていない。

## 5 農林水産業

第 5-1 表から第 5-13 表及び第 5-16、17 表は、農林水産省所管の農業センサス（指定統計第 26 号）の結果である。この調査は、わが国農林業の実態を明らかにするとともに、農林行政に必要な農業及び林業に関する基礎資料を整備することを目的として 5 年ごとに 2 月 1 日現在で実施されている。調査の対象となった農家は、経営耕地面積が 10a 以上、また、農産物販売金額が 15 万円以上とした。

販売農家とは、経営耕地面積が 30a 以上又は過去 1 年間の農産物販売金額が 50 万円以上の農家、自給的農家とは、経営耕地面積 30a 未満かつ過去 1 年間の農産物販売金額が 50 万円未満の農家、例外規定販売農家とは、経営耕地面積が 30a 未満で農産物販売額が 50 万円以上の農家をいう。

平成 7 年は 1995 年農林業センサス、平成 12 年は 2000 年世界農業センサス、平成 17 年は 2005 年農林業センサスの結果を掲げた。

### 5-1 農家数の推移

年次	総農家数	自給的農家	販売農家
平成 7 年	1,452	533	919
12	1,212	452	760
17	1,075	457	618

資料 各年農業センサス

### 5-2 専業別農家数(販売農家)

専業農家とは、世帯員のうち自営農業以外で収入を得ている世帯員が全くいない農家、兼業農家とは、世帯員のうち自営農業以外で収入を得る人が 1 人以上いる農家で、第 1 種兼業とは、その世帯の家計が農業部門の収入に主として依存している農家、第 2 種兼業とは、その世帯の家計が農業部門以外の収入に依存している農家のことである。なお、自営農業とは、自家農業に他家の農作業請負を含めたものをいう。

年次	総数	専業農家		兼業農家			
		実数	構成比	第 1 種兼業		第 2 種兼業	
				実数	構成比	実数	構成比
平成 7 年	919	209	22.7	157	17.1	553	60.2
12	760	200	26.3	134	17.6	426	56.1
17	618	218	35.3	107	17.3	293	47.4

資料 各年農業センサス

### 5-3 経営耕地面積規模別農家数(販売農家)

例外規定の農家とは、経営耕地面積が 30a 未満で、調査日前 1 年間の農産物販売額が 50 万円以上の農家をいう。

年次	総数	30~50a 未満	50~100a	100~150a	150~200a	200a 以上	例外規定 販売農家
平成 7 年	919	309	350	117	43	82	18
12	760	236	305	88	46	76	9
17	618	176	237	84	35	77	9

資料 各年農業センサス

## 5-4 農業労働力保有状態別農家数(販売農家)

年次	総数	農業専従者がいる農家				農業専従者がいない農家
		小計	男女の専従者がいる	専従者のほ 男 子 の み	専従者のほ 女 子 の み	
平成7年	919	506	262	133	111	413
12	760	434	233	120	81	326
17	618	386	200	130	56	232

資料 各年農業センサス

## 5-5 農家人口(販売農家)

(単位 戸・人)

年次	農家数	総数	農 家 人 口											
			男						女					
			計	15歳未満	15～29	30～49	50～64	65歳以上	計	15歳未満	15～29	30～49	50～64	65歳以上
平成7年	919	5,622	2,625	283	418	647	635	642	2,997	290	481	648	714	864
12	760	3,137	1,497	210	227	340	318	402	1,640	186	238	354	344	518
17	618	2,340	1,125	114	159	230	244	378	1,215	95	167	230	271	452

資料 各年農業センサス

## 5-6 農業後継者の有無別農家数(販売農家)

年次	合計	同居のあとつぎがいる			同居のあとつぎがいない		
		計	男の同居の あとつぎ	女の同居の あとつぎ	計	他出あとつぎ が いる	他出あとつぎ が いない
12	760	346	313	33	414	84	330
17	618	190	176	14	428	62	366

資料 各年農業センサス

## 5-7 農家の世帯員数、農業従事者数及び農業専従者数(販売農家)

農業従事者とは、調査日前1年間に自営農業に1日でも従事したことのある世帯員をいう。

農業専従者とは、調査日前1年間に自営農業に150日以上従事した者をいう。

年次	15歳以上世帯員数			農業従事者数			農業専従者数		
	総数	男	女	総数	男	女	総数	男	女
平成7年	3,354	1,568	1,786	2,452	1,272	1,180	1,418	541	877
12	2,741	1,287	1,454	2,199	1,126	1,073	1,297	533	764
17	2,131	1,011	1,120	1,626	843	783	1,141	531	610

資料 各年農業センサス

## 5-8 経営耕地面積(販売農家)

(単位 戸・a)

年次	経営耕地総面積	田	畑	樹園地
平成7年	87,902	63,695	5,416	18,791
12	79,134	58,915	4,183	16,036
17	72,383	56,393	3,424	12,566

資料 各年農業センサス

## 5-9 借入耕地のある農家数及び借入耕地面積(販売農家)

(単位 戸・a)

年次	総実農家数		田		畑		樹園地	
	農家数	面積	農家数	面積	農家数	面積	農家数	面積
平成7年	346	18,553	319	17,488	48	460	25	605
12	351	20,635	320	19,276	48	360	33	999
17	269	22,016	248	20,816	32	369	25	831

資料 各年農業センサス

## 5-10 家畜飼養農家数及び飼養頭羽数(販売農家)

(単位 戸・頭・羽)

年次	乳用牛		肉用牛		豚		採卵鶏		ブロイラー	
	農家数	頭数	農家数	頭数	農家数	頭数	農家数	羽数	農家数	羽数
平成7年	3	213	5	612	3	463	5	8,500	4	286,000
12	3	201	3	524	1	X	2	X	5	331,500
17	3	173	3	433	-	-	2	X	3	258,000

資料 各年農業センサス

## 5-11 農用機械の所有台数(販売農家)

年次	動力耕うん機・農用トラクター				動力防除機	動力田植機	バインダー	自脱型コンバイン	米麦用乾燥機
	歩行型	15馬力未満	15～30	30馬力以上					
平成7年	375	212	367	61	629	595	109	471	485
12	245	162	337	70	386	448	64	419	389
17	-	157	325	74	376	388	-	219	-

資料 各年農業センサス

注) 2005年農林業センサスでは、従来の動力耕うん機・農用トラクターの歩行型は動力規模別へ振り分けられている。

注) 2005年農林業センサスでは、動力耕うん機・農用トラクターの歩行型、バインダー、米麦用乾燥機の調査は行われていない。

## 5-12 農産物販売金額規模別農家数(販売農家)

年次	総数	販売なし	15万円未満	15～50	50～100	100～200	200～300	300～500	500～700	700～1000	1000～1500	1500万円以上
平成7年	919	29	83	286	228	125	51	48	27	19	9	14
12	760	70	108	220	145	71	34	47	23	27	8	7
17	618	65	243		103	75	31	42	24	21	5	9

資料 各年農業センサス

注) 2005年農林業センサスでは、「15万円未満」と「15～50」を「50万円未満」として調査は行われた。

## 5-13 農産物販売金額1位の部門別農家数

年次	総数	稲作	麦類作	雑穀・いも類・豆類	工芸農作物	露地野菜	施設野菜	果樹類	その他の作物	酪農	肉用牛	養豚	養鶏	その他の畜産
平成7年	890	576	2	4	-	16	28	242	9	3	3	2	5	-
12	690	387	10	18	-	22	36	202	5	2	2	-	6	-
17	553	263	23	28	-	17	41	168	6	3	2	-	2	-

資料 各年農業センサス

## 5-14 農畜産物生産量

(単位 ha・t)

種 別	平成 17 年度		平成 18 年度		平成 19 年度		平成 20 年度	
	作付面積	生産量	作付面積	生産量	作付面積	生産量	作付面積	生産量
農 作 物								
米	434	1,350	434	1,800	432	1,800	446	2,090
麦類	261	895	261	1,040	245	1,140	243	1,050
いも類	13	176	3	-	4	-	3	-
雑こく、豆類	103	181	103	119	94	112	107	173
そさい	18	619	136	731	14	458	10	334
果物	246	3,721	235	2,388	233	3,035	230	2,323
工芸作物 (茶・なたね・い草)	3	8	4	8	2	5	2	4
畜 産 物								
肉用牛	-	566頭	-	580頭	-	587頭	-	500頭
生乳	-	799kℓ	-	150kℓ	-	780kℓ	-	830kℓ
子ぶた	-	100頭	-	...	-	...	-	...
肉ぶた	-	120頭	-	...	-	...	-	...
ブロイラー	-	264,500羽	-	68,000羽	-	266,000羽	-	258,000羽
卵	-	33t	-	...	-	...	-	...

資料 産業経済部農林水産課

## 5-15 農地転用状況

(単位 a)

年 次	農地面積	転用総数		公共施設		会社工場		住 宅		そ の 他	
		件数	面積	件数	面積	件数	面積	件数	面積	件数	面積
平成 16 年	146,583	147	805	35	183	1	4	70	315	41	303
17	145,316	90	891	16	209	-	-	53	581	21	101
18	138,064	135	660	23	152	-	-	71	292	41	216
19	137,479	96	574	4	44	1	41	66	294	25	195
20	135,340	118	545	11	55	-	-	66	312	41	178

資料 農業委員会事務局

## 5-16 経営内容別農林業経営体数

(単位 経営体・%)

区 分	農林業 経営体計	農業のみを 行っている 経営体	林業のみを 行っている 経営体	農業と林業を 行っている 経営体
平成 17 年	636	565	5	66
構成比	100	88.8	0.8	10.4

資料 2005 年農林業センサス

## 5-17 所有山林規模別林家数と面積(保有山林面積 3ha 以上の林家)

(単位 戸・a)

年 次	計		3~5ha		5~10		10~20		20~30		30~50		50~100		100~500		500ha 以上	
	林家数	面積	林家数	面積	林家数	面積	林家数	面積	林家数	面積	林家数	面積	林家数	面積	林家数	面積	林家数	面積
平成 17 年	9	16,239	4	1,220	1	900	1	1,000	1	2,000	-	-	2	11,119	-	-	-	-

資料 2005 年農林業センサス



第5-18表から第5-28表は、農林水産省所管の漁業センサス（指定統計第67号）の結果である。この調査は、わが国漁業の実態を把握し、漁業の基本的生産構造、就業構造及び背景を明らかにするとともに、漁業構造の改善等水産行政施策の基礎資料を整備することを目的として5年ごとに11月1日現在で実施されている。

平成10年の第10次漁業センサス、平成15年の第11次漁業センサス、平成20年の第12次漁業センサスの結果を掲げた。

## 5-18 漁業経営体の基本構成

(単位 隻・人・万円)

年次	経営体数	漁 船			最盛期の海上作業従事者			1経営体平均漁獲金額
		無動力船	船外機付船	動力船	総数	家族	雇用者	
平成10年	240	94	159	174	529	454	75	850
15	157	68	133	140	301	295	6	438
20	138	41	107	116	257	218	30	-

資料 各年漁業センサス

## 5-19 経営体階層別経営体数

年次	総数	漁船非使用	無動力船のみ	船外機付船	動力船使用				のり養殖漁船使用
					1トン未満	1～3	3～5	5～10	
平成10年	240	25	-	-	21	11	46	3	134
15	157	2	-	-	19	13	41	2	80
20	138	2	-	-	9	15	37	1	58

資料 各年漁業センサス

(注)平成20年の最盛期の海上作業従事者については、11月1日現在の数値である。

## 5-20 経営組織別経営体数、専兼業別個人経営体数

年次	経営組織別経営体数			専・兼業別個人経営体数			
	総数	個人	共同	総数	漁業のみ	漁業が主	漁業が従
平成10年	240	227	14	227	154	59	14
15	157	157	-	157	70	52	35
20	138	138	-	138	69	36	33

資料 各年漁業センサス

## 5-21 最盛期の海上作業従事者構成別経営体数

年次	総数	家族従業者のみ	雇用者のみ	家族と雇用者		
				家族と雇用者が同数	家族が雇用者より多い	雇用者が家族より多い
平成10年	240	198	1	13	22	6
15	157	152	-	3	2	-
20	121	97	-	3	18	3

資料 各年漁業センサス

(注)平成20年については、11月1日現在の海上作業従業者構成別経営体数である。

## 5-22 主とする兼業種類別経営体数

## その1 漁業を主とする経営体

年次	総数	自 営 業		共同経営に出資従事	雇 わ れ		
		農 業	そ の 他		漁業雇われ	漁 業 外 雇 わ れ	
						常 雇	臨時雇・日雇
平成10年	59	11	6	2	1	26	13
15	52	13	8	-	-	18	13
20	36	21		-	2	32	

資料 各年漁業センサス

(注)平成20年については、複数の兼業種類を営んだ経営体は、それぞれ営んだ兼業種類の項目毎に1経営体と計上されているので、内訳の合計は実数とはならない。

## その2 漁業を従とする経営体

年次	総数	自 営 業		共同経営に出資従事	雇 わ れ		
		農 業	そ の 他		漁業雇われ	漁 業 外 雇 わ れ	
						常 雇	臨時雇・日雇
平成10年	14	2	1	3	-	6	2
15	35	2	24	-	-	8	1
20	33	20		-	2	24	

資料 各年漁業センサス

(注)平成20年については、複数の兼業種類を営んだ経営体は、それぞれ営んだ兼業種類の項目毎に1経営体と計上されているので、内訳の合計は実数とはならない。

## 5-23 営んだ漁業種類別経営体数

年次	総数(実数)	刺 し 網	釣 り	は え 縄	採 貝	採 藻	そ の 他 の 漁 業	の り 養 殖
平成10年	240	56	30	-	120	3	30	137
15	157	14	67	-	34	-	9	80
20	138	14	30	3	27		6	58

資料 各年漁業センサス

## 5-24 漁獲金額別経営体数

年次	総数	30万円未満	30	50	100	200	500	1,000万円以上
			50	100	200	500	1,000	
平成10年	240	10	2	12	50	59	30	77
15	157	30	12	15	9	26	41	24
20	138	59			24		22	33

資料 各年漁業センサス

## 5-25 世帯の経済中心者の専業別経営体数（個人経営のみ）

年次	総数	経済的中心者が 自営漁業に従事しない	経済的中心者が自営漁業に従事する		
			漁業のみ	漁業が主	漁業が従
平成10年	227	-	190	28	9
15	157	1	100	25	31
20	138	-	69	36	33

資料 各年漁業センサス

## 5-26 自営・雇われ別漁業就業者数

(単位 人)

年次	総数	自営のみ	自営が主	雇われが主	雇われのみ
平成10年	450	399	8	4	39
15	290	288	-	-	2
20	255	172	36	47	

資料 各年漁業センサス

## 5-27 性別・年齢別漁業就業者数

(単位 人)

年次	総数	男							女						
		総数	15	20	30	40	50	60歳	総数	15	20	30	40	50	60歳
			19歳	29	39	49	59	以上		19歳	29	39	49	59	以上
平成10年	450	280	1	20	30	30	105	94	170	-	5	13	30	72	50
15	290	192	1	5	13	23	54	96	98	-	3	6	10	39	40
20	290	194	-	4	19	27	26	118	96	-	2	7	6	25	56

資料 各年漁業センサス

## 5-28 のり養殖面積規模別経営体数

年次	総数	500m <sup>2</sup>	500	1,000	2,000	3,000	5,000	10,000 m <sup>2</sup>
		未満	1,000	2,000	3,000	5,000	10,000	以上
平成10年	137	-	-	1	9	25	53	49
15	80	-	-	-	3	40	34	3
20	58	-	-	-	1	22	32	3

資料 各年漁業センサス

## 6 鉱 業

## 6-1 出炭量及び

次の表は、平成9年3月30日をもって採炭を廃止した三井石炭鉱業(株)三池鉱業所の昭和17年度以降の1年間は年度末現在の人数である。

年 度	出 炭 量	従 業 者 数		
		総 数	男	女
昭和17年度	3,532,832	...	...	...
18	3,781,286	...	...	...
19	4,031,652	...	...	...
20	1,609,892	...	...	...
21	1,521,310	24,704	22,420	2,284
22	1,827,658	25,588	23,538	2,000
23	1,966,700	23,080	21,175	1,905
24	2,105,800	22,382	20,824	1,558
25	2,037,900	17,600	16,722	878
26	2,098,500	17,237	16,375	862
27	2,037,900	17,002	16,143	859
28	1,644,400	15,172	14,474	698
29	2,059,800	15,135	14,429	706
30	1,906,100	15,003	14,281	722
31	2,073,700	15,059	14,334	725
32	2,186,600	15,146	14,377	769
33	2,129,600	15,057	14,222	835
34	1,416,900	12,822	12,156	666
35	1,193,300	12,261	11,630	631
36	3,856,100	11,942	11,305	637
37	4,152,200	11,497	10,868	629
38	3,424,900	...	...	...
39	4,376,800	...	...	...
40	5,061,200	10,444	9,879	565
41	5,484,100	...	...	...
42	5,161,000	...	...	...
43	6,146,000	...	...	...
44	6,309,484	...	...	...

資料 企画総務部総務課

## 従業者数の推移

の出炭量及び各年度4月1日現在の従業者数の推移をまとめたものである。ただし、昭和38年度までの従業者数

(単位 トン・人)

年 度	出 炭 量	従 業 者 数		
		総 数	男	女
昭和45年度	6,573,382	7,822	7,394	428
46	6,040,955	7,341	6,940	401
47	5,661,322	6,978	6,605	373
48	4,865,207	6,625	6,248	377
49	5,201,334	6,150	5,804	346
50	5,172,910	6,280	5,976	304
51	4,809,233	5,946	5,564	382
52	5,177,547	5,545	5,180	365
53	5,373,415	6,280	5,914	366
54	5,045,712	5,954	5,593	361
55	5,338,193	5,242	5,109	133
56	4,887,573	5,004	4,880	124
57	4,975,039	4,873	4,759	114
58	4,263,561	4,661	4,559	102
59	4,344,177	4,411	4,315	96
60	4,527,892	4,345	4,261	84
61	4,142,080	4,288	4,207	81
62	3,532,108	4,080	4,002	78
63	3,121,171	3,423	3,362	61
平成元年度	2,511,201	2,696	2,641	55
2	2,141,642	2,017	1,991	26
3	2,253,490	1,919	1,894	25
4	2,349,970	1,793	1,769	24
5	2,253,168	1,648	1,625	23
6	2,252,854	1,506	1,485	21
7	2,270,509	1,386	1,368	18
8	2,189,843	1,327	1,310	17

## 7 製造業

第7-1表から第7-3表は、経済産業省所管の工業統計調査（指定統計第10号）の結果である。この調査は、工業活動調査は、日本標準産業分類の大分類F-製造業に属するすべての事業所（国及び公共企業体に属するものを除く。）についての事業所を対象とする。

平成16年、18年、19年調査では、製造業に属する事業所のうち、従業者3人以下の事業所の一部を乙調査の対象から日本標準産業分類の第12回改訂（平成19年3月23日総務省告示第175号）に伴い、新産業分類にて表示している。

7-1 製造業

年次 産業中分類 従業者規模	事業所数				従業者数				
	総数	会社	組合 その他の 法人	個人	総数			常用労働者	個人事業主 家族従業者
					総数	男	女		
平成16年	170	142	1	27	6,266	4,431	1,835	6,222	44
17	172	147	1	24	6,428	4,567	1,861	6,391	37
18	161	139	1	21	6,272	4,480	1,792	6,238	34
19	171	148	1	22	7,035	4,942	2,093	7,001	34
20	174	151	1	22	7,469	5,327	2,142	7,435	34
(産業中分類)									
9 食料品	36	28	-	8	893	332	561	877	16
10 飲料・たばこ・飼料	2	1	1	-	15	11	4	15	-
11 繊維工業品	10	9	-	1	282	52	230	281	1
12 木材・木製品	2	1	-	1	30	27	3	29	1
13 家具・装備品	4	2	-	2	34	26	8	31	3
14 パルプ・紙・紙加工	1	-	-	1	9	3	6	8	1
15 印刷・同関連品	12	7	-	5	134	69	65	129	5
16 化学工業製品	18	18	-	-	1,810	1,510	300	1,810	-
17 石油製品・石炭製品	3	3	-	-	70	63	7	70	-
18 プラスチック製品	9	9	-	-	309	173	136	309	-
19 ゴム製品	3	3	-	-	35	22	13	35	-
20 なめし革・同製品・毛皮	-	-	-	-	-	-	-	-	-
21 窯業・土石製品	12	12	-	-	1,041	910	131	1,041	-
22 鉄鋼	4	4	-	-	62	54	8	62	-
23 非鉄金属	4	4	-	-	404	355	49	404	-
24 金属製品	15	13	-	2	331	273	58	326	5
25 はん用機械器具	8	7	-	1	531	482	49	530	1
26 生産用機械器具	11	11	-	-	809	522	287	809	-
27 業務用機械器具	1	1	-	-	14	9	5	14	-
28 電子部品・デバイス	1	1	-	-	45	30	15	45	-
29 電気機械器具	4	4	-	-	322	191	131	322	-
30 情報通信機械器具	2	2	-	-	186	134	52	186	-
31 輸送用機械器具	3	3	-	-	53	50	3	53	-
32 その他の製品	9	8	-	1	50	29	21	49	1
(従業者規模)									
a 4～9人	55	36	1	18	337	190	147	312	25
b 10～19	44	40	-	4	608	387	221	599	9
c 20～29	29	29	-	-	710	460	250	710	-
d 30～49	7	7	-	-	282	189	93	282	-
e 50～99	19	19	-	-	1,389	780	609	1,389	-
f 100～299	18	18	-	-	3,180	2,440	740	3,180	-
g 300人以上	2	2	-	-	963	881	82	963	-

資料 企画総務部総務課

の実態を明らかにすることを目的に毎年12月31日現在で実施されている。以下は、その本市独自集計である。て行なわれる。調査の種類は、甲・乙の調査にわかれるが甲調査は、従業員30人以上の事業所、乙調査は、29人以下除いたので、本表では、従業員4人以上の事業所について集計している。

## の概況（総括表）

（単位 万円）

現金給与総額	原 材 料 使 用 額 等	製 造 品 出 荷 額 等				年 次 産 業 中 分 類 従 業 者 規 模
		総 額	製造品出荷額	加工賃収入額	その他収入額	
2,611,805	13,704,935	22,923,331	22,331,884	546,751	44,696	16
2,676,606	15,775,176	25,275,197	24,549,945	675,302	49,950	17
2,711,296	17,588,654	28,265,378	27,750,263	374,859	140,256	18
2,855,935	20,139,110	31,344,245	30,339,385	436,769	568,091	19
3,096,965	22,252,367	33,623,141	31,322,688	461,264	1,839,189	20
						(産業)
212,095	881,978	1,532,384	1,440,278	61,992	30,114	9
X	X	X	X	-	X	10
59,870	70,929	165,511	148,376	15,808	1,327	11
X	X	X	X	-	X	12
5,397	14,679	22,429	22,421	8	-	13
X	X	X	X	-	-	14
39,719	39,667	108,896	102,317	6,579	-	15
1,005,030	9,329,824	15,005,060	13,730,406	64,109	1,210,545	16
39,681	638,989	840,782	673,138	-	167,644	17
86,983	242,690	435,606	431,307	940	3,359	18
8,333	31,822	53,865	53,865	-	-	19
-	-	-	-	-	-	20
513,264	2,862,957	4,364,359	4,287,195	63,235	13,929	21
31,690	222,161	454,939	454,046	313	580	22
192,086	2,411,693	3,227,249	3,224,749	2,500	-	23
137,278	560,101	905,397	828,587	76,810	-	24
237,522	2,296,004	3,161,751	2,919,551	138,152	104,048	25
278,533	968,952	1,227,796	1,136,039	27,492	64,265	26
X	X	X	X	X	X	27
X	X	X	X	-	-	28
127,127	1,282,979	1,367,733	1,143,247	176	224,310	29
X	X	X	X	X	X	30
17,551	39,077	67,182	59,258	453	7,471	31
12,078	10,076	33,610	27,741	1,414	4,455	32
						(規模)
76,763	212,512	454,383	436,335	11,224	6,824	a
179,972	853,986	1,446,072	1,265,266	110,816	69,990	b
251,467	795,289	1,638,349	1,362,767	43,532	232,050	c
X	X	X	X	36,046	X	d
522,245	3,458,667	5,128,618	4,739,586	28,890	360,142	e
1,345,314	12,485,368	16,685,169	16,274,551	230,756	179,862	f
X	X	X	X	-	X	g

## 7-2 産業（中分類）、従業者規模（4区分）別事業所数、

この表は、平成20年工業統計調査の本市

産業中分類	事業所数	従業者数			現金給与総額	原材料使用額等	製造品出荷額等
		総数	常用労働者	個人業主及び 家族従業者			
総数	55	337	312	25	76,763	212,512	454,383
9 食料品	12	76	66	10	11,734	15,822	41,507
10 飲料・たばこ・飼料	2	15	15	-	X	X	X
11 繊維工業品	3	20	19	1	3,037	7,811	12,551
12 木材・木製品	1	8	7	1	X	X	X
13 家具・装備品	3	20	17	3	X	X	X
14 パルプ・紙・紙加工品	1	9	8	1	X	X	X
15 印刷・同関連品	8	58	54	4	11,459	9,697	34,081
16 化学工業製品	3	17	17	-	7,921	89,368	189,389
17 石油製品・石炭製品	1	5	5	-	X	X	X
18 プラスチック製品	-	-	-	-	-	-	-
19 ゴム製品	1	5	5	-	X	X	X
20 なめし革・同製品・毛皮	-	-	-	-	-	-	-
21 窯業・土石製品	1	4	4	-	X	X	X
22 鉄鋼	-	-	-	-	-	-	-
23 非鉄金属	-	-	-	-	-	-	-
24 金属製品	3	15	12	3	X	X	X
25 はん用機械器具	2	9	8	1	X	X	X
26 生産用機械器具	4	20	20	-	4,854	3,793	12,405
27 業務用機械器具	-	-	-	-	-	-	-
28 電子部品・デバイス	-	-	-	-	-	-	-
29 電気機械器具	-	-	-	-	-	-	-
30 情報通信機械器具	-	-	-	-	-	-	-
31 輸送用機械器具	1	6	6	-	X	X	X
32 その他製品	9	50	49	1	12,078	10,076	33,610
総数	44	608	599	9	179,972	853,986	1,446,072
9 食料品	13	186	180	6	31,069	100,859	191,091
10 飲料・たばこ・飼料	-	-	-	-	-	-	-
11 繊維工業品	3	41	41	-	9,508	9,250	26,256
12 木材・木製品	-	-	-	-	-	-	-
13 家具・装備品	1	14	14	-	X	X	X
14 パルプ・紙・紙加工品	-	-	-	-	-	-	-
15 印刷・同関連品	2	24	23	1	X	X	X
16 化学工業製品	3	38	38	-	22,116	212,076	319,025
17 石油製品・石炭製品	1	13	13	-	X	X	X
18 プラスチック製品	5	66	66	-	X	X	X
19 ゴム製品	2	30	30	-	X	X	X
20 なめし革・同製品・毛皮	-	-	-	-	-	-	-
21 窯業・土石製品	1	18	18	-	X	X	X
22 鉄鋼	3	39	39	-	X	X	X
23 非鉄金属	1	12	12	-	X	X	X
24 金属製品	5	66	64	2	24,007	209,691	275,729
25 はん用機械器具	-	-	-	-	-	-	-
26 生産用機械器具	1	19	19	-	X	X	X
27 業務用機械器具	1	14	14	-	X	X	X
28 電子部品・デバイス	-	-	-	-	-	-	-
29 電気機械器具	1	18	18	-	X	X	X
30 情報通信機械器具	-	-	-	-	-	-	-
31 輸送用機械器具	1	10	10	-	X	X	X
32 その他製品	-	-	-	-	-	-	-

資料 企画総務部総務課



## 従業者数、現金給与総額、原材料使用額等、及び製造品出荷額等

独自集計結果である。

(単位 万円)

産業中分類	事業所数	従業者数			現金給与総額	原材料使用額等	製造品出荷額等
		総数	常用労働者	個人業主及び家族従業者			
2 0 ~ 2 9 人							
総数	29	710	710	-	251,467	795,289	1,638,349
9 食料品	6	150	150	-	34,173	38,420	103,976
10 飲料・たばこ・飼料	-	-	-	-	-	-	-
11 繊維工業品	1	29	29	-	X	X	X
12 木材・木製品	1	22	22	-	X	X	X
13 家具・装備品	-	-	-	-	-	-	-
14 パルプ・紙・紙加工品	-	-	-	-	-	-	-
15 印刷・同関連品	2	52	52	-	X	X	X
16 化学工業製品	5	115	115	-	53,660	239,712	610,437
17 石油製品・石炭製品	-	-	-	-	-	-	-
18 プラスチック製品	1	29	29	-	X	X	X
19 ゴム製品	-	-	-	-	-	-	-
20 なめし革・同製品・毛皮	-	-	-	-	-	-	-
21 窯業・土石製品	3	76	76	-	22,543	111,735	185,708
22 鉄鋼	1	23	23	-	X	X	X
23 非鉄金属	-	-	-	-	-	-	-
24 金属製品	5	125	125	-	48,414	81,596	187,117
25 はん用機械器具	2	46	46	-	X	X	X
26 生産用機械器具	1	23	23	-	X	X	X
27 業務用機械器具	-	-	-	-	-	-	-
28 電子部品・デバイス	-	-	-	-	-	-	-
29 電気機械器具	-	-	-	-	-	-	-
30 情報通信機械器具	1	20	20	-	X	X	X
31 輸送用機械器具	-	-	-	-	-	-	-
32 その他の製品	-	-	-	-	-	-	-
3 0 人以上							
総数	46	5,814	5,814	-	2,588,763	20,390,580	30,084,337
9 食料品	5	481	481	-	135,119	726,887	1,195,810
10 飲料・たばこ・飼料	-	-	-	-	-	-	-
11 繊維工業品	3	192	192	-	X	X	X
12 木材・木製品	-	-	-	-	-	-	-
13 家具・装備品	-	-	-	-	-	-	-
14 パルプ・紙・紙加工品	-	-	-	-	-	-	-
15 印刷・同関連品	-	-	-	-	-	-	-
16 化学工業製品	7	1,640	1,640	-	921,333	8,788,668	13,886,209
17 石油製品・石炭製品	1	52	52	-	X	X	X
18 プラスチック製品	3	214	214	-	60,234	135,937	274,603
19 ゴム製品	-	-	-	-	-	-	-
20 なめし革・同製品・毛皮	-	-	-	-	-	-	-
21 窯業・土石製品	7	943	943	-	X	X	X
22 鉄鋼	-	-	-	-	-	-	-
23 非鉄金属	3	392	392	-	X	X	X
24 金属製品	2	125	125	-	X	X	X
25 はん用機械器具	4	476	476	-	X	X	X
26 生産用機械器具	5	747	747	-	X	X	X
27 業務用機械器具	-	-	-	-	-	-	-
28 電子部品・デバイス	1	45	45	-	X	X	X
29 電気機械器具	3	304	304	-	X	X	X
30 情報通信機械器具	1	166	166	-	X	X	X
31 輸送用機械器具	1	37	37	-	X	X	X
32 その他の製品	-	-	-	-	-	-	-

この表は、平成 18 年、19 年、20 年の工業統計調査から従業者 30 人以上の事業所について工業用地の概況と、

年 産 業 中 分 類	用 地 及 び 建 築 面 積 ( m <sup>2</sup> )			工
	敷 地 面 積	建 築 面 積	延 建 築 面 積	総 量
平成 18 年	3,137,478	557,483	744,555	901,100
19	3,277,208	560,870	712,686	895,316
20	3,484,315	577,204	739,800	886,710
( 産 業 中 分 類 )				
9 食 料 品	53,296	16,078	21,850	878
10 飲 料 ・ た ば こ ・ 飼 料	-	-	-	-
11 繊 維 工 業 品	23,520	3,833	6,646	48
12 木 材 ・ 木 製 品	-	-	-	-
13 家 具 ・ 装 備 品	-	-	-	-
14 パ ル プ ・ 紙 ・ 紙 加 工 品	-	-	-	-
15 印 刷 ・ 同 関 連 品	-	-	-	-
16 化 学 工 業 製 品	2,330,431	269,324	387,722	881,180
17 石 油 製 品 ・ 石 炭 製 品	X	X	X	X
18 プ ラ ス チ ッ ク 製 品	62,403	21,498	33,072	32
19 ゴ ム 製 品	-	-	-	-
20 な め し 革 ・ 同 製 品 ・ 毛 皮	-	-	-	-
21 窯 業 ・ 土 石 製 品	218,195	60,987	69,636	475
22 鉄 鋼	-	-	-	-
23 非 鉄 金 属	296,731	57,660	59,410	2,545
24 金 属 製 品	X	X	X	X
25 は ん 用 機 械 器 具	153,664	28,526	28,857	348
26 生 産 用 機 械 器 具	132,507	33,177	34,933	159
27 業 務 用 機 械 器 具	-	-	-	-
28 電 子 部 品 ・ デ バ イ ス	X	X	X	X
29 電 気 機 械 器 具	48,977	14,597	16,299	32
30 情 報 通 信 機 械 器 具	X	X	X	X
31 輸 送 用 機 械 器 具	X	X	X	X
32 そ の 他 の 製 品	-	-	-	-

資料 企画総務部総務課

## 工業用水

1日当たりの水源別用水量を掲げたものである。

業 用 水 ( m <sup>3</sup> )						年 次 産 業 中 分 類
淡 水			水			
工 業 用 水 道	上 水 道	井 戸 水	そ の 他 の 淡 水	回 収 水		
37,617	3,032	-	32,813	827,638		18
36,251	2,614	-	35,533	820,918		19
35,249	2,754	-	33,246	815,451		20
						(産業中分類)
694	154	-	30	-		9
-	-	-	-	-		10
-	48	-	-	-		11
-	-	-	-	-		12
-	-	-	-	-		13
-	-	-	-	-		14
-	-	-	-	-		15
30,891	1,630	-	33,208	815,451		16
X	X	-	-	-		17
18	14	-	-	-		18
-	-	-	-	-		19
-	-	-	-	-		20
289	186	-	-	-		21
-	-	-	-	-		22
2,363	182	-	-	-		23
X	X	-	X	-		24
-	348	-	-	-		25
40	119	-	-	-		26
-	-	-	-	-		27
X	-	-	-	-		28
-	32	-	-	-		29
-	X	-	-	-		30
-	X	-	X	-		31
-	-	-	-	-		32

## 8 建設及び住居

## 8-1 道路

年次・道路別	路線数(本)	実延長	実延長内訳		幅員
			道路	橋梁	3.5m未満
平成16年	2,098	655,039	649,850	5,189	120,293
17	2,107	655,185	649,974	5,211	120,293
18	2,107	655,225	649,998	5,227	120,293
19	2,128	663,310	656,265	7,045	120,834
20	2,135	665,545	658,474	7,071	118,275
国道	1	15,762	13,723	2,039	-
指定区間外国道	2	3,996	3,936	60	-
県道	16	63,924	62,545	1,379	1,027
市道	2,116	581,863	578,270	3,593	117,248

資料 国土交通省福岡国道事務所、福岡県県土整備部道路維持課、都市整備部土木管理課

## 8-2 都市計画道路

(各年4月1日現在、単位 km・%)

年・幅員別	計画延長	整備済延長	整備率
平成17年	103.88	36.94	35.56
18	103.88	37.17	35.78
19	104.35	37.42	35.86
20	105.96	39.40	37.18
21	105.96	39.81	37.57
8m以上 12m未満	0.41	0.41	100.0
12m " 16m "	16.61	12.68	76.34
16m " 22m "	63.97	12.09	18.90
22m " 30m "	24.97	14.63	58.59
30m " 40m "	-	-	-

資料 都市整備部都市計画・公園課

## 8-3 橋梁

(各年4月1日現在、単位 本)

年・道路別	総数	石、コンクリート橋	鋼橋	木橋	混合橋
平成16年	603	591	8	4	-
17	603	591	8	4	-
18	604	592	8	4	-
19	593	581	8	4	-
20	601	587	9	3	2
国道	22(17)	18(13)	3(3)	-	1(1)
指定区間外国道	2	2	-	-	-
県道	97	97	-	-	-
市道	480	470	6	3	1

資料 国土交通省福岡国道事務所、福岡県県土整備部道路維持課、都市整備部土木管理課

(注) 国道については、( )は橋長5m以上

## 状況

(各年4月1日現在、単位 m)

別内訳 (橋梁を含む)		舗装状況			舗装率 (%)
3.5m以上 5.5m未満	5.5m以上	砂利道	簡易舗装 (タール)	高級舗装 (アスファルト・ コンクリート等)	
324,890	209,856	28,324	546,553	80,162	95.7
324,890	210,002	28,324	546,167	80,693	95.7
324,762	210,170	28,324	545,884	81,016	95.7
325,977	216,499	28,111	542,387	92,812	95.7
328,896	218,374	27,769	544,824	92,952	95.8
-	15,762	-	-	15,762	100.0
-	3,996	-	-	3,996	100.0
9,069	53,828	-	29,897	34,027	100.0
319,827	144,788	27,769	514,927	39,167	95.2

## 8-4 下水道状況

(各年4月1日現在、単位 ha・m)

年	処理区域内	水洗化戸数	下水道整備面積	下水道管延長	ポンプ (箇所)
平成17年	18,680	14,022	725.6	204,948.7	3
18	19,911	15,072	796.2	222,946.1	3
19	21,128	16,195	873.9	239,074.6	3
20	22,456	17,106	941.8	255,868.4	4
21	23,550	18,182	1,011.0	272,202.4	4

資料 企業局経営企画課

## 8-5 公園

## 8-6 河川

この表は、平成21年4月1日現在における本市の管理する公園の状況である。(単位 ha)

種別	箇所数	面積
総数	233	121.98
街区公園	206	19.28
近隣公園	4	5.50
地区公園	2	10.10
総合公園	2	39.45
風致公園	12	35.80
墓園	2	9.90
歴史公園	1	0.50
都市緑地	4	1.45

資料 都市整備部都市計画・公園課

(平成21年4月1日現在・単位 本・m)

種別	河川数	延長
総数	41	84,899
2級河川	7	42,710
準用河川	1	4,069
普通河川	33	38,120

資料 福岡県南筑後県土整備事務所、都市整備部土木管理課

## 8-7 都市計画区域地区面積

## その1 都市計画区域等

(平成21年4月1日現在、単位 ha・%)

区 分	都市計画区域		市 街 化 区 域		市 街 化 調 整 区 域	
	面積 A	面積 B	B/A	面積 C	C/A	
大 牟 田 都 市 圏	10,013	4,055	40.5	5,958	59.5	
大 牟 田 市	8,155	3,874	47.5	4,281	52.5	
みやま市(旧高田町)	1,858	181	9.7	1,677	90.3	

資料 都市整備部都市計画・公園課

## その2 地域地区(用途地域等)

(単位 ha)

地 域	面 積	地 区	面 積
用 途 地 域 (平成20年4月4日)	3,874	準 防 火 地 域 (平成8年4月1日)	331
第一種低層住居専用地域	286	商 業 地 域	245
第二種低層住居専用地域	143	近 隣 商 業 地 域	78
第一種中高層住居専用地域	373	第一種・第二種住居地域の一部	8
第二種中高層住居専用地域	54	風 致 地 区	76.4
第一種住居地域	1,429	(昭和45年6月14日)	
第二種住居地域	69	第二種黒崎風致地区	33.2
近 隣 商 業 地 域	78	第三種片平山風致地区	43.2
商 業 地 域	245	臨 港 地 区	354.73
準 工 業 地 域	190	(昭和40年4月10日)	
工 業 地 域	27	商 港 区	11.13
工 業 専 用 地 域	980	工 業 港 区	343.60

資料 都市整備部都市計画・公園課

(注) ( )内は、最終指定年月日である。

## その3 地区計画

(単位 ha)

種 類	名 称	位 置	面 積	決 定 年 月 日
地 区 計 画	岬町地区地区計画 (再開発等促進区)	岬 町 地 内	約 94.7	平成4年2月15日 (平成18年9月15日変更)
	旭町・東新町地区地区計画 (再開発等促進区)	旭 町 2 丁 目 東 新 町 1 丁 目	約 9.0	平成10年8月20日
	新勝立地区地区計画	新勝立町1丁目、 早鐘町、天道町地内	約 14.3	平成5年3月10日
	大牟田テクノパーク 地 区 計 画	四箇新町1丁目、四箇新町2 丁目及び3丁目の一部並びに 大字四箇字森ノ木及び字畑木 田の一部	約 66.5	平成11年9月1日 (平成19年11月30日変更)
	岩本地区地区計画	大字岩本及び大字白銀の一部	約 9.4	平成19年3月30日

資料 都市整備部都市計画・公園課

第8-8表から第8-16表は、総務省統計局が実施している住宅・土地統計調査（指定統計第14号）の結果である。この調査は、住宅及び世帯の居住状況等の実態を把握し、その現状と推移を明らかにするため、昭和23年以来、10月1日現在で5年ごとに実施されており、平成20年の調査は、第13回目にあたる。平成20年住宅・土地統計調査は、平成17年国勢調査区（約98万）から、刑務所・拘置所のある区域、自衛隊区域、駐留軍区域及び水面調査区を除き、住宅の所有の関係、高齢者のいる世帯の割合等により調査区を層化した。これらの調査区において平成20年2月1日現在により設定した単位区のうち、約21万調査区を抽出し調査した標本調査である。なお、この集計結果は、標本調査による推計値であるため、結果数値には、標本誤差が含まれていることを考慮の上利用されたい。また、1位を四捨五入して10位までを有効数字とした為、表中の個々の数字の合計が必ずしも総数とは一致しない。

## 8-8 居住世帯の有無別住宅数及び人が居住する住宅以外の建物数

年次	総数	住宅数							人が居住する住宅以外の建物数
		居住世帯あり			居住世帯なし				
		総数	同居世帯なし	同居世帯あり	総数	一時現在者のみ	空き家	建築中	
昭和63年	53,400	47,830	47,640	180	5,580	340	5,100	140	150
平成5年	54,440	48,530	48,340	190	5,910	170	5,300	440	230
10	56,680	49,460	49,160	300	7,220	270	6,820	140	190
15	56,930	49,570	49,270	300	7,360	340	6,900	120	120
20	60,110	50,330	50,020	310	9,780	390	9,360	30	60

資料 総務省統計局『住宅・土地統計調査報告』

## 8-9 住宅の種類・構造、建築の時期別住宅数（平成20年）

住宅の種類・構造	総数	昭和35年	昭和36年	46年	56年	平成3年	8年	13年	18年
		以前	45年	55年	平成2年	7年	12年	17年	20年9月
住宅総数	50,330	6,570	6,140	10,520	9,360	5,020	5,040	3,380	1,520
(構造)									
木造	22,900	4,980	4,250	5,820	3,690	1,140	800	720	270
防火木造	14,030	860	1,100	2,390	2,370	2,060	2,210	1,620	720
鉄筋・鉄骨コンクリート造	11,410	670	720	1,960	2,980	1,770	1,410	780	490
鉄骨造	1,960	40	70	350	330	50	620	240	40
その他	20	20	-	-	-	-	-	-	10
(住宅の種類)									
専用住宅	47,990	6,010	5,780	9,900	9,060	4,830	4,950	3,250	1,500
店舗その他の併用住宅	2,340	570	360	610	310	190	90	130	20

資料 総務省統計局『住宅・土地統計調査報告』

## 8-10 住宅の所有の関係（5区分）、建て方（4区分）、階数（4区分）別専用住宅数（平成20年）

住宅の 所有の関係	総数	一戸建			長屋建			共同住宅					その他
		総数	1階建	2階建 以上	総数	1階建	2階建 以上	総数	1階建	2	3～5	6階建 以上	
専用住宅数	47,990	32,980	15,190	17,790	2,080	1,010	1,050	12,920	20	3,610	6,280	3,000	30
持ち家	30,280	28,900	12,240	16,660	190	60	130	1,170	-	110	100	960	30
借家	16,960	3,800	2,850	960	1,830	920	910	11,320	20	3,300	6,170	1,840	-
公営の借家	4,070	-	-	-	420	-	420	3,650	-	-	3,470	180	-
都市再生機構・公社の借家	340	-	-	-	-	-	-	340	-	-	340	-	-
民営借家	11,650	3,650	2,740	920	1,370	890	480	6,630	20	3,110	1,960	1,540	-
給与住宅	890	150	110	40	40	30	20	700	-	180	400	120	-

資料 総務省統計局『住宅・土地統計調査報告』

## 8-11 住宅の種類（2区分）、専用住宅の所有の関係（2区分）、建て方（4区分）、高齢者等のための設備

住宅の種類、 専用住宅の所有の関 係、建て方	総数	高齢者等のた め						
		総数	手 すり					脱衣所
			総数	玄関	トイレ	浴室		
住宅総数	50,330	25,350	19,380	5,680	10,000	9,440	1,530	
専用住宅	47,990	23,920	18,150	5,470	9,580	9,070	1,450	
一戸建	32,980	18,860	15,090	4,370	8,070	7,690	1,320	
長屋建	2,080	740	610	130	240	170	50	
共同住宅	12,920	4,290	2,430	970	1,270	1,200	70	
その他	30	30	30	10	10	10	10	
持ち家	30,280	18,540	14,890	4,340	7,840	7,650	1,300	
一戸建	28,900	17,660	14,440	4,210	7,710	7,440	1,280	
長屋建	190	100	100	20	60	50	20	
共同住宅	1,170	750	330	110	60	150	-	
その他	30	30	30	10	10	10	10	
借家	16,960	5,380	3,270	1,130	1,750	1,420	150	
一戸建	3,800	1,190	660	160	360	250	40	
長屋建	1,830	650	510	110	180	120	30	
共同住宅	11,320	3,540	2,100	860	1,210	1,040	70	
その他	-	-	-	-	-	-	-	
店舗その他の併用住宅	2,340	1,440	1,220	210	420	370	70	
<再掲>								
高齢者対応型共同住宅数	1,290	1,100	660	540	510	390	60	

資料 総務省統計局『住宅・土地統計調査報告』



## 8-12 住宅の建て方（4区分）、構造（5区分）、階数（5区分）別住宅数（平成20年）

構 造	総 数	一 戸 建			長 屋 建			共 同 住 宅						そ の 他
		総 数	1 階建	2階建 以 上	総 数	1階建	2 階建 以 上	総 数	1 階建	2	3～5	6～10	11 階建 以 上	
住 宅 総 数	50,330	35,180	15,570	19,600	2,130	1,030	1,090	12,960	20	3,610	6,320	2,290	710	70
木 造	22,900	21,080	12,320	8,760	1,190	820	360	630	-	630	-	-	-	-
防 火 木 造	14,030	12,810	3,220	9,590	390	160	230	800	-	800	-	-	-	30
鉄筋・鉄骨コンクリート造	11,410	790	20	770	530	50	480	10,070	-	1,240	5,830	2,290	710	30
鉄 骨 造	1,960	470	-	470	20	-	20	1,460	20	950	490	-	-	10
そ の 他	20	20	20	10	-	-	-	-	-	-	-	-	-	-

資料 総務省統計局『住宅・土地統計調査報告』

## 状況（13区分）別住宅数（高齢者対応型共同住宅数-特掲）（平成20年）

の 設 備 が あ る				あ る				高 齢 者 等 の た め の 設 備 は な い
が	あ	る	またぎやす い高さの浴槽	廊下などの 幅が車椅子 で通行可能	段差のない 屋内	道路から玄関 まで車椅子で 通行可能		
廊 下	階 段	居 住 室 そ の 他						
3,380	10,230	930	780	11,450	8,120	8,780	5,650	24,180
3,160	9,370	860	700	10,990	7,860	8,500	5,400	23,320
2,880	8,130	800	510	9,380	6,000	5,680	3,790	13,850
30	360	30	20	240	30	150	80	1,270
220	850	10	170	1,360	1,800	2,660	1,520	8,200
30	30	10	-	10	30	10	10	-
2,830	7,990	780	500	9,030	6,260	5,960	4,160	11,750
2,770	7,890	750	460	8,710	5,770	5,460	3,640	11,240
20	40	20	-	50	30	30	30	90
20	40	-	40	260	430	450	470	410
30	30	10	-	10	30	10	10	-
330	1,370	90	200	1,970	1,600	2,550	1,250	11,580
110	240	50	50	680	230	220	150	2,610
20	320	20	20	190	-	120	50	1,180
200	810	10	130	1,100	1,370	2,200	1,050	7,780
-	-	-	-	-	-	-	-	-
220	860	60	80	460	270	280	250	860
160	220	-	-	520	620	740	550	190

8-13 住宅の所有の関係（6区分）、家族類型（6区分）別オートロック式の共同住宅に住む普通世帯数（平成20年）

住宅の所有の関係 （6区分）	総数	親 族 世 帯						非親族世帯	単独世帯
		総 数	核 家 族 世 帯				その他の親族世帯		
			総 数	夫婦のみ の世帯	夫婦と子 供から成 る世帯	男親又は 女親と子 供から成 る世帯			
オートロック式の共同住宅 に住む普通世帯総数	2,540	1,350	1,300	270	790	240	50	30	1,090
持 ち 家	960	750	730	120	430	180	30	30	160
借 家	1,440	590	570	150	360	60	20	-	800
公 営 の 借 家	-	-	-	-	-	-	-	-	-
都市再生機構・公社の借家	-	-	-	-	-	-	-	-	-
民 営 借 家	1,350	550	550	150	330	60	-	-	750
給 与 住 宅	100	50	30	-	30	-	20	-	50
同 居 世 帯	-	-	-	-	-	-	-	-	-

資料 総務省統計局『住宅・土地統計調査報告』

8-14 建物の構造（4区分）、建て方（4区分）、住宅の耐震工事状況（6区分）別持ち家数（平成20年）

建物の構造（4区分） 建て方（4区分）	総 数	耐 震 工 事 を し た						耐震改修工 事はしていない
		総 数	壁 の 新設・補強	筋かいの 設置	基礎の補強	金具による 補 強	その他	
持 ち 家 総 数	32,260	830	240	410	310	330	50	31,430
木 造	18,160	330	70	190	110	140	20	17,830
防 火 木 造	11,770	480	160	220	200	190	30	11,290
非 木 造	2,320	10	10	-	-	-	-	2,300
そ の 他	10	-	-	-	-	-	-	10
一 戸 建	30,790	830	240	410	310	330	50	29,960
木 造	18,020	330	70	190	110	140	20	17,690
防 火 木 造	11,610	480	160	220	200	190	30	11,130
非 木 造	1,150	10	10	-	-	-	-	1,140
そ の 他	10	-	-	-	-	-	-	10
長 屋 建	220	-	-	-	-	-	-	220
木 造	120	-	-	-	-	-	-	120
防 火 木 造	80	-	-	-	-	-	-	80
非 木 造	20	-	-	-	-	-	-	20
そ の 他	-	-	-	-	-	-	-	-
共 同 住 宅	1,190	-	-	-	-	-	-	1,190
木 造	20	-	-	-	-	-	-	20
防 火 木 造	50	-	-	-	-	-	-	50
非 木 造	1,120	-	-	-	-	-	-	1,120
そ の 他	-	-	-	-	-	-	-	-
そ の 他	60	-	-	-	-	-	-	60
木 造	-	-	-	-	-	-	-	-
防 火 木 造	30	-	-	-	-	-	-	30
非 木 造	30	-	-	-	-	-	-	30
そ の 他	-	-	-	-	-	-	-	-

資料 総務省統計局『住宅・土地統計調査報告』

8-15 住宅の所有の関係（6区分）、別世帯となっている子の居住地（7区分）別 65歳以上の  
 単身及び夫婦のみの普通世帯数（高齢夫婦普通世帯－特掲）（平成20年）

住宅の所有の関係 (6区分)	総数	別世帯となっている子がいる							別世帯の子はいない
		総数	一緒に住んでいる	同じ建物又は同じ敷地内に住んでいる	徒歩5分程度の場所に住んでいる	片道15分未満の場所に住んでいる	片道1時間未満の場所に住んでいる	片道1時間以上の場所に住んでいる	
65歳以上の単身普通世帯総数	7,570	4,810	10	240	260	870	1,200	2,230	1,940
持ち家	4,530	3,410	10	230	170	590	900	1,510	830
借家	3,040	1,400	-	10	90	270	300	720	1,110
公営・都市再生機構・公社の借家	1,260	610	-	-	-	50	220	340	410
民営借家	1,790	790	-	10	90	230	80	380	700
給与住宅	-	-	-	-	-	-	-	-	-
住宅以外の建物に居住	-	-	-	-	-	-	-	-	-
65歳以上の夫婦普通世帯総数	6,710	5,590	160	200	400	750	1,140	2,940	810
持ち家	5,780	4,930	90	200	390	690	1,010	2,560	620
借家	860	590	-	-	10	70	130	380	190
公営・都市再生機構・公社の借家	400	320	-	-	-	50	60	210	30
民営借家	450	260	-	-	10	10	70	170	150
給与住宅	10	10	-	-	-	10	-	-	-
同居世帯	70	70	70	-	-	-	-	-	-
住宅以外の建物に居住	-	-	-	-	-	-	-	-	-
いづれか一方のみが65歳以上の夫婦	1,010	760	-	20	80	120	90	450	170
持ち家	820	650	-	20	80	110	60	380	100
借家	200	110	-	-	-	10	30	70	70
公営・都市再生機構・公社の借家	140	90	-	-	-	-	20	70	30
民営借家	50	10	-	-	-	-	10	-	30
給与住宅	10	10	-	-	-	10	-	-	-
同居世帯	-	-	-	-	-	-	-	-	-
住宅以外の建物に居住	-	-	-	-	-	-	-	-	-
夫婦とも65歳以上	5,690	4,830	160	180	320	630	1,050	2,490	630
持ち家	4,960	4,280	90	180	310	570	950	2,180	510
借家	670	490	-	-	10	60	100	310	120
公営・都市再生機構・公社の借家	260	240	-	-	-	50	50	150	-
民営借家	410	250	-	-	10	10	50	170	120
給与住宅	-	-	-	-	-	-	-	-	-
同居世帯	70	70	70	-	-	-	-	-	-
住宅以外の建物に居住	-	-	-	-	-	-	-	-	-
<再掲>									
高齢者夫婦普通世帯総数	6,440	5,440	160	200	400	750	1,120	2,800	710
持ち家	5,580	4,810	90	200	390	690	1,010	2,440	560
借家	790	560	-	-	10	70	110	360	150
公営・都市再生機構・公社の借家	360	290	-	-	-	50	50	200	30
民営借家	420	260	-	-	10	10	70	170	120
給与住宅	10	10	-	-	-	10	-	-	-
同居世帯	70	70	70	-	-	-	-	-	-
住宅以外の建物に居住	-	-	-	-	-	-	-	-	-

資料 総務省統計局『住宅・土地統計調査報告』

## 8-16 住宅の種類（2区分）別空き家数並びに一時現在者のみの住宅数及び建築中の住宅数（平成20年）

区分	総数	専用住宅	店舗その他の併用住宅
空き家数	9,360	8,930	420
一時現在者のみの住宅数	390	140	250
建築中の住宅数	30	30	-

資料 総務省統計局『住宅・土地統計調査報告』

## 8-17 資金別利用別着工住宅数

この表は、専用住宅一戸建、新築（増築・改築は除く）を掲げたものである。

年次	総数	資金別					利用別			
		民間	公社・市	住宅金融 支援機構	公団	その他	持家	貸家	分譲住宅	その他
平成16年	273	231	-	15	1	26	258	-	15	-
17	249	241	-	2	-	6	209	15	25	-
18	263	241	-	8	-	14	230	11	22	-
19	252	240	-	6	-	6	234	5	13	-
20	232	212	-	5	-	15	209	10	12	1

資料 都市整備部建築指導課

注) 住宅金融公庫は廃止され平成19年4月1日より独立行政法人住宅金融支援機構に引き継がれている。

## 8-18 家屋構造及び用途別戸数

この表は、固定資産概要調書「家屋に関する概要」から記載したものである。

(各年1月1日現在、非課税分を除く)

構造及び用途別	戸数				
	平成16年	平成17年	平成18年	平成19年	平成20年
総数	62,653	62,438	62,276	62,109	61,801
木造家屋戸数	50,657	50,385	50,214	50,029	49,764
専用住宅	34,669	34,560	34,545	34,478	34,378
共同住宅・寄宿舍	1,076	1,087	1,104	1,119	1,154
併用住宅	3,031	2,974	2,935	2,874	2,822
農家・養蜂・漁業者住宅	564	557	547	546	533
旅館・料亭・待合・ホテル	76	73	71	69	64
事務所・銀行・店舗	657	666	675	694	708
劇場・映画館・病院	63	60	62	60	58
公衆浴場	23	21	22	22	21
工場・倉庫	1,198	1,184	1,139	1,115	1,087
土蔵	42	41	40	40	36
付属家	9,258	9,162	9,074	9,012	8,903
木造以外の家屋戸数	11,996	12,053	12,062	12,080	12,037
事務所・店舗・百貨店・銀行	1,901	1,920	1,907	1,900	1,879
住宅・アパート	3,618	3,650	3,695	3,738	3,762
病院・ホテル	245	246	248	246	243
工場・倉庫・市場	4,170	4,172	4,140	4,123	4,099
その他	2,062	2,065	2,072	2,073	2,054

資料 市民部税務課

## 8-19 市営住宅収入支出状況

(単位 戸・千円)

年度	戸数	住宅使用料 調定額	住宅使用料 収入額	支出		
				総額	住宅管理費	住宅維持修繕費
平成16年度	3,206	444,979	435,836	146,941	73,564	73,377
17	3,105	454,052	449,302	135,773	77,515	58,258
18	3,148	452,455	447,501	129,512	77,786	51,726
19	2,996	455,842	448,207	...	...	...
20	2,991	466,771	458,910	...	...	...

資料 都市整備部建築住宅課

注) 支出については平成19年度より算出していないため掲載していない。

## 8-20 福岡県公営住宅保有状況

(平成21年4月1日現在)

建設年度	総戸数	団地名	構造	戸数	構造	戸数
総数	1,993					
昭和44年度	46	今山	準耐2階	46		
46	90	高泉	中耐5階	90		
47	168	高泉	中耐5階	160	準耐平家	8
48	110	高泉	中耐5階	110		
49	76	高泉	中耐5階	60	準耐平家	16
50	83	高泉	中耐5階	30	中耐4階	32
〃		高泉	中耐3階	18	準耐平家	3
54	20	黒崎	中耐5階	20		
55	180	黒崎	中耐5階	180		
56	170	黒崎	中耐5階	170		
57	110	黒崎	中耐5階	110		
61	52	小浜	中耐5階	20	中耐4階	8
〃		小浜	中耐3階	24		
62	68	小浜	中耐5階	50	中耐3階	18
63	40	小浜	中耐5階	40		
平成4年度	72	平野山	中耐3階	72		
5	102	平野山	中耐3階	48		
〃		久福木	中耐3階	54		
6	54	平野山	中耐3階	54		
7	42	久福木	中耐3階	42		
8	132	平ノ下	中耐4階	72		
〃		久福木	中耐3階	60		
10	108	小浜第2	中耐5階	60		
〃		開田	中耐3階	48		
11	60	小浜第2	中耐5階	60		
12	78	開田	中耐3階	24		
		天領	高耐6階	54		
14	59	龍湖瀬	中耐4階	32		
〃		辻の前	中耐3階	27		
15	18	龍湖瀬	中耐3階	18		
16	20	辻の前	中耐3階	20		
17	20	新町	中耐3階	20		
19	15	新町	中耐3階	15		

資料 福岡県住宅供給公社 筑後管理事務所

(注) 中耐は中層耐火構造の略、準耐は準耐火構造の略、高耐は高層耐火構造の略

建設年度	総戸数	団地名	構造	戸数	団地名	構造	戸数
総数	2,996						
昭和25年度	60	白川	木造平家	60			
26	19	白川	木造平家	19			
27	5	白川	木造平家	1	川尻	準耐2階	4
28	2	三池新町	木造平家	2			
29	90	新地	鉄中耐3階	42	平原	準耐2階	48
30	62	新地	簡準耐平家	12	平原	準耐2階	24
		明治	木造平家	2	新地	鉄中耐3階	24
31	54	平原	準耐2階	14	新地	鉄中耐3階	24
		小浜	簡準耐2階	12	川尻	木造平家	4
32	50	平原	準耐2階	14	小浜	鉄中耐3階	24
		小浜	簡準耐2階	12			
33	24	小浜	鉄中耐3階	24			
34	34	新地	鉄中耐4階	16	新地	鉄中耐3階	18
35	20	三池築島	準耐2階	20			
36	48	新地	鉄中耐4階	48			
37	7	健老	木造平家	7			
40	32	新地	鉄中耐4階	32			
41	42	歴木	準耐2階	42			
42	86	歴木	準耐2階	54	新地	鉄中耐4階	32
43	88	歴木	準耐2階	60	右京	中耐4階	28
44	178	高泉	準耐2階	36	高泉	中耐5階	40
		右京	中耐4階	32	千代	中耐5階	35
		三里	中耐5階	35			
45	94	高泉	中耐5階	40	若宮	中耐5階	54
46	170	高泉	中耐5階	120	通町	中耐5階	50
47	120	高泉	中耐5階	120			
48	60	高泉	中耐5階	60			

資料 都市整備部建築住宅課

## 保有状況

(平成21年4月1日現在)

建設年度	総戸数	団地名	構造	戸数	団地名	構造	戸数
昭和49年度	110	高泉	中耐5階	60	鳥塚	中耐5階	50
50	30	高泉	中耐5階	30			
51	24	南橘	中耐3階	24			
52	33	小浜東	中耐3階	9	東谷	中耐3階	24
53	78	東谷	中耐3階	78			
54	96	東谷	中耐3階	96			
56	80	龍湖瀬	中耐5階	80			
57	90	龍湖瀬	中耐5階	50	船津	中耐5階	40
58	80	龍湖瀬	中耐5階	50	船津	中耐5階	30
62	84	白銀	中耐5階	84			
平成元年	84	白銀	中耐3階	84			
3	102	勝立	中耐3階	102			
4	102	勝立	中耐3階	36	勝立	中耐4階	54
		亀谷	中耐3階	6	亀谷	低耐2階	6
6	38	吉野さくら	中耐3階	38			
8	60	橘	中耐3階	60			
10	128	小浜南	中耐3階	48	小浜南	中耐4階	80
11	90	橘	中耐3階	90			
14	96	南橘	中耐3階	96			
15	75	南橘	低耐2階	28	南橘	中耐3階	47
17	51	南橘	中耐3階	51			
18	120	新地東ひまわり	高耐8階	120			

## 9 電気、ガス及び水道

## 9-1 電力発電量

(単位 MWH)

年 度 月 別	操 業 日 数	電 力 量
平 成 11 年 度	318	894,027
12	316	876,105
13	306	824,280
14	275	772,819
15	106	263,029
15 年 4 月	4	6,568
5	2	3,143
6	26	61,750
7	31	83,213
8	31	75,959
9	12	32,396
10	-	-
11	-	-
12	-	-
16 年 1 月	-	-
2	-	-
3	-	-

資料 九州電力(株)港発電所

(注) 平成 16 年 4 月 1 日付で、九州電力(株)港発電所は廃止

## 9-2 電灯、電力使用状況

この表は、各年度末現在の九州電力(株)大牟田営業所供給区域(大牟田市、荒尾市、高田町の一部)内の供給状況である。平成 18 年 5 月より供給区域(大牟田市、荒尾市、みやま市、柳川市、筑後市の一部)の変更が行われている。

種 類	契 約 口 数		契 約 電 力 (KW)		使 用 電 力 量 (MWH)	
	平成 19 年度	平成 20 年度	平成 19 年度	平成 20 年度	平成 19 年度	平成 20 年度
総 数	176,962	176,825	504,382	498,458	2,108,542	2,041,982
電 灯	152,191	152,663	…	…	633,344	624,295
従量電灯 A・B	115,494	113,654	…	…	440,573	414,304
その他の電灯	36,697	39,009	…	…	192,771	209,991
電 力	24,771	24,162	504,382	498,458	1,475,198	1,417,687
業務用電力	974	986	120,931	121,910	350,771	347,849
小口電力	19,514	19,132	187,341	184,556	251,807	241,203
大口電力	41	37	176,177	173,349	845,458	805,148
その他の電力	4,242	4,007	19,933	18,643	27,162	23,487

資料 九州電力(株)大牟田営業所



## 9-3 ガス普及状況

(各年末現在、単位 m・戸)

年次	導管	需 要 戸 数			
		総 数	家 庭 用	商 工 業 用	医 療 そ の 他 用
平成 16 年	155,618	14,342	12,521	1,610	211
17	155,460	14,336	12,533	1,590	213
18	155,362	14,280	12,494	1,572	214
19	156,047	14,457	12,701	1,546	210
20	156,500	13,598	12,074	1,313	211

資料 大牟田ガス㈱

## 9-4 ガス消費状況

(単位 m<sup>3</sup>)

年次月別	製 造 量	消 費 量			
		総 量	家 庭 用	商 工 業 用	医 療 そ の 他 用
平成 16 年	4,012,080	3,877,222	2,544,178	819,183	513,861
17	4,867,474	4,755,659	2,493,894	1,731,479	530,286
18	5,229,878	5,058,571	2,499,673	2,067,656	491,242
19	5,025,294	4,840,913	2,343,958	2,041,659	455,296
20	4,736,713	4,578,544	2,327,973	1,786,783	463,788
20 年 1 月	539,253	500,384	289,855	164,890	45,639
2	540,813	492,007	277,479	166,077	48,451
3	422,424	422,331	277,893	98,974	45,464
4	385,710	390,907	232,664	125,102	33,141
5	328,615	352,132	202,964	117,531	31,637
6	321,600	340,249	167,534	138,849	33,866
7 月	276,332	317,786	141,470	132,863	43,453
8	288,177	292,788	101,841	156,044	34,903
9	314,899	308,535	107,954	165,191	35,390
10	361,476	335,367	138,212	167,080	30,075
11	430,663	379,004	164,604	179,387	35,013
12	526,751	447,054	225,503	174,795	46,756

資料 大牟田ガス㈱

## その1 水道管延長、給水栓、

年 度	水 道 管 延 長 ( m )			給 水 栓 ( 戸 )			給 水	
	総 延 長	導・送水管	配 水 管	総 数	専 用 栓	共 用 栓	総 数	一 般 用
平成 16 年度	581,087	42,409	538,678	47,909	47,909	-	50,445	50,424
17	589,947	42,409	547,538	48,528	48,528	-	51,193	51,174
18	613,106	42,409	570,697	49,154	49,154	-	51,856	51,837
19	619,146	42,409	576,737	49,547	49,547	-	52,238	52,220
20	627,003	42,440	584,563	49,758	49,758	-	52,351	52,333

資料 企業局総務課

## その2 取水量、配水量、

年 度	取 水 量 (m <sup>3</sup> )	配 水 量 (m <sup>3</sup> )				総 量
		総 量	1 日 平 均	1 日 最 高	1 日 最 低	
平成 16 年度	13,550,686	12,852,082	35,211	40,376	30,319	12,195,724
17	13,609,671	12,855,903	35,222	40,368	30,215	12,198,213
18	13,554,674	12,838,129	35,173	41,286	29,368	12,063,746
19	13,272,707	12,526,068	34,224	39,198	28,292	11,907,123
20	13,025,808	12,327,495	33,774	38,905	28,685	11,612,245

資料 企業局総務課、上水道工務課

## 9-6 三池炭鉱専用水道

この表は、三池炭鉱専用水道の概況である。(荒尾市分も含む。)

年 度	給水戸数 (戸)	給水人口 (人)	水 道 管 延 長 (m)			給 水 量 (m <sup>3</sup> )	1 日 当 たり 給 水 能 力 (m <sup>3</sup> )
			総 延 長	送 水 管	配 水 管		
平成 16 年度	8,310	23,435	183,499	28,125	155,374	4,160,964	65,000
17	6,785	19,134	183,499	28,125	155,374	3,608,135	65,000
18	5,907	13,586	183,499	28,125	155,374	3,385,704	65,000
19	5,424	12,172	183,499	28,125	155,374	2,741,673	65,000
20	5,459	12,357	183,499	28,125	155,374	3,027,406	65,000

資料 日本コークス工業(株)三池事業所、平成 18 年度より(株)フレッシュ・ウォーター三池より資料提供

## の概況

## 給水戸数、給水人口及び水道料金

戸 数 (戸)				給水人口 (人)	水道料金 (千円)				年 度
浴場用	船舶用	共用	※ その他		総 額	専用栓	共用栓	メーター 使用料	
10	1	-	10	117,846	2,360,085	2,338,629	-	21,456	16
8	1	-	10	119,594	2,358,738	2,336,935	-	21,803	17
8	1	-	10	119,728	2,339,556	2,317,364	-	22,192	18
8	-	-	10	118,710	2,300,950	2,278,417	-	22,533	19
8	-	-	10	117,540	2,416,829	2,405,493	-	11,336	20

(注) ※は、私設消火栓を含む。

## 給水量、漏水率及び1日当たり給水能力

一 般 用	給 水 量 (m <sup>3</sup> )					分水量	無収水量	漏水率 (%)	1日当たり 給水能力(m <sup>3</sup> )	年 度
	浴場用	船舶用	共用	その他						
12,095,464	32,494	10	-	-	60,800	6,956	3.3	58,700	16	
12,106,015	30,288	-	-	-	54,562	7,348	3.8	58,700	17	
12,019,366	28,155	-	-	-	9,322	6,903	4.5	46,100	18	
11,875,975	24,831	-	-	-	-	6,317	3.5	46,100	19	
11,583,320	22,613	-	-	-	-	6,312	4.3	46,100	20	

## 10 運輸及び通信

## 10-1 西日本鉄道

この表は、西日本鉄道の市内各駅における乗降客数である。

年 度	大 牟 田 駅		新 栄 町 駅		銀 水 駅	
	乗 客	降 客	乗 客	降 客	乗 客	降 客
平成 16 年度	1,811	1,796	908	937	156	163
17	1,764	1,781	922	905	146	146
18	1,730	1,746	924	902	147	147
19	1,706	1,713	911	901	142	139
20	1,691	1,697	898	894	130	130

資料 西日本鉄道(株)鉄道事業本部計画部

## 10-2 JR九州利用者数

定期は、年間販売数×2、普通は、切符の販売枚数である。

(単位 人)

年 度	大 牟 田 駅			銀 水 駅			吉 野 駅		
	総 数	定 期	普 通	総 数	定 期	普 通	総 数	定 期	普 通
平成 16 年度	2,499,994	1,182,888	1,317,106	637,452	540,428	97,024	410,923	357,740	53,183
17	2,574,215	1,250,890	1,323,325	629,033	535,712	93,321	415,508	363,522	51,986
18	2,577,563	1,251,724	1,325,839	600,798	507,682	93,116	420,045	366,216	53,829
19	2,598,777	1,280,076	1,318,701	540,955	452,468	88,487	430,074	372,504	57,570
20	2,642,777	1,318,886	1,323,891	497,052	411,450	85,602	427,715	372,410	55,305

資料 JR九州大牟田駅

## 10-3 JR貨物(株)大牟田駅取扱状況

(単位 t)

年 度	発 送			到 着		
	総 数	コンテナ	車 扱	総 数	コンテナ	車 扱
平成 16 年度	66,710	51,261	15,449	115,186	22,125	93,061
17	64,071	51,114	12,957	102,590	23,058	79,532
18	58,595	43,872	14,723	114,005	23,504	90,501
19	59,633	45,130	14,503	116,485	26,918	89,567
20	50,661	39,732	10,929	90,620	24,556	66,064

資料 日本貨物鉄道(株)九州支社

## 乗降客数

(単位 千人)

東 甘 木 駅		倉 永 駅		渡 瀬 駅		年 度
乗 客	降 客	乗 客	降 客	乗 客	降 客	
110	110	268	252	84	83	16
92	94	250	245	82	83	17
92	95	245	243	80	79	18
87	92	238	232	82	78	19
81	83	228	221	81	76	20

## 10-4 西鉄バス輸送状況

この表は、西鉄バス大牟田営業所管内のバス輸送状況である。

年 次	年間営業キロ数(km)	停留所数(箇所)	1 日 平 均	
			運転キロ数(km)	乗車人員(人)
平成 16 年	1,479,425	155	4,053	6,602
17	1,402,385	155	3,842	6,047
18	1,403,541	155	3,845	5,906
19	1,362,389	155	3,732	5,790
20	1,365,032	155	3,740	5,317

資料 西日本鉄道(株)グループ事業部

## 10-5 自動車台数

(各年度末現在、単位 台)

年 度	平成 16 年度	平成 17 年度	平成 18 年度	平成 19 年度	平成 20 年度
自動車総数	80,587	81,120	81,261	81,278	80,788
貨物自動車	6,109	6,057	5,933	5,863	5,672
普通自動車	2,010	2,025	2,032	2,074	2,015
小型車	4,020	3,952	3,815	3,695	3,560
被けん引車	79	80	86	94	97
乗合自動車	221	221	229	228	214
普通車	63	63	69	71	69
小型車	158	158	160	157	145
乗用自動車	39,426	39,244	38,762	38,070	37,215
普通車	13,279	13,458	13,522	13,517	13,340
小型車	26,147	25,786	25,240	24,553	23,875
特種用途車	1,257	1,263	1,239	1,224	1,218
大型特殊車	291	295	300	305	306
小型二輪車	1,365	1,391	1,412	1,452	1,426
軽自動車	31,918	32,649	33,386	34,136	34,737

資料 九州運輸局福岡運輸支局久留米自動車検査登録事務所  
軽自動車検査協会久留米支所

(注) 特種用途車とは、コンクリートミキサー車、タンク車、冷凍車などである。

## 10-6 道路交通量

この表は、国土交通省による全国道路交通情勢調査(道路交通センサス)の一般交通量調査の結果の中から、大牟田市の秋期平日及び休日(7時～19時)の自動車類交通量を掲載したものである。

道路交通センサスは5年ごとに実施されるが、中間年にあたる3年目には一般交通量調査のみ補完的に行われる。

なお、観測地点は調査年により変更する場合がある。

(単位 台)

道 路	路 線 名	観 測 地 点	交 通 量			
			平成11年度(10月)		平成17年度(11月)	
			平 日	休 日	平 日	休 日
一 般 国 道	2 0 8 号	浄真町	17,421	14,040	17,107	13,767
一 般 国 道	2 0 8 号	大字草木	17,087	12,227	15,706	12,569
一 般 国 道	2 0 8 号	大字倉永	13,867	11,304	13,990	11,207
一 般 国 道	3 8 9 号	三川町5丁目	3,873	2,548	3,559	2,525
主 要 地 方 道	大 牟 田 植 木 線	上町2丁目	11,156	8,383	11,265	8,971
主 要 地 方 道	大 牟 田 植 木 線	勝立	6,755	5,546	6,823	5,934
主 要 地 方 道	大 牟 田 植 木 線	大字教楽来	3,428	3,100	3,950	3,074
主 要 地 方 道	大 牟 田 南 関 線	通町2丁目	12,699	9,134	14,801	9,885
主 要 地 方 道	大 牟 田 南 関 線	三池町陣屋	1,399	1,437	1,418	1,537
主 要 地 方 道	南 関 手 鎌 線 (南関大牟田北線)	大字上内	13,466	12,273	13,603	13,133
主 要 地 方 道	南 関 手 鎌 線 (南関大牟田北線)	大字白銀	10,863	8,650	10,960	9,787
主 要 地 方 道	南 関 手 鎌 線 (南関大牟田北線)	大字甘木	12,755	9,457	14,779	11,284
主 要 地 方 道	大 牟 田 川 副 線	大正町1丁目	14,550	10,295	13,135	9,497
主 要 地 方 道	大 牟 田 川 副 線	大字唐船	16,116	12,507	18,080	13,850
主 要 地 方 道	大 牟 田 高 田 線	新町	7,833	6,808	8,061	7,067
主 要 地 方 道	大 牟 田 高 田 線	久福木	6,291	4,864	6,353	5,204
主 要 地 方 道	大 牟 田 高 田 線	大字宮崎	5,324	3,895	6,531	4,629
一 般 県 道	銀 水 停 車 場 線	草木	1,978	1,461	1,767	1,454
一 般 県 道	大 牟 田 港 線	中友町	5,439	2,729	5,613	2,705
一 般 県 道	倉 永 三 池 線	大字宮崎	5,415	4,752	5,612	5,033
一 般 県 道	倉 永 三 池 線	吉野	919	905	6,113	905
一 般 県 道	手 鎌 三 池 線	草木	4,044	3,359	5,530	3,334
一 般 県 道	勝 立 三 川 線	藤田町	5,540	5,112	5,654	4,807
一 般 県 道	藤 田 上 官 線	沖田町	8,707	6,777	8,796	7,569
一 般 県 道	一 部 三 川 線	天領町	4,003	3,071	4,084	2,886
一 般 県 道	黄 金 不 知 火 線	原山町	2,512	1,236	2,561	1,162

資料 国土交通省 九州地方整備局 『道路交通センサス』

(※) 平成17年の観測地点

## 10-7 三池港概況

## その1 泊地

(平成20年末現在、単位 m<sup>2</sup>)

種 別		総 面 積	水深 4.5～7.5m	水深 7.5～9.0m	水深 9.0m 以上
泊 地	渠内(ドック)	130,000	26,000	104,000	-
	内 港	350,000	17,800	86,800	-
	外 港	9,060,000	3,000,000	2,300,000	3,760,000
航 路	内 港	380,000	380,000	-	-
	外 港	2,380,000	-	1,190,000	1,190,000

資料 福岡県南筑後県土整備事務所

## その2 けい留岸壁

(平成20年末現在)

名 称	延長(m)	水深(m)	けい船能力	名 称	延長(m)	水深(m)	けい船能力
船渠けい船壁	421	8.50	D/W 10,000級 3隻	三井化学第三栈橋	44	7.50	3,000kℓ積タンカー 1隻
船渠けい船壁	114	8.50	" 10,000級 1隻	三井化学第一栈橋	26	5.50	1,000kℓ積タンカー 1隻
内港けい船壁	92	10.70	" 10,000級 1隻	三井化学第二栈橋	34	6.30	3,600kℓ積タンカー 1隻
内港ドルフィン栈橋	68	10.70	" 5,000級 1隻	石膏栈橋	31	7.00	D/W 1,500級 1隻
内港北岸壁公共ふ頭	210	10.70	" 20,000級 1隻	コークス1番栈橋	20	7.00	" 1,500級 1隻
内港北岸壁	310	10.70	" 20,000級 1隻	コークス2番栈橋	14	7.00	" 1,500級 1隻
			" 5,000級 1隻	コークス3番栈橋	6	7.00	" 1,500級 1隻
南北浮栈橋	-	6.50	引船、通船、けい船用	旅客船栈橋	27	3.00	G/T 80級 2隻
三池製錬リグニン荷役栈橋	23	7.00	1,000kℓ積タンカー1隻	全農有明石油基地危険物専用栈橋	148	7.50	D/W 5,000級 1隻

資料 福岡県南筑後県土整備事務所

## その3 上屋及び倉庫

(単位 棟・m<sup>2</sup>・t)

年 次	棟 数	総床面積	年末在庫量	取 扱 数 量		
				総 数	出 庫	入 庫
平成16年	20	37,409	9,277	87,209	44,953	42,256
17	20	37,409	6,951	70,291	35,108	35,183
18	20	37,409	9,010	110,709	54,160	56,549
19	20	37,409	9,778	132,575	67,675	64,900
20	20	37,409	17,170	141,408	67,008	74,400

資料 日本コークス(株)三池事業所



## その4 貯留場

この表は、三池港における貯炭場・貯木場・野積場(専用野積場を除く)の状況である。

(単位  $m^2 \cdot t$ )

年次	箇所数	総面積	年末貯留量	取扱数量		
				総数	出庫	入庫
貯炭場						
平成16年	2	380,000	109,000	754,000	377,000	377,000
17	2	380,000	219,312	844,539	500,733	383,806
18	2	380,000	226,902	576,820	316,889	259,931
19	2	380,000	232,000	756,100	338,700	417,400
20	2	380,000	280,300	1,385,600	675,900	709,700
貯木場						
平成16年	1	67,238	3,780	35,780	16,000	19,780
17	1	67,238	2,179	28,385	13,103	15,282
18	-	-	-	-	-	-
19	-	-	-	-	-	-
20	-	-	-	-	-	-
野積場						
平成16年	7	48,830	67,942	157,103	65,223	91,880
17	7	48,830	61,180	155,191	80,008	75,183
18	7	48,830	61,490	182,272	99,050	83,222
19	7	48,830	51,600	238,300	112,200	126,100
20	7	48,830	57,600	321,200	157,600	163,600

資料 日本コークス(株)三池事業所  
貯木場については、18年度より廃止

## その5 港湾荷役労務者

この表は、三池港における港湾荷役労務者数(日本コークス(株)、谷口陸海従業者を含む)である。

(各年末現在、単位 人)

年次	総数			船内荷役		沿岸荷役		はしけ荷役	
	総数	常用	臨時	常用	臨時	常用	臨時	常用	臨時
平成16年	89	89	-	48	-	41	-	-	-
17	89	89	-	48	-	41	-	-	-
18	89	89	-	48	-	41	-	-	-
19	89	89	-	48	-	41	-	-	-
20	130	130	-	78	-	52	-	-	-

資料 日本コークス(株)三池事業所

## 10-8 三池港入港船舶数

(単位 t)

年次	総数		日本船舶		外国船舶	
	隻数	総トン数	隻数	総トン数	隻数	総トン数
平成 11 年	2,935	1,639,886	2,762	559,189	173	1,080,697
12	3,031	1,793,123	2,858	666,378	173	1,126,745
13	3,036	2,076,050	2,859	915,471	177	1,160,579
14	3,097	1,959,644	2,938	903,772	159	1,055,872
15	3,004	1,528,938	2,871	805,681	133	723,257
16	3,097	1,756,466	2,949	950,171	148	806,295
17	2,964	1,531,115	2,826	824,169	138	706,946
18	3,044	1,515,443	2,877	782,574	167	732,869
19	3,028	1,638,852	2,830	697,258	198	941,594
20	2,978	1,755,147	2,789	714,623	189	1,040,524

資料 福岡県南筑後県土整備事務所

## 10-9 三池港貨物取扱実績

(単位 t)

年次・品種別	輸 移 出			輸 移 入		
	総数	移出	輸出	総数	移入	輸入
平成 16 年	265,614	192,176	73,438	1,878,200	1,043,948	834,252
17	201,778	123,229	78,549	1,669,231	1,001,863	667,368
18	261,879	169,292	92,587	1,420,975	922,270	498,705
19	262,068	137,464	124,604	1,520,813	852,951	667,862
20	240,208	134,861	105,347	1,795,928	842,979	952,949
農・水・畜産物	10	-	10	6,293	-	6,293
木材	3,355	-	3,355	4,644	858	3,786
石炭	2,010	2,010	-	711,919	700	711,219
鉍石	-	-	-	24,920	20,070	4,850
その他鉍産品	4,359	4,351	8	243,319	171,844	71,475
金属製品	-	-	-	172	-	172
その他金属機械工業品	708	273	435	69,207	34,417	34,790
窯業品	22,170	8,305	13,865	160	-	160
重油	-	-	-	64,346	60,503	3,843
石油製品	-	-	-	257,758	253,461	4,297
石炭製品	-	-	-	-	-	-
化学薬品	92,355	72,473	19,882	226,326	208,474	17,852
化学肥料	1,157	1,102	55	26,656	25,324	1,332
その他化学工業品	47,515	28,452	19,063	133,469	44,794	88,675
雑貨	-	-	-	-	-	-
その他(上記分以外)	66,569	17,895	48,674	26,739	22,534	4,205

資料 福岡県南筑後県土整備事務所

## 10-10 三池、島原間渡船乗降客数

## 10-11 大牟田港入港船舶数

(単位 人)

年次	乗客	降客
平成16年	35,516	33,471
17	34,294	33,992
18	30,969	29,595
19	29,781	29,451
20	29,624	28,970

資料 島原鉄道㈱

年次	隻数	総トン数
平成11年	376	56,639
12	430	66,057
13	372	58,791
14	293	45,458
15	167	29,874
16	122	22,976
17	180	33,913
18	125	25,738
19	119	23,861
20	122	28,036

資料 福岡県南筑後県土整備事務所

(注) し尿船舶を除く。

## 10-12 大牟田港貨物取扱実績

(単位 t)

年次・品種別	移出		移入		輸出		輸入	
	数量	おもな仕向地	数量	おもな仕向地	数量	おもな仕向地	数量	おもな仕向地
平成16年	7,956		67,777		-		-	
17	1,700		138,068		-		-	
18	650		114,295		-		-	
19	-		109,062		-		-	
20	-		28,036		-		-	
木材	-		-		-		-	
石炭	-		-		-		-	
金属鉱	-		-		-		-	
石油製品	-		-		-		-	
金属製品	-		-		-		-	
化学薬品	-		-		-		-	
化学肥料	-		-		-		-	
石灰石	-		-		-		-	
非金属鉱物	-		-		-		-	
砂利・砂	-		18,386	壱岐、熊本	-		-	
窯業製品	-		-		-		-	
その他	-		9,650	江津	-		-	

資料 福岡県南筑後県土整備事務所

## 10-13 電話台数

(各年度末現在)

年 度	一 般 加 入 電 話			I S D N 回 線			カ ー ド 式 公 衆 電 話				
	総 数	事 務 用	住 宅 用	総 数	I N S ネット 64		I N S ネット 1 5 0 0	総 数	アナログ 式	デジタル 式	I C
					事 務 用	住 宅 用					
平成16年度	53,017	9,458	43,559	5,283	3,872	1,386	25	531	368	99	64
17	51,149	8,998	42,151	4,915	3,825	1,067	23	491	378	113	-
18	47,989	8,502	39,487	4,368	3,519	829	20	454	349	105	-
19	44,463	7,622	36,841	3,844	3,194	632	18	426	326	100	-
20	41,308	6,768	34,540	3,385	2,863	506	16	395	299	96	-

資料 NTT西日本福岡支店

※加入電話（契約数）及びISDN（契約数）については、NTT西日本を利用している数値である。

※ひかり電話は除く。

## 10-14 郵便施設

(各年度末現在)

年 度	郵 便 局				切 手 類 所 販 売 所	ポ ス ト	私 書 箱	
	総 数	普 通 局	無 集 配 局	簡 易 局			設 備 口 数	貸 与 口 数
平成16年度	27	2	20	5	125	160	78	26
17	27	2	20	5	127	161	78	26
18	27	2	20	5	-	161	-	-

年 度	郵 便 局			切 手 類 所 販 売 所	ポ ス ト	私 書 箱	
	総 数	普 通 局	簡 易 局			設 備 口 数	貸 与 口 数
平成19年度	27	22	5	-	153	-	-
20	27	22	5	-	153	-	-

資料 郵便局株式会社 九州支社

注)平成19年度から郵便局の区分を変更している。

郵便事業株式会社 九州支社

注)平成19年度から民営化による公表基準の変更に伴い、一部については公表していない。

## 10-15 内国郵便物配達数

この表は、各郵便局が作成する「業務概要」から記載したものである。

(単位 千個・千通)

年 次	普 通 通 常	年 賀 郵 便	書 留 通 常	普 通 速 達	小 包
平成15年	19,285	2,939	269	77	124
16	18,483	2,669	295	72	177
17	17,569	2,669	308	67	196
18	13,731	2,507	264	70	198

資料 郵便事業株式会社 九州支社

注)平成19年度より郵政事業株式会社は民営化により、資料提供なし。

## 10-16 内国郵便物引受数

この表は、各郵便局が作成する「業務概要」から記載したものである。

(単位 千個・千通)

年 次	普 通 通 常	年 賀 郵 便	書 留 通 常	普 通 速 達	小 包
平成15年	9,227	3,099	92	59	91
16	8,178	2,645	90	23	111
17	8,069	2,615	95	48	99
18	7,757	2,588	102	37	120

資料 郵便事業株式会社 九州支社

注)平成19年度より郵政事業株式会社は民営化により、資料提供なし。

## 11 商業及び貿易

第 11-1 表から第 11-6 表は、経済産業省所管の商業統計調査(指定統計第 23 号)の結果である。

この調査は、商業活動の実態とその分布の状況を明らかにすることを目的に実施されている。

調査は、昭和 27 年以来昭和 51 年までは 2 年ごとに、その後は 3 年ごとに実施されたが、平成 9 年からは 5 年ごとの調査になり、その中間年に簡易調査が実施される。今回は第 24 回目の調査にあたり、平成 19 年 6 月 1 日現在で実施した本調査である。

平成 14 年 3 月「日本標準産業分類」が改訂され、平成 14 年商業統計調査から新産業分類にて実施されている。

平成 16 年は簡易調査のため、民営事業所のみを対象とした。

以下は、その本市独自集計結果である。

## 11-1 商業の推移

(単位 人・万円・㎡)

区 分		平成 14 年	平成 16 年	平成 19 年
事業所数	総数	2,278	2,099	1,876
	卸売業	350	321	294
	小売業	1,928	1,778	1,582
従業者数	総数	12,371	11,244	10,541
	卸売業	2,454	2,254	2,189
	小売業	9,917	8,990	8,352
年間商品販売額	総数	23,025,572	23,109,635	22,478,200
	卸売業	10,129,553	10,178,325	10,371,624
	小売業	12,896,019	12,931,310	12,106,576
修理料・サービス料・仲立手数料等の収入額	総数	590,900	—	399,549
	卸売業	134,943	—	72,870
	小売業	455,957	—	326,679
商品手持額	総数	1,804,327	—	1,430,546
	卸売業	530,522	—	382,379
	小売業	1,273,805	—	1,048,167
売場面積	小売業	198,508	192,452	178,251

資料 企画総務部総務課

(注) 平成 16 年は修理料・サービス料・仲立手数料等の収入額及び商品手持額の項目は調査されていない。

産 業 中 ・ 小 ・ 細 分 類	事 業 所 数			従 業 者 数		
	総 数	法 人	個 人	総 数	法 人	個 人
総 数	1,876	806	1,070	10,541	7,487	3,054
49～54 卸 売 業	294	204	90	2,189	1,919	270
49 各 種 商 品 卸 売 業	1	1	-	27	27	-
491 各 種 商 品 卸 売 業	1	1	-	27	27	-
4911 各 種 商 品 卸 売 業 (従業者が常時100人以上のもの)	-	-	-	-	-	-
4919 そ の 他 の 各 種 商 品 卸 売 業	1	1	-	27	27	-
50 織 維 ・ 衣 服 等 卸 売 業	6	3	3	28	17	11
501 織 維 品 卸 売 業 (衣服、身の回り品を除く)	-	-	-	-	-	-
5011 生 糸 ・ 繭 卸 売 業	-	-	-	-	-	-
5012 織 維 原 料 卸 売 業 (生糸、繭を除く)	-	-	-	-	-	-
5013 糸 卸 売 業	-	-	-	-	-	-
5014 織 物 卸 売 業 (室内装飾繊維品を除く)	-	-	-	-	-	-
502 衣 服 ・ 身 の 回 り 品 卸 売 業	6	3	3	28	17	11
5021 男 子 服 卸 売 業	-	-	-	-	-	-
5022 婦 人 ・ 子 供 服 卸 売 業	2	2	-	15	15	-
5023 下 着 類 卸 売 業	-	-	-	-	-	-
5024 寝 具 類 卸 売 業	1	1	-	2	2	-
5025 靴 卸 売 業	-	-	-	-	-	-
5026 履 物 卸 売 業 (靴を除く)	-	-	-	-	-	-
5027 か ば ん ・ 袋 物 卸 売 業	-	-	-	-	-	-
5029 そ の 他 の 衣 服 ・ 身 の 回 り 品 卸 売 業	3	-	3	11	-	11
51 飲 食 料 品 卸 売 業	65	38	27	537	441	96
511 農 畜 産 物 ・ 水 産 物 卸 売 業	26	14	12	206	148	58
5111 米 麦 卸 売 業	2	2	-	32	32	-
5112 雑 穀 ・ 豆 類 卸 売 業	-	-	-	-	-	-
5113 野 菜 卸 売 業	4	4	-	54	54	-
5114 果 実 卸 売 業	5	2	3	19	6	13
5115 食 肉 卸 売 業	8	3	5	51	28	23
5116 生 鮮 魚 介 卸 売 業	4	1	3	41	23	18
5119 そ の 他 の 農 畜 産 物 ・ 水 産 物 卸 売 業	3	2	1	9	5	4
512 食 料 ・ 飲 料 卸 売 業	39	24	15	331	293	38
5121 砂 糖 卸 売 業	-	-	-	-	-	-
5122 味 ぞ ・ し ょ う 油 卸 売 業	1	-	1	1	-	1
5123 酒 類 卸 売 業	4	4	-	45	45	-
5124 乾 物 卸 売 業	1	1	-	39	39	-
5125 缶 詰 ・ 瓶 詰 食 品 卸 売 業 (気密容器入りのもの)	-	-	-	-	-	-
5126 菓 子 ・ パ ン 類 卸 売 業	7	2	5	68	54	14
5127 飲 料 卸 売 業 (別掲を除く)	4	4	-	29	29	-
5128 茶 類 卸 売 業	2	1	1	5	3	2
5129 そ の 他 の 食 料 ・ 飲 料 卸 売 業	20	12	8	144	123	21

資料 企画総務部総務課

統計表(平成19年)

(単位 人・万円・m<sup>2</sup>)

年間商品販売額			修理料・サービス料・仲立手数料等の収入額	商品手持額	売場面積	年間商品販売額	
総額	法人	個人				1事業所当たり	従業者1人当たり
22,478,200	20,312,646	2,165,554	399,549	1,430,546	178,251	11,982	2,132
10,371,624	10,063,910	307,714	72,870	382,379	-	35,278	4,738
X	X	-	X	X	-	X	X
X	X	-	X	X	-	X	X
-	-	-	-	-	-	-	-
X	X	-	X	X	-	X	X
X	X	5,848	-	X	-	X	X
-	-	-	-	-	-	-	-
-	-	-	-	-	-	-	-
-	-	-	-	-	-	-	-
-	-	-	-	-	-	-	-
-	-	-	-	-	-	-	-
X	X	5,848	-	X	-	X	X
-	-	-	-	-	-	-	-
X	X	-	-	X	-	X	X
-	-	-	-	-	-	-	-
X	X	-	-	X	-	X	X
-	-	-	-	-	-	-	-
-	-	-	-	-	-	-	-
5,848	-	5,848	-	693	-	1,949	532
2,583,596	2,474,796	108,800	11,734	82,936	-	39,748	4,811
1,055,988	983,751	72,237	9,716	41,112	-	40,615	5,126
X	X	X	X	X	-	X	X
-	-	-	-	-	-	-	-
335,333	335,333	-	-	259	-	83,833	6,210
63,085	X	X	35	769	-	12,617	3,320
40,190	14,539	25,651	7,575	740	-	5,024	788
457,214	X	X	-	11,113	-	114,304	11,152
X	X	X	X	X	-	X	X
1,527,608	1,491,045	36,563	2,018	41,824	-	39,169	4,615
-	-	-	-	-	-	-	-
X	-	X	-	X	-	X	X
596,499	596,499	-	266	11,771	-	149,125	13,256
X	X	-	-	X	-	X	X
-	-	-	-	-	-	-	-
363,357	X	X	-	9,864	-	51,908	5,343
217,885	217,885	-	-	5,882	-	54,471	7,513
X	X	X	-	X	-	X	X
305,861	289,256	16,605	1,752	9,118	-	15,293	2,124

産業中・小・細分類	事業所数			従業者数		
	総数	法人	個人	総数	法人	個人
52 建築材料、鉱物・金属材料等卸売業	92	68	24	618	552	66
521 建築材料卸売業	48	34	14	281	244	37
5211 木材・竹材卸売業	9	5	4	33	19	14
5212 セメント卸売業	1	1	-	8	8	-
5213 板ガラス卸売業	1	-	1	1	-	1
5219 その他の建築材料卸売業	37	28	9	239	217	22
522 化学製品卸売業	17	13	4	100	88	12
5221 塗料卸売業	5	4	1	28	24	4
5222 染料・顔料卸売業	-	-	-	-	-	-
5223 油脂・ろう卸売業	-	-	-	-	-	-
5229 その他の化学製品卸売業	12	9	3	72	64	8
523 鉱物・金属材料卸売業	17	15	2	179	171	8
5231 石油卸売業	10	9	1	139	135	4
5232 鉱物卸売業(石油を除く)	-	-	-	-	-	-
5233 鉄鋼卸売業	5	4	1	31	27	4
5234 非鉄金属卸売業	2	2	-	9	9	-
524 再生資源卸売業	10	6	4	58	49	9
5241 空瓶・空缶等空容器卸売業	-	-	-	-	-	-
5242 鉄スクラップ卸売業	2	2	-	10	10	-
5243 非鉄金属スクラップ卸売業	5	2	3	24	17	7
5244 古紙卸売業	3	2	1	24	22	2
5249 その他の再生資源卸売業	-	-	-	-	-	-
53 機械器具卸売業	62	50	12	408	367	41
531 一般機械器具卸売業	20	18	2	143	138	5
5311 農業用機械器具卸売業	1	1	-	6	6	-
5312 建設機械・鉱山機械卸売業	2	2	-	8	8	-
5313 金属加工機械卸売業	1	1	-	10	10	-
5314 事務用機械器具卸売業	1	1	-	5	5	-
5319 その他の一般機械器具卸売業	15	13	2	114	109	5
532 自動車卸売業	22	16	6	132	113	19
5321 自動車卸売業(二輪自動車を含む)	6	5	1	38	34	4
5322 自動車部分品・附属品卸売業(中古品を除く)	10	7	3	59	50	9
5323 自動車中古部品卸売業	6	4	2	35	29	6
533 電気機械器具卸売業	12	9	3	69	54	15
5331 家庭用電気機械器具卸売業	2	-	2	11	-	11
5332 電気機械器具卸売業(家庭用電気機械器具を除く)	10	9	1	58	54	4
539 その他の機械器具卸売業	8	7	1	64	62	2
5391 輸送用機械器具卸売業(自動車を除く)	1	1	-	2	2	-
5392 精密機械器具卸売業	2	2	-	13	13	-
5393 医療用機械器具卸売業(歯科用機械器具を含む)	5	4	1	49	47	2
54 その他の卸売業	68	44	24	571	515	56
541 家具・建具・じゅう器等卸売業	12	7	5	61	40	21
家具・建具卸売業	3	1	2	14	5	9

資料 企画総務部総務課



統計表(平成19年)(つづき)

(単位 人・万円・m<sup>2</sup>)

年 間 商 品 販 売 額			修理料・サービス 料・仲立手数料等の 収 入 額	商品手持額	売場面積	年 間 商 品 販 売 額	
総 額	法 人	個 人				1 事 業 所 当 た り	従 業 者 1 人 当 た り
2,713,583	2,625,846	87,737	24,867	125,416	-	29,495	4,391
1,235,232	1,189,128	46,104	9,647	60,204	-	25,734	4,396
X	X	X	286	6,440	-	X	X
X	X	-	-	-	-	X	X
X	-	X	-	-	-	X	X
956,693	937,263	19,430	9,361	53,764	-	25,857	4,003
393,876	377,019	16,857	2,323	26,390	-	23,169	3,939
76,531	X	X	2,323	3,569	-	15,306	2,733
-	-	-	-	-	-	-	-
-	-	-	-	-	-	-	-
317,345	X	X	-	22,821	-	26,445	4,408
888,857	X	X	12,897	29,420	-	52,286	4,966
610,423	X	X	10,248	16,995	-	61,042	4,392
-	-	-	-	-	-	-	-
X	X	X	X	X	-	X	X
X	X	-	X	X	-	X	X
195,618	X	X	-	9,402	-	19,562	3,373
-	-	-	-	-	-	-	-
X	X	-	-	X	-	X	X
119,458	X	X	-	5,541	-	23,892	4,977
X	X	X	-	X	-	X	X
-	-	-	-	-	-	-	-
1,600,569	1,552,315	48,254	30,135	66,742	-	25,816	3,923
620,573	X	X	14,368	17,551	-	31,029	4,340
X	X	-	X	X	-	X	X
X	X	-	X	X	-	X	X
X	X	-	-	X	-	X	X
X	X	-	-	X	-	X	X
501,278	X	X	11,458	15,049	-	33,419	4,397
368,681	351,305	17,376	9,950	23,585	-	16,758	2,793
190,262	X	X	9,417	10,633	-	31,710	5,007
146,442	139,333	7,109	430	7,335	-	14,644	2,482
31,977	X	X	103	5,617	-	5,330	914
318,280	306,929	11,351	3,091	18,601	-	26,523	4,613
X	-	X	X	X	-	X	X
X	306,929	X	X	X	-	X	X
293,035	X	X	2,726	7,005	-	36,629	4,579
X	X	-	X	X	-	X	X
X	X	-	X	X	-	X	X
259,806	X	X	-	5,315	-	51,961	5,302
3,330,575	3,273,500	57,075	4,426	100,737	-	48,979	5,833
146,631	137,223	9,408	60	6,242	-	12,219	2,404
94,368	X	X	-	545	-	31,456	6,741

産業中・小・細分類	事業所数			従業者数		
	総数	法人	個人	総数	法人	個人
5412 荒物卸売業	-	-	-	-	-	-
5413 畳卸売業	3	2	1	12	9	3
5414 室内装飾繊維品卸売業	-	-	-	-	-	-
5415 陶磁器・ガラス器卸売業	2	1	1	14	12	2
5419 その他のじゅう器卸売業	4	3	1	21	14	7
542 医薬品・化粧品等卸売業	17	11	6	118	105	13
5421 医薬品卸売業	6	5	1	82	75	7
5422 医療用品卸売業	1	1	-	3	3	-
5423 化粧品卸売業	9	4	5	28	22	6
5424 合成洗剤卸売業	1	1	-	5	5	-
549 他に分類されない卸売業	39	26	13	392	370	22
5491 紙・紙製品卸売業	4	2	2	30	26	4
5492 金物卸売業	5	5	-	32	32	-
5493 肥料・飼料卸売業	-	-	-	-	-	-
5494 スポーツ用品・娯楽用品・がん具卸売業	-	-	-	-	-	-
5495 たばこ卸売業	2	1	1	17	16	1
5496 ジュエリー製品卸売業	2	-	2	4	-	4
5497 代理商・仲立業	-	-	-	-	-	-
5499 他に分類されないその他の卸売業	26	18	8	309	296	13
55～60 小売業	1,582	602	980	8,352	5,568	2,784
55 各種商品小売業	5	4	1	336	328	8
551 百貨店、総合スーパー	1	1	-	269	269	-
5511 百貨店、総合スーパー	1	1	-	269	269	-
559 その他の各種商品小売業(従業者が常時 50 人未満のもの)	4	3	1	67	59	8
5599 その他の各種商品小売業(従業者が常時 50 人未満のもの)	4	3	1	67	59	8
56 織物・衣服・身の回り品小売業	205	92	113	743	495	248
561 呉服・服地・寝具小売業	30	11	19	100	52	48
5611 呉服・服地小売業	23	8	15	76	39	37
5612 寝具小売業	7	3	4	24	13	11
562 男子服小売業	27	12	15	87	56	31
5621 男子服小売業	27	12	15	87	56	31
563 婦人・子供服小売業	95	45	50	339	220	119
5631 婦人服小売業	88	39	49	299	184	115
5632 子供服小売業	7	6	1	40	36	4
564 靴・履物小売業	13	5	8	39	21	18
5641 靴小売業	13	5	8	39	21	18
5642 履物小売業(靴を除く)	-	-	-	-	-	-
569 その他の織物・衣服・身の回り品小売業	40	19	21	178	146	32
5691 かばん・袋物小売業	4	2	2	21	18	3
5692 洋品雑貨・小間物小売業	27	11	16	119	95	24
5699 他に分類されない織物・衣服・身の回り品小売業	9	6	3	38	33	5

資料 企画総務部総務課

統計表(平成19年)(つづき)

(単位 人・万円・m<sup>2</sup>)

年 間 商 品 販 売 額			修理料・サービス 料・仲立手数料等の 収 入 額	商品手持額	売場面積	年 間 商 品 販 売 額	
総 額	法 人	個 人				1 事 業 所 当 たり	従 業 者 1 人 当 たり
-	-	-	-	-	-	-	-
17,423	X	X	-	2,127	-	5,808	1,452
-	-	-	-	-	-	-	-
X	X	X	X	X	-	X	X
X	19,700	X	X	X	-	X	X
1,085,277	1,064,201	21,076	-	40,968	-	63,840	9,197
X	1,030,236	X	-	X	-	X	X
X	X	-	-	X	-	X	X
31,485	X	X	-	2,960	-	3,498	1,124
X	X	-	-	X	-	X	X
2,098,667	2,072,076	26,591	4,366	53,527	-	53,812	5,354
17,226	X	X	4,366	14,486	-	4,307	574
125,117	125,117	-	-	7,946	-	25,023	3,910
-	-	-	-	-	-	-	-
-	-	-	-	-	-	-	-
X	X	X	-	X	-	X	X
X	-	X	-	X	-	X	X
-	-	-	-	-	-	-	-
1,421,320	1,400,319	21,001	-	29,766	-	54,666	4,600
12,106,576	10,248,736	1,857,840	326,679	1,048,167	178,251	7,653	1,450
932,510	X	X	300	91,404	12,767	186,502	2,775
X	X	-	-	X	X	X	X
X	X	-	-	X	X	X	X
X	X	X	300	X	X	X	X
X	X	X	300	X	X	X	X
845,567	696,931	148,636	2,304	178,404	25,072	4,125	1,138
77,382	45,686	31,696	701	22,565	1,895	2,579	774
57,906	36,036	21,870	323	18,790	1,380	2,518	762
19,476	9,650	9,826	378	3,775	515	2,782	812
107,311	89,764	17,547	125	30,643	5,423	3,974	1,233
107,311	89,764	17,547	125	30,643	5,423	3,974	1,233
408,031	348,974	59,057	687	71,331	10,278	4,295	1,204
345,373	X	X	687	61,718	8,466	3,925	1,155
62,658	X	X	-	9,613	1,812	8,951	1,566
36,372	25,739	10,633	226	9,367	1,636	2,798	933
36,372	25,739	10,633	226	9,367	1,636	2,798	933
-	-	-	-	-	-	-	-
216,471	186,768	29,703	565	44,498	5,840	5,412	1,216
70,537	X	X	-	14,418	798	17,634	3,359
117,648	94,634	23,014	82	23,887	4,023	4,357	989
28,286	X	X	483	6,193	1,019	3,143	744

産業中・小・細分類	事業所数			従業者数		
	総数	法人	個人	総数	法人	個人
57 飲食料品小売業	596	202	394	3,618	2,382	1,236
571 各種食料品小売業	29	17	12	675	652	23
5711 各種食料品小売業	29	17	12	675	652	23
572 酒小売業	55	14	41	166	82	84
5721 酒小売業	55	14	41	166	82	84
573 食肉小売業	23	14	9	103	78	25
5731 食肉小売業(卵、鳥肉を除く)	20	14	6	99	78	21
5732 卵・鳥肉小売業	3	-	3	4	-	4
574 鮮魚小売業	49	11	38	184	76	108
5741 鮮魚小売業	49	11	38	184	76	108
575 野菜・果物小売業	71	15	56	259	109	150
5751 野菜小売業	50	13	37	199	103	96
5752 果物小売業	21	2	19	60	6	54
576 菓子・パン小売業	102	36	66	524	321	203
5761 菓子小売業(製造小売)	54	17	37	313	185	128
5762 菓子小売業(製造小売でないもの)	26	12	14	73	50	23
5763 パン小売業(製造小売)	13	5	8	94	77	17
5764 パン小売業(製造小売でないもの)	9	2	7	44	9	35
577 米穀類小売業	36	5	31	80	16	64
5771 米穀類小売業	36	5	31	80	16	64
579 その他の飲食料品小売業	231	90	141	1,627	1,048	579
5791 コンビニエンス・ストア(飲食料品を中心とするものに限る)	34	16	18	506	266	240
5792 牛乳小売業	9	1	8	16	1	15
5793 飲料小売業(別掲を除く)	19	4	15	34	8	26
5794 茶類小売業	26	6	20	61	22	39
5795 料理品小売業	77	27	50	513	312	201
5796 豆腐・かまぼこ等加工食品小売業	7	3	4	44	39	5
5797 乾物小売業	9	4	5	38	25	13
5799 他に分類されない飲食料品小売業	50	29	21	415	375	40
58 自動車・自転車小売業	114	50	64	675	526	149
581 自動車小売業	110	49	61	662	518	144
5811 自動車(新車)小売業	34	27	7	362	342	20
5812 中古自動車小売業	34	14	20	177	125	52
5813 自動車部分品・附属品小売業	10	4	6	48	34	14
5814 二輪自動車小売業(原動機付自転車を含む)	32	4	28	75	17	58
582 自転車小売業	4	1	3	13	8	5
5821 自動車小売業	4	1	3	13	8	5
59 家具・じゅう器・機械器具小売業	139	38	101	513	310	203
591 家具・建具・畳小売業	42	10	32	116	47	69
5911 家具小売業	9	4	5	32	20	12
5912 建具小売業	11	2	9	26	7	19
5913 畳小売業	13	1	12	28	3	25
5914 宗教用具小売業	9	3	6	30	17	13

資料 企画総務部総務課

統計表(平成19年)(つづき)

(単位 人・万円・m<sup>2</sup>)

年 間 総 額	商 品 販 売 額		修理料・サービス 料・仲立手数料等 の 収 入 額	商品手持額	売場面積	年 間 商 品 販 売 額	
	法 人	個 人				1 事 業 所 当 た り	従 業 者 1 人 当 た り
4,085,532	3,247,116	838,416	35,665	144,342	54,721	6,855	1,129
1,106,610	1,092,177	14,433	10,887	28,071	14,627	38,159	1,639
1,106,610	1,092,177	14,433	10,887	28,071	14,627	38,159	1,639
335,827	283,363	52,464	827	26,913	3,279	6,106	2,023
335,827	283,363	52,464	827	26,913	3,279	6,106	2,023
102,533	89,629	12,904	42	1,715	928	4,458	995
100,999	89,629	11,370	42	1,712	888	5,050	1,020
1,534	-	1,534	-	3	40	511	384
218,542	107,039	111,503	159	1,448	1,814	4,460	1,188
218,542	107,039	111,503	159	1,448	1,814	4,460	1,188
261,674	154,501	107,173	90	3,509	4,159	3,686	1,010
230,553	X	X	49	2,786	3,015	4,611	1,159
31,121	X	X	41	723	1,144	1,482	519
269,387	197,785	71,602	3,200	9,310	3,991	2,641	514
159,063	115,125	43,938	2,446	7,089	2,200	2,946	508
48,195	37,499	10,696	59	1,497	949	1,854	660
39,378	X	X	695	325	382	3,029	419
22,751	X	X	-	399	460	2,528	517
50,866	13,405	37,461	352	2,481	1,359	1,413	636
50,866	13,405	37,461	352	2,481	1,359	1,413	636
1,740,093	1,309,217	430,876	20,108	70,895	24,564	7,533	1,070
606,160	324,901	281,259	2,547	14,947	4,059	17,828	1,198
7,241	X	X	418	139	-	805	453
22,569	8,791	13,778	9	1,874	648	1,188	664
46,508	22,113	24,395	424	5,088	1,291	1,789	762
225,218	140,977	84,241	2,985	2,840	3,490	2,925	439
74,075	X	X	1,500	10,963	409	10,582	1,684
49,127	44,931	4,196	30	4,253	856	5,459	1,293
709,195	693,939	15,256	12,195	30,791	13,811	14,184	1,709
1,605,930	X	X	220,385	111,163	4,787	14,087	2,379
1,581,212	X	X	220,385	107,700	4,224	14,375	2,389
1,165,457	1,145,610	19,847	163,881	55,620	-	34,278	3,219
288,162	242,098	46,064	47,037	29,742	-	8,475	1,628
65,154	X	X	5,155	11,290	1,398	6,515	1,357
62,439	38,050	24,389	4,312	11,048	2,826	1,951	833
24,718	X	X	-	3,463	563	6,180	1,901
24,718	X	X	-	3,463	563	6,180	1,901
1,245,165	1,118,095	127,070	15,605	155,918	24,277	8,958	2,427
120,919	83,996	36,923	115	26,839	4,274	2,879	1,042
49,034	36,929	12,105	-	8,968	3,582	5,448	1,532
12,514	X	X	115	6,121	-	1,138	481
13,062	X	X	-	928	-	1,005	467
46,309	41,800	4,509	-	10,822	692	5,145	1,544

産業中・小・細分類	事業所数			従業者数		
	総数	法人	個人	総数	法人	個人
592 機械器具小売業	71	22	49	269	175	94
5921 電気機械器具小売業	61	17	44	234	149	85
5922 電気事務機械器具小売業	6	5	1	28	26	2
5929 その他の機械器具小売業	4	-	4	7	-	7
599 その他のじゅう器小売業	26	6	20	128	88	40
5991 金物小売業	13	2	11	94	75	19
5992 荒物小売業	4	1	3	14	8	6
5993 陶磁器・ガラス器小売業	6	3	3	13	5	8
5999 他に分類されないじゅう器小売業	3	-	3	7	-	7
60 その他の小売業	523	216	307	2,467	1,527	940
601 医薬品・化粧品小売業	108	69	39	438	358	80
6011 医薬品小売業(調剤薬局を除く)	35	25	10	169	150	19
6012 調剤薬局	44	39	5	196	184	12
6013 化粧品小売業	29	5	24	73	24	49
602 農耕用品小売業	7	1	6	21	4	17
6021 農業用機械器具小売業	2	1	1	7	4	3
6022 苗・種子小売業	4	-	4	11	-	11
6023 肥料・飼料小売業	1	-	1	3	-	3
603 燃料小売業	94	47	47	493	316	177
6031 ガソリンスタンド	45	33	12	285	223	62
6032 燃料小売業(ガソリンスタンドを除く)	49	14	35	208	93	115
604 書籍・文房具小売業	52	16	36	577	267	310
6041 書籍・雑誌小売業	9	4	5	91	78	13
6042 新聞小売業	31	9	22	458	178	280
6043 紙・文房具小売業	12	3	9	28	11	17
605 スポーツ用品・がん具・娯楽用品・楽器小売業	31	14	17	125	91	34
6051 スポーツ用品小売業	19	7	12	40	17	23
6052 がん具・娯楽用品小売業	7	4	3	72	66	6
6053 楽器小売業	5	3	2	13	8	5
606 写真機・写真材料小売業	1	-	1	1	-	1
6061 写真機・写真材料小売業	1	-	1	1	-	1
607 時計・眼鏡・光学機械小売業	32	18	14	102	76	26
6071 時計・眼鏡・光学機械小売業	32	18	14	102	76	26
609 他に分類されない小売業	198	51	147	710	415	295
6091 たばこ・喫煙具専門小売業	58	-	58	81	-	81
6092 花・植木小売業	29	3	26	111	41	70
6093 建築材料小売業	13	6	7	99	85	14
6094 ジュエリー製品小売業	19	6	13	48	21	27
6095 ペット・ペット用品小売業	8	1	7	34	4	30
6096 骨とう品小売業	3	1	2	6	1	5
6097 中古品小売業(骨とう品を除く)	13	4	9	25	13	12
6099 他に分類されないその他の小売業	55	30	25	306	250	56

資料 企画総務部総務課

統計表(平成19年)(つづき)

(単位 人・万円・m<sup>2</sup>)

年 間 商 品 販 売 額			修理料・サービス 料・仲立手数料等の 収 入 額	商品手持額	売場面積	年 間 商 品 販 売 額	
総 額	法 人	個 人				1 事 業 所 当 たり	従 業 者 1 人 当 たり
917,627	841,534	76,093	12,394	90,224	10,557	12,924	3,411
862,408	791,411	70,997	8,747	78,705	9,783	14,138	3,686
50,923	X	X	3,647	10,954	698	8,487	1,819
4,296	X	X	-	565	76	1,074	614
206,619	192,565	14,054	3,096	38,855	9,446	7,947	1,614
178,076	X	X	732	29,670	7,665	13,698	1,894
19,363	X	X	-	2,787	452	4,841	1,383
4,725	1,917	2,808	40	6,129	1,205	788	363
4,455	-	4,455	2,324	269	124	1,485	636
3,391,872	2,760,350	631,522	52,420	366,936	56,627	6,485	1,375
523,955	475,459	48,496	232	64,946	8,775	4,851	1,196
205,887	197,547	8,340	-	38,573	4,408	5,882	1,218
275,346	256,551	18,795	-	16,629	1,750	6,258	1,405
42,722	21,361	21,361	232	9,744	2,617	1,473	585
X	X	X	150	X	X	X	X
X	X	X	-	X	X	X	X
3,988	-	3,988	150	980	249	997	363
X	-	X	-	X	X	X	X
1,265,775	1,015,326	250,449	14,706	30,555	2,993	13,466	2,567
988,996	846,734	142,262	9,861	21,383	-	21,978	3,470
276,779	168,592	108,187	4,845	9,172	2,993	5,649	1,331
293,728	163,606	130,122	30,946	39,081	2,956	5,649	509
103,856	88,356	15,500	6,240	34,196	2,137	11,540	1,141
170,139	62,350	107,789	24,677	20	-	5,488	371
19,733	12,900	6,833	29	4,865	819	1,644	705
188,437	166,234	22,203	3,340	39,460	6,829	6,079	1,507
50,910	33,207	17,703	50	14,505	899	2,679	1,273
130,417	X	X	-	21,335	5,328	18,631	1,811
7,110	X	X	3,290	3,620	602	1,422	547
X	X	X	-	X	X	X	X
X	X	X	-	X	X	X	X
110,378	90,806	19,572	2,349	26,720	2,008	3,449	1,082
110,378	90,806	19,572	2,349	26,720	2,008	3,449	1,082
980,888	830,348	150,540	697	163,212	32,310	4,954	1,382
43,052	-	43,052	414	2,541	759	742	532
59,356	32,935	26,421	-	2,869	2,117	2,047	535
288,356	275,459	12,897	-	39,841	10,995	22,181	2,913
57,583	37,130	20,453	208	48,862	907	3,031	1,200
21,165	X	X	-	1,863	809	2,646	623
920	X	X	-	310	139	307	153
17,338	X	X	36	1,650	2,016	1,334	694
493,118	461,120	31,998	39	65,276	14,568	8,966	1,611

校 区 別	事 業 所 数			従 業 者 数		
	総 数	卸 売 業	小 売 業	総 数	卸 売 業	小 売 業
総 数	1,876	294	1,582	10,541	2,189	8,352
大 牟 田	249	35	214	1,423	270	1,153
上 官	56	8	48	204	29	175
大 正	78	20	58	289	105	184
中 友	127	22	105	625	153	472
明 治	124	22	102	554	153	401
白 川	178	28	150	1,417	350	1,067
平 原	60	4	56	228	30	198
天 道	22	2	20	121	12	109
駛 馬 北	49	4	45	205	8	197
川 尻	68	15	53	374	112	262
諏 訪	27	5	22	172	19	153
手 鎌	87	23	64	752	203	549
羽 山 台	69	6	63	499	55	444
銀 水	115	37	78	745	231	514
三 池	91	8	83	493	56	437
高 取	31	1	30	126	2	124
玉 川	22	2	20	53	11	42
笹 原	34	-	34	367	-	367
駛 馬 南	47	4	43	216	43	173
み な と	193	28	165	878	223	655
倉 永	65	17	48	389	115	274
吉 野	69	3	66	332	9	323
上 内	15	-	15	79	-	79

資料 企画総務部総務課



## 別統計表 (平成 19 年)

(単位 人・万円・㎡)

年間商品販売額			修理料・サービス料・仲立手数料等の収入額	商品手持額	売場面積 (小売業)	年間商品販売額	
総数	卸売業	小売業				1事業所 当たり	従業者 1人当たり
22,478,200	10,371,624	12,106,576	399,549	1,430,546	178,251	11,982	2,132
2,662,443	1,123,734	1,538,709	49,393	194,991	21,647	10,693	1,871
209,044	57,934	151,110	567	27,094	2,509	3,733	1,025
876,479	629,538	246,941	19,519	22,401	3,426	11,237	3,033
1,362,260	907,974	454,286	11,323	97,356	8,817	10,726	2,180
1,752,251	1,198,728	553,523	20,364	95,705	10,030	14,131	3,163
2,536,651	751,349	1,785,302	28,241	216,748	22,683	14,251	1,790
292,414	127,411	165,003	2,589	24,188	2,845	4,874	1,283
167,705	X	X	7,757	8,747	1,711	7,623	1,386
269,123	5,406	263,717	14,410	13,376	1,818	5,492	1,313
1,203,897	669,863	534,034	79,922	54,429	5,966	17,704	3,219
339,570	82,269	257,301	-	21,243	3,915	12,577	1,974
2,312,785	915,003	1,397,782	26,226	158,931	18,069	26,584	3,076
766,447	210,648	555,799	14,827	71,828	14,345	11,108	1,536
2,090,400	1,299,703	790,697	41,669	98,277	9,804	18,177	2,806
775,356	264,174	511,182	17,234	38,435	5,725	8,520	1,573
207,191	X	X	443	11,558	1,733	6,684	1,644
46,306	X	X	105	4,162	1,377	2,105	874
494,060	-	494,060	2,860	41,455	11,614	14,531	1,346
560,639	274,619	286,020	1,317	17,732	4,115	11,928	2,596
1,917,657	1,087,401	830,256	16,663	142,539	13,422	9,936	2,184
1,123,210	690,363	432,847	26,400	44,358	5,782	17,280	2,887
389,221	17,636	371,585	12,792	20,487	5,569	5,641	1,172
123,091	-	123,091	4,928	4,506	1,329	8,206	1,558

従業者規模	事業所数			常時従業者数		
	計	法人	個人	計	法人	個人
総数	1,876	806	1,070	10,541	7,487	3,054
1～2人	826	123	703	1,318	205	1,113
3～4	421	184	237	1,391	619	772
5～9	360	271	89	2,268	1,724	544
10～19	171	140	31	2,304	1,919	385
20～29	59	50	9	1,353	1,148	205
30～49	29	28	1	1,033	998	35
50人以上	10	10	-	874	874	-
卸売業計	294	204	90	2,189	1,919	270
1～2人	70	25	45	110	43	67
3～4	70	40	30	231	132	99
5～9	86	73	13	573	486	87
10～19	47	45	2	644	627	17
20～29	16	16	-	387	387	-
30～49	4	4	-	130	130	-
50人以上	1	1	-	114	114	-
小売業計	1,582	602	980	8,352	5,568	2,784
1～2人	756	98	658	1,208	162	1,046
3～4	351	144	207	1,160	487	673
5～9	274	198	76	1,695	1,238	457
10～19	124	95	29	1,660	1,292	368
20～29	43	34	9	966	761	205
30～49	25	24	1	903	868	35
50人以上	9	9	-	760	760	-

## 者数、年間商品販売額など(平成19年)

(単位 人・万円・㎡)

年間商品販売額			修理料・サービス料・仲立手数料等の収入額	商品手持額	売場面積(小売業)	年間商品販売額	
総数	法人	個人				1事業所当たり	従業者1人当たり
22,478,200	20,312,646	2,165,554	399,549	1,430,546	178,251	11,982	2,132
980,422	366,700	613,722	15,090	157,890	27,463	1,187	744
2,246,653	1,619,934	626,719	41,295	215,793	22,086	5,336	1,615
5,575,111	5,082,483	492,628	74,694	307,180	31,960	15,486	2,458
6,305,248	6,030,364	274,884	189,800	319,112	24,875	36,873	2,737
3,479,829	X	X	46,766	166,330	16,635	58,980	2,572
2,187,065	X	X	30,071	124,258	22,307	75,416	2,117
1,703,872	1,703,872	-	1,833	139,983	32,925	170,387	1,950
10,371,624	10,063,910	307,714	72,870	382,379	-	35,278	4,738
182,298	108,567	73,731	745	17,644	-	2,604	1,657
974,138	869,304	104,834	23,595	66,196	-	13,916	4,217
2,936,137	X	X	19,223	65,261	-	34,141	5,124
X	X	X	16,241	X	-	X	X
2,230,344	2,230,344	-	12,589	66,757	-	139,397	5,763
572,791	572,791	-	477	12,215	-	143,198	4,406
X	X	-	-	X	-	X	X
12,106,576	10,248,736	1,857,840	326,679	1,048,167	178,251	7,653	1,450
798,124	258,133	539,991	14,345	140,246	27,463	1,056	661
1,272,515	750,630	521,885	17,700	149,597	22,086	3,625	1,097
2,638,974	X	X	55,471	241,919	31,960	9,631	1,557
X	X	X	173,559	X	24,875	X	X
1,249,485	X	X	34,177	99,573	16,635	29,058	1,293
1,614,274	X	X	29,594	112,043	22,307	64,571	1,788
X	X	-	1,833	X	32,925	X	X

## 11-5 産業中分類別開設年別事業所数(平成19年)

産 業 分 類	総 数	昭和19年以前	昭和20年～平成14年	平成15年以降
総 数	1,876	144	1,530	202
卸 売 業	294	16	257	21
49 各種商品卸売業	1	-	1	-
50 繊維・衣服等卸売業	6	-	4	2
51 飲食料品卸売業	65	5	56	4
52 建築材料、鉱物・金属材料等卸売業	92	8	80	4
53 機械器具卸売業	62	-	56	6
54 その他の卸売業	68	3	60	5
小 売 業	1,582	128	1,273	181
55 各種商品小売業	5	-	5	-
56 織物・衣服・身の回り品小売業	205	9	173	23
57 飲食料品小売業	596	59	462	75
58 自動車・自転車小売業	114	3	98	13
59 家具・じゅう器・家庭用機械器具小売業	139	11	120	8
60 その他の小売業	523	46	415	62

資料 企画総務部総務課

## 11-6 酒類販売量

この表は、大牟田税務署管内の販売量である。

(単位 kℓ)

年 次	総 量	清 酒	合成清酒	焼 酎	ビ ール	ウイスキー類	リキュール類	そ の 他
平成16年	16,089	1,260	126	2,077	7,174	136	653	4,663
17	16,592	1,337	141	2,174	7,051	124	732	5,033
18	15,341	1,203	115	2,092	6,140	108	751	4,932
19	14,558	1,105	106	2,159	5,739	101	1,131	4,217
20	14,393	1,071	94	2,002	5,505	98	1,407	4,216

資料 大牟田税務署

(注) 管内は、大牟田市・柳川市・みやま市である。

## 11-7 外国貿易

この表は、三池税関支署資料による品目別輸出入額並びに外国貿易船の入港状況である。  
なお資料は、三池税関支署管内(三池税関・久留米税関出張所)の分である。

## その1 品目別輸出入額

(単位 百万円、%)

年次・品目別	輸 出		輸 入			
	価 額	前 年 比	構 成 比	価 額	前 年 比	構 成 比
平成 16 年	134,107	119.1		40,534	107.8	
17	105,386	78.6		40,988	101.1	
18	100,783	95.6		46,059	112.4	
19	113,641	112.8		52,164	113.3	
20	114,925	101.1	100.0	54,320	104.1	100.0
食料品及び動物	228	174.0	0.2	4,528	106.2	8.3
飲料及びたばこ	3	150.0	0.0	5	125.0	0.0
食料に適さない原材料	1,105	65.7	1.0	1,377	103.9	2.5
鉱物性燃料	995	136.3	0.9	14,106	223.2	26.0
動植物性油脂	4	66.7	0.0	243	197.6	0.4
化学製品	20,848	125.6	18.1	3,493	103.3	6.4
原料別製品	6,467	190.7	5.6	14,588	83.5	26.9
機械類及び輸送用機器類	84,888	93.8	73.9	7,520	85.3	13.8
雑 製 品	156	77.6	0.1	8,374	80.7	15.4
特殊取扱品	231	57.6	0.2	86	86.9	0.2

資料 三池税関支署

## その2 外国貿易船入港状況

年 次	入 港 総 隻 数	日 本 籍 船		外 国 籍 船	
		隻 数	純 ト ン 数	隻 数	純 ト ン 数
平成 16 年	214	1	142	213	471,080
17	203	-	-	203	431,805
18	234	-	-	234	420,281
19	270	1	142	269	540,032
20	254	-	-	254	619,392

資料 三池税関支署

## 12 金 融

## 12-1 銀行主

この表は、各年度末（3月末）現在における大牟田銀行協会加盟銀行の主要勘定である。

年度・月別	銀行数	預 金 残 高						
		総 額	当座預金	普通預金	通知預金	定期預金	定期積金	そ の 他
平成16年度	8	365,146	6,871	150,659	3,317	193,294	1,261	4,205
17	8	363,272	8,499	158,325	2,879	183,500	1,213	3,567
18	8	366,963	9,878	162,195	3,341	183,104	1,020	2,519
平成19年度	8	365,133	8,295	160,151	2,509	185,150	494	4,007
19年4月末	8	368,922	9,404	163,869	3,310	183,436	1,017	2,997
5	8	369,151	7,699	161,673	3,720	184,794	912	5,452
6	8	373,136	9,461	166,096	4,171	185,103	939	2,454
7	8	367,962	7,762	162,414	3,197	185,260	926	3,558
8	8	367,001	7,808	161,713	2,508	185,628	553	3,937
9	8	367,258	9,532	160,495	2,531	186,784	551	2,604
10	8	367,395	7,565	161,291	2,100	187,483	528	3,740
11	8	365,255	7,556	157,636	2,151	188,006	508	4,758
12	8	371,681	9,902	163,471	1,410	188,191	523	3,554
20年1月末	8	365,825	7,877	158,365	2,495	188,202	558	3,770
2	8	365,449	7,140	160,448	1,985	186,800	545	3,913
3	8	365,133	8,295	160,151	2,509	185,150	494	4,007
平成20年度	7	363,977	7,619	162,119	2,617	181,478	455	5,411
20年4月末	7	358,670	7,761	161,867	2,392	177,113	393	4,688
5	7	357,657	9,001	159,239	1,841	178,157	393	4,534
6	7	358,252	7,452	160,566	2,290	178,249	411	4,745
7	7	358,080	7,412	160,790	2,511	178,393	408	4,063
8	7	361,035	8,001	164,124	2,012	178,979	428	2,993
9	7	357,608	7,613	159,408	2,119	179,369	406	4,241
10	7	358,831	6,525	161,599	2,522	179,277	414	4,093
11	7	357,686	7,727	159,830	2,172	179,396	429	3,768
12	7	364,014	9,249	164,462	968	180,672	444	3,891
21年1月末	7	361,059	8,373	161,664	2,121	181,377	469	2,766
2	7	364,583	8,442	164,721	1,731	181,235	491	3,622
3	7	363,977	7,619	162,119	2,617	181,478	455	5,411

資料 大牟田銀行協会

## 要勘定

(各年度末現在、単位 百万円)								
貯蓄預金	貸出金残高					現金	預け金	年度・月別
	総額	手形貸付	証書貸付	当座貸越	割引手形			
5,539	188,423	30,727	138,531	15,082	4,083	4,239	212	平成16年度
5,289	184,865	24,665	139,098	16,806	4,296	4,092	349	17
4,906	186,608	22,051	139,838	19,793	4,926	4,051	189	18
4,527	185,490	15,216	143,350	21,623	5,301	3,965	277	平成19年度
4,889	181,052	18,905	138,811	18,343	4,993	4,211	459	19年4月末
4,901	179,428	16,696	139,800	19,058	3,874	3,820	537	5
4,912	181,434	16,944	141,699	18,714	4,077	3,495	659	6
4,845	180,527	17,061	140,715	19,301	3,450	3,612	311	7
4,854	179,258	16,748	140,488	18,806	3,216	3,660	525	8
4,761	182,226	16,767	141,181	20,417	3,861	3,580	326	9
4,688	179,900	15,811	140,754	19,599	3,736	3,317	465	10
4,640	182,630	15,647	143,264	19,954	3,765	3,494	187	11
4,630	184,917	15,757	143,375	21,156	4,629	4,494	530	12
4,558	182,417	14,610	141,758	21,364	4,685	4,254	629	20年1月末
4,618	182,495	14,317	141,864	21,374	4,940	4,127	386	2
4,527	185,490	15,216	143,350	21,623	5,301	3,965	277	3
4,278	170,777	12,615	134,839	20,341	2,982	3,698	59	平成20年度
4,456	174,969	14,409	134,344	21,500	4,716	3,214	80	20年4月末
4,492	172,653	12,394	134,192	20,962	5,105	3,168	58	5
4,539	169,578	12,146	133,145	20,947	3,340	3,322	104	6
4,503	169,731	13,212	132,459	20,624	3,436	3,456	76	7
4,498	169,966	13,839	132,039	20,152	3,936	3,101	71	8
4,452	170,538	13,619	131,948	21,964	3,007	3,181	48	9
4,401	169,557	12,916	131,973	21,320	3,348	3,179	35	10
4,364	170,029	12,832	131,721	21,585	3,891	3,198	61	11
4,328	172,841	12,696	133,775	22,153	4,217	4,385	57	12
4,289	171,392	12,425	133,500	21,453	4,014	3,191	74	21年1月末
4,341	171,436	12,134	133,992	21,214	4,096	3,137	59	2
4,278	170,777	12,615	134,839	20,341	2,982	3,698	59	3

(注) 1) 預金残高のその他には、納税準備預金・雑預金を含む。  
 2) 現金には、手形・小切手を含む。  
 3) 預け金は、日銀預け金及び郵便振替貯金

## 12-2 主要金融機関預金残高

(各年度末現在、単位 百万円)

年 度	総 額	銀 行	労働金庫・信用金庫・農協
平成 16 年度	570,012	365,146	204,866
17	572,865	363,272	209,593
18	579,258	366,963	212,295
19	584,410	365,133	219,277
20	586,332	363,977	222,355

資料 大牟田銀行協会、労働金庫、大牟田・柳川信用金庫、南筑後農業協同組合

## 12-3 主要金融機関貸出残高

(各年度末現在、単位 百万円)

年 度	総 額	銀 行	労働金庫・信用金庫・農協	郵便局(簡易保険) 市 融 資 分
平成 16 年度	284,576	188,423	77,742	18,412
17	289,061	184,865	85,077	19,119
18	298,518	186,608	93,122	18,788
19	303,173	185,490	99,460	18,223
20	293,583	170,777	105,534	17,272

資料 大牟田銀行協会、労働金庫、大牟田・柳川信用金庫、南筑後農業協同組合

## 12-4 企業倒産状況

この表は、倒産した企業のうち負債総額 1,000 万円以上のものである。

(単位 件・百万円)

年 次	総 件 数	負 債 総 額	業 種 別 件 数			
			建 設 業	製 造 業	販 売 業	サービス・その他
平成 16 年	12	7,114	8	-	3	1
17	7	679	3	-	-	4
18	10	1,727	3	1	4	2
19	4	2,804	1	-	2	1
20	17	8,666	4	3	4	6

資料 ㈱東京商工リサーチ福岡支社



## 12-5 商工組合中央金庫勘定

この表は、大牟田市分の貸付勘定である。

(各年度末現在、単位 百万円)

年 度	総 額	割 引	手 形	証 書
平成 16 年度	3,738	517	612	2,609
17	3,851	282	445	3,124

資料 商工組合中央金庫福岡支店

(注) 久留米支店取扱分も含む。

(注) 平成 18 年度より統計方法の変更により、下記の表に内訳項目を変更する。

この表は、大牟田市の企業に対する貸出残高である。

(各年度末現在、単位 百万円)

年 度	合 計	設 備 資 金	長期運転資金	短期運転資金
平成 18 年度	4,107	1,818	1,342	946
19	3,367	1,717	1,101	549
20	3,449	1,505	1,188	756

資料 商工組合中央金庫福岡支店

(注) 当座貸越、委託代理貸付、員外貸付を除く。

## 12-6 手形交換高

この表は、大牟田手形交換所における手形交換高及び手形の状況である。

(単位：人、枚、百万円)

年 度	交換日数	手 形 交 換 高			不 渡 手 形		
		枚 数	金 額	差 額	人 員	枚 数	金 額
平成 16 年度	245	165,833	102,802	47,476	16	59	36
17	246	156,788	100,198	48,212	7	27	20
18	246	146,045	100,769	49,952	4	10	13
19	245	137,458	104,973	53,769	1	1	920
平成 20 年度	245	118,905	92,828	43,895	13	32	42
20 年 4 月末	21	10,758	8,077	3,921	2	3	1
5	20	8,610	6,011	3,150	1	4	3
6	21	11,646	11,092	5,455	-	-	-
7	22	10,880	7,743	3,594	4	11	22
8	21	8,310	6,199	3,204	1	4	2
9	20	11,228	9,425	4,080	2	2	8
10	22	9,997	7,081	3,027	1	3	3
11	18	7,753	5,065	2,523	-	-	-
12	21	10,637	8,314	3,972	1	1	1
21 年 1 月末	19	9,035	6,896	3,208	-	-	-
2	19	9,277	6,747	2,844	1	4	3
3	21	10,774	10,178	4,918	-	-	-

資料 社団法人 大牟田銀行協会

## 12-7 中小企業市資金融資状況

この表は、大牟田市中企業融資資金規則による市内の中小企業に対する市の融資状況である。

(単位 千円)

年 度	申 込		貸 出		回 収	残 高	
	件 数	金 額	件 数	金 額	金 額	件 数	金 額
平成16年度	76	482,000	63	377,200	588,387	356	1,159,720
	-	-	-	-	(28,403)	(18)	(16,319)
17	74	334,976	64	276,676	470,244	332	966,152
	-	-	-	-	(11,025)	(9)	(5,294)
18	82	436,135	77	374,275	501,109	288	839,318
	-	-	-	-	(5,294)	(-)	(-)
19	89	437,525	82	358,525	416,789	282	781,054
	-	-	-	-	(-)	(-)	(-)
20	117	580,100	109	513,800	413,660	272	881,194
	-	-	-	-	(-)	(-)	(-)

資料 産業経済部商業観光課

(注) 緊急経営支援貸付(括弧内)を含む。

なお、緊急経営支援貸付については、平成11年度で制度が終了。

## 12-8 組合等強化資金の貸付状況

(単位 千円)

年 度	申 込		貸 出		回 収	残 高	
	件 数	金 額	件 数	金 額	金 額	件 数	金 額
平成16年度	-	-	-	-	8,556	4	39,712
17	-	-	-	-	25,666	2	14,046
18	-	-	-	-	3,536	1	10,510
19	-	-	-	-	2,520	1	7,990
20	-	-	-	-	7,990	-	-

資料 産業経済部商業観光課

## 12-9 信用保証状況

この表は、大牟田市、柳川市、みやま市を業務区域とする大牟田支所における信用保証状況である。

(単位 千円)

年 度	保 証 承 諾		保 証 債 務 残 高		代 位 弁 済	
	件 数	金 額	件 数	金 額	件 数	金 額
平成 16 年度	1,741	18,104,000	5,432	41,675,000	93	775,448
17	1,598	15,502,379	4,943	37,242,394	107	668,426
18	1,802	15,902,000	5,025	35,640,000	99	572,838
19	1,842	17,027,540	4,947	34,772,655	79	385,266
20	2,395	29,635,404	5,149	44,326,458	100	844,068

資料 福岡県信用保証協会大牟田支所

## 13 物価及び家計

## 13-1 消費者物価指数

(1)この表は、総務省統計局が行う小売物価統計調査（指定統計第35号）による小売物価に基づいて作成している消費者物価指数の全国平均である。

(2)指数の基準時は平成17年の1年間である。

		平成17年=100				
費目	平 成 1 6 年 均 平	平 成 1 7 年 均 平	平 成 1 8 年 均 平	平 成 1 9 年 均 平	平 成 2 0 年 均 平	
総 合	100.3	100.0	100.3	100.3	101.7	
食 料 類	100.9	100.0	100.5	100.8	103.4	
穀 類	107.1	100.0	98.3	97.8	104.1	
魚 介 類	100.6	100.0	102.2	103.1	105.5	
肉 類	98.1	100.0	100.8	102.7	106.9	
乳 卵 類	97.9	100.0	97.8	97.5	102.0	
野 菜 ・ 海 藻 類	104.4	100.0	103.3	101.7	103.7	
果 物 類	100.8	100.0	103.7	108.8	102.2	
油 脂 ・ 調 味 料 類	100.8	100.0	98.7	99.2	103.2	
菓 子 類	99.9	100.0	100.0	100.4	105.7	
調 理 食 品 類	99.5	100.0	100.5	101.1	104.5	
飲 料 類	101.9	100.0	97.9	96.9	96.5	
酒 類	100.1	100.0	99.1	98.0	99.5	
外 食 類	99.9	100.0	100.5	101.2	102.8	
住 居 賃 料	100.1	100.0	100.0	99.8	100.0	
家 設 備 修 繕 ・ 維 持	100.0	100.0	100.0	99.8	99.8	
	100.4	100.0	100.0	100.1	101.1	
光 熱 ・ 水 道 代	99.2	100.0	103.6	104.4	110.7	
電 気 代	102.5	100.0	100.7	101.1	104.8	
ガ ス 代	99.2	100.0	104.8	106.5	113.5	
他 の 光 熱 料	81.0	100.0	124.6	126.5	163.7	
上 下 水 道 料	99.5	100.0	100.8	100.8	101.1	
家 具 ・ 家 事 用 品	102.4	100.0	97.9	96.3	96.0	
家 庭 用 耐 久 財 産 品	104.3	100.0	94.8	89.0	86.0	
室 内 装 備 品 類	103.0	100.0	97.6	95.5	94.1	
寝 具 類	101.9	100.0	99.4	99.1	98.5	
家 事 雑 貨 類	101.0	100.0	100.3	101.3	103.1	
家 事 用 消 耗 品 類	103.1	100.0	98.8	100.2	102.4	
被 服 及 び 履 物 類	99.3	100.0	100.8	101.4	101.9	
衣 料 類	98.5	100.0	101.1	101.5	101.9	
シャツ・セーター・下着類	98.8	100.0	100.7	101.4	101.5	
履 物 類	101.5	100.0	100.6	102.0	103.8	
生 地 ・ 他 の 被 服 類	101.5	100.0	99.4	99.0	98.3	
保 健 医 療 類	100.4	100.0	99.4	99.7	99.4	
医 薬 品 ・ 健 康 保 持 用 撰 取 品	100.4	100.0	99.5	98.5	98.2	
保 健 医 療 用 品 ・ 器 具	101.5	100.0	99.4	99.0	97.2	
保 健 医 療 サ ー ビ ス	100.1	100.0	99.4	100.6	100.8	
交 通 ・ 通 信 類	99.7	100.0	100.3	100.4	102.4	
交 通 類	100.0	100.0	99.7	99.8	100.8	
自 動 車 等 関 係 費	97.2	100.0	102.4	103.4	106.8	
通 信 類	107.3	100.0	96.4	94.4	94.4	
教 育 類	99.3	100.0	100.7	101.4	102.1	
授 業 料 等	99.3	100.0	100.7	101.4	102.1	
教 科 書 ・ 学 習 参 考 教 材	100.1	100.0	100.3	101.7	101.8	
補 習 教 育	99.3	100.0	100.7	101.7	102.3	
教 養 娛 楽 類	100.9	100.0	98.5	97.2	96.7	
教 養 娛 楽 用 耐 久 財 産 品	114.0	100.0	81.4	67.8	55.3	
教 養 娛 楽 用 品 類	100.9	100.0	100.1	98.9	99.1	
書 籍 ・ 他 の 印 刷 物 類	99.6	100.0	100.5	100.7	101.0	
教 養 娛 楽 サ ー ビ ス	100.1	100.0	100.7	101.6	102.9	
諸 雑 費	99.7	100.0	100.9	101.7	102.1	
理 美 容 サ ー ビ ス	99.8	100.0	100.0	99.7	99.8	
理 美 容 用 品 類	101.0	100.0	99.0	98.9	98.9	
身 の 回 り 用 品 類	98.6	100.0	103.8	105.9	108.3	
た ば こ	100.0	100.0	104.6	109.1	109.2	
そ の 他	98.5	100.0	100.4	100.8	101.1	

資料 総務省統計局

## 13-2 主要指標

年 月	消 費 者 物 価 指 数				国内企業物価指数
	全 国	東京都区部	福 岡 市	北 九 州 市	全 国
	(平成 17 年=100)				
平成 14 年	100.6	101.0	101.4	100.9	98.0
15	100.3	100.6	100.7	100.4	97.1
16	100.3	100.5	100.3	100.7	98.4
17	100.0	100.0	100.0	100.0	100.0
18	100.3	100.1	100.1	100.1	102.2
平成 19 年	100.3	100.2	100.0	100.3	104.0
19 年 1 月	100.0	99.9	99.6	99.8	102.5
2	99.5	99.5	99.3	99.6	102.5
3	99.8	99.9	99.4	99.5	102.7
4	100.1	100.2	99.6	99.7	103.5
5	100.4	100.4	99.9	100.4	103.8
6	100.2	100.1	100.0	100.2	103.9
7 月	100.1	99.9	99.8	100.1	104.6
8	100.6	100.3	100.4	101.0	104.6
9	100.6	100.5	100.3	100.6	104.5
10	100.9	100.6	100.6	101.1	104.8
11	100.7	100.3	100.4	100.9	105.1
12	100.9	100.5	100.4	101.0	105.4
平成 20 年	101.7	101.2	101.0	101.5	108.8
20 年 1 月	100.7	100.2	100.2	100.7	105.7
2	100.5	99.9	99.7	100.4	106.2
3	101.0	100.5	100.2	100.8	106.7
4	100.9	100.8	100.0	100.5	107.6
5	101.7	101.3	101.0	101.6	108.9
6	102.2	101.6	101.5	102.2	109.9
7 月	102.4	101.5	101.8	102.2	112.2
8	102.7	101.6	102.0	102.7	112.3
9	102.7	101.9	101.8	102.4	111.6
10	102.6	101.8	101.7	102.2	110.0
11	101.7	101.4	101.0	101.4	107.9
12	101.3	101.3	100.6	101.3	106.6

資料 総務省統計局『物価統計月報 消費者物価指数編』  
日本銀行『国内企業物価指数』

この表は、総務省統計局の調査作成による小売物価統計調査（指定統計第35号）

品目	基本銘柄	単位	平成18年平均	平成19年平均	平成20年平均
うるち米	国内産、精米、単一品種(産地、産年が同一のもの)、袋入り(5kg入り)、コシヒカリを除く	1袋	2,252	2,204	2,192
食パン	普通品	1kg	395	397	427
即席めん	スナックめん、中華タイプ、カップ入り(77g入り)、「カップヌードル」	1個	109	109	134
あじ	まあじ、丸(長さ約15cm以上)	100g	149	146	144
かれい	まがれい、あかがれい、むしがれい又はまこがれい、丸(長さ約20cm以上)	100g	228	250	233
いか	するめいか	100g	245	242	232
えび	輸入品、冷凍(解凍ものを含む)、パック包装、[長さ]無頭8cm~10cm	100g	245	263	269
たらこ	並	100g	629	648	571
牛肉	国産品、ロース	100g	346	715	706
豚肉	もも肉	100g	157	166	175
鶏肉	ブロイラー、もも肉	100g	112	111	128
ハム	ロースハム、JAS規格品・上級	100g	232	339	361
ソーセージ	ウインナーソーセージ、袋入り、JAS規格品・上級	100g	140	158	163
牛乳	牛乳、店頭売り、紙容器入り(1,000ml入り)	1本	184	183	190
鶏卵	白色卵、Lサイズ、パック詰(10個入り)	1パック	196	197	209
キャベツ		1kg	163	135	142
ほうれんそう		1kg	787	775	755
ねぎ		1kg	1,649	1,672	1,581
ばれいしょ		1kg	267	252	250
にんじん		1kg	325	268	319
たまねぎ	葉たまねぎを除く	1kg	212	195	195
きゅうり		1kg	534	517	545
豆腐	絹ごしを除く	100g	16	15	15
りんご	ふじ、1個250g~385g	1kg	493	515	463
みかん	温州みかん、1個70g~130g	1kg	486	557	422
いちご	[1月~5月、12月]	100g	151	155	151
しょう油	本醸造、こいくちしょうゆ、JAS規格品(特級)、ポリ容器入り(10入り)「キッコマンしょうゆ」又は「ヤマサしょうゆ」	1本	260	263	271
みそ	米みそ、カップ入り(1kg入り)、並	1カップ	302	306	401
マヨネーズ	ポリ容器入り(500g入り)、「キューピーマヨネーズ」	1本	265	298	298
まんじゅう	小麦粉製、あずきあん入り、並	100g	91	91	95
ビスケット	箱入り(3枚パック×8袋入り)「森永マリー」	100g	132	129	143
アイスクリーム	パニラアイスクリーム、カップ入り(120ml入り)、「ハーゲンダッツバニラ」	1個	250	250	246
ポテトチップス	袋入り(65g~110g入り)、成型ポテトチップスを除く	100g	141	141	135
弁当	持ち帰り弁当、幕の内弁当、並	1個	486	497	519
緑茶	せん茶、中	100g	543	547	553
インスタントコーヒー	瓶入り(100g入り)、「ネスカフェ・ゴールドブレンド」又は「マキシム」	1本	661	595	594
野菜ジュース	トマトジュース、ペットボトル入り(900g入り)、「カゴメトマトジュース」	1本	284	281	287
清酒	普通酒、紙容器入り(2,000ml入り)、アルコール分13度以上16度未満	1本	1,657	1,082	1,066
中華そば	ラーメン	1杯	579	583	514
カレーライス		1皿	713	645	645
コーヒー	喫茶店におけるコーヒー代(トースト等のサービスを除く)	1杯	377	390	384
ビール(外食)	飲食店におけるビール代、淡色、中瓶(500ml入り)	1本	544	574	582

資料 総務省統計局『物価統計月報 小売価格資料編』

(注) 1) 平成18年19年りんごは、ふじ、1個260~350g [1月~6月、11月~12月]

2) 平成20年1月基本銘柄改正分は、みそ、ちり紙

3) 平成20年3月基本銘柄改正分は、電気冷蔵庫

4) 平成20年7月基本銘柄改正分は、中華そば、洗濯用洗剤、ビタミン剤

5) 平成20年11月基本銘柄改正分は、灯油

## 小売価格

報告の都市別小売価格における福岡市分を掲げたものである。

(単位 円)

品目	基本銘柄	単位	平成18年平均	平成19年平均	平成20年平均
家賃(民営)	民営家賃(1か月・3.3㎡)	1か月	4,733	4,702	4,455
家賃(公営)	公営家賃(公的住宅及び都市再生機構住宅の平均)	1か月	1,864	1,875	1,887
ガス代	一般家庭用、早収料金、基本料金	1か月	1,509	1,502	1,502
プロパンガス	体積売り、一般家庭用	10m <sup>3</sup>	6,503	6,621	7,094
灯油	白灯油、詰め替え売り、配達	18ℓ	1,666	1,699	1,492
水道料	計量制、専用栓、一般家庭用、基本料金	1か月	893	893	893
電気冷蔵庫	冷蔵冷凍5ドア又は6ドア、[定格容積40ℓ～45ℓ、ノンフロン仕様、特殊機能付きを除く]	1台	169,930	151,283	185,250
ルームエアコン	冷房・ヒートポンプ暖房兼用タイプ、セパレート型、壁掛型	1台	156,620	180,925	197,229
カーペット	タフテッドカーペット、ラグ、[素材]「アクリル100%」又は「ポリエステル100%」 [サイズ]「185×185cm」又は「190×190cm」、中級品	1畳	4,707	5,375	3,199
ちり紙	ティッシュペーパー、5箱入り、1箱360枚(180組)入り、「エリエール」又は「クリネックス」	1袋	364	369	315
ちり紙	トイレットペーパー、古紙、[長さ][55m]又は[60m]、12ロール入り	1袋	301	304	292
洗濯用洗剤	合成洗剤、綿・麻・合成繊維用、粉末、箱入り(1.0kg入り)	1箱	397	383	360
背広服	シングル上下、秋冬物、並型、中級品、[1月～3月、9月～12月]	1着	33,820	31,159	27,963
婦人オーバー	プルオーバー、長袖、無地サイズM、普通品	1着	44,460	60,025	46,528
男子セーター	プルオーバー、長袖、毛100%、無地、普通品、[1月～3月、9月～12月]	1枚	9,470	9,230	6,797
婦人セーター	プルオーバー、長袖、毛100%、無地、サイズM、普通品、[1月～3月、9月～12月]	1枚	7,180	5,467	5,217
男子靴	短靴、黒、牛革、25～26cm程度、中級品	1足	13,670	14,442	14,490
婦人靴	パンプス、牛革、23～24cm程度、中級品	1足	5,160	4,847	4,985
洗濯代	背広服上下、ドライクリーニング、持ち込み、料金前払い、配達なし	1着	1,146	1,155	1,121
ビタミン剤	ビタミン含有保健剤、錠剤、瓶入り(90錠入り)、「キューピーコーワゴールドα」	1箱	1,775	1,771	2,055
眼鏡	プラスチックレンズ、非球面レンズ、度数±2.00、男子用メタルフレーム、中級品、加工料を含む	1式	35,480	35,860	37,785
鉄道運賃	旅客鉄道(JR以外)、大人、片道、普通旅客運賃、最低運賃	1回	150	150	150
バス代	一般乗合旅客自動車運賃、大人、最低運賃	1回	100	100	100
タクシー代	距離制運賃、初乗運賃、小型車、中型車又は普通車	1回	590	587	550
自動車ガソリン	レギュラーガソリン、セルフサービス式を除く	1ℓ	134	138	155
通話料	固定電話、加入電話、住宅用、回線使用料、ユニバーサルサービス料含む	1か月	1,785	1,792	1,791
テレビ	液晶テレビ、32V型、地上・BS・110度CSデジタルチューナー内蔵、ハイビジョン対応パネル	1台	249,300	183,242	147,483
切り花	きく、中輪	1本	205	204	198
新聞代	地方・ブロック紙、日刊、邦字一般新聞、朝夕刊、月ぎめ	1か月	3,925	3,925	3,925
月謝	音楽教室(ピアノ)、小学生、個人レッスン、週1回	1か月	8,050	8,050	8,208
映画観覧料	大人観覧料	1回	1,800	1,800	1,800
理髪料	総合調髪、大人	1回	3,300	3,301	3,343
パーマメント代	パーマメント(シャンプー、カット、ブロー又はセット込み)、ショート	1回	6,878	6,822	6,831
シャンプー	液体、詰め替え用、袋入り(400ml入り)	1本	506	473	493





## 13-5 1世帯当たり貯蓄・負債の現在高と保有率

## その1 全世帯

(単位 千円)

貯蓄・負債項目	福岡県	福岡市	大牟田市
集計世帯数	1,669	335	48
世帯数分布(抽出率調整)	33,246	8,459	960
(1万分比)	10,000	2,544	289
世帯人員(人)	3.16	3.09	2.85
18歳未満人員(人)	0.66	0.71	0.54
65歳以上人員(人)	0.56	0.46	0.69
うち無職者人員(人)	0.46	0.38	0.69
有業人員(人)	1.39	1.33	0.90
持ち家率(現住居)(%)	72.9	53.5	89.6
年間収入(千円)	6,492	6,410	5,805
世帯主の年齢(歳)	53.9	52.2	58.7
現在高			
貯蓄現在高	13,166	12,080	23,550
通貨性預貯金	1,953	1,649	3,461
郵便局	657	492	1,336
銀行等	1,296	1,157	2,125
定期性預貯金	5,710	5,444	12,238
郵便局	2,374	2,040	6,666
銀行等	3,336	3,404	5,572
生命保険など	3,805	3,359	4,736
有価証券	1,465	1,378	2,313
株式・株式投資信託	866	915	1,118
債券・公社債投資信託	398	244	792
貸付信託・金銭信託	201	220	403
その他	233	249	802
負債現在高	5,055	4,126	3,933
住宅・土地のための負債	4,472	3,588	3,421
負債保有率(%)	50.7	49.1	37.5
うち住宅・土地のための負債(%)	31.0	22.6	29.2
(再掲)20万円以上の負債(%)	46.2	42.7	33.3

## その2 勤労者世帯

(単位 千円)

貯蓄・負債項目	福岡県	福岡市	大牟田市
集計世帯数	946	199	19
世帯数分布(抽出率調整)	19,127	5,004	380
(1万分比)	10,000	2,616	199
世帯人員(人)	3.45	3.34	3.53
18歳未満人員(人)	0.93	0.97	1.05
65歳以上人員(人)	0.21	0.12	0.16
うち無職者人員(人)	0.16	0.09	0.16
有業人員(人)	1.68	1.62	1.42
持ち家率(現住居)(%)	65.6	42.7	89.5
年間収入(千円)	7,107	6,669	7,366
世帯主の年齢(歳)	46.7	45.0	47.4
現在高			
貯蓄現在高	9,940	8,698	17,837
通貨性預貯金	1,407	1,180	1,884
郵便局	452	385	691
銀行等	956	795	1,194
定期性預貯金	4,117	3,614	9,917
郵便局	1,784	1,427	6,330
銀行等	2,333	2,187	3,587
生命保険など	3,378	2,960	4,905
有価証券	695	595	53
株式・株式投資信託	508	382	-
債券・公社債投資信託	112	129	53
貸付信託・金銭信託	75	85	-
その他	342	349	1,078
負債現在高	6,100	4,107	6,467
住宅・土地のための負債	5,566	3,651	5,555
負債保有率(%)	60.8	57.6	63.2
うち住宅・土地のための負債(%)	39.3	25.8	47.4
(再掲)20万円以上の負債(%)	55.5	50.2	57.9

資料 総務省統計局『全国消費実態調査報告』

## 13-6 1世帯当たり資産額

## その1 全世帯

(単位 千円)

貯蓄・負債項目	(単位 千円)		
	福岡県	福岡市	大牟田市
集計世帯数	1,677	339	47
世帯数分布(抽出率調整) (1万分比)	33,237	8,454	959
世帯人員(人)	10,000	2,544	288
18歳未満人員(人)	3.18	3.12	2.83
65歳以上人員(人)	0.67	0.73	0.51
うち無職者人員(人)	0.55	0.46	0.70
有業人員(人)	0.45	0.39	0.70
年間収入(千円)	1.40	1.32	0.89
世帯主の年齢(歳)	6,475	6,382	5,767
資産総額(資産合計)(①+②)	53.7	52.0	58.7
①金融資産(貯蓄-負債)	28,084	28,421	38,111
貯蓄現在高	7,878	7,733	19,268
通貨性預貯金	12,838	11,825	23,070
定期性預貯金	1,911	1,632	3,503
生命保険など	5,595	5,334	11,717
有価証券	3,722	3,266	4,792
その他	1,381	1,346	2,362
(再掲)年金型貯蓄	228	246	695
負債現在高	586	496	820
うち住宅・土地のための負債	4,959	4,092	3,801
②実物資産	4,383	3,561	3,292
住宅・宅地資産額	20,205	20,687	18,843
現住居・現居住地	18,732	19,435	17,382
住宅地	14,531	13,340	13,948
所有地(世帯主・同居の家族名義)	10,819	10,653	9,983
所有地(住居又は生計別の親族の名義)	10,050	10,056	8,777
借地	588	522	1,084
住宅	181	75	122
世帯主・同居の家族名義	3,712	2,687	3,965
現住居以外・現居住地以外	3,643	2,621	3,738
住宅地	4,201	6,095	3,434
住宅	2,987	4,515	2,539
耐久消費財資産額	1,214	1,580	895
うち自動車	1,413	1,185	1,407
ゴルフ会員権等の資産	697	555	647
	61	67	53
(参考)			
宅地保有率(%)	71.6	55.2	85.1
現居住地	69.6	52.2	85.1
現居住地以外	10.5	11.5	14.9
住居保有率(%)	74.3	55.7	89.4
現住居	72.9	53.6	89.4
現住居以外	8.9	9.0	10.6
自動車保有台数(1000世帯当たり)	1,420	939	1,383
可処分所得(円)	-	-	-
消費支出(円)	313,402	291,819	349,950
うち耐久財(円)	17,044	16,651	33,876
土地家屋借金返済(円)	22,819	19,640	13,662

## その2 勤労者世帯

(単位 千円)

貯蓄・負債項目	(単位 千円)		
	福岡県	福岡市	大牟田市
集計世帯数	955	203	18
世帯数分布(抽出率調整) (1万分比)	19,254	5,040	367
世帯人員(人)	10,000	2,618	191
18歳未満人員(人)	3.46	3.36	3.50
65歳以上人員(人)	0.93	0.98	1.00
うち無職者人員(人)	0.21	0.14	0.17
有業人員(人)	0.16	0.10	0.17
年間収入(千円)	1.68	1.61	1.44
世帯主の年齢(歳)	7,078	6,618	7,352
資産総額(資産合計)(①+②)	46.8	45.1	46.9
①金融資産(貯蓄-負債)	19,719	16,919	29,522
貯蓄現在高	3,672	4,360	10,002
通貨性預貯金	9,597	8,427	16,267
定期性預貯金	1,383	1,152	1,906
生命保険など	4,013	3,509	8,429
有価証券	3,282	2,861	5,061
その他	588	564	56
(再掲)年金型貯蓄	331	341	816
負債現在高	600	557	661
うち住宅・土地のための負債	5,924	4,066	6,266
②実物資産	5,401	3,617	5,336
住宅・宅地資産額	16,047	12,559	19,521
現住居・現居住地	14,541	11,370	17,770
住宅地	12,275	8,631	13,825
所有地(世帯主・同居の家族名義)	8,567	6,343	8,305
所有地(住居又は生計別の親族の名義)	7,681	5,443	7,580
借地	708	813	725
住宅	178	86	-
世帯主・同居の家族名義	3,708	2,289	5,521
現住居以外・現居住地以外	3,629	2,205	5,521
住宅地	2,266	2,739	3,945
住宅	1,713	2,445	3,698
耐久消費財資産額	553	294	247
うち自動車	1,477	1,155	1,751
ゴルフ会員権等の資産	755	539	800
	28	34	-
(参考)			
宅地保有率(%)	65.3	45.4	88.9
現居住地	62.8	42.0	88.9
現居住地以外	7.1	7.5	11.1
住居保有率(%)	67.8	46.8	88.9
現住居	65.7	43.3	88.9
現住居以外	6.3	5.4	11.1
自動車保有台数(1000世帯当たり)	1,515	951	1,722
可処分所得(円)	414,538	383,448	453,270
消費支出(円)	333,453	304,816	422,235
うち耐久財(円)	17,400	14,607	34,595
土地家屋借金返済(円)	30,552	24,271	21,331

資料 総務省統計局『全国消費実態調査報告』

## 14 労働及び社会保障

## 14-1 産業別規模別労働組合

この表は、各年6月30日現在で市内に組合事務所をもつ単位労働組合を掲げたものである。

産 業 ・ 規 模	平成16年		平成17年		平成18年		平成19年		組 合 数	平成20年		
	組 合 数	組 合 員 数	組 合 数	組 合 員 数	組 合 数	組 合 員 数	組 合 数	組 合 員 数		組 合 員 数		
										総 数	男	女
総 数	57	8,597	58	8,586	54	8,179	56	8,145	53	8,002	5,900	2,102
(産業別)												
鉱 業	1	14	-	-	-	-	-	-	-	-	-	-
建 設 業												
総合工事業	3	1,791	2	1,666	2	1,695	2	1,731	2	1,699	1,679	20
設備工事業	1	34	1	31	1	32	1	27	1	28	25	3
製 造 業												
食料品製造業	1	62	1	63	1	65	1	65	1	65	48	17
化学工業	5	1,282	5	1,200	5	1,185	5	1,137	5	1,079	1,029	50
プラスチック製品製造業	1	28	1	24	1	19	1	16	1	16	16	-
窯業土石製品製造業	2	12	2	122	2	121	2	124	2	124	118	6
金属製品製造業	1	60	1	62	1	60	1	63	1	63	61	2
一般機械器具製造業	4	28	4	278	4	267	5	281	4	250	250	-
電気機械器具製造業	1	50	1	50	1	43	1	43	1	85	85	-
精密機械器具製造業	1	10	1	115	1	122	1	128	1	128	127	1
電気・ガス・熱供給・水道												
電気業	3	19	3	178	2	170	2	166	2	162	154	8
水道業	1	16	1	180	1	167	1	140	1	154	129	25
運 輸 ・ 通 信 業												
鉄道業	2	84	2	85	2	82	2	82	2	82	73	9
道路旅客運送業	4	26	4	256	4	210	4	210	4	222	218	4
道路貨物運送業	2	57	4	103	4	107	4	104	4	110	108	2
運輸付帯サービス業	1	19	1	117	1	109	1	114	1	114	114	-
卸 売 小 売 業												
飲食料品卸売業	2	26	2	23	1	23	1	23	1	21	13	8
各種商品小売業	3	68	2	36	3	89	3	92	3	145	26	119
自動車・自転車小売業	-	-	-	-	-	-	1	86	-	-	-	-
金 融 ・ 保 険 業												
協同組織金融業	1	11	1	148	1	145	1	142	1	140	75	65
保険業	1	49	1	49	-	-	-	-	-	-	-	-
医 療 ・ 福 祉 業												
医療業	6	1,043	6	1,153	6	987	6	987	6	1,141	228	913
教 育 ・ 学 習 支 援 業												
学校教育支援業	5	53	5	508	5	499	5	481	4	427	222	205
複 合 サ ー ビ ス 業												
郵便局	1	13	1	138	1	112	1	112	1	112	103	9
サ ー ビ ス 業												
廃棄物処理業	-	-	-	-	-	-	1	110	1	110	92	18
公 務 業												
国家公務	1	35	1	35	1	34	1	31	1	30	26	4
地方公務	1	1,428	2	1,462	1	1,339	1	1,300	1	1,145	636	509
分 類 不 能 の 産 業												
分類不能	2	37	3	504	2	497	1	350	1	350	245	105
(組合規模別)												
1～29人	12	195	13	220	12	235	13	253	12	225	174	51
30～49	8	304	9	343	9	364	9	354	8	315	274	41
50～99	17	1,093	17	1,136	14	967	15	1,030	13	922	782	140
100～199	11	1,444	9	1,160	9	1,113	9	1,085	10	1,209	901	308
200～299	1	274	2	527	3	720	3	709	2	481	122	359
300～399	4	1,370	4	1,353	3	981	3	958	4	1,339	706	633
400～499	-	-	-	-	-	-	-	-	-	-	-	-
500～999	3	2,489	3	2,447	2	1,429	2	1,385	2	1,272	1,224	48
1,000～1,999	1	1,428	1	1,400	2	2,370	2	2,371	2	2,239	1,717	522
2,000人以上	-	-	-	-	-	-	-	-	-	-	-	-

資料 福岡県筑後労働者支援事務所

## 14-2 産業別労働者1人月平均現金給与額

この表は、国の「毎月勤労統計調査」のうち一部分をとりだして市独自の調査票を作成し、常時5人以上の常用労働者を雇用する民間の事業所を対象にして調査した大牟田市労働賃金統計調査結果である。したがって調査用語の定義などは、すべて「毎月勤労統計調査」に準じている。

(単位 円)

産 業	現金給与総額			きまって支給する給与			特別に支払われた給与		
	総額	男	女	総額	男	女	総額	男	女
平成16年全産業	330,822	399,436	253,951	269,713	325,464	207,253	61,109	73,972	46,699
17	338,576	420,954	241,290	277,476	340,836	202,649	61,100	80,118	38,641
18	307,444	374,179	238,420	254,378	306,749	200,212	53,066	67,431	38,208
19	314,243	432,485	244,181	248,220	343,270	204,873	66,023	89,215	39,308
20	305,912	417,803	254,226	239,325	336,625	203,163	66,587	81,178	51,063
鉱 業	-	-	-	-	-	-	-	-	-
建設業	326,312	351,693	202,684	269,163	288,645	174,274	57,148	63,048	28,410
製造業	306,419	353,484	189,967	219,693	242,110	164,227	86,726	111,374	25,740
電気・ガス・熱供給・水道業	433,204	471,836	286,723	338,083	367,719	225,711	95,121	104,116	61,013
情報通信業	238,594	252,532	202,269	212,085	224,874	178,754	26,509	27,657	23,515
運輸業	265,140	272,712	186,646	238,844	245,994	164,722	26,296	26,718	21,924
卸売・小売業	207,481	275,854	137,948	176,452	232,250	119,707	31,029	43,604	18,241
金融・保険業	375,082	474,191	253,558	281,092	354,528	191,047	93,990	119,663	62,510
飲食店、宿泊業	213,662	273,022	145,124	198,834	250,337	139,369	14,828	22,685	5,755
医療、福祉	339,674	455,728	303,983	270,571	387,117	234,729	69,103	68,611	69,254
教育、学習支援業	361,521	428,084	295,125	284,092	322,759	245,523	77,428	105,325	49,602
サービス業	191,250	256,967	150,229	177,827	231,172	144,528	13,423	25,795	5,700

資料 保健福祉部福祉課『賃金と労働福祉』

## 14-3 一般職業

年度月別	求 職 者 数						新規 求人数	月間有効 求人数
	新規		求職者数		月間有効求職者数			
	総数	男	女	総数	男	女		
平成16年度	13,286	7,469	5,794	56,978	32,044	24,888	7,683	18,859
17	12,010	6,757	5,185	48,584	28,252	20,148	8,577	21,880
18	10,752	6,006	4,682	44,544	25,963	18,395	10,307	26,640
19	10,012	5,505	4,433	39,464	22,654	16,614	9,773	25,985
20	11,779	6,770	4,902	44,596	26,461	17,857	7,646	20,492
20年4月	1,137	623	507	3,507	1,974	1,516	765	2,061
5	828	473	342	3,524	2,020	1,481	764	1,995
6	937	533	397	3,565	2,091	1,450	687	1,927
7	897	552	335	3,573	2,133	1,416	691	1,854
8	819	481	331	3,530	2,113	1,393	714	1,835
9	895	516	371	3,578	2,138	1,419	675	1,839
10	958	547	403	3,633	2,169	1,442	630	1,745
11	740	439	292	3,422	2,079	1,321	485	1,447
12	860	487	364	3,459	2,096	1,342	497	1,412
21年1月	1,259	714	531	3,865	2,321	1,516	743	1,541
2	1,124	655	460	4,240	2,528	1,685	464	1,424
3	1,325	750	569	4,700	2,799	1,876	531	1,412

資料 大牟田公共職業安定所

## 14-4 労働者1人平均月別現金給与額

この表は、大牟田市独自で5人以上の常用労働者を雇用する民間の事業所を対象として調査した大牟田市労働賃金統計調査結果である。

(単位 円)

年 月	現金給与総額			きまって支給する給与			特別に支払われた給与		
	総額	男	女	総額	男	女	総額	男	女
平成16年	3,967,809	4,790,809	3,045,892	3,236,578	3,905,588	2,487,000	731,232	885,221	558,893
17	4,064,275	5,050,779	2,897,781	3,329,776	4,090,048	2,431,914	734,499	960,731	465,867
18	3,687,672	4,485,217	2,861,277	3,052,541	3,681,063	2,402,528	635,131	804,154	458,749
19	4,133,319	5,179,533	2,927,192	3,347,299	4,119,098	2,458,358	786,020	1,060,435	468,835
20	4,060,150	5,011,120	3,048,290	3,263,549	4,039,486	2,437,989	796,601	971,634	610,301
20年1月	274,274	340,083	204,209	274,270	340,082	204,203	3	1	6
2	274,738	340,195	204,520	272,999	337,252	204,072	1,739	2,943	447
3	287,875	355,318	215,027	273,076	337,198	203,814	14,800	18,120	11,213
4	271,582	335,821	203,196	271,433	335,618	203,104	150	203	93
5	273,507	338,327	203,825	270,760	334,029	202,745	2,747	4,298	1,080
6	398,558	533,992	253,506	275,010	341,378	203,928	123,548	192,613	49,577
7	471,924	578,856	358,482	273,482	338,448	204,561	198,442	240,408	153,922
8	291,976	366,904	212,800	272,016	336,405	203,975	19,960	30,499	8,824
9	270,648	336,359	201,346	269,122	333,879	200,826	1,526	2,481	520
10	272,615	336,187	205,635	272,418	336,071	205,352	198	116	283
11	270,558	335,758	201,722	270,250	335,423	201,445	307	335	278
12	701,895	813,320	584,022	268,714	333,703	199,964	433,181	479,617	384,058

資料 保健福祉部福祉課『賃金と労働福祉』

(注) 平均値は、すべて加重平均で算出したもので総額と一致しない。

## 紹介状況

紹介件数			就職件数			※就職率 (%)	有効求人倍率 (倍)
総数	男	女	総数	男	女		
18,452	11,514	6,920	4,006	2,342	1,663	30.15	0.33
17,926	10,747	7,106	4,037	2,255	1,762	33.61	0.45
16,469	9,741	6,632	4,142	2,258	1,859	38.52	0.60
15,298	9,194	6,005	3,700	1,994	1,678	36.96	0.66
19,668	12,036	7,458	3,670	1,931	1,704	31.16	0.46
1,561	927	623	309	164	143	27.18	0.59
1,494	929	541	335	175	156	40.46	0.57
1,537	946	576	347	187	156	37.03	0.54
1,560	989	550	306	160	142	34.11	0.52
1,395	833	539	288	170	115	35.16	0.52
1,713	990	704	328	172	153	36.65	0.51
1,774	1,161	601	357	190	164	37.27	0.48
1,290	822	457	219	116	98	29.59	0.42
1,330	848	472	259	130	126	30.12	0.41
1,819	1,043	764	252	146	103	20.02	0.40
1,844	1,118	718	302	148	154	26.87	0.34
2,351	1,430	913	368	173	194	27.77	0.30

(注) 平成16年度中にシステムの変更があり、男女の計は総数と一致しない。

※就職率の計算方法は就職件数/新規求職者数に変更

## 14-5 パート

年度月別	求 職 者 数						新 規 求人数	月間有効 求 人 数
	新 規 求 職 者 数 ( A )			月 間 有 効 求 職 者 数				
	総 数	男	女	総 数	男	女		
平成 16 年度	2,701	358	2,337	7,554	911	6,633	3,491	8,486
17	3,602	544	3,027	12,906	1,765	11,062	3,785	9,444
18	3,495	585	2,875	12,763	1,975	10,698	4,608	11,830
19	3,363	521	2,806	12,686	1,852	10,742	5,178	13,697
20	3,763	603	3,115	14,050	2,219	11,715	4,061	10,317
20 年 4 月	416	60	352	1,176	189	980	363	976
5	336	54	277	1,238	205	1,022	302	901
6	306	45	256	1,240	186	1,041	356	861
7	287	48	234	1,183	183	988	376	886
8	274	39	234	1,143	177	955	276	836
9	324	47	275	1,180	169	1,003	406	930
10	376	61	310	1,241	177	1,055	391	927
11	229	35	194	1,139	172	960	305	863
12	243	48	192	1,066	173	886	266	791
21 年 1 月	329	50	274	1,072	172	891	331	765
2	297	49	245	1,137	195	932	330	776
3	346	67	272	1,235	221	1,002	359	805

資料 大牟田公共職業安定所

## 14-6 日雇職業

年度月別	新 規 求 職 者 数			月間求人 延 数	就 労		
	総 数	男	女		総 数	男	女
平成 16 年度	98	74	24	9,279	9,279	5,916	3,363
17	72	54	18	328	238	191	47
18	73	52	21	384	204	170	34
19	61	41	20	291	115	113	2
20	81	60	21	150	111	96	15
20 年 4 月	4	-	4	5	5	5	-
5	1	1	-	5	4	4	-
6	2	2	-	1	1	1	-
7	4	4	-	7	3	3	-
8	11	9	2	4	1	1	-
9	12	6	6	9	7	4	3
10	21	17	4	8	8	8	-
11	5	5	-	11	7	7	-
12	6	5	1	20	14	9	5
21 年 1 月	3	2	1	23	21	15	6
2	5	3	2	34	19	18	1
3	7	6	1	23	21	21	-

資料 大牟田公共職業安定所

## 紹介状況

紹介件数			就職件数 (B)			就職率 B/A (%)
総数	男	女	総数	男	女	
5,357	1,349	3,998	1,439	298	1,139	53.28
5,266	1,254	3,977	1,502	286	1,208	41.70
4,710	1,165	3,501	1,440	301	1,124	41.20
4,184	1,029	3,108	1,269	251	1,004	37.73
5,578	1,563	3,944	1,502	313	1,169	39.91
410	79	326	121	15	105	29.09
459	99	353	145	25	118	43.15
404	107	295	147	25	119	48.04
425	122	292	112	27	85	39.02
339	103	225	81	21	58	29.56
490	125	359	136	34	100	41.98
535	158	371	117	20	94	31.12
356	102	248	125	24	99	54.59
376	115	257	106	21	83	43.62
517	157	356	108	20	88	32.83
545	171	369	122	29	90	41.08
722	225	493	182	52	130	52.60

(注)平成16年度中にシステムの変更があり、男女の計は総数と一致しない。

## 紹介状況

延数			不就労 延数	就労実人員	
失対事業	公共事業	民間事業		総数	失対適格者 その他
-	3,916	5,363	7,008	1,517	- 1,517
-	191	47	8,071	180	- 180
-	152	52	7,419	135	- 135
-	82	33	6,628	87	- 87
-	88	23	4,626	90	- 90
-	-	5	714	5	- 5
-	-	4	361	3	- 3
-	-	1	275	1	- 1
-	-	3	262	2	- 2
-	-	1	332	1	- 1
-	5	2	411	7	- 7
-	8	-	316	8	- 8
-	7	-	261	7	- 7
-	12	2	310	14	- 14
-	17	4	600	17	- 17
-	18	1	343	12	- 12
-	21	-	441	13	- 13

(注)17年度より統計方法の変更が行われたため、16年度以前の数値との連続性が失われている。

## 14-7 新規学校卒業者の職業紹介状況

(各年度末現在)

年 度	中 学 校				高 等 学 校			
	総 数	男	女	共 用	総 数	男	女	共 用
	求 職 数							
平成 16 年度	9	4	5	-	703	375	328	-
17	7	5	2	-	627	383	244	-
18	3	3	-	-	662	395	267	-
19	6	4	2	-	667	379	288	-
20	1	-	1	-	610	373	237	-
	就 職 数							
平成 16 年度	2	-	2	-	656	366	290	-
17	2	2	-	-	589	368	221	-
18	2	2	-	-	647	391	256	-
19	3	2	1	-	647	368	279	-
20	-	-	-	-	581	358	223	-
	求 人 数 ( 管 内 の み )							
平成 16 年度	-	-	-	-	340	-	-	340
17	-	-	-	-	412	-	-	412
18	-	-	-	-	441	-	-	441
19	2	-	-	2	590	-	-	590
20	-	-	-	-	533	-	-	533
	他 府 県 へ の 就 職 者 数							
平成 16 年度	-	-	-	-	252	199	53	-
17	1	1	-	-	224	183	41	-
18	-	-	-	-	266	201	65	-
19	2	2	-	-	277	209	68	-
20	-	-	-	-	260	192	68	-

資料 大牟田公共職業安定所

※求人数については男女雇用均等法により男女別に表記しない。



## 14-8 雇用保険給付状況

(単位 千円)

年 度	資 格 決 定 数 ( 基 本 手 当 )			初 回 受給者数	受 給 者 実 人 員 ( 基 本 手 当 )			支 給 総 額 ( 基 本 手 当 )		
	総数	男	女		総 数	男	女	総 額	男	女
平成16年度	4,669	2,116	2,553	3,872	18,468	9,276	9,192	2,393,790	1,421,611	972,179
17	4,583	2,022	2,561	3,735	17,436	8,327	9,109	2,112,098	1,183,832	928,266
18	4,190	1,812	2,378	3,480	15,861	7,361	8,500	1,964,905	1,077,150	887,754
19	3,974	1,626	2,348	3,313	15,388	6,635	8,753	1,783,193	907,655	875,537
20	4,839	2,247	2,592	3,978	16,140	7,248	8,892	1,959,214	1,052,215	906,999

資料 大牟田公共職業安定所

(注) 受給者実人員は月別実人員の年間累計

## 14-9 日雇給付状況

(単位 千円)

年 度	手 帳 交 付 数	受 給 者 実 人 員			給 付 総 額					
		総数	男	女	総 額	男	女	1 級	2 級	3 級
平成16年度	232	814	531	283	41,917	30,024	11,893	188	30,237	11,492
17	183	846	596	250	44,455	33,820	10,635	82	33,443	10,930
18	155	757	559	198	41,501	33,101	8,400	217	32,432	8,852
19	138	661	506	155	37,075	30,188	6,888	60	29,152	7,863
20	122	448	345	103	25,793	21,246	4,547	300	19,753	5,740

資料 大牟田公共職業安定所

(注) 受給者実人員は月別実人員の年間累計

## 14-10 労働者災害補償保険給付状況

この表は、大牟田労働基準監督署管内（大牟田市・柳川市・みやま市）の労災保険給付状況である。

(単位 千円)

年 度	事業所数	労働者数	保 険 給 付					
			総 数		業 務 災 害		通 勤 災 害	
			件 数	金 額	件 数	金 額	件 数	金 額
平成16年度	4,882	56,802	4,585	990,764	4,472	973,295	113	17,469
17	4,850	58,102	4,383	959,895	4,284	945,125	99	14,769
18	4,915	57,947	4,361	915,830	4,238	901,740	123	14,090
19	4,839	55,708	4,304	909,878	4,174	890,231	130	19,647
20	4,810	56,941	4,258	895,945	4,185	885,555	73	10,390

資料 大牟田労働基準監督署

(注) 金額の総数は千円未満を端数計算で算出したもので、総額と一致しない場合がある。

## 14-11 市民交通傷害保険の加入と給付状況

(単位 千円)

年 度	加入者数	給 付 件 数											給 付 総 額	
		総 数	け が									後遺 障害		死亡
			1 週間 未 満	1 週 間 ～1 か月	1～2 か 月	2～3 か 月	3～4 か 月	4～5 か 月	5～6 か 月	6 か月 以 上				
平成 16 年度	3,167	57	2	16	7	10	6	6	3	7	-	-	3,605	
17	2,520	47	5	22	2	4	3	2	2	7	-	-	2,935	
18	-	15	1	4	2	3	1	-	-	4	-	-	1,105	
19	-	1	-	-	-	1	-	-	-	-	-	-	30	
20	-	-	-	-	-	-	-	-	-	-	-	-	-	

資料 市民部市民生活課 (注) 市民交通障害保険は 17 年度で終了したため、18・19 年度は給付件数・給付総額のみを記載する。

## 14-12 母子福祉寡婦福祉資金貸付状況

(単位 千円)

種 類	平成 16 年度		平成 17 年度		平成 18 年度		平成 19 年度		平成 20 年度	
	件 数	金 額	件 数	金 額	件 数	金 額	件 数	金 額	件 数	金 額
総 額	48	43,274	26	30,831	25	14,430	11	8,519	22	18,835
事業開始資金	-	-	-	-	-	-	-	-	-	-
就職支度資金	-	-	-	-	-	-	-	-	-	-
技能修得資金	7	7,670	-	-	1	1,080	2	2,064	4	4,308
生活資金	3	3,230	-	-	3	909	1	309	4	5,624
事業継続資金	-	-	-	-	-	-	-	-	-	-
住宅資金	-	-	-	-	2	528	-	-	-	-
修業資金	3	1,955	2	2,280	1	300	1	600	-	-
修学資金	20	25,284	14	24,216	9	9,168	2	3,720	6	6,048
就学支度資金	15	5,135	10	4,335	9	2,445	5	1,826	7	2,595
結婚資金	-	-	-	-	-	-	-	-	-	-
転宅資金	-	-	-	-	-	-	-	-	1	260

資料 保健福祉部児童家庭課

## 14-13 福祉施設

## その1 老人福祉（養護老人ホーム、特別養護老人ホーム、軽費老人ホーム）

(各年4月1日現在、単位 人)

年次	養護老人ホーム		特別養護老人ホーム		軽費老人ホーム	
	施設数	入所者数	施設数	入所者数	施設数	入所者数
平成17年	1	76	6	402	4	171
18	1	78	7	432	5	185
19	1	86	8	487	5	193
20	1	90	8	465	5	184
21	1	90	9	473	5	190

資料 保健福祉部長寿社会推進課 (注) 特別養護老人ホームにはサテライト施設、軽費老人ホームにはケアハウスを含む。

## その2 障害者福祉

(各年4月1日現在、単位 人)

施設名	定員	大牟田市からの利用人員							
		平成17年	平成18年	平成19年		平成20年		平成21年	
		身体障害者福祉 (身体障害者更正援護施設)		新法*1	旧法*2	新法*1	旧法*2	新法*1	旧法*2
大牟田恵愛園(社会福祉法人、入所授産施設)	50	13	13	14	-	17	-	17	-
大牟田恵愛園(社会福祉法人、入所授産施設通所事業)		4	4	-	-	-	-	-	-
大牟田恵愛園(社会福祉法人、療護施設通所型・B型)	-	4	4	-	-	-	-	-	-
恵愛ワークセンター(社会福祉法人、通所授産施設)	20	13	13	-	23	-	21	-	24
その他の市外の施設	...	55	52	4	52	4	47	9	32
		(23ヶ所)	(24ヶ所)	(4ヶ所)	(24ヶ所)	(2ヶ所)	(22ヶ所)	(4ヶ所)	(22ヶ所)
		知的障害者福祉 (知的障害者援護施設)		新法*1	旧法*2	新法*1	旧法*2	新法*1	旧法*2
有明ホーム(社会福祉法人、更生施設)	66	31	33	-	32	-	32	-	32
あけぼの苑(社会福祉法人、更生施設)	70	25	26	-	25	-	25	-	25
大牟田ワークショップセンター(社会福祉法人、授産施設)	50	19	19	-	18	-	18	-	17
大牟田授産センター(社会福祉法人、通所)	40	38	38	-	39	-	32	-	34
有明通勤センター(社会福祉法人、通勤寮)	22	8	8	-	8	-	8	-	8
グループホーム	...	10	14	29	-	20	-	23	-
		(10ヶ所)	(12ヶ所)	(19ヶ所)	-	(16ヶ所)	-	(15ヶ所)	-
ケアホーム	...							10	
								(10ヶ所)	
その他の市外の施設	...	132	136	1	146	2	144	24	85
		(43ヶ所)	(46ヶ所)	(1ヶ所)	(45ヶ所)	(2ヶ所)	(38ヶ所)	(9ヶ所)	(26ヶ所)

資料 保健福祉部福祉課

平成19年度より精神グループホームを計上

平成18年10月1日より障害者自立支援法の本格実施に伴い、施設入所や施設通所のサービス体系が大きく変わり、施設通所は日中系サービスとなったため平成19年から除く。

旧法施設支援事業者は、平成24年3月31日までに経過的に新法に移行していく。

\*1…障害者自立支援法に基づく障害者支援施設 \*2…障害者自立支援法に基づく旧法指定施設

旧法サービス	新法サービス
施設入所	日中サービス
	施設入所支援サービス
施設通所	日中サービス

## その3 児童福祉

(各年4月1日現在、単位 人)

施設名	定員	人				
		平成17年	平成18年	平成19年	平成20年	平成21年
保育所(市立2)	170	161	159	151	152	140
保育所(私立20)	2,070	2,050	2,150	2,132	2,097	2,090
学童保育所・学童クラブ(市立15)	600	396	479	506	555	584
母子生活支援施設(市立)	20世帯	13(32)	14(34)	12(32)	13(32)	13(31)
あけぼの学園(社会福祉法人、知的障害児施設)	10	10	10	10	10	10
りんどう学園(社会福祉法人、知的障害児施設)	30	30	29	27	21	21
甘木山学園(社会福祉法人、養護施設)	90	88	71	71	80	80
甘木山乳児院(社会福祉法人、乳児院)	20	14	10	14	15	17
大牟田病院(国立、重症心身障害児施設)	80	80	79	79	76	77

資料 保健福祉部児童家庭課

(注) 1) 私立保育所の定員は平成17年より2,030人、平成18年より2,070人に変更  
公立保育所の定員は平成14年まで140人、平成15年より170人に変更

2) 学童保育所の定員は平成17年より11ヶ所440人、平成18年より12ヶ所480人、平成19年より13ヶ所520人、平成20年より14ヶ所560人、平成21年より15ヶ所600人に変更

## 14-14 生活保護状況

被保護実世帯数、実人員保護率は年度の3月中における実数で表示した。なお、金額については、年度中に支給した金額で表示した。

年 度	被 保 護 実世帯数	被 保 護 実 人 員	保 護 率 人 口 千 人 に つ き ( % )	保 護 費 ( 千 円 )						
				総 額	生 活 扶 助	住 宅 扶 助	教 育 扶 助	介 護 扶 助	医 療 扶 助	そ の 他
平成16年度	2,773	4,029	29.9	7,052,051	2,022,743	541,968	19,271	84,812	4,354,166	29,091
17	2,811	4,073	30.6	7,050,090	1,967,870	556,552	19,329	91,245	4,378,030	37,064
18	2,810	4,026	30.7	7,090,945	1,957,829	573,744	20,233	79,517	4,419,945	39,677
19	2,812	3,987	30.8	6,848,255	1,930,176	575,727	18,691	87,762	4,197,089	38,810
20	2,830	3,974	31.1	6,933,400	1,924,921	587,756	17,334	85,461	4,278,242	39,686

資料 保健福祉部保護課

## 14-15 児童相談所相談別受付件数

この表は、大牟田児童相談所管内（大牟田市・柳川市・みやま市）分の相談別受付件数である。

年 次	総 数	養 護 相 談	保 健 相 談	障 害 相 談					非 行 相 談		育 成 相 談				そ の 他 の 相 談
				相 談	肢 体 不 自 由 児	達 障 害 等 相 談	視 聴 覚 ・ 言 語 発 達 障 害	相 重 症 心 身 障 害	知 的 障 害 相 談	自 閉 症 相 談	ぐ 犯 行 為 相 談	触 法 行 為 相 談	性 格 行 動 相 談	不 登 校 相 談	
平成16年	1,298	458	3	19	60	127	305	18	54	39	113	34	53	8	7
17	1,251	492	3	17	40	78	378	17	33	18	99	44	27	4	1
18	1,169	376	1	19	36	179	327	9	27	43	84	22	45	1	-
19	1,102	347	1	27	34	88	282	2	56	30	64	43	100	16	12
20	1,040	408	1	5	36	68	277	5	28	18	61	40	73	3	17

資料 福岡県大牟田児童相談所

## 14-16 身体障害者

この表は、平成21年3月31日現在の身体障害者手帳交付者数である。

区 分	総 数	視 覚 障 害	聴 覚 障 害	言語機能障害	肢体不自由	内 部 障 害
総 数	8,135	979	698	123	4,108	2,227
18歳未満のもの	87	4	13	2	56	12
18歳以上のもの	8,048	975	685	121	4,052	2,215

資料 保健福祉部福祉課

## 14-17 女性センター相談件数

年 度	総 数	生活 経済	家庭 不和	男女 関係	離婚	就労	心身 障害	子供	住宅	健康・ 医療	対人 関係	その他
平成16年度	298	32	52	31	73	3	17	12	7	9	15	47
17	334	28	46	73	64	7	18	11	5	5	25	52
18	406	26	66	64	126	6	14	5	7	7	21	64
19	349	36	74	36	46	3	2	29	1	2	13	107
20	441	35	55	36	67	2	3	29	3	7	35	169

資料 企画総務部男女共同参画推進室

## 14-18 共同募金、日赤募金

(単位 千円・%)

年 度	共 同 募 金			日 赤 募 金		
	目 標 額	募 金 額	目標達成率	目 標 額	募 金 額	目標達成率
平成16年度	26,211	17,650	67.3	12,354	11,350	91.9
17	26,206	17,677	67.5	12,354	11,058	89.5
18	25,821	17,583	68.1	12,354	10,769	87.2
19	17,583	17,457	99.3	12,354	10,270	83.1
20	17,457	17,230	98.7	12,354	10,148	82.1

資料 社会福祉協議会、保健福祉部福祉課

年 度	加 入 状 況				
	世 帯 数	被 保 険 者 数			
		総 数	一般（若人） 被 保 険 者	退職被保険者	老 人 医 療 当 者
平成 16 年度	31,305	56,037	25,995	10,130	19,912
17	31,337	55,455	25,586	10,849	19,020
18	31,433	54,820	25,135	11,468	18,217
19	31,242	53,796	24,402	11,929	17,465
20	21,693	35,261	31,970	3,291	-

資料 市民部保険年金課

年 度	被 保 険 者 数				保 険 料 免 除 者	基 礎 ( 拠 出 制 )					
	総 数	強 制 加 入		任 意 加 入		受 給 権					
		1 号	3 号			総 数	老 齢			障 害	
							老 齢	通 算	基 礎	障 害	基 礎
平成 16 年度	31,619	21,510	9,555	554	6,241	29,495	3,556	2,906	19,972	185	2,486
17	31,051	21,098	9,420	533	7,443	30,379	3,238	2,789	21,262	173	2,547
18	30,107	20,445	9,153	509	7,886	31,400	2,957	2,622	22,711	167	2,595
19	28,717	19,374	8,818	525	7,767	32,168	2,679	2,474	23,884	156	2,646
20	28,096	19,145	8,442	509	7,787	32,751	2,347	2,357	25,010	14	2,717

資料 日本年金機構大牟田年金事務所

## 康保険

医 療 費 の 状 況				
1 人 当 たり 医 療 費 ( 円 )				受 診 率 ( % )
全 体	一般 (若人) 被 保 険 者	退職被保険者	老 人 医 療 該 当 者	
571,801	300,494	408,879	1,007,302	1,343.1
594,708	318,551	428,180	1,059,260	1,377.8
586,944	320,174	432,252	1,052,405	1,382.0
611,452	338,890	442,103	1,107,942	1,211.3
382,605	375,463	451,984	-	1,112.0

(注) 加入状況及び医療費の状況は年間平均(3~2月ベース)で示す。

(注) 平成20年度からの制度改正に伴い、老人医療該当者は後期高齢者医療制度へ移行

## 年 金

年 金 給 付 状 況					福 祉 年 金 給 付 状 況				
者 数				年 金 額 ( 千 円 )	受 給 権 者 数				年金額(千円)
母 子	遺 児	遺族基礎	寡 婦		総 数	老 齢	障 害	母 子	
-	-	358	32	17,758,471	127	127	-	-	51,701
-	-	336	34	18,435,147	91	91	-	-	30,746
-	-	312	36	19,153,887	64	64	-	-	25,971
-	-	293	36	19,739,005	39	39	-	-	15,826
-	-	273	33	20,342,408	24	24	-	-	9,739

## 15 市民経済計算

## 15-1 経済活動別

区 分	実 額			
	平成 16 年度	平成 17 年度	平成 18 年度	平成 19 年度
市 内 総 生 産	379,401	388,481	387,236	394,716
1 産 業	343,571	353,107	351,289	361,903
(1) 農 林 水 産 業	2,024	2,043	2,137	2,552
ア 農 業	1,247	1,191	1,173	1,184
イ 林 業	49	272	282	273
ウ 水 産 業	728	580	682	1,095
(2) 鉱 業	49	68	107	103
(3) 製 造 業	71,845	79,589	77,192	80,869
(4) 建 設 業	18,650	17,520	19,066	17,889
(5) 電 気 ・ ガ ス ・ 水 道 業	10,414	10,849	10,356	10,794
(6) 卸 売 ・ 小 売 業	39,927	39,231	38,331	38,254
(7) 金 融 ・ 保 険 業	18,874	20,696	19,922	20,231
(8) 不 動 産 業	48,920	49,012	49,551	50,078
(9) 運 輸 ・ 通 信 業	28,341	29,889	31,631	32,688
(10) サ ー ビ ス 業	104,527	104,209	102,933	105,893
2 政 府 サ ー ビ ス 生 産 者	36,119	35,387	35,429	34,745
3 対 家 計 民 間 非 営 利 サ ー ビ ス 生 産 者	10,255	9,978	10,128	9,982
4 小 計 ( 1 + 2 + 3 )	389,945	398,472	396,847	404,058
5 輸 入 税	3,227	3,627	4,058	4,372
6 ( 控 除 ) そ の 他	2,096	2,153	2,151	2,371
7 ( 控 除 ) 帰 属 利 子	11,674	11,464	11,518	11,343

資料 福岡県企画・地域振興部調査統計課「県民経済・市町村民経済計算報告書」

## 15-2 市民所

区 分	実 績			
	平成 16 年度	平成 17 年度	平成 18 年度	平成 19 年度
市 民 所 得	287,635	290,912	288,503	290,732
雇 用 者 所 得	197,028	194,688	198,013	197,480
財 産 所 得 ( 受 領 )	20,097	21,160	23,141	22,370
財 産 所 得 ( 支 払 )	12,158	11,585	11,882	11,895
財 産 所 得 ( 純 受 取 )	7,939	9,575	11,259	10,475
企 業 所 得	82,668	86,650	79,231	82,777

資料 福岡県企画・地域振興部調査統計課「県民経済・市町村民経済計算報告書」



## 市内総生産

(単位 百万円・%)

対 前 年 度 比				構 成 比			
平成 16 年度	平成 17 年度	平成 18 年度	平成 19 年度	平成 16 年度	平成 17 年度	平成 18 年度	平成 19 年度
100.8	102.4	99.7	101.9	100.0	100.0	100.0	100.0
100.7	102.8	99.5	102.3	90.6	90.9	90.7	91.0
108.3	100.9	104.6	119.4	0.5	0.5	0.6	0.6
94.7	95.5	98.5	100.9	0.3	0.3	0.3	0.3
140.0	555.1	103.7	96.8	0.0	0.1	0.1	0.1
140.8	79.7	117.6	160.6	0.2	0.1	0.2	0.3
100.0	138.8	157.4	96.3	0.0	0.0	0.0	0.0
98.3	110.8	97.0	104.8	18.9	20.5	19.9	20.5
127.3	93.9	108.9	93.8	4.9	4.5	4.9	4.5
88.1	104.2	95.5	104.2	2.7	2.8	2.7	2.7
97.0	98.3	97.7	99.8	10.5	10.1	9.9	9.7
96.5	109.7	96.3	101.6	5.0	5.3	5.1	5.1
100.1	100.2	101.2	100.9	12.9	12.6	12.8	12.7
108.8	105.5	105.8	103.3	7.5	7.7	8.2	8.3
100.5	99.7	98.8	102.9	27.6	26.8	26.6	26.8
99.5	98.0	100.1	98.1	9.5	9.1	9.1	8.8
104.6	97.3	101.5	98.6	2.7	2.6	2.6	2.5
100.7	102.2	99.6	101.8	102.8	102.6	102.5	102.4
106.1	112.4	111.9	107.7	0.9	0.9	1.0	1.1
110.8	102.7	99.9	110.2	0.6	0.6	0.6	0.6
98.5	98.2	100.5	98.5	3.1	3.0	3.0	2.9

(注) 遡及改訂を行ったため、既公表の過年度計数は変更されている。

## 得の分配

(単位 百万円・%)

対 前 年 度 比				構 成 比			
平成 16 年度	平成 17 年度	平成 18 年度	平成 19 年度	平成 16 年度	平成 17 年度	平成 18 年度	平成 19 年度
98.0	101.1	99.2	100.8	100.0	100.0	100.0	100.0
96.0	98.8	101.7	99.7	68.5	66.9	68.6	67.9
104.3	105.3	109.4	96.7	7.0	7.3	8.0	7.7
96.2	95.3	102.6	100.1	4.2	4.0	4.1	4.1
119.7	120.6	117.6	93.0	2.8	3.3	3.9	3.6
101.4	104.8	91.4	104.5	28.7	29.8	27.5	28.5

(注) 遡及改訂を行ったため、既公表の過年度計数は変更されている。

区 分	単 位	実		
		平成 15 年度	平成 16 年度	平成 17 年度
<b>市 民 経 済 計 算</b>				
市 内 総 生 産	百万円	376,546	379,401	388,481
市 民 所 得 の 分 配	百万円	293,420	287,635	290,912
就 業 者 1 人 当 たり 市 内 総 生 産	千 円	6,577	6,660	6,821
1 人 当 たり 市 民 所 得	千 円	2,181	2,164	2,219
<b>県 民 経 済 計 算</b>				
金 額 に 関 連 す る も の				
名 目 県 内 総 生 産 ( = 支 出 )	百万円	17,717,895	17,844,076	18,123,199
実 質 県 内 総 生 産 ( = 支 出 )	百万円	18,511,650	18,773,902	19,207,576
名 目 県 民 総 生 産 ( = 支 出 )	百万円	17,866,550	17,952,411	18,233,639
実 質 県 民 総 生 産 ( = 支 出 )	百万円	18,664,346	18,886,320	19,323,344
県 民 所 得 ( 分 配 )	百万円	133,159	132,287	134,900
1 人 当 たり 県 民 所 得 ( 注 1 )	千 円	2,640	2,620	2,671
総 人 口 ( 注 2 )	人	5,044,785	5,050,023	5,049,908
<b>国 民 経 済 計 算</b>				
金 額 に 関 す る も の				
名 目 国 内 総 生 産 ( = 支 出 )	10 億円	493,748	498,491	503,187
実 質 国 内 総 生 産 ( = 支 出 )	10 億円	517,713	527,980	540,025
国 民 所 得 ( 分 配 )	10 億円	358,079	363,898	36,587
国 民 所 得 ( 国 民 1 人 当 たり )	千 円	2,804	2,849	2,865
総 人 口	千 人	127,683	127,754	127,747

資料 福岡県企画・地域振興部調査統計課「県民経済・市町村民経済計算報告書」

(注1) 県民所得を総人口で除したもの。県民所得には、雇用者所得の他に企業所得等が含まれるため個人の

(注2) 総人口：国勢調査年においては「国勢調査」、それ以外の年においては「10月1日現在推計人口」

※ 実質県内総生産は、固定基準方式

国民経済計算の数値出所は、内閣府経済社会研究所「平成20年版国民経済計算年報」

## 指 標

額		対 前 年 度 比			
平成 18 年度	平成 19 年度	平成 16 年度	平成 17 年度	平成 18 年度	平成 19 年度
387,236	394,716	100.8	102.4	99.7	101.9
288,503	290,732	98.0	101.1	99.2	100.8
6,795	6,938	101.3	102.4	99.6	102.1
2,227	2,276	99.2	102.5	100.4	102.2
18,312,436	18,510,916	100.7	101.6	101.0	101.1
19,472,507	19,716,917	101.4	102.3	101.4	101.3
18,442,016	18,812,818	100.5	101.6	101.1	102.0
19,608,253	20,033,978	101.2	102.3	101.5	102.2
135,891	138,840	99.3	102.0	100.7	102.2
2,689	2,746	99.2	101.9	100.7	102.1
5,054,320	5,055,850	100.1	100.0	100.1	100.0
510,925	515,858	101.0	100.9	101.5	101.0
552,273	56,281	102.0	102.3	102.3	101.9
373,591	374,768	101.6	100.5	102.1	100.3
2,924	2,934	101.6	100.6	102.1	100.3
127,751	127,747	100.1	100.0	100.0	100.0

(注) 遡及改訂を行ったため、既公表の過年度計数は変更されている。

所得水準を表すものではありません。  
(総務省統計局)

## 16 財政及び市有財産

## 16-1 会計別決算

会 計	平成 17 年 度			平成 18 年 度		
	歳 入	歳 出	差 引 額	歳 入	歳 出	差 引 額
一般会計総額	51,133,829	51,543,599	△ 409,770	53,804,478	54,409,489	△ 605,011
特別会計総額	47,994,365	47,592,005	402,360	47,612,768	46,781,599	831,169
国民健康保険	15,895,075	15,352,474	542,601	16,709,282	16,142,606	566,676
土地区画整理事業会計	-	-	-	-	-	-
市民交通傷害保険	3,838	3,838	-	-	-	-
住宅新築資金等貸付事業	1,144	1,144	-	1,144	1,144	-
老人保健	21,939,790	22,213,867	△ 274,077	20,895,055	20,876,713	18,342
市営駐車場事業	31,261	31,261	-	-	-	-
四箇地区簡易水道事業	47,714	47,714	-	2,776	2,776	-
介護保険	10,075,543	9,941,707	133,836	10,004,482	9,758,331	246,151
財産区	-	-	-	29	29	-
後期高齢者医療	-	-	-	-	-	-
企業会計総額	17,825,176	19,280,729	△ 1,455,553	19,359,883	20,629,618	△ 1,269,735
水道事業	3,112,632	3,993,651	△ 881,019	5,877,377	6,529,528	△ 652,151
公共下水道事業	5,991,976	6,968,796	△ 976,820	4,974,799	5,601,698	△ 626,899
市立総合病院事業	8,720,568	8,318,282	402,286	8,507,707	8,498,392	9,315

資料 企画総務部財政課

## 16-2 一般会計歳入

科 目	平成 17 年度決算額	平成 18 年度決算額	平成 19 年度決算額
歳 入 総 額	51,133,829	53,804,478	50,808,180
市 方 譲 与 税	13,959,464	13,773,286	14,977,942
地 子 割 交 付 金	926,404	1,247,113	405,192
配 当 割 交 付 金	64,218	44,264	57,101
株 式 等 譲 渡 所 得 割 交 付 金	29,124	40,944	45,412
地 方 消 費 税 交 付 金	37,171	31,486	29,529
地 方 消 費 税 交 付 金	1,239,210	1,315,369	1,265,168
ゴ ル フ 場 利 用 税 交 付 金	14,843	14,890	15,323
特 別 地 方 消 費 税 交 付 金	-	-	-
自 動 車 取 得 税 交 付 金	249,654	238,708	221,857
地 方 特 例 交 付 金	377,826	335,351	101,999
地 方 交 付 税	12,567,365	12,216,658	11,700,700
交 通 安 全 対 策 特 別 交 付 金	37,158	39,040	37,201
分 担 金 及 び 負 担 金	599,550	589,816	570,409
使 用 料 及 び 手 数 料	1,848,068	1,852,798	1,823,639
国 庫 支 出 金	8,503,080	8,979,107	8,365,803
県 支 出 金	2,115,386	2,087,439	2,444,131
財 産 収 入 金	264,273	399,618	1,168,039
寄 附 金	4,098	108,100	4,988
繰 上 入 金	365,989	855,301	105,810
繰 上 収 入 金	35,877	44,731	16,450
諸 収 入 債	4,380,371	4,299,259	3,975,867
市 債	3,514,700	5,291,200	3,475,620
歳 出 総 額	51,543,599	54,409,489	51,848,927
議 会 費	342,167	368,649	312,255
総 務 費	4,693,757	4,541,806	4,704,613
民 生 費	14,971,998	14,967,488	15,185,894
衛 生 費	7,610,821	7,900,640	7,338,625
農 林 水 産 業 費	366,743	271,470	3,209
商 工 業 費	441,026	343,517	341,661
土 木 費	1,712,685	2,217,398	2,413,780
消 防 費	2,650,711	3,786,124	2,914,537
教 育 費	1,455,288	1,491,234	1,334,481
災 害 復 旧 費	3,678,425	3,739,911	3,297,417
公 債 費	80,731	95,201	10,360
諸 支 出 金	6,049,196	6,205,035	6,514,380
予 備 費	6,952,681	8,026,515	6,856,254
前 年 度 繰 上 充 用 金	-	-	-
	537,370	454,501	621,461

資料 企画総務部財政課

## 額の推移

(単位 千円)

会 計	平成 1 9 年 度			平成 2 0 年 度		
	歳入	歳出	差引額	歳入	歳出	差引額
一般会計総額	50,808,180	51,848,927	△ 1,040,747	50,575,253	51,266,753	△ 691,500
特別会計総額	49,075,539	48,481,507	594,032	31,661,862	30,373,974	1,287,888
国民健康保険	18,204,995	17,604,560	600,435	16,982,710	15,908,849	1,073,861
土地区画整理事業会計	75,292	75,292	-	163,272	116,357	46,915
市民交通傷害保険	-	-	-	-	-	-
住宅新築資金等貸付事業	822	822	-	815	815	-
老人保健	20,445,881	20,644,148	△ 198,267	2,096,543	2,088,895	7,648
市営駐車場事業	-	-	-	-	-	-
四箇地区簡易水道事業	-	-	-	-	-	-
介護保険	10,346,799	10,154,935	191,864	10,581,528	10,450,285	131,243
財産区	1,750	1,750	-	-	-	-
後期高齢者医療	-	-	-	1,836,994	1,808,773	28,221
企業会計総額	17,117,293	18,767,510	△ 1,650,217	15,642,718	17,403,155	△ 1,760,437
水道事業	3,314,069	4,118,147	△ 804,078	3,199,026	3,872,599	△ 673,573
公共下水道事業	5,610,949	6,372,605	△ 761,656	5,234,488	6,025,945	△ 791,457
市立総合病院事業	8,192,275	8,276,758	△ 84,483	7,209,204	7,504,611	△ 295,407

## 歳出状況

(単位 千円)

科 目	平成 2 0 年 度		平成 2 1 年度当初予算額
	当初予算額	決算額	
歳入総額	51,440,000	50,575,253	50,500,000
市地方譲与税	14,990,000	15,077,310	14,246,980
利子割交付金	400,000	391,456	370,000
配当割交付金	80,000	56,417	70,000
株式等譲渡所得割交付金	70,000	15,724	10,000
地方消費税交付金	30,000	6,204	10,000
ゴルフ場利用税交付金	1,300,000	1,172,985	1,200,000
特別地方消費税交付金	15,000	14,511	15,000
自動車取得税交付金	-	-	-
地方特例交付金	200,000	185,960	120,000
地方交付税	150,000	153,260	185,000
交通安全対策特別交付金	12,000,000	11,603,655	11,900,000
分担金及び負担金	35,000	32,711	35,000
使用料及び手数料	581,971	565,917	583,042
国庫支出金	1,824,557	1,793,725	1,975,635
県支 出 金	8,055,677	8,978,031	8,069,616
財産 収 入 金	2,536,392	2,566,015	2,565,019
寄附 付 入 金	531,197	382,518	250,124
繰越 繰 入 金	1,123	38,618	2,058
繰上 繰 入 金	967,052	64,274	698,315
諸 収 入 金	1	14,621	1
市 債	4,457,930	4,449,203	4,852,110
歳 出 総 額	3,214,100	3,012,138	3,342,100
歳入総額	51,440,000	51,266,753	50,500,000
議会費	333,850	303,071	316,474
総務費	4,341,460	5,105,738	4,262,908
民生費	16,299,864	16,549,024	16,660,034
衛生費	7,436,952	7,096,176	7,144,207
労働費	-	-	-
農林水産業費	460,683	377,934	500,633
商工費	1,734,948	1,708,429	1,747,450
土木費	3,036,443	2,795,882	2,684,668
消防費	1,340,032	1,335,243	1,344,756
教育費	3,069,660	2,980,540	2,805,468
災害復旧費	4,000	-	4,000
公債費	6,318,966	6,551,955	6,036,325
諸支出金	5,553,142	5,407,393	5,578,077
予備費	10,000	-	10,000
前年度繰上充用金	1,500,000	1,055,368	1,405,000

## 16-3 一般会計財源別歳入状況

依存財源に属する科目とは、1. 地方譲与税 2. 利子割交付金 3. 配当割交付金 4. 株式等譲渡所得割交付金  
5. 地方消費税交付金 6. ゴルフ場利用税交付金 7. 特別地方消費税交付金 8. 自動車取得税交付金  
9. 地方特例交付金 10. 地方交付税 11. 交通安全対策特別交付金 12. 国庫支出金 13. 県支出金  
14. 市債をいう。

(単位 百万円・%)

財源	平成18年度		平成19年度		平成20年度		平成21年度	
	決算額	構成比	決算額	構成比	決算額	構成比	当初予算額	構成比
総額	53,804	100.0	50,808	100.0	50,575	100.0	50,575	100.0
自主財源	21,923	40.7	22,643	44.6	22,386	44.3	22,608	44.8
依存財源	31,881	59.3	28,165	55.4	28,189	55.7	27,967	55.2

資料 企画総務部財政課

## 16-4 一般会計性質別歳出状況

(単位 百万円・%)

性質	平成18年度		平成19年度		平成20年度		平成21年度	
	決算額	構成比	決算額	構成比	決算額	構成比	当初予算額	構成比
総額	54,409	100.0	51,848	100.0	51,266	100.0	50,500	100.0
消費的経費	36,179	66.5	35,175	67.8	35,037	68.3	36,444	72.1
人件費	11,035	20.3	10,080	19.4	9,893	19.3	9,518	18.8
物件費	4,703	8.6	4,664	9.0	4,582	8.9	4,654	9.2
維持補修費	440	0.8	429	0.8	413	0.8	414	0.8
扶助費	12,979	23.9	13,146	25.4	13,228	25.8	13,473	26.7
補助費等	7,022	12.9	6,856	13.2	6,921	13.5	8,385	16.6
投資的経費	3,888	7.1	3,575	6.9	2,522	4.9	2,102	4.2
普通建設事業費	3,547	6.5	3,565	6.9	2,522	4.9	2,098	4.2
災害復旧事業費	98	0.2	10	0.0	-	-	4	0.0
失業対策事業費	243	0.4	-	-	-	-	-	-
その他の	14,342	26.4	13,098	25.3	13,707	26.8	11,954	23.7
公債費	6,205	11.4	6,514	12.6	6,552	12.8	6,036	12.0
積立金	126	0.2	10	0.0	25	0.1	4	0.0
投資及び出資金貸付金	3,085	5.7	1,454	2.8	1,393	2.7	1,330	2.6
繰出金	4,472	8.2	4,499	8.7	4,682	9.1	3,169	6.3
前年度繰上充用金	454	0.9	621	1.2	1,055	2.1	1,405	2.8
予備費	-	-	-	-	-	-	10	0.0

資料 企画総務部財政課

## 16-5 一般会計、特別会計、相互繰入繰出状況

(単位 千円)

区分	平成18年度決算額	平成19年度決算額	平成20年度決算額	平成21年度当初予算額
一般会計より特別会計へ繰出	4,431,224	4,453,645	3,091,835	3,163,025
一般会計へ特別会計より繰入	29	-	-	1
差引繰出超過	4,431,195	4,453,645	3,091,835	3,163,024

資料 企画総務部財政課

## 16-6 企業会計決算額

(平成20年度、単位 千円)

会計	収 入		支 出	
	種 別	決 算 額	種 別	決 算 額
総水道事業	総額	15,410,508	総額	17,218,079
	収益的収入	3,076,266	収益的支出	3,751,278
	資本的収入	2,540,429	資本的支出	2,554,736
下水道事業	総額	535,837	総額	1,196,542
	収益的収入	5,135,260	収益的支出	5,926,717
	資本的収入	2,337,897	資本的支出	2,399,060
市立総合病院事業	総額	2,797,363	総額	3,527,657
	収益的収入	7,198,982	収益的支出	7,540,084
	資本的収入	6,761,486	資本的支出	6,637,092
		437,496		902,992

資料 企業局、市立総合病院

## 16-7 特別会計決算額

(平成20年度、単位 千円)

会 計	歳 入		歳 出	
	種 別	決 算 額	種 別	決 算 額
総 額		31,661,862		30,373,974
国民健康保険	総額	16,982,710	総額	15,908,849
	国民健康保険税	2,272,192	総務給付費	206,379
	使用料及び手数料	1,609	保険給付費	11,188,557
	国庫支出金	4,105,013	老人保健拠出金	-
	療養給付費交付金	3,413,497	介護納付金	4,329,943
	県支出金	573,469	共同事業拠出金	-
	共同事業交付金	-	保健事業費	68,127
	財産収入	1,319	基金積立金	2,855
	諸収入	31,387	公費	-
	繰入金	983,789	諸支出	112,988
	繰越金	600,435	予備費	-
土地区画整理事業	総額	163,272	総額	116,357
	国庫支出金	21,185	総務費	20,491
	県支出金	41,000	事業費	95,849
	諸収入	65,589	公債費	17
	繰入金	28,598		
	市債	6,900		
住宅新築資金貸付事業	総額	815	総額	815
	県支出金	60	公債費	771
	諸収入	429	事業費	44
	繰入金	326		
老人保健	総額	2,096,543	総額	2,088,895
	支払基金交付金	1,045,390	総務費	5,947
	国庫支出金	721,060	医療諸費	1,884,681
	県支出金	152,127	前年度繰上充用金	198,267
	繰入金	154,402		
	繰越金	-		
	諸収入	23,564		
四箇地区簡易水道事業	総額	-	総額	-
	使用料	-	簡易水道費	-
	繰入金	-	公債費	-
	諸収入	-		
介護保険	総額	10,581,528	総額	10,450,285
(介護保険事業勘定)	小計	10,561,299	小計	10,430,056
	保険料	1,594,584	総務給付費	245,764
	国庫支出金	2,768,259	保険給付費	9,702,618
	支払基金交付金	3,023,335	地域支援事業費	197,719
	県支出金	1,498,095	財政安定化基金拠出金	10,115
	財産収入	1,030	基金積立金	118,428
	繰入金	1,483,153	公債費	-
	諸収入	979	諸支出	146,283
	繰越金	191,864	市町村特別給付費	9,129
(介護サービス事業勘定)	小計	20,229	小計	20,229
	サービス収入	20,220	サービス事業費	20,229
	諸収入	9		
財産区	総額	-	総額	-
	財産収入	-	繰出金	-
後期高齢者医療	総額	1,836,994	総額	1,808,773
	保険料	1,378,852	総務費	62,317
	使用料及び手数料	302	広域連合負担金	1,746,456
	諸収入	11,856	諸支出	-
	繰入金	445,984		

資料 企画総務部財政課

## 16-8 市 税

## その1 収入決算額

(単位 百万円・%)

種 別	平成 16 年度		平成 17 年度		平成 18 年度		平成 19 年度		平成 20 年度	
	金 額	構 成 比	金 額	構 成 比	金 額	構 成 比	金 額	構 成 比	金 額	構 成 比
総 額	13,760	100.0	13,959	100.0	13,773	100.0	14,978	100.0	15,077	100.0
普 通 税	13,328	96.9	13,531	96.9	13,377	97.1	14,578	97.3	14,683	97.4
市 民 税	4,476	32.5	4,818	34.5	5,097	37.0	6,219	41.5	6,258	41.5
固 定 資 産 税	7,794	56.7	7,689	55.1	7,233	52.5	7,310	48.8	7,442	49.4
軽自動車税	201	1.5	205	1.4	211	1.5	216	1.4	219	1.4
市たばこ税	857	6.2	819	5.9	836	6.1	833	5.6	764	5.1
特別土地保有税	0	0.0	0	0.0	0	0.0	0	0.0	0	0.0
目 的 税	432	3.1	428	3.1	396	2.9	400	2.7	394	2.6
都 市 計 画 税	432	3.1	428	3.1	396	2.9	397	2.7	391	2.6
入 湯 税	-	-	-	-	0	0.0	3	0.0	3	0.0
収入割合(%)	(95.0)	-	(95.0)	-	(94.8)	-	(95.0)	-	(94.5)	-
滞 納 繰 越 額	647	-	665	-	708	-	727	-	857	-
不 納 欠 損 額	77	-	64	-	51	-	65	-	26	-

資料 市民部市民生活課、市民部税務課、市民部納税課

## その2 課税対象

この表は、平成 19 年度、20 年度市税の現年課税分について、その年度当初課税対象を掲げたものである。

(単位 人・百万円)

種 別	平 成 1 9 年 度		平 成 2 0 年 度	
	納 税 者 数	調 定 額	納 税 者 数	調 定 額
市 民 税 総 数	54,591	6,283	54,434	6,217
個 人	52,127	4,592	51,971	4,551
法 人	2,464	1,691	2,463	1,666
固 定 資 産 税 総 数	47,018	7,393	47,013	7,597
土 地 小 計	36,251	2,608	36,338	2,500
個 人	35,233	1,358	35,298	1,318
法 人	1,018	1,250	1,040	1,182
家 屋 小 計	36,823	3,314	36,964	3,420
個 人	35,662	2,006	35,775	2,059
法 人	1,161	1,308	1,189	1,361
償 却 資 産 小 計	1,133	1,400	1,120	1,611
個 人	175	12	169	11
法 人	958	1,388	951	1,600
国 有 資 産 等 所 在 市 町 村 交 付 金	6	65	4	66
日 本 郵 政 公 社 有 資 産 所 在 市 町 村 納 付 金	1	6	-	-
軽自動車税総数	47,384	220	47,686	225
原 動 機 付 自 転 車	13,098	14	12,721	13
軽自動車、二輪小型自動車、小型特殊車	34,286	206	34,965	212
た ば こ 税	3	833	3	765
特 別 土 地 保 有 税	-	-	-	-
都 市 計 画 税	42,955	399	43,016	396
入 湯 税	2	3	2	3

資料 市民部市民生活課、市民部税務課



## その3 徴収状況

この表は、各年度5月末日現在の市税の収納状況を科目別に掲げたものである。

(単位 千円・%)

科 目	平成19年度					平成20年度				
	調定額	収入済額	収入歩合	不納欠損額	滞納繰越額	調定額	収入済額	収入歩合	不納欠損額	滞納繰越額
総 額	15,769,863	14,977,942	95.0	65,015	727,318	15,959,136	15,077,310	94.5	25,672	856,624
普通税総額	15,339,608	14,578,458	95.0	62,205	699,348	15,532,391	14,683,362	94.5	24,841	824,640
(1) 個人市民税総額	4,707,597	4,530,857	96.2	10,001	166,792	4,812,275	4,595,469	95.5	7,646	209,233
現年度	4,573,657	4,510,958	98.6	21	62,728	4,649,384	4,566,206	98.2	-	83,216
繰越	133,940	19,899	14.9	9,980	104,064	162,891	29,263	18.0	7,646	126,017
(2) 法人市民税総額	1,707,239	1,688,182	98.9	805	18,410	1,684,314	1,662,425	98.7	1,258	20,657
現年度	1,690,793	1,686,748	99.8	-	4,185	1,665,904	1,661,384	99.7	-	4,546
繰越	16,446	1,434	8.7	805	14,225	18,410	1,041	5.7	1,258	16,111
(3) 固定資産税総額	7,856,157	7,310,043	93.0	50,070	496,222	8,031,371	7,441,824	92.7	14,736	575,144
土地家屋										
現年度	5,897,611	5,793,293	98.2	1,099	103,363	5,892,915	5,788,163	98.2	-	105,013
繰越	412,312	74,000	17.9	39,691	298,620	391,496	31,123	7.9	11,626	348,749
小計	6,309,923	5,867,293	93.0	40,790	401,983	6,284,411	5,819,286	92.6	11,626	453,762
償却資産										
現年度	1,378,823	1,354,434	98.2	-	24,423	1,576,375	1,548,353	98.2	-	28,091
繰越	96,396	17,301	17.9	9,280	69,816	104,726	8,326	8.0	3,110	93,291
小計	1,475,219	1,371,735	93.0	9,280	94,239	1,681,101	1,556,679	92.6	3,110	121,382
国有資産等所在 市町村交付金	65,431	65,431	100.0	-	-	65,859	65,859	100.0	-	-
日本郵政公社 有資産所在 市町村納付金	5,584	5,584	100.0	-	-	-	-	-	-	-
(4) 軽自動車税総額	228,802	215,975	94.4	1,329	11,512	233,323	218,948	93.8	1,201	13,194
現年度	216,987	213,182	98.2	-	3,816	221,822	216,686	97.7	-	5,157
繰越	11,815	2,793	23.6	1,329	7,696	11,501	2,262	19.7	1,201	8,037
(5) 市たばこ税総額	833,401	833,401	100.0	-	-	764,696	764,696	100.0	-	-
現年度	833,401	833,401	100.0	-	-	764,696	764,696	100.0	-	-
繰越	-	-	-	-	-	-	-	-	-	-
(6) 特別土地保有税額	6,412	0	0.0	-	6,412	6,412	0	0.0	-	6,412
現年度	-	-	-	-	-	-	-	-	-	-
繰越	6,412	0	0.0	-	6,412	6,412	0	0.0	-	6,412
目的税総額	430,255	399,484	92.8	2,810	27,970	426,745	393,948	92.3	831	31,984
(7) 都市計画税総額	427,392	396,621	92.8	2,810	27,970	424,239	391,442	92.3	831	31,984
現年度	398,474	391,423	98.2	67	6,993	396,268	389,218	98.2	-	7,068
繰越	28,918	5,198	18.0	2,743	20,977	27,971	2,224	8.0	831	24,916
(8) 入湯税総額	2,863	2,863	100.0	-	-	2,506	2,506	100.0	-	-
現年度	2,863	2,863	100.0	-	-	2,506	2,506	100.0	-	-
繰越	-	-	-	-	-	-	-	-	-	-

資料 市民部市民生活課、市民部税務課、市民部納税課

## 16-9 市 債

この表は、年度末現在における市債の事業別借入先別現債額である。

## その1 事業別

(単位 千円)

事業	平成19年度			平成20年度		
	発行高	償還額	残高	発行高	償還額	残高
総額	6,492,520	9,132,507	97,270,391	5,261,938	8,431,782	94,100,547
一般会計	3,475,620	5,465,128	53,409,298	3,012,138	5,567,258	50,854,178
民生債	-	5,699	38,117	-	5,975	32,142
衛生債	181,700	1,000,529	8,671,690	197,200	973,034	7,895,856
労働債	-	124,030	843,360	-	117,203	726,157
土木債	882,100	1,481,110	12,274,280	636,900	1,420,033	11,491,147
公営住宅債	189,800	389,759	6,652,324	224,800	495,383	6,381,741
教育債	275,300	848,756	4,625,290	154,100	834,768	3,944,622
災害復旧債	4,000	14,049	61,190	-	9,301	51,889
その他	1,942,720	1,601,196	20,243,047	1,799,138	1,711,561	20,330,624
特別会計	1,100	662	2,731	6,900	703	8,928
住宅新築資金等貸付事業	-	662	1,631	-	703	928
公共用地先行取得事業	-	-	-	-	-	-
簡易水道事業	-	-	-	-	-	-
駐車場事業	-	-	-	-	-	-
土地区画整理事業	1,100	-	1,100	6,900	-	8,000
企業会計	3,015,800	3,666,717	43,858,362	2,242,900	2,863,821	43,237,441
市立総合病院	232,000	603,409	9,998,024	143,000	643,709	9,497,315
水道事業	679,000	927,153	9,059,888	412,100	539,242	8,932,746
公共下水道事業	2,104,800	2,136,155	24,800,450	1,687,800	1,680,870	24,807,380

資料 企画総務部財政課

## その2 借入先別

(単位 千円)

借入先	平成19年度			平成20年度		
	発行高	償還額	残高	発行高	償還額	残高
総額	6,492,520	9,132,507	97,270,391	5,261,938	8,431,782	94,100,547
財務省	1,633,967	4,420,055	45,823,792	2,113,995	3,774,645	44,163,142
日本郵政公社	279,500	844,221	18,223,913	-	951,549	17,272,364
公営企業金融公庫	1,576,200	1,491,999	16,217,543	798,500	1,072,565	15,943,478
市中銀行	1,225,300	1,288,935	5,730,042	913,300	1,428,697	5,214,645
全国市有物件災害共済会	28,800	14,822	107,313	45,200	25,662	126,851
保険会社	-	-	-	-	-	-
福岡県	245,900	182,915	716,889	366,900	150,594	933,195
共済組合	-	24,871	75,987	-	24,995	50,992
福岡県市町村災害共済基金組合	-	71,784	190,132	-	67,896	122,236
その他の金融機関	1,502,853	792,905	10,184,780	1,024,043	935,179	10,273,644
特定資金	-	-	-	-	-	-

資料 企画総務部財政課

## 16-10 市有財産

この表は、各年度末現在における市有財産(道路・河川及び公営企業分を除く)について掲げたものである。

年度	土地 ( $m^2$ )	建物 ( $m^2$ )	立木 ( $m^3$ )	用益物権 ( $m^2$ )	有価証券 (千円)	出資財産 (千円)	出資による権利 (千円)	基金 (千円)
平成16年度	3,341,472	519,134	3,395	3,408	115,000	224	2,077,090	4,591,274
17	3,660,236	513,795	3,395	3,545	115,000	224	2,009,490	4,091,177
18	3,715,010	519,482	3,395	3,545	115,000	224	2,071,854	4,155,199
19	3,874,500	522,245	3,395	3,545	115,000	224	2,138,226	3,468,049
20	3,865,820	515,667	3,395	1,598	115,000	224	2,229,811	3,427,118

資料 企画総務部総務課

## 17 公務員及び選挙

## 17-1 市職員

(各年4月1日現在)

年次・所属名	総数	男	女	所属名	総数	男	女
平成17年	1,691	1,124	567	市議会事務局	10	7	3
18	1,656	1,100	556	監査委員事務局	5	3	2
19	1,604	1,071	533	選挙管理委員会事務局	4	3	1
20	1,544	1,024	520	農業委員会	3	1	2
21	1,514	986	528	公平委員会	(4)	(3)	(1)
市長事務局	1,082	667	415	消防	129	126	3
会計課	8	4	4	教育委員会	142	52	90
企画総務部	109	77	32	企業	117	106	11
市民部	134	75	59	公益法人等派遣			
産業経済部	56	48	8	(社福)大牟田市社会福祉協議会	2	2	-
都市整備部	111	100	11	(財)大牟田市地域活性化センター	2	2	-
環境部	164	160	4	(財)大牟田市水道サービス公社	8	7	1
保健福祉部	182	107	75	一部事務組合			
市立総合病院	318	96	222	大牟田・荒尾清掃施設組合	10	10	-

資料 企画総務部人事課

(注) ( )書きは兼務を示し、外数とする。

## 17-2 会議開催状況

この表は、平成20年度の市議会、常任委員会及び特別委員会の開催状況である。

会 議		開催回数	議案件数	請願件数	その他
市議会	総数	4	110	4	72
	定例会	4	110	4	72
	臨時会	-	-	-	-
常任委員会	総数	53	99	3	320
	総務委員会	12	44	-	93
	教育厚生委員会	16	19	3	84
	経済環境委員会	13	16	-	68
	建設委員会	12	20	-	75
議会運営委員会	16	-	-	35	
特別委員会	総数	22	43	2	26
	決算特別委員会	6	10	1	2
	予算特別委員会	7	33	1	2
	港湾・交通整備促進特別委員会	1	-	-	3
	新産業創造・閉山対策促進特別委員会	6	-	-	17
行財政改革特別委員会	2	-	-	2	
全員協議会	2	-	-	4	

資料 市議会事務局

## 17-3 市議会議員

(平成21年6月1日現在)

党派名	会 派 名						無 所 属	合 計
	社民・民主・ 護憲クラブ	自由民主党 議員団	公 明 党 議 員 団	おおむた・ 市 民 党	日 本 共 産 党 議 員 団			
合 計	7	7	5	4	3	2	28	
社 民 党	3	-	-	-	-	-	3	
自 民 党	-	7	-	-	-	1	8	
公 明 党	-	-	5	-	-	-	5	
共 産 党	-	-	-	-	3	-	3	
民 主 党	1	-	-	-	-	-	1	
無 所 属	3	-	-	4	-	1	8	

資料 市議会事務局

## 17-4 永久選挙人名簿登録人員

(平成21年9月2日現在)

投票区	投 票 所	総 数	男	女	投票区	投 票 所	総 数	男	女
総	数	106,771	47,810	58,961					
1	倉 永 小 学 校	4,988	2,167	2,821	18	大 正 小 学 校	3,285	1,451	1,834
2	吉 野 小 学 校	4,959	2,238	2,721	19	松 原 中 学 校	2,973	1,349	1,624
3	上 内 小 学 校	1,105	498	607	20	諏 訪 小 学 校	882	434	448
4	リフレスおおむた	383	181	202	21	川 尻 小 学 校	3,486	1,565	1,921
5	手 鎌 小 学 校	4,509	2,025	2,484	22	三 川 地 区 公 民 館	2,971	1,340	1,631
6	羽 山 台 小 学 校	4,172	1,905	2,267	23	み な と 小 学 校	3,710	1,658	2,052
7	銀 水 小 学 校	5,949	2,635	3,314	24	高 泉 県 営 住 宅 50 集 会 室	1,604	643	961
8	三 池 小 学 校	3,880	1,741	2,139	25	サン・アビリティーズおおむた	4,247	1,944	2,303
9	歴 木 中 学 校	2,783	1,267	1,516	26	駛 馬 北 小 学 校	2,517	1,143	1,374
10	平 原 小 学 校	4,084	1,771	2,313	27	橘 中 学 校	3,460	1,568	1,892
11	上 官 小 学 校	2,238	974	1,264	28	駛 馬 南 小 学 校	3,020	1,366	1,654
12	延 命 中 学 校	3,236	1,457	1,779	29	米 生 中 学 校	2,219	1,000	1,219
13	大 牟 田 小 学 校	2,331	1,020	1,311	30	笹 原 小 学 校	3,612	1,694	1,918
14	白 川 小 学 校	3,606	1,575	2,031	31	天 道 小 学 校	1,461	632	829
15	白 光 中 学 校	3,953	1,734	2,219	32	玉 川 小 学 校	2,914	1,340	1,574
16	明 治 小 学 校	2,960	1,319	1,641	33	高 取 小 学 校	3,630	1,638	1,992
17	中 友 小 学 校	2,841	1,293	1,548	34	三 池 地 区 公 民 館	2,803	1,245	1,558

資料 選挙管理委員会事務局

## 17-5 選挙投票状況

## その1 各種選挙の立候補者数及び投票者数

選挙の種類 年月日、区	定数	立候補者数	当日有権者数			投票者数			投票率 (%)
			総数	男	女	総数	男	女	
衆議院議員総選挙 平成21年8月30日 (小選挙区)	1	2	106,368	47,603	58,765	75,815	33,967	41,848	71.3
(比例代表)			106,368	47,603	58,765	75,804	33,959	41,845	71.3
参議院議員通常選挙 平成19年7月29日 (選挙区)	2	6	108,612	48,498	60,114	59,608	26,583	33,025	54.9
(比例代表)			108,612	48,498	60,114	59,613	26,586	33,027	54.9
県知事選挙 平成19年4月8日	1	3	108,045	48,155	59,890	54,105	23,883	30,222	50.1
県議会議員一般選挙 平成19年4月8日	3	4	108,045	48,155	59,890	54,024	23,847	30,177	50.0
市長選挙 平成19年11月18日	1	2	107,495	48,029	59,466	47,486	20,659	26,827	44.2
市議会議員選挙 平成19年4月22日	28	34	107,453	47,869	59,584	63,833	27,706	36,127	59.4

資料 選挙管理委員会事務局

## その2 各種選挙の党派別立候補者数及び得票数

選挙の種類 年月日、区	総数	社 民 主 会 党	公 明 党	日 共 産 本 党	自 民 主 由 党	民 主 党	国 民 新 党
衆議院議員総選挙 平成21年8月30日 (小選挙区)							
立候補者数	2	-	-	-	1	1	-
得票数	74,225	-	-	-	38,455	35,770	-
(比例代表)							
得票数	73,796	3,621	14,028	5,841	19,573	27,213	916
選挙の種類 年月日、区	幸 実 現	福 党	み ん な の 党				
衆議院議員総選挙 平成21年8月30日 (小選挙区)							
立候補者数	-	-	-				
得票数	-	-	-				
(比例代表)							
得票数	459		2,145				

資料 選挙管理委員会事務局

## その2 各種選挙の党派別立候補者数及び得票数 (つづき)

選挙の種類 年月日、区	総 数	維新政党・新風	社会民主党	公明党	9条ネット	共生新党
参議院議員通常選挙 平成19年7月29日 (選挙区)						
立候補者数	6	1	1	-	-	1
得票数 (比例代表)	56,448	644	3,755	-	-	412
得票数	58,134.989	152.000	3,405.000	12,515.607	234.000	99.000
選挙の種類 年月日、区	日本共産党	国民新党	自由民主党	民主党	新党日本	女性党
参議院議員通常選挙 平成19年7月29日 (選挙区)						
立候補者数	1	-	1	1	-	-
得票数 (比例代表)	6,624	-	20,283	24,730	-	-
得票数	5,460.195	663.217	13,651.400	20,195.464	1,125.986	633.120

資料 選挙管理委員会事務局

(注)按分により小数以下の票が発生している。

選挙の種類 年月日	総 数	自由 民主党	社会 民主党	公明党	日本 共産党	民主党	無所属
県知事選挙 平成19年4月8日							
立候補者数	3	-	-	-	-	-	3
得票数	53,285	-	-	-	-	-	53,285
県議会議員一般選挙 平成19年4月8日							
立候補者数	4	2	-	-	1	-	1
得票数	53,098	28,587	-	-	8,025	-	16,486
市長選挙 平成19年11月18日							
立候補者数	2	-	-	-	-	-	2
得票数	47,091	-	-	-	-	-	47,091
市議会議員選挙 平成19年4月22日							
立候補者数	34	10	3	5	4	1	11
得票数	63,268.996	16,739.835	6,034.000	11,634.870	5,963.743	2,490.349	20,406.199

資料 選挙管理委員会事務局

(注)按分により小数以下の票が発生している。

## 18 教育、文化及び宗教

## 18-1 小学校の概況

(平成20年5月1日現在)

学 校 名	児 童 数			職 員 数	学 級 数
	計	男	女		
小 学 校 計	6,432	3,349	3,083	529	259
み な と	348	184	164	26	14
川 尻	244	124	120	20	10
諏 訪	64	34	30	15	6
駛 馬 南	149	69	80	16	7
駛 馬 北	194	88	106	18	6
笹 原	179	91	88	18	7
天 道	92	48	44	15	6
玉 川	93	39	54	16	6
上 官	96	41	55	17	8
大 牟 田	371	193	178	27	12
大 正	375	195	180	27	14
中 友	194	116	78	17	7
明 治	238	109	129	20	10
白 川	339	164	175	27	13
平 原	268	124	144	23	12
高 取	304	163	141	25	13
三 池	462	254	208	32	15
羽 山 台	422	213	209	27	16
銀 水	596	309	287	34	21
上 内	59	40	19	14	6
吉 野	472	259	213	35	17
倉 永	305	165	140	24	12
手 鎌	568	327	241	36	21

資料 教育委員会 学務課

## 18-2 小学校児童数の推移

(各年5月1日現在)

学 年	平成15年	平成16年	平成17年	平成18年	平成19年	平成20年
総 数	7,127	6,954	6,824	6,746	6,624	6,432
1 年	1,132	1,140	1,118	1,054	1,060	964
2 年	1,144	1,130	1,129	1,115	1,062	1,057
3 年	1,179	1,136	1,125	1,127	1,117	1,067
4 年	1,154	1,186	1,133	1,132	1,122	1,114
5 年	1,222	1,146	1,178	1,130	1,120	1,116
6 年	1,296	1,216	1,141	1,188	1,143	1,114

資料 教育委員会 学務課



## 18-3 中学校の概況

(平成20年5月1日現在)

学 校 名	生 徒 数			職 員 数	学 級 数
	計	男	女		
中 学 校 計	3,545	1,770	1,775	302	115
船 津	194	106	88	21	7
右 京	144	75	69	18	6
米 生	229	107	122	21	7
勝 立	198	107	91	20	7
延 命	231	125	106	23	8
松 原	258	118	140	24	9
白 光	304	153	151	25	10
歴 木	343	179	164	28	10
田 隈	550	276	274	32	16
橘	292	156	136	26	10
甘 木	450	248	202	32	13
明 光 (私立)	148	-	148	12	6
大 牟 田 (私立)	204	120	84	20	6

資料 教育委員会 学務課、明光学園中学校、大牟田中学校

## 18-4 高等学校の概況

(平成20年5月1日現在)

学 校 名	全 日 制 生 徒 数			定 時 制 生 徒 数			教 員 数	学 級 数	
	計	男	女	計	男	女		全 日 制	定 時 制
高 等 学 校 計 (県立)	5,075	2,474	2,601	141	99	42	377	140	9
三 池 高 等 学 校	779	369	410	-	-	-	48	20	-
三 池 工 業 高 等 学 校	699	658	41	73	64	9	66	18	5
大 牟 田 北 高 等 学 校	520	258	262	-	-	-	37	15	-
あ り あ け 新 世 (私立)	784	201	583	68	35	33	66	20	4
大 牟 田 高 等 学 校	1,312	813	499	-	-	-	87	34	-
誠 修 高 等 学 校	698	175	523	-	-	-	53	21	-
明 光 学 園 高 等 学 校	283	-	283	-	-	-	20	12	-

資料 福岡県教育委員会「教育便覧」、大牟田高等学校、誠修高等学校、明光学園高等学校

年次	教 員 数			学 級 数			
	計	男	女	計	小 学 部	中 学 部	高 等 部
平成 16 年	51	18	33	25	13	5	7
17	56	18	38	25	11	7	7
18	64	22	42	24	10	7	7
19	68	23	45	27	11	8	8
20	71	21	50	27	11	7	9

資料 教育委員会 学務課

注) 学校教育法の改正により平成 19 年 4 月 1 日より聾学校、盲学校、養護学校の名称が一本化され特別支援学校に変更

## 18-6 幼稚園

年次	園 数				教 員 数		
	総 数	国 立	公 立	私 立	計	男	女
平成 16 年	15	-	-	15	118	12	106
17	15	-	-	15	119	13	106
18	15	-	-	15	114	10	104
19	14	-	-	14	120	11	109
20	14	-	-	14	123	12	111

資料 教育委員会 学務課

## 18-7 専修学校の概況

(各年 5 月 1 日現在)

年次	学 校 数	教 員 数			生 徒 数		
		計	男	女	計	男	女
平成 16 年	6	38	10	28	567	203	364
17	5	32	5	27	503	159	344
18	5	26	4	22	417	120	297
19	4	19	-	19	313	72	241
20	3	23	-	23	299	76	223

資料 福岡県企画・地域振興部調査統計課

## 支援学校の概況

(各年5月1日現在)

児 童 生 徒 数								
総 数			小 学 部		中 学 部		高 等 部	
計	男	女	男	女	男	女	男	女
74	45	29	19	9	8	8	18	12
74	46	28	14	8	15	4	17	16
74	50	24	19	7	14	6	17	11
83	55	28	20	9	17	6	18	13
79	53	26	15	8	12	6	26	12

されている。

## の概況

(各年5月1日現在)

園 児 数								
総 数			3 歳		4 歳		5 歳	
計	男	女	男	女	男	女	男	女
1,412	739	673	203	169	236	246	300	258
1,341	672	669	185	174	255	247	232	248
1,344	688	656	183	197	243	210	262	249
1,302	681	621	220	172	218	237	243	212
1,281	643	638	183	186	248	218	212	234

年 度	教 員 数			学 生																	
				総 数													機 械 工 学 科				
	総数	男	女	総 数			1年		2年		3年		4年		5年		1年	2年	3年	4年	5年
				総数	男	女	男	女	男	女	男	女	男	女	男	女					
平成16年度	80	74	6	1,015	724	291	155	53	141	62	149	62	143	60	136	54	42	39	43	39	33
17	81	73	8	1,011	742	269	169	41	146	52	145	65	153	54	129	57	40	38	39	45	36
18	81	73	8	1,022	768	254	168	51	165	42	152	56	138	56	145	49	45	37	42	35	46
19	80	72	8	1,010	772	238	167	48	169	46	160	45	156	47	120	52	44	41	36	43	32
20	78	70	8	1,023	794	229	169	45	173	51	164	45	155	45	133	43	44	44	41	36	34

資料 国立有明工業高等専門学校

## 18-9 帝京大学福岡短期大学の概況

(各年5月1日現在)

年 次	教 員 数			学 生 数								
				総 数			国際コミュニケーション学科		日 本 文 化 学 科		情 報 ビジネス学科	
	総数	男	女	総数	1年	2年	1年	2年	1年	2年	1年	2年
平成13年	17	11	6	113	46	67	16	25	3	10	27	32
14	17	11	6	79	40	39	22	11	-	3	18	25
15	14	9	5	60	22	38	16	20	-	-	6	18
16	12	8	4	55	34	21	14	14	-	-	20	7
17	11	8	3	32	-	32	-	13	-	-	-	19

資料 帝京大学福岡短期大学

(注) 平成15年3月31日 日本文化学科廃止

(注) 平成18年3月31日付で廃校し文部科学大臣より廃止認可を受けている。

## 高等専門学校の概況

(各年5月1日現在)

数																				専攻科生数								
電気工学科					電子情報工学科					物質工学科					建築学科					総数		生産情報システム		応用物質工		建築学		
1年	2年	3年	4年	5年	1年	2年	3年	4年	5年	1年	2年	3年	4年	5年	1年	2年	3年	4年	5年	総数	男	女	男	女	男	女	男	女
44	38	40	45	40	40	45	41	41	37	41	39	42	38	45	41	42	45	40	35	50	41	9	28	-	8	4	5	5
42	42	40	42	39	43	38	47	42	38	43	38	41	37	35	42	42	43	41	38	52	44	8	27	-	7	4	10	4
44	44	42	38	41	44	42	40	42	36	45	40	42	39	32	41	44	42	40	39	49	40	9	27	-	5	4	8	5
42	46	42	36	36	45	43	44	43	33	40	44	42	36	35	44	41	41	45	36	63	47	16	37	2	3	8	7	6
44	45	41	36	35	41	50	41	50	35	43	43	44	39	31	42	42	42	39	41	76	59	17	42	3	7	9	10	5

## 18-10 帝京大学福岡医療技術学部の概況

(各年5月1日現在)

年次	教員数			学生数													
				総数					理学療法学科				作業療法学科				
	総数	男	女	総数	1年	2年	3年	4年	1年	2年	3年	4年	1年	2年	3年	4年	
平成17年	20	15	5	140	140	-	-	-	95	-	-	-	45	-	-	-	
18	25	18	7	283	147	136	-	-	98	95	-	-	49	41	-	-	
19	29	20	9	415	138	143	134	-	96	95	95	-	42	48	39	-	
20	29	20	9	527	131	136	135	125	107	94	90	90	24	42	45	35	

資料 帝京大学福岡医療技術学部

## 18-11 中学校卒業後の状況（公立・私立）

（単位 人）

卒業年	卒業者総数			高等学校等 進学者		専修学校 (高等課程) 進学者		専修学校 (一般課程) 等入学者		公共職業能 力開発施設 等入学者		就職者		左記以外 の者等	
	総数	男	女	男	女	男	女	男	女	男	女	男	女	男	女
平成11年	1,805	911	894	880	880	1	-	1	2	9	-	6	1	14	11
12	1,872	917	955	882	933	1	-	-	-	7	1	4	2	23	19
13	1,744	865	879	829	849	-	-	-	1	13	1	7	1	16	27
14	1,652	795	857	769	837	-	-	2	4	5	-	3	-	16	16
15	1,618	841	777	817	759	-	-	-	3	5	-	6	2	13	13
16	1,455	718	737	693	713	-	1	-	-	8	-	6	1	11	22
17	1,413	699	714	672	693	1	-	-	-	4	-	3	-	19	21
18	1,366	698	668	647	647	-	1	-	-	15	-	5	1	31	19
19	1,326	656	670	632	657	-	-	-	1	11	-	2	-	11	12
20	1,254	628	626	599	614	-	-	-	-	3	2	5	2	21	8

資料 教育委員会 学務課

## 18-12 高等学校卒業後の状況（公立・私立一全日制・定時制）

（単位 人）

卒業年	卒業者総数			大学等進学者		専修学校 (高等課程) 進学者		専修学校 (一般課程) 等入学者		公共職業能 力開発施設 等入学者		就職者		左記以外 の者等	
	総数	男	女	男	女	男	女	男	女	男	女	男	女	男	女
平成11年	2,427	1,148	1,279	352	533	179	300	65	54	9	2	433	252	110	138
12	2,407	1,148	1,259	376	535	174	300	60	42	16	3	409	236	113	143
13	2,361	1,112	1,249	369	481	157	340	72	49	15	1	405	251	94	127
14	2,470	1,241	1,229	373	520	213	279	71	43	15	2	415	231	154	154
15	2,446	1,248	1,198	415	528	214	216	91	105	15	-	385	225	128	127
16	2,228	1,134	1,094	353	493	252	242	50	30	8	1	379	191	92	139
17	2,198	1,113	1,085	352	408	221	298	51	29	10	3	406	245	73	105
18	2,012	1,004	1,008	356	457	176	244	47	22	8	1	371	177	48	115
19	1,998	1,030	968	353	428	174	282	47	22	10	3	387	171	59	62
20	1,672	844	828	279	395	120	215	39	10	6	3	356	153	44	52

資料 福岡県企画・地域振興部調査統計課

（注）就職者は、就職進学者、就職入学者を含むので総数と内訳計は一致しない場合がある。

## 18-13 高等学校卒業者の就職状況

(単位 人)

産 業 別 就 職 者 数			計	男	女
平成19年	総	数	558	387	171
	A	農業	2	2	-
	B	林業	-	-	-
	C	漁業	-	-	-
	D	鉱業	-	-	-
	E	建設業	52	52	-
	F	製造業	257	217	40
	G	電気・ガス・熱供給・水道業	8	8	-
	H	情報通信業	4	4	-
	I	運輸業	33	24	9
	J	卸売・小売業	40	15	25
	K	金融・保険業	6	-	6
	L	不動産業	-	-	-
	M	飲食店・宿泊業	17	6	11
	N	医療・福祉	34	5	29
	O	教育・学習支援業	-	-	-
	P	複合サービス業	20	6	14
	Q	サービス業	50	17	33
	R	公務	34	30	4
S	その他	1	1	-	
平成20年	総	数	591	399	192
	A	農業・林業	5	4	1
	B	漁業	1	1	-
	C	鉱業	-	-	-
	D	建設業	69	65	4
	E	製造業	258	211	47
	F	電気・ガス・熱供給・水道業	11	11	-
	G	情報通信業	4	3	1
	H	運輸業, 郵便業	25	19	6
	I	卸売業, 小売業	48	13	35
	J	金融業, 保険業	4	-	4
	K	不動産業, 物品賃貸業	-	-	-
	L	学術研究, 専門・技術サービス業	1	1	-
	M	宿泊業, 飲食サービス業	33	13	20
	N	生活関連サービス業, 娯楽業	15	2	13
	O	教育, 学習支援業	-	-	-
	P	医療, 福祉	36	6	30
	Q	複合サービス事業	18	6	12
	R	サービス業	33	16	17
	S	公務	30	28	2
T	上記以外のもの	-	-	-	

資料 福岡県企画・地域振興部調査統計課

(注) 就職者は、就職進学者を含む。

## 18-14 学校施設状況

(各年5月1日現在、単位 m<sup>2</sup>)

区 分	年 次	校 地 面 積				建 物 面 積					
		建 物 敷 地		運 動 場		校 舎			屋 内 運 動 場		
		面 積	1人当たり	面 積	1人当たり	木 造	鉄 筋	そ の 他	1人当たり	鉄 骨	鉄 筋
小学校	平成19年	176,123	26.5	216,290	32.6	614	85,313	1,656	13.2	8,901	8,403
中学校		142,021	43.1	139,659	42.4	545	50,795	347	15.7	4,817	5,841
特別支援学校		9,947	142.1	2,843	40.6	85	4,222	57	62.3	517	-
小学校	平成20年	176,123	27.4	216,290	33.6	570	85,313	1,656	13.6	8,401	9,322
中学校		142,021	44.5	139,659	43.7	545	50,795	347	16.2	4,817	5,841
特別支援学校		9,947	125.9	2,843	36.0	85	4,222	57	55.2	517	-

資料 教育委員会 総務課 (注) 学校教育法の改正により養護学校の名称が平成19年4月1日から特別支援学校に変更されている。

## 18-15 図 書 館

## その1 蔵書冊数

(各年度末現在)

年 度	総 数	成 人 図 書	児 童 図 書
平成 16 年 度	291,686	222,550	69,136
17	295,511	224,725	70,786
18	299,537	227,410	72,127
19	295,567	222,799	72,768
20	299,761	226,179	73,582

資料 市立図書館

## その2 図書貸出状況

(各年度末現在)

年 度	総 数	個 人 貸 出			団 体 貸 出
		総 数	本 館	地 区 公 民 館	本 館
平成 16 年 度	582,394	577,924	536,400	41,524	4,470
17	578,210	573,064	537,077	35,987	5,146
18	587,831	583,247	545,157	38,090	4,584
19	580,672	574,179	538,850	35,329	6,493
20	593,656	588,983	551,851	37,132	4,673

資料 市立図書館

## その3 図書個人貸出実質登録状況

(各年度末現在)

年 度	総 数	6 歳 以 下	7 ~ 12 歳	13 ~ 15 歳	16 ~ 18 歳	19 歳 以 上
平成 16 年 度	15,609	233	1,590	791	700	12,295
17	14,985	233	1,437	646	661	12,008
18	14,424	246	1,272	559	534	11,813
19	13,876	261	1,202	458	535	11,420
20	13,749	260	1,115	461	412	11,501

資料 市立図書館

(注) 7 地区公民館を含む。



## その4 各種資料

(各年度末現在)

年 度	図 書 増 減 数				雑 誌 (種)			新 聞 (種)			視聴覚資料保有数			視聴障害者用資料	
	購 入	寄 贈 その他	計	廃 棄	購 入	寄 贈	計	購 入	寄 贈	計	レコード (枚)	CD (点)	ビデオ (巻)	録音 図書 (巻)	点字 図書 (冊)
平成 16 年度	12,915	1,795	14,710	11,858	162	169	331	15	19	34	2,091	3,599	2,269	8,815	1,658
17	12,522	1,070	13,592	9,767	159	195	354	15	13	28	2,091	3,709	2,389	9,351	1,774
18	12,398	768	13,166	9,140	153	197	350	15	12	27	2,091	3,852	2,339	9,867	1,854
19	10,894	1,752	12,646	6,378	152	238	390	16	27	43	2,091	3,990	2,303	10,214	1,861
20	9,357	2,680	12,037	7,843	135	260	395	15	25	40	2,091	4,197	2,520 (内DVD253)	10,579	1,920

資料 市立図書館

## その5 その他の統計

(各年度末現在)

年 度	レコード・CD 貸 出 枚 数	ビデオ貸出 巻 数	読 書 感 想 文 コ ン ク ー ル		予 約 サ ー ビ ス ( 処 理 件 数 )		視力障害者への 録音図書の貸出		視力障害者への 点字図書の貸出	
			回 数	応 募 作 品 数	成 人	児 童	登 録 人 数	点 数	登 録 人 数	冊 数
平成 16 年度	13,955	17,825	1	213	21,303	2,296	87	16,033	26	413
17	15,522	18,175	1	257	21,118	2,178	87	16,668	23	397
18	16,440	17,510	1	246	22,858	2,093	81	15,978	26	327
19	15,632	15,575	-	-	21,841	1,873	95	12,569	27	320
20	15,681	13,480	-	-	25,039	2,381	95	9,065	28	379

資料 市立図書館、教育委員会 学校教育課事務局 (注) 読書感想文コンクールは、小中学校の児童生徒対象

## その6 統計指標

(各年度末現在)

年 度	市民 100 人中図書の 個人貸出登録者の数	市民 1 人当たり図書 の 個人 貸 出 冊 数	蔵 書 回 転 率	図 書 保 障 率
			(図書館の本が年間 1 冊 当たり貸出された回数)	(市民 1 人当たり図書館 に所蔵する図書数)
平成 16 年度	11.6	4.83	2.1	2.27
17	11.3	4.87	2.1	2.33
18	11.0	4.95	2.1	2.38
19	10.6	4.95	2.2	2.29
20	10.7	5.20	2.0	2.55

資料 市立図書館

## 18-16 公民館数

(平成21年4月1日現在)

地区公民館	町内公民館
7	233

資料 教育委員会 生涯学習課

## 18-17 公民館利用状況

施設名・種類	平成18年度		平成19年度		平成20年度		
	件数	延人員	件数	延人員	件数	延人員	
中央	主催	298	6,521	300	4,822	301	5,477
	育成団体等	2,144	25,534	2,286	26,752	1,963	22,419
	その他	3,127	34,826	2,973	37,510	2,891	33,652
	計	5,569	66,881	5,559	69,084	5,155	61,548
三川	主催	190	5,130	239	5,429	282	5,741
	育成団体等	1,931	22,955	1,881	22,204	2,052	24,408
	その他	1,265	12,760	1,145	12,550	1,310	13,174
	計	3,386	40,845	3,265	40,183	3,644	43,323
勝立	主催	183	2,991	290	4,537	292	4,815
	育成団体等	1,074	10,108	1,120	9,968	1,021	9,410
	その他	844	8,475	889	8,954	900	7,801
	計	2,101	21,574	2,299	23,459	2,213	22,026
吉野	主催	121	3,661	191	3,579	183	3,940
	育成団体等	1,561	18,785	1,500	18,808	1,510	18,796
	その他	1,619	18,394	1,527	18,016	1,492	15,710
	計	3,301	40,840	3,218	40,403	3,185	38,446
三池	主催	113	4,620	171	4,235	230	4,187
	育成団体等	1,128	15,675	1,333	15,114	1,173	15,774
	その他	1,871	22,523	1,805	23,436	1,959	23,741
	計	3,112	42,818	3,309	42,785	3,362	43,702
手鎌	主催	260	7,016	189	6,640	288	7,109
	育成団体等	2,088	28,098	2,227	28,195	2,160	25,867
	その他	1,558	16,178	1,339	14,535	1,419	14,950
	計	3,906	51,292	3,755	49,370	3,867	47,926
駛馬	主催	154	2,960	220	6,506	334	7,099
	育成団体等	1,815	20,380	1,589	15,710	1,441	13,780
	その他	997	10,645	1,135	11,334	1,441	14,875
	計	2,966	33,985	2,944	33,550	3,216	35,754
合計	主催	1,319	32,899	1,600	35,748	1,910	38,368
	育成団体等	11,741	141,535	11,936	136,751	11,320	130,454
	その他	11,281	123,801	10,813	126,335	11,412	123,903
	計	24,341	298,235	24,349	298,834	24,642	292,725

資料 教育委員会 生涯学習課

## 18-18 労働福祉会館利用件数

年 度	件 数
平成16年度	1,861
17	1,140
18	1,551
19	1,430
20	1,150

資料 保健福祉部福祉課 ※平成17年度は、空調・電気改修工事の為、6・7月を休館とした。

## 18-19 サン・アビリティーズおおむた利用件数

年 度	総 数	障 害 者	障害者でない者
平成16年度	53,949	17,552	36,397
17	52,588	15,760	36,828
18	57,297	17,678	39,619
19	52,731	16,424	36,307
20	55,905	15,653	40,252

資料 保健福祉部福祉課

## 18-20 青年の家・青少年教育等多目的施設利用状況

## その1 登録者数

区 分	平成17年度			平成18年度 (H18.4~9)		
	計	男	女	小計	男	女
総 数	1,744	986	758	943	546	397
勤労青年	529	285	244	318	172	146
学生	1,215	701	514	625	374	251

区 分	平成18年度 (H18.10~H19.3)		区 分	平成19年度		平成20年度	
	男女別資料なし			男女別資料なし		男女別資料なし	
総 数(平成18年度)	1,594		総 数	783		824	
小 計	651		小中生	69		94	
小中生	22		高大生	485		444	
高大生	429		青年	170		205	
青年	161		その他	59		81	
その他	39						

資料 教育委員会 生涯学習課 ※平成18年10月より青年の家から青少年教育等多目的施設に変更。区分も変更している。

## その2 利用者数

区 分	平成16年度				平成17年度				平成18年度 (H18.4~9)				
	件数	計	男	女	件数	計	男	女	件数	計	男	女	
個 人	総 数	-	16,580	10,681	5,899	-	16,809	10,560	6,249	-	4,683	2,796	1,887
	勤 労 青 年	-	5,635	3,995	1,640	-	4,841	2,952	1,889	-	1,706	1,030	676
	学 生	-	10,945	6,686	4,259	-	11,968	7,608	4,360	-	2,977	1,766	1,211
団 体	総 数	1,979	24,622	8,047	16,575	1,993	21,893	7,266	14,627	773	10,600	4,323	6,277
	青 年	878	8,116	3,621	4,495	968	9,168	4,046	5,122	492	5,154	2,350	2,804
	主 催 事 業 一 般	496	7,264	2,660	4,604	424	3,725	1,769	1,956	152	3,040	1,210	1,830
		605	9,242	1,766	7,476	601	9,000	1,451	7,549	129	2,406	763	1,643

平成18年度 (H18.10~H19.3)				平成19年度				平成20年度			
個 人	件 数	*男女別資料なし		件 数	*男女別資料なし		件 数	*男女別資料なし			
総 数	-	9,867		-	22,033		-	24,086			
乳 幼 児	-	9		-	12		-	30			
小 中 生	-	120		-	513		-	972			
高 大 生	-	3,989		-	6,435		-	8,042			
青 年	-	1,423		-	3,002		-	3,530			
そ の 他	-	492		-	1,113		-	1,580			
つ ど い の 広 場	-	3,834		-	10,958		-	9,932			
団 体	件 数	*男女別資料なし		件 数	*男女別資料なし		件 数	*男女別資料なし			
総 数	931	8,360		1,514	16,169		1,334	14,094			
青 少 年 団 体	439	4,360		847	7,715		662	5,573			
保 護 者 等 団 体	18	311		70	1,317		67	1,165			
主 催 事 業	344	1,655		260	2,564		236	3,000			
一 般 団 体	130	2,034		337	4,573		369	4,356			

資料 教育委員会 生涯学習課

## 18-21 体育施設利用状況

(単位 人)

区 分		平成 16 年度	平成 17 年度	平成 18 年度	平成 19 年度	平成 20 年度
延命球場	硬式試合数	117	119	130	113	132
	軟式試合数	139	128	123	142	152
	使用選手数	12,318	9,070	8,801	13,447	14,708
	観客・その他	16,174	23,765	25,350	16,140	9,485
	計	256	247	253	255	284
市民体育館	専用使用	1,003	828	580	627	383
	定期使用	57,011	54,697	39,332	51,545	40,824
	個人使用	9,444	9,480	10,017	9,793	10,188
	計	71,408	69,741	71,579	67,989	73,311
	計	17,539	11,347	9,926	13,003	15,489
記念グラウンド	使用人数	10,447	10,308	10,597	10,420	10,571
	観客数	145,958	135,785	120,837	132,537	129,624
	計	25,308	29,243	32,083	51,934	57,323
武道場	使用者(弓道場を含む)	...	...	...	...	...
延命プール	大人	25,308	29,243	32,083	51,934	57,323
	中人	-	-	-	-	-
	小人	-	-	-	-	-
	幼児	-	-	-	-	-
	小計	-	-	-	-	-
	(貸切使用)	-	-	-	-	-
	計	-	-	-	-	-
大牟田港緑地運動公園	野球場	19,159	16,806	16,347	15,896	12,591
	件数	-	-	-	8,110	6,800
	人員	-	-	-	997	687
	ソフトボール場	-	-	-	7,946	6,495
	件数	-	-	-	3,478	2,636
	夜間照明	-	-	-	20,531	16,618
	人員	-	-	-	12	19
	庭球場	-	-	-	518	...
	件数	-	-	-	21,049	16,618
	夜間照明	-	-	-	-	-
運動広場	290	307	256	212	249	
件数	14,047	13,869	10,900	9,846	13,344	
ソフトボール場	75	75	76	92	86	
夜間照明	11	15	11	16	10	
人員	6,888	7,794	8,219	7,784	8,114	
庭球場	935	797	724	798	597	
夜間照明	353	305	294	335	267	
人員	9,754	9,184	10,533	8,238	8,020	
運動広場	347	383	390	338	577	
夜間照明	52	99	130	127	117	
人員	21,534	21,373	21,154	17,544	23,264	
ゲートボール場	-	-	-	-	-	
件数	-	-	-	-	-	
人員	-	-	-	-	-	
合計	2,063	1,981	1,881	1,918	1,509	
人員	52,223	52,220	50,806	43,412	52,742	

資料 教育委員会 文化・スポーツ課

(注) 1) 延命プールは、平成 13 年度から平成 18 年度まで休業

2) 専用使用に高齢者筋力アップトレーニング教室受講者を含む。

## 18-22 大牟田ハイツ利用状況

(単位 人)

区 分		平成 14 年度	平成 15 年度	平成 16 年度	平成 17 年度	
総 計		41,635	38,342	39,548	39,423	
県 営 プ ール	計	38,531	34,714	35,370	35,953	
	個 人	小 計	31,738	27,221	29,547	32,173
		大 人	12,745	11,392	12,265	12,125
		中 人	1,674	1,560	1,325	5,973
		小 人	17,319	14,269	15,957	14,075
		無 料 入 場	(3,759)	(4,194)	(6,404)	(5,450)
	団 体	小 計	6,793	7,493	5,823	3,780
		大 人	2,902	2,928	2,221	1,160
		中 人	51	51	34	1,174
	小 人	3,840	4,514	3,568	1,446	
テ ニ ス		2,527	2,883	3,681	2,926	
ミ ニ ゴ ル フ		577	745	497	544	

資料 財団法人有明勤労者福祉協会

(注) 県営プール、個人、( ) 内は、無料入場者数再掲

第 2・第 4 土曜の小人・中人及び身障者 65 才以上(全期間)

(注) 大牟田勤労者野外活動施設は平成 18 年 3 月 31 日を以って廃止

## 18-23 動物園利用状況

(単位 人)

年 度	総 数	個 人			団 体			無 料 入 園 者 総 数	遊 戯 施 設 利 用 人 員
		大 人	中 人	小 人	大 人	中 人	小 人		
平成 16 年度	134,368	55,728	1,762	16,690	5,859	342	18,426	35,561	121,210
17	149,228	64,074	1,841	18,237	5,532	244	18,251	41,049	95,764
18	166,307	70,553	1,959	21,233	4,661	199	17,138	50,564	98,520
19	158,684	69,610	1,763	20,177	6,016	227	17,656	43,235	87,180
20	174,671	78,400	1,227	17,027	5,178	389	19,327	53,123	96,462

資料 大牟田市動物園

## 18-24 シルバー人材センター

## その1 会員状況

(各年度末現在、単位 人)

年 度	会 員 数			年 齢 状 況						
	総数	男	女	59歳以下	60～64	65～69	70～74	75～79	80～84	85歳以上
平成16年度	1,003	708	295	-	187	347	302	116	49	2
17	929	668	261	-	144	325	297	119	42	2
18	902	652	250	-	113	326	292	127	40	4
19	897	661	236	-	115	315	288	134	38	7
20	754	572	182	-	86	267	240	121	35	5

資料 大牟田市シルバー人材センター

## その2 事業状況(職種別)

(各年度末現在、単位 件・人)

年 度	総 数	技 術	技 能	事 務	管 理	折衝外交	一般作業	サービス	受 注 件 数	
									就 業	延 人 員
平成16年度	9,806	11	3,431	73	563	27	4,514	1,187		
17	9,542	13	3,428	76	545	25	4,803	652		
18	10,294	9	3,260	56	571	18	5,664	716		
19	11,117	17	3,108	51	582	20	6,567	772		
20	9,044	9	2,900	37	316	5	5,608	169		
平成16年度	93,774	39	17,804	280	22,605	1,758	32,804	18,484		
17	94,866	65	17,934	249	22,212	3,029	34,462	16,915		
18	93,914	34	16,213	240	21,196	2,663	37,245	16,323		
19	98,800	216	15,070	297	25,800	2,596	39,137	15,684		
20	94,230	182	14,860	305	26,383	1,851	37,562	13,087		

資料 大牟田市シルバー人材センター

## 18-25 多目的活動施設リフレスおおむた利用者数

(単位 人)

年 度 別	利用者数	利 用 者 の 内 訳			目 的 別 利 用 者 数		
		大 人	高校・大学生	中 学 生 以 下	宿 泊		日 帰 り
					屋 内 宿 泊	キャンパ場宿泊	
平成 16 年度	40,485	26,297	1,341	12,847	2,857	1,829	35,799
17	42,515	27,635	2,088	12,792	3,424	1,860	37,231
18	43,628	30,046	1,493	12,089	3,487	1,335	38,806
19	45,063	32,440	1,712	10,911	3,140	1,373	40,550
20	42,734	30,295	1,528	10,911	3,093	1,161	38,480

資料 教育委員会 生涯学習課

## 18-26 石炭産業科学館観覧者数

(単位 人)

年 度 月 別	総 数	有 料 観 覧 者							無 料 観 覧 者		
		総 数	個 人		一 般 団 体		学 校 団 体		総 数	市 内 幼 稚 園 、 保 育 園 、 小・中・特別支援学校	そ の 他
			大 人	小 人	大 人	小 人	大 人	小 人			
平成 16 年	14,148	11,279	6,171	2,168	1,842	322	575	201	2,869	1,103	1,766
17	12,553	10,308	5,871	1,664	1,520	274	501	478	2,245	245	2,000
18	12,884	10,520	6,791	1,895	1,065	176	277	316	2,364	409	1,955
19	13,214	11,138	6,666	1,772	1,973	219	75	433	2,076	289	1,787
20	14,553	10,877	6,884	1,587	1,744	40	288	334	3,676	693	2,983
20 年 4 月	993	908	572	162	68	10	96	-	85	-	85
5	1,522	896	694	125	77	-	-	-	626	-	626
6	1,022	746	437	72	96	-	101	40	276	138	138
7	943	771	495	104	134	1	14	23	172	-	172
8	2,482	2,112	1,499	579	-	-	6	28	370	2	368
9	1,265	919	665	117	106	-	31	-	346	-	346
10	1,053	851	551	106	167	27	-	-	202	146	56
11	2,200	1,040	400	74	354	1	-	211	1,160	178	982
12	330	306	235	21	50	-	-	-	24	-	24
21 年 1 月	404	383	321	62	-	-	-	-	21	-	21
2	979	842	437	70	295	-	40	-	137	81	56
3	1,360	1,103	578	95	397	1	-	32	257	148	109

資料 石炭産業科学館

## 18-27 文化会館

## その1 施設利用状況

(単位 件・人)

年 度		利 用 件 数 ( 利 用 区 分 数 )			利 用 人 員	利 用 日 数
		総 数	圏 内	圏 外		
総 数	平成16年度	7,601	6,421	1,180	215,975	3,580
	17	7,129	5,850	1,279	218,570	3,448
	18	7,295	5,897	1,398	229,769	3,552
	19	7,502	6,424	1,078	230,798	3,664
	20	7,352	6,412	940	203,678	3,672
田 園 都 市 中 核 施 設	平成16年度	5,157	4,415	742	133,159	2,301
	17	4,826	4,011	815	131,500	2,207
	18	4,804	3,940	864	141,158	2,185
	19	4,770	4,182	588	141,006	2,179
	20	4,737	4,297	440	123,359	2,146
	大ホール	338	314	24	71,663	139
	楽屋1～5	845	756	89	3,516	367
	主催者事務室	92	78	14	244	38
	楽屋事務室	227	217	10	64	107
	リハーサル室	578	573	5	11,506	251
	練習室	373	369	4	4,512	215
	和室1	213	149	64	1,388	110
	和室2	273	184	89	1,704	162
	第1会議室	203	189	14	1,999	109
	第2会議室	408	356	52	4,871	172
	第3会議室	450	386	64	6,025	213
	展示室	548	537	11	10,248	194
展示ロビー	189	189	-	473	69	
プラネタリウム	-	-	-	5,146	-	
共 同 福 祉 施 設	平成16年度	2,444	2,006	438	82,816	1,279
	17	2,303	1,839	464	87,070	1,241
	18	2,491	1,957	534	88,611	1,367
	19	2,732	2,242	490	89,792	1,485
	20	2,615	2,115	500	80,319	1,526
	小ホール	438	421	17	52,252	201
	楽屋6～8	536	519	17	1,880	273
	和研修室	157	129	28	1,293	102
	第1研修室	365	195	170	9,131	203
	第2研修室	312	172	140	3,738	176
	音楽室	229	229	-	3,970	185
	第4会議室	227	128	99	2,576	123
	レッスン室	351	322	29	5,479	263

資料 文化会館

(注) 1) 圏内は、有明広域市町村圏(大牟田市、柳川市、みやま市)のことである。

2) 1日の利用区分は、9～12時、13～17時、18～22時の3区分

3) 平成18年4月1日よりトレーニング室を廃止しレッスン室として利用



## その2 大ホール利用状況

(単位 件・人)

年 度	総 数	音 楽	舞 踊	演 劇	演 芸	講 習 会	映 画	大会式典	そ の 他
利 用 件 数 ( 利 用 区 分 数 )									
平成 16 年度	412	105	33	18	27	17	5	74	133
17	392	128	72	16	24	26	-	24	102
18	382	100	45	20	24	23	11	35	124
19	335	93	59	9	26	84	2	31	31
20	336	93	50	10	14	99	-	42	28
利 用 人 員									
平成 16 年度	88,368	17,280	4,028	6,499	12,862	7,800	2,200	14,777	22,922
17	86,193	24,815	10,058	6,620	8,342	11,308	-	5,553	19,497
18	84,980	23,943	4,360	6,820	7,107	9,330	4,800	6,497	22,123
19	78,502	19,190	7,131	2,710	14,510	24,443	1,050	6,550	2,918
20	71,643	15,756	7,890	2,870	5,315	26,993	-	9,272	3,547

資料 文化会館

(注) 1日の利用区分は、9～12時、13～17時、18～22時の3区分

## その3 プラネタリウム観覧者数

(単位 人)

年 度	総 数	個 人			団 体								
		4歳～ 中学	高 校	一 般	4 歳 ～ 中 学			高 校			一 般		
					総数	圏内	圏外	総数	圏内	圏外	総数	圏内	圏外
平成 16 年度	6,581	2,018	71	1,989	2,264	1,468	796	-	-	-	239	112	127
17	5,193	1,612	86	1,654	1,699	1,158	541	-	-	-	142	84	58
18	6,805	2,361	39	1,994	2,144	1,346	798	-	-	-	267	90	177
19	5,794	2,056	29	1,676	1,827	1,165	662	-	-	-	206	119	87
20	5,146	1,700	19	1,356	1,882	1,335	547	-	-	-	189	110	79

資料 文化会館

## その4 トレーニング室利用人員

(単位 人)

年 度	総 数	一 般			雇 用 保 険		
		総 数	男	女	総 数	男	女
平成 16 年度	2,434	2,434	1,480	954	-	-	-
17	1,479	1,479	880	599	-	-	-

資料 文化会館

(注) 共同福祉施設の雇用能力開発機構の持ち分を大牟田市が買い取ったため、雇用保険被保険者に対する割引はなくなった。

(注) トレーニング室は平成 18 年 3 月 31 日で廃止

## 18-28 三池カルタ・歴史資料館入館者数

(単位 人)

年度月別	総数	有料入館者					無料入館者		
		総数	一般		児童生徒		総数	一般	規則第5条 第1号関係
			個人	団体	個人	団体			
平成16年度	6,855	2,520	1,360	391	263	506	4,335	2,425	1,910
17	4,240	2,190	1,317	352	203	318	2,050	775	1,275
18	5,479	2,525	1,580	430	237	278	2,954	971	1,983

年度月別	総数	一般	児童生徒
平成19年度	13,535	9,628	3,907
20	8,878	6,133	2,745
20年4月	788	557	231
5	693	529	164
6	848	584	264
7	864	624	240
8	1,300	728	572
9	564	407	157
10	1,002	737	265
11	730	443	287
12	371	257	114
21年1月	610	466	144
2	596	387	209
3	512	414	98

資料 市立三池カルタ・歴史資料館

(注) 規則第5条第1号関係とは市内の小学校、中学校及び特別支援学校の教育課程として観覧するときである。

(注) 平成19年4月1日より、歴史資料館と統廃合、大牟田市立三池カルタ・歴史資料館となる。

(注) 平成19年度より指定管理者制度を導入。入館料が無料化される。

## 18-29 歴史資料館利用状況

年度	開館日数	入館者数	入館者の内訳					
			児生一般別		個人団体別		有料無料別	
			児童生徒	一般	個人	団体	有料	無料
平成16年度	274	3,175	1,545	1,630	1,882	1,293	868	2,307
17	231	2,755	1,095	1,660	1,895	860	943	1,812

資料 教育委員会 文化・スポーツ課

(注) 平成18年4月1日より、三池カルタ記念館と統廃合、大牟田市立三池カルタ・歴史資料館となる。

## 18-30 指定・登録文化財

(各年度末現在)

年 度	国			県						市					
	建造物	史 跡	登 録 文化財	建造物	史 跡	彫 刻	考 古 資 料	民 俗 文化財	天 然 記念物	建造物	考 古 資 料	彫 刻	民 族 文化財	史 跡	天 然 記念物
平成 16 年	2	3	2	1	1	2	13	1	2	-	6	2	2	2	4
17	2	3	3	1	1	2	13	1	3	1	6	2	2	2	4
18	2	3	3	1	1	2	13	1	3	1	6	2	2	2	4
19	2	3	3	1	1	2	13	1	3	1	6	2	2	2	4
20	2	3	3	1	1	2	13	1	3	1	6	2	2	2	4

資料 教育委員会 文化・スポーツ課

## 18-31 宗教法人数

(各年度末現在)

年 度	総 数	神 社	教 派 神 道	仏 教	キ リ ス ト 教	諸 教
平成 16 年	248	92	14	108	5	29
17	247	92	14	107	5	29
18	247	92	14	107	5	29
19	247	92	14	107	5	29
20	247	92	14	107	5	29

資料 福岡県総務部私学学事振興局学事課

## 18-32 テレビの受信契約数

(各年度末現在)

年 度	契 約 総 数	地 上 契 約	衛 星 契 約
平成 16 年 度	43,915	33,864	10,051
17	43,331	32,994	10,337
18	42,839	32,114	10,725
19	42,450	31,200	11,250
20	42,621	31,044	11,577

資料 NHK福岡放送局

## 19 保健衛生及び環境

### 19-1 医療施設

(各年末現在)

年次	総数		病院												一般診療所		歯科診療所
	施設数	病床数	総数		一般		精神		結核		感染症		療養		施設数	病床数	施設数
			施設数	病床数	施設数	病床数	施設数	病床数	施設数	病床数	施設数	病床数	施設数	病床数			
16	257	5,242	25	4,659	8	2,076	5	1,244	-	100	-	-	12	1,239	150	583	82
17	255	5,136	25	4,609	8	2,026	5	1,244	-	100	-	-	12	1,239	148	527	82
18	254	5,122	25	4,595	8	2,110	5	1,244	-	100	-	-	12	1,141	147	527	82
19	251	5,020	25	4,545	9	2,252	5	1,244	-	50	-	-	11	999	144	475	82
20	249	5,012	25	4,545	9	2,252	5	1,244	-	50	-	-	11	999	143	467	81

資料 保健福祉部生活衛生課

### 19-2 病院における医療従事者

(各年10月1日現在)

区分	平成16年	平成17年	平成18年	平成19年	平成20年
総数	4,309.0	4,395.6	4,247.3	4,403.8	4,375.4
医師(常勤)	251.0	254.0	243.0	248.0	234.0
医師(非常勤)	163.2	55.1	66.8	70.2	74.9
歯科医師(常勤)	1.0	0.0	0.0	0.0	0.0
歯科医師(非常勤)	0.4	1.4	0.0	0.5	0.5
薬剤師	93.1	97.0	86.4	93.9	91.2
保健師	7.5	3.0	3.0	4.2	3.8
助産師	13.0	13.0	14.0	12.0	12.0
看護師	1,414.6	1,532.0	1,518.2	1,579.7	1,574.1
看護業務補助者	609.2	605.0	578.4	546.9	544.3
理学療法士	553.4	588.9	516.6	533.5	505.0
作業療法士	72.3	80.4	90.5	106.4	113.3
視能訓練士	51.3	58.5	64.7	73.7	80.5
言語聴覚士	3.0	3.0	3.0	2.0	2.0
義肢装具士	11.0	14.0	16.0	19.0	22.9
歯科衛生士	-	-	-	-	0.0
歯科技工士	1.0	0.9	-	-	1.0
診療放射線技師	-	-	-	-	0.0
診療エックス線技師	69.4	70.5	73.2	69.9	70.2
臨床検査技師	2.0	2.0	1.3	1.2	0.6
臨床検査技師	109.0	109.2	109.7	111.6	113.8
衛生検査技師	2.0	2.0	1.0	2.0	1.0
臨床その他	-	-	-	-	-
臨床工学技師	13.0	13.0	14.0	16.0	15.0
あん摩マッサージ師	8.0	8.0	7.0	7.0	6.0
指圧師	-	-	-	-	-
柔道整復師	-	-	-	-	-
管理栄養士	40.3	44.0	43.8	50.0	52.0
栄養士	23.0	17.0	14.0	16.3	17.2
精神保健福祉士	24.0	26.0	29.4	30.0	32.0
社会福祉士	11.0	9.5	11.0	15.0	18.0
介護福祉士	49.0	50.0	41.0	68.0	85.3
その他の技術員	65.5	76.9	86.8	59.0	64.2
医療社会事業従事者	34.6	43.6	39.0	41.6	38.1
事務職員	330.3	334.2	317.1	328.2	345.4
その他の職員	282.9	283.5	258.4	298.0	257.1

資料 病院報告

(注) すべての従事者について各病院での常勤換算後の数値

## 19-3 市立総合病院

## その1 医療従事者及び病床数

(各年末現在)

年次	医療従事者数											病床数
	総数	医師	看護師	薬剤師	診療放射線技師	臨床検査技師	栄養士	理学療法士	療他	事務員	労務員その他	
平成16年	331	53	203	15	13	14	2	3	28	-	400	
17	338	54	208	15	13	15	2	3	28	-	350	
18	339	55	209	14	13	15	2	3	28	-	350	
19	333	54	205	13	13	15	2	3	28	-	350	
20	338	54	209	12	12	15	2	3	31	-	350	

資料 市立総合病院

## その2 外来及び入院状況

年次	総数	外来														入院													
		内科	外科	整形外科	形成外科	小児科	産婦人科	皮膚科	泌尿器科	眼科	耳鼻咽喉科	放射線科	脳神経外科	麻酔科	循環器科	精神神経科													
平成16年	226,275	53,959	17,464	24,386	4,229	15,898	12,432	13,282	10,821	15,719	12,408	2,630	11,279	1,427	23,287	7,054													
17	219,794	55,021	15,390	25,690	4,453	16,862	10,833	13,662	10,818	13,787	12,110	2,068	11,403	1,565	19,365	6,767													
18	214,005	55,281	15,235	24,472	4,669	17,094	10,383	12,252	10,590	12,736	9,297	2,404	11,630	1,526	19,766	6,670													
19	207,542	59,880	15,065	21,960	4,552	17,252	9,614	12,906	9,856	12,344	9,656	2,289	11,535	1,031	12,890	6,712													
20	190,486	48,407	13,205	18,420	4,654	16,522	8,657	13,047	9,153	11,873	10,505	1,969	10,869	1,118	15,809	6,278													
平成16年	116,468	31,467	25,089	13,935	1,355	3,858	6,651	1,213	7,337	1,550	3,380	-	11,824	402	8,407	-													
17	113,917	30,706	19,252	11,733	1,806	4,193	7,550	1,426	7,197	1,487	3,805	-	14,447	681	9,634	-													
18	118,986	32,105	21,811	11,828	2,715	5,205	8,535	1,440	6,680	2,358	2,481	-	12,705	213	10,910	-													
19	119,061	38,485	19,632	10,758	2,346	6,143	6,266	2,506	4,893	1,969	3,402	-	14,835	275	7,551	-													
20	110,552	32,012	17,376	11,547	1,972	5,736	6,294	3,092	3,438	1,920	2,894	-	15,566	125	8,580	-													

資料 市立総合病院

## 19-4 母の年齢階級別及び出生時体重別出生児数

年次、体重別	総数			19歳以下	20～24歳	25～29歳	30～34歳	35～39歳	40～44歳	45歳以上
	総数	男	女							
平成16年	976	512	464	30	174	335	298	123	16	-
17	854	422	432	21	145	294	277	101	15	1
18	959	482	477	29	170	311	313	124	12	-
19	937	483	454	24	173	293	301	124	21	1
20	858	436	422	21	131	267	286	135	18	-
(体重別)										
1,500g未満	6	1	5	-	-	3	2	1	-	-
1,501g～1,999g	8	2	6	-	1	2	3	1	1	-
2,000g～2,499g	74	31	43	-	15	20	24	14	1	-
2,500g～2,999g	352	164	188	12	57	119	107	50	7	-
3,000g～3,499g	329	182	147	6	46	96	126	51	4	-
3,500g～3,999g	83	50	33	3	12	24	23	17	4	-
4,000g以上	6	6	-	-	-	3	1	1	1	-
不詳	-	-	-	-	-	-	-	-	-	-

資料 保健福祉部保健福祉総務課

## 19-5 死因別 10 位までの死亡者数

平成 18 年			平成 19 年			平成 20 年		
順位	死 因	死亡数	順位	死 因	死亡数	順位	死 因	死亡数
1	悪 性 新 生 物	515	1	悪 性 新 生 物	500	1	悪 性 新 生 物	562
2	心疾患（高血圧性を除く）	223	2	心疾患（高血圧性を除く）	199	2	心疾患（高血圧性を除く）	201
3	脳 血 管 疾 患	193	3	肺 炎	182	3	肺 炎	188
4	肺 炎	167	4	脳 血 管 疾 患	166	4	脳 血 管 疾 患	177
5	その他の呼吸器系疾患	71	5	その他の呼吸器系疾患	68	5	不慮の事故	56
6	不慮の事故	51	6	不慮の事故	63	6	老 衰	36
7	腎 不 全	43	7	老 衰	44	7	慢性閉塞性肺疾患	33
8	老 衰	39	8	腎 不 全	38	8	腎 不 全	31
8	その他の消化器系の疾患	39	9	その他の消化器系の疾患	34	9	自 殺	29
10	自 殺	30	10	自 殺	30	10	肝 疾 患	28
10	その他の新生物	30						

資料 保健福祉部保健福祉総務課

## 19-6 年齢別死亡者数

年 齢	平成 18 年	平成 19 年	平成 20 年	年 齢	平成 18 年	平成 19 年	平成 20 年
総 数	1,707	1,650	1,713	45～49 歳	16	22	14
0～4 歳	4	2	2	50～54	41	24	33
5～9	-	1	-	55～59	93	77	67
10～14	1	-	1	60～64	57	68	75
15～19	4	7	-	65～69	89	103	91
20～24	-	6	3	70～74	166	170	148
25～29	4	3	4	75～79	234	214	252
30～34	9	4	8	80～84	313	293	341
35～39	7	6	11	85～89	323	277	295
40～44	10	12	9	90 歳以上	336	361	359

資料 保健福祉部保健福祉総務課

## 19-7 感染症患者数

この表は、感染症の予防及び感染症の患者に対する医療に関する法律により市内の医療機関から届出た感染症届出数である。

その1 一類～三類感染症(全数把握感染症)

(単位 人)

年次	総数	ペスト	クリミア・ コンゴ出血熱	ラッサ熱	コレラ	ジフテリア	パラチフス	エボラ出血熱	マールブルグ 病	急性灰白髄炎	細菌性赤痢	腸チフス	腸管出血性大 腸菌感染症
平成16年	1	-	-	-	-	-	-	-	-	-	-	-	1
17	5	-	-	-	-	-	-	-	-	-	-	-	5
18	1	-	-	-	-	-	-	-	-	-	-	-	1
19	-	-	-	-	-	-	-	-	-	-	-	-	-
20	-	-	-	-	-	-	-	-	-	-	-	-	-

資料 保健福祉部健康対策課

その2 四～五類感染症(全数把握感染症)

(単位 人)

年次	総数	梅毒	急性肝炎	アメーバ赤痢	クロイツフェルト・ ヤコブ病	日本脳炎	デング熱	オーム病	後天性免疫不全症候群 (HIV感染症を含む)	ましん
平成16年	5	1	2	1	1	-	-	-	-	-
17	6	-	5	1	-	-	-	-	-	-
18	4	-	4	-	-	-	-	-	-	-
19	5	-	1	-	1	-	1	1	1	-
20	6	-	2	2	-	-	-	-	-	2

資料 保健福祉部健康対策課

## 19-8 結核・食中毒患者数

この表は、結核予防法により届出た市内居住者の新結核登録患者数及び食品衛生法により届出た市内居住者の食中毒患者数である。

(単位 人)

年度	結核	食中毒
平成16年	31	16
17	25	-
18	26	22
19	35	23
20	19	3

資料 保健福祉部健康対策課、生活衛生課

## 19-9 人工妊娠中絶者の年齢別状況

(単位 人)

年次	総数	20歳未満	20～24歳	25～29歳	30～34歳	35～39歳	40～44歳	45歳以上	不詳
平成16年	703	145	186	123	132	84	30	3	-
17	644	112	196	123	107	73	29	4	-
18	626	90	165	130	123	92	25	1	-
19	548	72	129	122	103	89	32	1	-
20	544	88	135	118	102	63	35	3	-

資料 保健福祉部生活衛生課

## 19-10 許可を要する食品関係営業施設数

(各年度末現在)

施設区分	平成18年	平成19年	平成20年	施設区分	平成18年	平成19年	平成20年
総数	2,567	2,562	2,546				
飲食店（一般食堂）	886	879	857	乳類販売業	259	258	252
〃（弁当仕出し）	124	124	119	食肉処理業	5	5	5
〃（旅館）	31	30	29	食肉販売業	142	140	140
〃（その他）	577	592	598	食肉製品製造業	4	4	3
菓子製造業	126	133	134	乳酸菌飲料製造業	1	1	1
乳処理業	1	1	1	食用油脂製造業	-	-	-
乳製品製造業	1	2	2	みそ製造業	2	2	2
集乳業	1	1	1	しょうゆ製造業	1	1	1
魚介類販売業	140	132	132	ソース類製造業	1	1	1
魚介類せり売業	1	1	1	酒類製造業	1	-	-
魚肉ねり製品製造業	10	9	8	豆腐製造業	9	8	7
食品の冷凍冷蔵業	4	4	3	めん類製造業	6	6	6
かん詰びん詰食品製造業	2	1	1	そうざい製造業	22	21	23
喫茶店	188	183	195	食品添加物製造業	7	7	7
あん類製造業	3	3	3	清涼飲料水製造業	2	3	3
アイスクリーム製造業	5	5	5	氷雪製造業	1	1	2
				氷雪販売業	4	4	4

資料 保健福祉部生活衛生課

## 19-11 環境衛生関係営業施設数

(各年度末現在)

年度	総数	旅館	簡易宿泊所	興行場	公衆浴場	理容所	美容所	クリーニング所
平成16年	711	38	2	5	20	176	292	178
17	700	36	2	5	20	174	290	173
18	689	33	2	5	20	172	293	164
19	683	31	2	5	20	172	291	162
20	656	32	2	5	18	165	287	147

資料 保健福祉部生活衛生課

## 19-12 狂犬病予防事業

年次	犬登録数	予防注射頭数	咬傷事故数	捕獲	返還	処分	苦情相談件数
平成16年	603	4,732	4	98	29	213	259
17	520	4,584	1	74	29	201	245
18	572	4,637	4	51	34	135	317
19	639	4,904	9	36	31	124	329
20	585	4,850	5	35	29	59	244

資料 保健福祉部生活衛生課

(注) (捕獲、引取、保護犬総数－返還－譲渡≠処分数) は、公示期間中の抑留犬がいるため。

## 19-13 動物愛護事業

年次	犬の引取		犬の保護	猫の保護	負傷動物の保護			犬の譲渡頭数	猫の引取頭数	動物取扱業施設数	特定動物飼養許可	動物苦情相談数
	センター	ワンワン交換			犬	猫	その他					
平成16年	55	105	139	79	6	25	2	172	166	12	-	205
17	54	78	137	55	16	22	-	119	242	13	-	231
18	59	72	123	101	11	25	1	142	254	27	15	266
19	86	50	140	103	10	20	-	163	211	60	15	271
20	45	21	115	98	10	27	4	141	198	62	15	268

資料 保健福祉部生活衛生課



## 19-14 ごみ処理

## その1 処理状況

(単位 t)

年 度	収 集 量	プ ラ ザ 残 渣	処 理 状 況						処 分 状 況		資 源 化
			総 数	焼 却	固 形 燃 料	プ ラ ザ	直 接 資 源 化	直 接 埋 立	埋 立	資 源 物 ・ 有 価 物 回 収	
平成16年度	59,200	461	59,661	-	48,444	5,679	5,486	52	※2,983	※29,034	
17	58,854	417	59,271	-	46,924	6,380	5,967	-	※3,433	※27,608	
18	50,619	177	50,796	-	40,817	4,038	5,941	-	※2,115	※23,209	
19	48,177	174	48,351	-	38,627	3,838	5,886	-	※1,925	※22,940	
20	46,780	175	46,955	-	37,933	3,603	5,419	-	※1,795	※20,743	

資料 環境部環境業務課

※は処理状況の内数表記である。

## その2 収集人員及び機器装備状況

(各年度末現在)

年 度	配 置 職 員 ( 人 )	特 殊 装 置 車 ( 台 )	普 通 車 ( 台 )	軽 四 輪 ダンプ ( 台 )	そ の 他 の 車 ( 台 )
平成16年度	87(68)	32(16)	4(10)	8	6(2)
17	87(68)	32(16)	4(10)	8	6(2)
18	85(68)	32(17)	4(4)	7	6(7)
19	80(68)	32(17)	4(4)	7	6(7)
20	75(68)	31(17)	4(4)	8	4(7)

資料 環境部環境業務課

(注) ( ) 内は、委託業者分で外数とする。

## 19-15 し尿処理

## その1 処理状況

(単位 kℓ)

年 度	収 集 量				厨 芥 類	処 理 状 況			処 分 状 況				資 源 化
	総 量	直 営	委 託	許 可		総 量	海 洋 投 入	陸 上 処 理	焼 却	固 形 燃 料	埋 立	放 流	堆 肥
平成16年度	142,575	49,131	58,425	35,019	90	142,665	-	142,665	-	1,292	14	140,647	712
17	142,836	48,099	58,477	36,260	79	142,915	-	142,915	-	1,354	15	140,969	577
18	143,395	47,173	58,550	37,672	70	143,465	-	143,465	-	1,365	48	141,544	508
19	139,629	41,058	60,754	37,817	78	139,707	-	139,707	-	1,238	14	137,954	501
20	136,160	34,781	64,163	37,216	56	136,216	-	136,216	-	937	13	134,809	457

資料 環境部環境業務課

※収集量については、合併浄化槽汚泥を含む。

## その2 収集処理人員及び機器装備状況

(各年度末現在)

年 度	配 置 人 員 ( 人 )	大 型 特 殊 車 置 ( 台 )	小 型 特 殊 車 置 ( 台 )	そ の 他 の 車 ( 台 )
平成16年度	63(63)	3	21(21)	7(2)
17	61(63)	3	20(21)	7(2)
18	60(63)	3	20(22)	7
19	55(63)	2	18(22)	8
20	53(63)	2	17(22)	8

資料 環境部環境業務課

(注) ( ) 内は、委託業者分で外数とする。

## 19-16 大気汚染状況

## その1 いおう酸化物測定点別経年変化

(単位 mg/日/100 c m<sup>3</sup>)

地域別測定場所		平成16年度	平成17年度	平成18年度
準工業	生きがいセンター	0.04	0.04	0.05
商業	市役所	0.04	0.05	0.05
住居	三川測定局	0.04	0.04	0.04
	七浦測定局	0.04	0.05	0.06
	三池高校	0.05	0.05	0.04
	歴木中学校	0.04	0.04	0.04
	倉永測定局	0.04	0.04	0.04
	橘測定局	0.03	0.03	0.03
	勝立測定局	0.04	0.05	0.04
調整	上内測定局	0.03	0.03	0.03
	三池干拓	0.03	0.04	0.04

資料 環境部環境保全課

(注) 本測定は平成18年度末で終了

## その2 いおう酸化物の環境基準適合状況

測定点	日平均値 の2%除外値		環境基準							
			1時間値が0.1ppm を超えた時間数と その割合		日平均値が0.04ppm を超えた日が2日 以上連続したことの 有無		環境基準の長期的 評価による日平均 値が0.04ppmを超 えた日数		環境基準適否状況	
	平成19年度	平成20年度	平成19年度	平成20年度	平成19年度	平成20年度	平成19年度	平成20年度	平成19年度	平成20年度
	(ppm)	(ppm)	(時間)	(%)	(時間)	(%)	(日)	(日)		
国設局	0.008	0.009	-	-	無	無	-	-	適	適
三川局	0.007	0.008	-	-	無	無	-	-	適	適
新地局	0.006	0.005	-	-	無	無	-	-	適	適
七浦局	0.010	0.009	-	-	無	無	-	-	適	適
八本局	0.012	0.008	-	-	無	無	-	-	適	適
橘局	0.006	0.005	-	-	無	無	-	-	適	適
勝立局	0.005	0.004	-	-	無	無	-	-	適	適

資料 環境部環境保全課

## その3 降下ばいじん測定点別経年変化(ダストジャー)

(単位 t/k m<sup>2</sup>/月)

地域区分	測定局	平成16年度	平成17年度	平成18年度	平成19年度	平成20年度
準工業	生きがいセンター	2.7	4.2	2.8	-	-
	手鎌消防団車庫	2.8	3.4	4.4	-	-
商業	国設大牟田局	3.5	4.3	2.4	1.9	1.3
住居	三川測定局	3.9	3.7	2.8	2.3	1.6
	八本測定局	5.5	3.0	2.1	2.9	1.2
	新地測定局	3.5	4.0	2.9	2.4	1.7
	七浦測定局	3.1	2.9	2.6	2.5	1.6
	明治測定局	3.4	3.9	3.9	-	-
	勝立測定局	2.4	3.1	2.2	2.4	1.6
調整	上内測定局	2.7	3.3	2.7	3.0	2.0

資料 環境部環境保全課

(注) 1) 従来の測定地点名「市役所」を「国設大牟田局」に平成19年度より名称変更  
 2) 平成19年度末を以って生きがいセンター、手鎌消防団車庫、明治測定局での測定を終了

## 19-17 大牟田川水質調査結果

(単位 pH以外は、mg/l)

区分	平成19年度				平成20年度				環境基準
	平均値	最大値	最小値	m/n	平均値	最大値	最小値	m/n	
pH	7.8	7.9	7.5	0/4	7.7	8.4	7.3	0/6	6.0 ~ 8.5
SS	2	3	2	0/4	5	14	1	0/6	ごみ等の浮遊が認められないこと
BOD	3.5	5.8	2.4	0/4	3.3	4.8	1.8	0/6	10mg/l以下
鉛	検出せず (<0.005)	検出せず (<0.005)	検出せず (<0.005)	0/1	検出せず (<0.005)	検出せず (<0.005)	検出せず (<0.005)	0/1	0.01mg/l以下
カドミウム	検出せず (<0.001)	検出せず (<0.001)	検出せず (<0.001)	0/1	検出せず (<0.001)	検出せず (<0.001)	検出せず (<0.001)	0/1	0.01mg/l以下
総水銀	検出せず (<0.0005)	検出せず (<0.0005)	検出せず (<0.0005)	0/1	検出せず (<0.0005)	検出せず (<0.0005)	検出せず (<0.0005)	0/1	0.0005mg/l以下
ヒ素	検出せず (<0.005)	検出せず (<0.005)	検出せず (<0.005)	0/1	検出せず (<0.005)	検出せず (<0.005)	検出せず (<0.005)	0/1	0.01mg/l以下
全シアン	検出せず (<0.1)	検出せず (<0.1)	検出せず (<0.1)	0/1	検出せず (<0.1)	検出せず (<0.1)	検出せず (<0.1)	0/1	検出されないこと
六価クロム	検出せず (<0.02)	検出せず (<0.02)	検出せず (<0.02)	0/1	検出せず (<0.02)	検出せず (<0.02)	検出せず (<0.02)	0/1	0.05mg/l以下

資料 環境部環境保全課

(注) 採水場所は七浦橋。「m/n」とは、「環境基準に適合しない検体数/総検体数」である。

## 20 司法及び警察

## 20-1 民事事件数

## その1 福岡地裁大牟田支部

年次・種別	受理件数			既済件数	未済件数
	総数	旧受	新受		
平成16年	2,353	846	1,507	1,723	630
17	1,713	630	1,083	1,244	469
18	1,514	469	1,045	1,075	439
19	1,270	439	831	862	408
20	1,332	408	924	878	454
通常訴訟	470	134	336	298	172
保全命令	21	-	21	19	2
過料	68	1	67	38	30
民事執行	490	224	266	290	200
雑	69	4	65	63	6
その他	214	45	169	170	44

資料 福岡地裁大牟田支部

(注) 1) 通常訴訟には手形・小切手訴訟、再審訴訟を含む。

2) 民事執行は配当等手続き、不動産等執行、債権等執行、不動産等担保権実行、債権等担保権実行、財産開示である。

## その2 大牟田簡易裁判所

年次・種別	受理件数			既済件数	未済件数
	総数	旧受	新受		
平成16年	2,487	190	2,297	2,371	116
17	1,799	116	1,683	1,734	65
18	1,541	65	1,476	1,460	81
19	1,492	81	1,411	1,304	188
20	1,785	188	1,597	1,564	221
通常訴訟	832	137	695	633	199
少額訴訟	24	4	20	21	3
和解	19	-	19	18	1
督促	451	-	451	451	-
保全命令	-	-	-	-	-
過料	-	-	-	-	-
雑	248	4	244	248	-
調停	207	42	165	190	17
その他	4	1	3	3	1

資料 大牟田簡易裁判所

(注) 通常訴訟には手形・小切手訴訟、再審訴訟を含む。

## 20-2 各種調停事件処理状況

## その1 民事調停事件数

年次	受理件数			既済件数	未済件数
	総数	旧受	新受		
平成16年	1,063	136	927	977	86
17	403	86	317	383	20
18	206	20	186	200	6
19	252	6	246	210	42
20	207	42	165	190	17

資料 大牟田簡易裁判所 (注) 民事調停事件は、宅地建物調停、民事一般調停、農事調停、商事調停、交通調停、公害等調停、特定調停である。

## その2 家事調停事件数

年次	受理件数			既済件数	未済件数
	総数	旧受	新受		
平成16年	210	29	181	169	41
17	169	41	128	141	28
18	151	28	123	112	39
19	166	39	127	131	35
20	190	35	155	151	39

資料 福岡家裁大牟田支部

## その3 家事審判事件数

年次	受理件数			既済件数	未済件数	家事手続案内件数
	総数	旧受	新受			
平成16年	833	78	755	781	52	699
17	861	52	809	805	56	686
18	1,032	56	976	954	78	654
19	862	78	784	795	67	630
20	964	67	897	902	62	648

資料 福岡家裁大牟田支部

## 20-3 刑事事件人員

年次	地裁支部通常第一審事件					簡裁通常第一審事件					略式事件	
	受理			既済	未済	受理			既済	未済	総数 (新受)	道路交通法 違反事件
	総数	旧受	新受			総数	旧受	新受				
平成16年	100	26	74	96	4	29	8	21	26	3	634	437
17	64	4	60	54	10	32	3	29	32	-	528	353
18	68	10	58	50	18	31	-	31	27	4	516	339
19	61	18	43	50	11	16	4	12	13	3	381	239
20	60	11	49	52	8	25	3	22	20	5	375	260

資料 福岡地裁大牟田支部・大牟田簡易裁判所

(注) 道路交通法違反事件には、自動車の保管場所の確保等に関する法律違反事件を含む。

## 20-4 家庭裁判所の種類別事件数

種 別		平成16年	平成17年	平成18年	平成19年	平成20年
(1)	総 数	755	809	976	784	897
家事 審 判 事 件 数 一 新 受 に つ い て 一	後見・保佐開始の審判及びその取消し、その他の保佐等に関する処分	35	33	104	37	52
	失 踪 の 宣 告 及 び そ の 取 消	2	3	3	6	4
	子 の 氏 の 変 更 の 許 可	291	323	325	280	300
	養子をするについての許可（特別養子を含む）	1	3	1	3	3
	養親又は養子死亡後に離縁をするについての許可	-	6	2	2	1
	利益相反行為についての特別代理人の選任	7	6	10	15	10
	後見人・後見監督人・保佐人・保佐監督人等の選任	5	7	6	6	7
	相 続 の 放 棄 の 申 述 の 受 理	202	205	254	169	171
	親 権 者 の 指 定 又 は 変 更	8	9	3	3	4
	扶 養 に 関 す る 処 分	-	4	1	-	2
	遺 産 の 分 割 に 関 す る 処 分	3	6	4	1	1
	相続人不明に伴う相続財産の管理に関する処分など	15	10	14	8	7
	不在者の財産の管理に関する処分	24	22	19	21	19
	氏、名の変更についての許可	21	18	32	39	32
	戸籍の訂正についての許可	1	1	2	1	1
保 護 者 選 任 等 の 事 件	64	76	83	75	84	
そ の 他	76	77	113	118	199	
種 別		平成16年	平成17年	平成18年	平成19年	平成20年
(2)	総 数	181	128	123	127	155
家事 調 停 事 件 数 一 新 受 に つ い て 一	婚姻から生ずる費用の分担に関する処分	13	6	6	7	9
	子の監護者の指定その他子の監護に関する処分など	39	15	25	28	40
	親 権 者 の 指 定 又 は 変 更	23	15	14	7	10
	扶 養 に 関 す る 処 分	-	-	-	-	-
	遺 産 の 分 割 に 関 す る 処 分	14	13	15	16	15
	婚 姻 中 の 夫 婦 間 の 事 件	63	56	47	45	59
	婚 姻 外 の 男 女 間 の 事 件	1	1	-	-	1
	離 婚 そ の 他 男 女 関 係 解 消 に 基 づ く 慰 謝 料	3	-	-	3	1
	親 族 間 の 紛 争	7	8	7	4	8
	家 事 審 判 法 第 2 3 条 の 事 件	4	6	5	3	3
	離 縁	-	-	-	-	1
そ の 他	14	8	4	14	8	

資料 福岡家裁大牟田支部

## 20-5 道路交通法違反事件人員

年次	総数	既済件数	科料	罰金					未済
				1万円未満	1万円以上	3万円以上	5万円以上	10万円以上	
平成16年	445	437	-	2	10	107	154	164	8
17	361	355	-	1	11	111	124	108	6
18	345	345	-	-	12	92	100	141	-
19	239	235	-	-	-	79	77	79	4
20	264	263	-	-	4	84	111	64	1

資料 大牟田簡易裁判所

(注) 自動車の保管場所の確保等に関する法律違反事件を含む。

## 20-6 一般登記件数

年次	登記件数		不動産登記		商業法人等の登記	その他の登記		登記簿の謄抄本閲覧、証明等の請求件数
	件数	個数	件数	個数	件数	件数	個数	
平成16年	13,851	39,176	12,133	38,373	1,581	137	803	264,872
17	13,523	27,194	11,646	27,115	1,802	75	79	246,561
18	27,956	47,869	26,153	47,829	1,763	40	40	195,294
19	32,960	216,258	29,816	216,238	3,124	20	20	479,695
20	33,997	63,555	31,373	63,534	2,603	21	21	417,795

資料 福岡法務局柳川支局

(注) 個数とは、土地については筆数、建物については家屋番号単位の建物数をいう。

(注) 平成19年3月26日より福岡法務局大牟田出張所を柳川支局へ統合したため平成19年に計上した数は、旧大牟田出張所管轄分と柳川支局管轄分を合算したものである。

なお、柳川支局管轄分は大牟田市、柳川市、大川市、みやま市、大木町になる。

## 20-7 風俗営業者数

(各年1月1日現在)

年次	総数	1号	2号		3号	4号	6号	7号			8号
		キャバレー	カフェー	料理店	ナイトクラブ	ダンスホール(教習所)	営業	パチンコ	麻雀	その他	ゲーム機
平成17年	321	18	248	6	1	-	-	14	24	-	10
18	314	18	241	7	1	-	-	14	23	-	10
19	306	15	237	7	1	-	-	15	22	-	9
20	311	11	249	7	1	-	-	13	21	-	9
21	316	9	268	5	1	-	-	12	16	-	5

資料 大牟田警察署

(注) 1) 6号営業とは、客席における照度を10ルクス以下で営むもの、及び見通し困難な客席で、5㎡以下で営むものをいう。

2) 料理店のなかに料亭も含む。

## 20-8 刑法犯罪発生件数と検挙件数

(大牟田警察署管内)

罪 種	平成 16 年		平成 17 年		平成 18 年		平成 19 年		平成 20 年	
	発 生	検 挙	発 生	検 挙	発 生	検 挙	発 生	検 挙	発 生	検 挙
総 数	2,339	742	2,387	565	1,951	730	1,706	554	1,496	439
凶 悪 犯	15	12	10	9	15	10	24	16	8	7
殺 人	3	3	1	1	1	1	1	-	1	-
強 姦	-	-	1	1	4	-	5	2	2	4
放 火	3	3	2	2	2	2	11	11	-	-
強 盗	9	6	6	5	8	7	7	3	5	3
粗 暴 犯	61	47	52	47	67	51	67	48	61	53
凶器準備集合	-	-	-	-	-	-	-	-	-	-
恐 喝	17	8	11	9	7	4	4	4	8	3
傷 害	31	28	26	22	38	26	41	24	25	26
暴 行	13	11	15	16	22	21	21	20	28	24
脅 迫	-	-	-	-	-	-	1	-	-	-
窃 盗	1,788	497	1,856	326	1,472	493	1,257	309	1,121	243
知 能 犯	61	9	85	14	61	27	55	21	56	19
詐 欺	57	6	83	13	60	27	52	20	48	15
横 領	-	-	-	-	1	-	2	1	4	2
偽 造	4	3	2	1	-	-	1	-	1	1
賄 賂	-	-	-	-	-	-	-	-	3	1
背 任	-	-	-	-	-	-	-	-	-	-
風 俗 犯	2	2	1	1	5	2	4	2	3	2
賭 博	-	-	-	-	-	-	-	-	-	-
わいせつ行為	1	1	1	1	-	-	-	-	-	-
わいせつ物	-	-	-	-	-	-	1	1	-	-
強制わいせつ	1	1	-	-	5	2	3	1	3	2
その他の刑法犯	412	175	383	168	331	147	299	158	247	115

資料 大牟田警察署

(注) 1) 粗暴犯の傷害は、傷害致死を含む。

2) 知能犯の偽造は、通貨・文書・有価証券・印章の偽造を含む。



## 20-9 特別法犯罪

(大牟田警察署管内)

罪種	平成 16 年	平成 17 年	平成 18 年	平成 19 年	平成 20 年
総数	15,984	14,218	13,663	14,277	14,500
道路交通	15,940	14,200	13,645	14,216	14,437
銃砲刀剣	6	7	3	4	6
軽犯罪	-	2	2	1	4
その他	38	9	13	56	53

資料 大牟田警察署

## 20-10 少年ぐ犯行為(不良行為少年)

(大牟田警察署管内)

種類	平成 16 年	平成 17 年	平成 18 年	平成 19 年	平成 20 年
総数	4,009	2,750	2,206	4,150	2,364
凶器携帯	-	1	1	-	-
乱暴けんか	-	-	1	4	4
たかり	-	-	-	-	-
家出	3	-	3	2	-
怠学怠業	43	17	11	40	17
金品持出し	1	5	-	2	-
金銭濫費	-	-	-	-	-
婦女誘惑いたずら	-	-	-	-	-
不純異性交遊	1	-	1	-	-
飲酒	62	43	52	24	18
喫煙	1,565	1,146	828	1,647	874
不良交友	296	183	94	70	20
暴走行為	31	22	18	38	7
無断外泊	6	3	1	1	3
不健全娯楽	1	1	3	2	2
深夜はいかい	1,986	1,324	1,192	2,320	1,413
薬物濫用	3	2	-	-	-
その他	11	3	1	-	6

資料 大牟田警察署

(注) 少年ぐ犯行為とは、20歳未満の者による罪をおかすおそれのある不良行為をいう。

## 20-11 少年犯罪

(大牟田警察署管内)

罪 種	平成 16 年	平成 17 年	平成 18 年	平成 19 年	平成 20 年
総 数	308	334	346	193	133
凶 悪 犯	8	-	8	-	-
殺 人	-	-	-	-	-
強 姦	-	-	-	-	-
放 火	2	-	7	-	-
強 盗	6	-	1	-	-
粗 暴 犯	30	45	35	10	23
恐 喝	11	7	14	3	1
傷 害	14	19	13	5	14
暴 行	5	19	8	2	8
脅 迫	-	-	-	-	-
窃 盗	158	202	186	89	82
詐 欺	-	1	5	1	-
横 領	1	-	-	-	-
賭 博	-	-	-	-	-
わ い せ つ	1	-	1	1	-
業 務 上 過 失 犯	-	-	1	-	-
そ の 他	110	86	110	92	28

資料 大牟田警察署

(注) 少年犯罪とは、14歳以上20歳未満の者による犯罪をいう。

## 20-12 海上検挙状況

年 次	総 数	海 事 関 係 法 令 違 反	漁 業 関 係 法 令 違 反	出 入 国 関 係 法 令 違 反	貿 易 関 係 法 令 違 反	刑 法 犯	海 上 環 境 関 係 法 令 違 反	そ の 他 の 法 令 違 反
		件				数		
平成 16 年	20	4	1	-	-	7	8	-
17	38	15	2	-	-	7	14	-
18	31	23	-	-	-	4	4	-
19	49	22	4	-	-	7	15	1
20	41	9	10	-	-	2	16	4
		人				員		
平成 16 年	21	4	1	-	-	7	9	-
17	27	8	2	-	-	7	10	-
18	23	13	-	-	-	4	6	-
19	48	14	9	-	-	7	17	1
20	38	6	9	-	-	4	17	2

資料 三池海上保安部

## 21 災害及び事故

## 21-1 稲麦の被害状況

(単位 ha・t)

年 度	水 稲		麦 類	
	面 積	被 害 量	面 積	被 害 量
平成 16 年度	157.7	207.5	61.3	39.6
17	13.6	7.5	89.5	53.0
18	178.4	173.0	75.0	34.0
19	6.0	5.8	57.1	62.5
20	6.8	4.1	228.0	495.1

資料 産業経済部農林水産課

(注) 麦類は、作付から収穫まで2年度にまたがっているが、作付年度により集計した。

## 21-2 産業別労働死傷者数

(大牟田労働基準監督署管内)

年 次	総 数	製 造 業	鉱 業	土 石 採 取 業	建 設 業	運 輸 業	貨 物 取 扱 業	そ の 他
平成 16 年	294	93	-	-	66	30	1	104
17	310	91	-	-	65	36	2	116
18	313	87	-	2	66	31	4	123
19	303	82	-	-	57	29	4	131
20	279	79	-	1	52	25	-	122
平成 16 年	2	-	-	-	2	-	-	-
17	2	-	-	-	1	-	-	1
18	5	-	-	-	4	1	-	-
19	2	-	-	-	1	1	-	-
20	1	-	-	-	1	-	-	-
平成 16 年	292	93	-	-	64	30	1	104
17	308	91	-	-	64	36	2	115
18	308	87	-	2	62	30	4	123
19	301	82	-	-	56	28	4	131
20	278	79	-	1	51	25	-	122

資料 大牟田労働基準監督署

(注) この表は、労働者死傷病報告により集計した。

## 21-3 救急出動件数

年 次	総 数	火 災	自 然 災 害	水 難	交 通 事 故	労 働 災 害	運 動 競 技	一 般 負 傷	加 害	自 行 損 傷	急 病	そ の 他
平成 16 年	5,402	47	7	8	690	48	21	692	46	75	3,105	663
17	5,642	40	-	8	711	37	27	684	47	82	3,268	738
18	5,689	55	3	15	618	28	24	697	36	88	3,265	860
19	5,718	57	-	11	588	30	16	761	39	80	3,284	852
20	5,516	43	-	5	543	33	20	795	32	77	3,129	839

資料 消防本部

## 21-4 海難発生

年次	海難発生隻数		救助数①+②		①当庁救助+協力救助	
	隻数	乗船者数	隻数	救助者数	隻数	救助者数
平成16年	24	74	17	46	8	36
17	12	59	8	9	2	3
18	18	75	14	66	4	7
19	21	17	17	15	6	7
20	9	12	6	8	4	5

資料 三池海上保安部

(注) この表は、大牟田市を含む三池海上保安部の全担任水域の統計である。担任水域：福岡、佐賀、長崎、熊本の4県

(注) ( ) 内は死者・行方不明者数

## 21-5 交通事故発生

年次	発生件数	死者	負傷者	(第1次当事者の)交通手段別件数					時 0～4時
				乗用車	貨物車	自動二輪 (含原付)	自転車	歩行者 その他	
平成16年	1,554	11	1,806	1,125	271	107	6	45	47
17	1,478	9	1,730	1,060	252	92	6	68	58
18	1,357	10	1,625	1,009	236	79	7	26	52
19	1,262	10	1,597	942	214	78	10	18	41
20	1,164	8	1,457	880	183	71	6	24	15

資料 大牟田警察署

## 21-6 火災の

年次	総数	火災件数							焼失程度(棟)			
		建物			林野	船舶	車輛	その他	全焼	半焼	部分焼	ぼや
		総数	延焼	不延焼								
平成16年	75	42	9	33	-	1	5	27	16	3	27	22
17	85	44	3	41	-	-	9	32	4	3	16	28
18	75	40	12	28	-	-	2	33	14	9	34	12
19	88	48	12	36	-	-	16	24	14	6	31	22
20	67	34	13	21	-	-	3	30	12	8	25	14

資料 消防本部

## 救助状況

② ①以外救助		自力救助		全損・行方不明	死者・行方不明者数	人身事故	
隻数	救助者数	隻数	救助者数	隻数		船舶海難に伴わない事故	海浜事故
9	10	6	28	1	-	5(3)	7(6)
6	6	4	49	-	1	3(2)	5(4)
10	59	4	7	-	2	2(2)	16(13)
11	8	4	2	-	-	8(3)	11(6)
2	3	3	4	-	-	4(1)	9(7)

## 生状況

間 別 件 数					年 代 別 死 傷 者 数							
4～8時	8～12時	12～16時	16～20時	20～24時	0～19歳	20～29歳	30～39歳	40～49歳	50～59歳	60～64歳	65歳以上	不明
132	428	378	432	137	137	434	290	246	292	111	260	47
128	398	340	432	122	97	416	240	262	333	84	257	50
131	380	293	393	108	83	372	290	226	316	87	231	30
110	363	274	369	105	98	390	247	226	295	79	255	17
119	354	269	323	84	81	324	217	183	241	125	270	24

(注) 大牟田警察署管内(大牟田市・高田町)の発生状況である。

## 概況

焼失面積		罹 災 世 帯			死 傷 者		損 害 見 積 額 ( 千 円 )						
建 物 ( m <sup>2</sup> )	林 野 ( a )	全 損	半 損	小 損	死 者	負 傷 者	合 計	建 物	収 容 物	林 野	車 輛	船 舶	そ の 他
1,827	-	15	4	35	1	19	89,159	54,828	31,795	-	2,197	35	304
867	-	5	6	18	2	10	33,314	17,812	6,114	-	2,150	-	7,238
3,341	-	11	8	22	-	8	91,140	55,125	35,504	-	7	-	504
2,045	-	13	8	37	5	11	133,588	91,471	40,374	-	1,577	-	166
2,885	-	8	5	23	4	15	289,574	144,861	143,275	-	735	-	703

## 21-7 原因別火災発生件数

原因		平成 16 年	平成 17 年	平成 18 年	平成 19 年	平成 20 年
総数		75	85	75	88	67
電 気 関 係	電熱器具類	1	-	1	2	-
	電灯	1	-	-	-	4
	電気装置	-	1	-	-	3
	送配線	-	1	5	3	2
	漏電	-	-	-	-	-
ガス、器具類(含、ガス溶接機)		-	-	1	-	1
油 類	石油コンロ、ストーブ不良	1	3	1	8	-
	同取扱不良	-	-	-	-	2
危 険 物	化学薬品	-	-	-	-	-
	油類引火(含発火)	-	-	-	-	1
	その他	-	-	-	-	1
使 用 火 の 不 始 末	風呂かまど(含、油、ガス)	-	1	1	-	1
	こんろかまど(含、油、ガス)	8	11	6	9	5
	火鉢こたつ	-	-	-	-	-
	取灰	2	1	1	-	-
	たき火	6	6	7	9	3
	野焼き	3	5	2	-	8
	ローソク、線香	1	1	2	2	1
	マッチ	3	1	2	-	1
	花火	-	-	2	-	-
その他	-	-	2	-	-	
煙 突	飛び火	-	-	-	-	-
	過熱	2	-	-	-	-
	破損	-	-	-	-	-
た 弄 自 落 放 不 そ	ばこの吸殻	14	8	7	12	5
	火	-	3	-	6	3
	自然発火	-	-	-	-	-
	雷	-	-	-	-	-
	火不審火	11	16	12	21	6
	不明火	10	15	12	7	8
その他	12	12	11	9	12	

資料 消防本部

## 21-8 時間別覚知別火災発生件数

時間別・覚知別		平成16年	平成17年	平成18年	平成19年	平成20年
火災件数		75	85	75	88	67
時間別件数	0～3時	11	11	8	9	6
	3～6時	6	9	6	5	3
	6～9時	7	5	3	5	5
	9～12時	7	11	6	8	8
	12～15時	14	17	18	12	17
	15～18時	13	17	18	13	17
	18～21時	13	10	13	23	5
	21～24時	4	4	3	13	6
不明	-	1	-	-	-	
覚知別件数	119	54	63	61	67	52
	一般加入電話	2	4	4	4	2
	警察電話	2	1	1	1	-
	駆込通報	-	-	1	-	-
	鎮火後通報	16	15	5	16	13
その他	1	2	3	-	-	

資料 消防本部

## 21-9 消防施設

(各年4月1日現在)

施設別		平成16年	平成17年	平成18年	平成19年	平成20年	
消防署	消防吏員数	130	131	131	130	131	
	消防自動車	総数	22	22	22	22	22
		ポンプ車	2	2	2	-	-
		タンク車	4	4	4	6	6
		化学車	1	1	1	1	1
		はしご車	1	1	1	1	1
		救急車	4	4	4	4	4
		広報車	3	3	3	3	3
その他の車	7	7	7	7	7		
消防団	団員数	672	672	652	629	639	
	機械	消防ポンプ自動車	12	12	12	13	13
		車両その他	18	18	20	26	24
	可搬ポンプ	40	43	45	34	25	
消防水利	消火栓(公設)	2,479	2,565	2,565	2,525	2,538	
	貯水槽(公設)	237	239	239	242	242	
	プール	43	42	42	41	40	

資料 消防本部

## 21-10 地 震

地震発生日時		本震・余震	地震の規模				大牟田市の震度 (震度)	備 考
期 日	時 刻		震源	マグニチュード (M)	最大震度 (震度)	最大震度の場所		
			深さ (km)					
—	—	—	—	—	—	—		
			—					

平成 20 年に最大震度 4 以上を記録した地震は発生しませんでした。

資料 都市整備部安心安全課

## 21-11 急傾斜地の崩壊

崩壊発生日時		場所	崩壊の規模			避難勧告			備 考
期 日	時 刻		長さ (m)	高さ (m)	傾斜面 (°)	日時	世帯数	人数	
—	—	—	—	—	—	—	—	—	

平成 20 年に崩壊した急傾斜地はありませんでした。

資料 都市整備部安心安全課



# 付 録

## 大 牟 田 市 の あ ゆ み

古 代				6年	1873	三池取扱所開設(現三池郵便局)	
景行天皇高田行宮にこられたとき、歴木の巨木があったのにちなみ「御木の国」と言われるようになった(「日本書紀」より)				7年	1874	大牟田郵便局設立	
				8年	1875	梅谷坑口付近に初めてコークス炉が設立される	
平 安 時 代				9年	1876	志賀巽軒が銀水義塾を建て九州各地の子弟を教育、後伝習館分校を経、銀水高等小学校となる	
9世紀初期	三毛中納言源師親が普光寺を建立したと伝えられる			〃	〃	三瀨県を廃し福岡県に合併	
10世紀初期	三毛師方が宮原天満宮を建立したと伝えられる			10年	1877	浜田又平熊本県から来て小浜の干拓に従事、明治14年に完成	
鎌 倉 時 代				〃	〃	石炭搬出のため大牟田川河口の航路拡大に着手	
12世紀末	今山岳の活動により三つの池出現、三池と言われるようになったと伝えられる			11年	1878	大浦坑、大牟田川河口間の馬車鉄道完成	
室 町 時 代				16年	1883	七浦坑操業開始、明治30年廃坑	
文明元年	1469	伝治左衛門という農民が山中でたき火中、燃える石(石炭)を発見			〃	〃	三池集治監設置、のち三池監獄を経て三池刑務所と改称され、昭和6年廃止
天正15年	1587	豊臣秀吉より高橋直次に三池郡内1万8千石を賜る			17年	1884	三池鉱山本局、七浦間に初めて電話開通
慶長5年	1600	高橋直次は三池郡領地を没収される			19年	1886	地元金融機関として初めて三池銀行江浦村の設立、翌年大牟田支店開設(現三井住友銀行大牟田支店)
江 戸 時 代				20年	1887	地元初の会社として三池土木会社設立	
元和7年	1621	立花種次三池郡1万石を所領する			〃	〃	宮浦坑が出炭操業開始
寛文4年	1664	平塚喜右衛門が早鐘山の谷に堤を築く			22年	1889	政府から炭山の営業権一切の引き渡しを終わり三池炭鉱社名で営業開始
延宝2年	1674	三池藩が大牟田川に眼鏡橋をかける			〃	〃	町制実施、大牟田町、三池町ができる
享保6年	1721	柳河藩家老小野春信、平野鷹取山の地を賜り同年11月ここで石炭の採掘を始める			〃	〃	三池紡績会社設立、九州紡績と改称後鐘紡に合併、昭和17年廃止
寛政2年	1790	三池藩が石山法度を布告			24年	1891	九州鉄道(株)久留米、高瀬間開通、大牟田駅開設
4年	1792	温泉岳(雲仙岳)爆発			〃	〃	宮浦、横須浜間専用鉄道敷設
享和3年	1803	立花内膳、吉ヶ谷の大堤を築く			27年	1894	三池初めての発電所・七浦発電所新設坑外に初めて電灯がとる
文化3年	1806	立花氏下手渡(現福島県伊達市)に領地を移される			29年	1896	郡制施行、三池郡大牟田町となる
8年	1811	伊能忠敬一行三池郡地方を測量			〃	〃	勝立坑操業開始、昭和3年廃止
嘉永4年	1851	立花氏に三池郡の領地5千石がもどされる			31年	1898	宮原坑操業開始、昭和6年廃止
6年	1853	三池藩で生山を開坑			〃	〃	直轄坑夫を募集
安政4年	1857	生山、平野山両坑の境界争いはじまる明治5年に再度争い起こり三瀨郡中止を命じる			35年	1902	三池港起工
〃	〃	大浦坑開坑、大正15年閉鎖			〃	〃	万田坑操業開始、昭和26年廃止
明 治 時 代				36年	1903	大牟田郵便局で電話交換事務が開始	
明治2年	1869	立花種恭、三池藩知事に命じられる			41年	1908	三池港竣工、開港場に指定される
4年	1871	三池藩士族が石炭採掘を願い出る			42年	1909	三池港開門完成、長崎税関三池支署開所
〃	〃	三池藩三池県となり同年11月久留米、柳河、三池の三県を廃して三瀨県となる			45年	1912	わが国初の副産物回収コッパーズ炉操業開始、同年4月、ガス、タール工場運転開始、三井化学工業(株)の基礎が確立
6年	1873	炭坑一円が官山となる			〃	〃	港務所と万田間専用鉄道が電化される
〃	〃	三瀨県囚徒を三池炭山に初めて働かせる			大 正 時 代		
〃	〃	天梁、御木、咸休等の小学校が設立される			大正3年	1914	三池製煉所が亜鉛製煉操業開始
				5年	1916	電気化学大牟田工場建設操業開始	

6年	1917	市制施行	24年	1949	県立保健所市に移管、市保健所が設立
7年	1918	万田坑に暴動事件が起こり、各坑に罷業続出、軍隊の出動となる	25年	1950	市立病院が不知火町に新築落成
10年	1921	市上水道市内一部に通水開始	27年	1952	市内電車が廃止
11年	1922	市上水道通水式が笹林公園で挙行	〃	〃	2か月におよぶ炭労の無期限ストライキ始まる
12年	1923	四山坑出炭開始	28年	1953	国営三池干拓建設事業起工、42年9月完工
13年	1924	製作所中心に労働争議が起こる	〃	〃	人工島初島大牟田市編入
〃	〃	宮浦大斜坑で出炭開始	29年	1954	市民会館落成
15年	1926	市制10年記念国産共進会開催	30年	1955	健老町地先埋立地大牟田市編入
〃	〃	銀水駅開設	31年	1956	市立動物園誕生
<b>昭和時代</b>					
昭和2年	1927	大牟田電気軌道、旭町ー四山間竣工	32年	1957	延命プール完成
4年	1929	大牟田駅ー三池町間に初めてバス開通	〃	〃	市制40周年記念事業として大牟田産業科学大博覧会開催
〃	〃	三川町を市に編入	33年	1958	市体育館が完成
〃	〃	記念グラウンド（天皇即位の御大典記念）完成	34年	1959	三井鉱山の企業合理化の一端として製作所が(株)三井三池製作所として独立
5年	1930	坑内請負制度廃止、女子坑内夫の入坑禁止	35年	1960	三池炭鉱の企業合理化をめぐり、10か月におよぶ、史上最大の争議が始まる
〃	〃	囚人の採炭作業や馬匹使役を廃止	〃	〃	本浜田町地先埋立地大牟田市に編入、西新町と呼称する
6年	1931	三池窒素工業(株)を設立、合成硫安製造開始、同12年東洋高压と合併	〃	〃	九州電力新港発電所運転開始
7年	1932	大牟田港県費支弁港湾に指定	36年	1961	東洋高压大牟田工業所にテキサコ式ガス発生炉建設、ガス源がコークスから原油に切り換えられる
〃	〃	大牟田商工会議所設立	37年	1962	本市が「産炭地域振興臨時措置法」に基づく6条地域に指定される
9年	1934	腸チフス流行（患者582人）	〃	〃	交通安全都市宣言
10年	1935	東洋高压大牟田工場竣工、硫安製造開始。同25年から尿素製造を始める	〃	〃	産炭地振興初の企業として三池コークス(株)設立、40年大牟田工場完成
11年	1936	大牟田市役所が新築落成	38年	1963	国立有明工業高等専門学校開校
12年	1937	爆発赤痢発生（患者約12,000人、死者712人）	〃	〃	11月9日三川鉱炭じん爆発により大災害が起こり死者458人、日本炭鉱史上第2の重大事故となる
13年	1938	九州鉄道(株)の電車、栄町まで開通、翌年7月大牟田駅まで延長される	39年	1964	市財政危機により「地方財政再建促進特別措置法」の準用指定をうける
15年	1940	わが国初の石油合成法による人造石油生産に成功、三井化学移管後同18年三池石油合成(株)設立にともない生産継続	〃	〃	新産業都市に正式指定される
〃	〃	三川坑で採炭開始	〃	〃	暴力追放都市宣言
16年	1941	玉川村、駛馬町、三池町、銀水村を市に編入	〃	〃	「ばい煙規制法」が適用される
〃	〃	東洋軽金属(株)設立、終戦とともに操業中止	〃	〃	農村有線放送電話事業開始、昭和50年廃止
17年	1942	全市大水害に襲われる	40年	1965	第2人工島に四山鉱坑口移転
〃	〃	市立図書館、有明町に開館	〃	〃	三池工業高等学校、全国高等学校野球選手権大会で初優勝
18年	1943	大牟田市消防署設立	41年	1966	三池港線道路、白金立体交差建設工事着手、同43年4月完成
19年	1944	工場地帯が空襲をうける	〃	〃	白金区画整理完了、千代町誕生
20年	1945	市内中心地、工業地帯が空襲のため甚大な被害をうける	42年	1967	大浦焼却場から飛火、異常乾燥で2日間の山火事
21年	1946	三池合成工業(株)設立、人造石油製造から各種化学製品製造に転換、昭和37年三井化学と合併	〃	〃	大牟田川から水銀反応あらわれる
22年	1947	港第二発電所運転開始	43年	1968	三井アルミニウム工業(株)設立、大牟田、荒尾地区へ進出決定
23年	1948	大牟田警察署、自治体警察となり、29年、県警察にもどる			

付	録								
43年	1968	上水道の延命配水池完成							イロットモデル都市の認定をうける
〃	〃	東洋高压と三井化学合併		61年	1986				大同市歌舞団公演
44年	1969	西鉄新栄町駅および商店街建設始まる		〃	〃				第八次石炭政策答申
45年	1970	第3人工島三池島完成		〃	〃				コミュニティマート構想モデル事業地域の指定をうける
46年	1971	三池港三井の私港から県管理港へ		62年	1987				九州帝京短期大学開校(現帝京大学福岡短期大学)
〃	〃	有明広域市町村圏(2市5町)スタート		〃	〃				有明ニューメディア・サービス(株)設立(現有明ねっとこむ)
48年	1973	し尿紛争起き、市直営化の方向で解決		〃	〃				市制施行70周年を迎える
49年	1974	市民体育館オープン、全国高等学校総合体育大会行われる		〃	〃				有明沿岸サミット開催
50年	1975	大牟田高等学校、全国高等学校駅伝大会で初優勝		63年	1988				新開クリーンセンター完成
51年	1976	大牟田高等学校、全国高等学校駅伝大会で2連勝		〃	〃				消防署明治町出張所開設
52年	1977	市制施行60周年を迎える		〃	〃				大宝工業操業開始
53年	1978	大牟田港泊地埋め立て着工、昭和56年完成		〃	〃				吉野地区公民館オープン
55年	1980	大牟田市再開発市民会議結成		〃	〃				大牟田高等学校駅伝部全国大会優勝
56年	1981	大牟田市・大同市友好都市締結		<b>平成時代</b>					
57年	1982	水道庁舎完成		平成元年	1989				物流センター建設用地決まる
〃	〃	養護老人ホーム吉野園完成		〃	〃				(株)ネイブルランド設立
〃	〃	市制施行65周年を迎える		〃	〃				市民栄誉賞創設、第1号大牟田高校駅伝部へ
〃	〃	大牟田市民憲章制定		〃	〃				日仏アメニティー地方会議
〃	〃	(株)九州精密機器(電気関係プラスチック成形工場)操業開始		〃	〃				市民憲章運動推進第24回全国大会開催
〃	〃	雇用開発センター発足		2年	1990				スポーツ都市宣言
〃	〃	大牟田・荒尾両市の境界問題円満解決(9月境界線確定訴訟取り下げ)		〃	〃				とびうめ国体開催(ボクシング・ソフトボール)
〃	〃	全日本大学ソフトボール選手権大会開かれる		〃	〃				J R 大牟田連絡橋完成
58年	1983	市の木「くぬぎ」、市の花「やぶつばき」に決まる		3年	1991				J R 吉野駅開業
〃	〃	大牟田小学校開校(笹林・不知火小学校統合)		〃	〃				カルタックスおおむたオープン
〃	〃	三井石炭自家発電所(6月から営業開始)		〃	〃				大型台風17、19号来襲、大被害でる
〃	〃	市民憲章碑完成		〃	〃				大牟田市、大同市友好都市締結10周年大同市歌舞団公演、大同市写真工芸美術展開催
〃	〃	福祉の森完成		4年	1992				大牟田高等学校駅伝部全国大会優勝
59年	1984	1月18日、有明鉱坑内火災により死者83人		〃	〃				中央公民館オープン
〃	〃	羽山台小学校開校		〃	〃				動物園新装オープン
〃	〃	新葬斎場完成		〃	〃				新栄町C・I事業第一期工事竣工
〃	〃	歴史資料館オープン		〃	〃				「大牟田大使」任命
〃	〃	勤労身体障害者教養文化体育施設、サン・アビリティーズおおむたオープン		5年	1993				大牟田市民憲章制定10周年記念大会開催
60年	1985	大牟田・荒尾清掃施設組合設立		〃	〃				大牟田駅東口駐車場・自転車等駐車場完成
〃	〃	総合福祉センターオープン		〃	〃				観光プラザオープン
〃	〃	大牟田市友好代表団中国各都市を訪問		〃	〃				バイオファクトリーオープン
61年	1986	甘木配水池完成		〃	〃				炭鉱における安全と機械化に関する国連シンポジウム開催
〃	〃	大牟田文化会館開館		〃	〃				手鎌地区公民館オープン
〃	〃	「地方都市中心市街地活性化計画」のパ		6年	1994				白川七夕社宅跡地から古墳時代の低地遺跡を発掘
									園田選手に市民栄誉賞
									市庁舎北別館完成

6年	1994	新栄町C・I事業第二期工事(商店街活性化策定事業)竣工	13年	2001	有明海ノリ等不作不漁問題
〃	〃	諏訪公園オープン	〃	〃	大牟田エコタウン事業建設着工
〃	〃	大牟田市ごみ散乱防止条例施行	〃	〃	「ゆめタウン大牟田」オープン
〃	〃	大牟田市、マスキーガン郡・市姉妹都市締結	〃	〃	九州新幹線・有明海沿岸道路工事着工
〃	〃	駛馬地区公民館オープン	〃	〃	「大牟田市第三次総合計画後期基本計画」策定
7年	1995	訪問看護ステーション開始	14年	2002	環境基本条例制定
〃	〃	第3大浦谷埋立地完成	〃	〃	三川地区公民館(新築移転)オープン
〃	〃	大牟田市立総合病院オープン	〃	〃	平日夜間小児当番医を開設
〃	〃	主要地方道南関・手鎌線開通	〃	〃	帝京大学医療専門学校開校
〃	〃	ネイブルランドオープン(平成10年閉園)	〃	〃	「有明海沿岸道路 大牟田・高田区間」工事起工
〃	〃	石炭産業科学館オープン	〃	〃	大牟田エコサンクセンターオープン
〃	〃	大牟田市、ノースマスキーガン市姉妹都市締結	〃	〃	大牟田・荒尾RDFセンター稼働
〃	〃	戦後50年、核兵器廃絶平和都市宣言10周年記念平和モニュメント建立	〃	〃	大牟田リサイクル発電所稼働
8年	1996	秋篠宮殿下・妃殿下本市を視察(ネイブルランド・石炭産業科学館)	15年	2003	東部環境センター稼働
〃	〃	三池炭鉱の維持存続と産炭地域振興を求める市町民総決起集会開催	〃	〃	勝立配水池通水
〃	〃	大牟田・マスキーガン友好協会設立	〃	〃	リサイクルプラザ稼働
〃	〃	第47回福岡県植樹祭が諏訪公園で開催	〃	〃	ありあけ新世高等学校開校
〃	〃	中国・大同市との友好都市締結15周年	〃	〃	三池じん肺補償問題、未提訴患者と和解、全面解決
〃	〃	第8回全国生涯学習フェスティバル開催	〃	〃	構造改革特別区域に「環境創造新産業特区」認定
〃	〃	宮浦石炭記念公園オープン	〃	〃	産業再生機構は、三井鉱山支援を決定
〃	〃	内陸型大型工業団地・大牟田テクノパーク起工	16年	2004	九州新幹線「三池トンネル」貫通
9年	1997	三池炭鉱閉山	〃	〃	「松屋」経営再建断念
〃	〃	昭和アルミニウム缶(株)大牟田工場完成	〃	〃	市民憲章運動推進全国大会を大牟田で開催
〃	〃	市制施行80周年を迎える	〃	〃	第19回国民文化祭(とびうめ国文祭)の「遊学、交流カルタの世界」開催
〃	〃	イメージソング、市の木・市の花のデザインを決定	17年	2005	大牟田初の4年生大学「帝京大学福岡医療技術学部」開校
10年	1998	行政連絡員制度発足(平成15年度まで)	〃	〃	「新総合計画2006～2015基本構想」策定
〃	〃	資源物リサイクル全校区で開始	〃	〃	県立高校(大牟田南・三池農業・大牟田商業)閉校
〃	〃	障害者生活支援センター開所	〃	〃	大牟田市庁舎旧館が国の登録文化財となる
〃	〃	宮原坑施設、万田坑施設、国の重要文化財に指定	18年	2006	「子ども見守り隊」の活動連絡協議会発足
11年	1999	(株)大牟田リサイクル発電設立	〃	〃	みなと小学校開校(三川・三里小学校統合)
〃	〃	大牟田市公式ホームページ開設	〃	〃	三池港と釜山港を結ぶ初の海外定期航路就航
〃	〃	リフレスおおむたオープン	〃	〃	「近代化遺産保存活用基金」を設置
12年	2000	宮原坑跡、万田坑跡、国の史跡に指定	19年	2007	大牟田高校野球部、春の甲子園選抜大会出場
〃	〃	大牟田高校駅伝部全国大会優勝	〃	〃	「はやめ人情ネットワーク」が地方自治法施行60周年記念総務大臣表彰を受賞
〃	〃	大牟田川から高濃度のダイオキシン検出	〃	〃	暴力団追放へ市議会決議と市民総決起大会の開催
〃	〃	有明海沿岸道路起工			
〃	〃	南部浄化センター稼働			
〃	〃	道の駅「おおむた」オープン			
〃	〃	戸籍事務のコンピューター化			

付	録	
20年	2008	地域高規格道路「有明海沿岸道路」 大牟田・大川間が部分開通
〃	〃	三池港開港100周年記念事業が大盛況
〃	〃	宮原坑跡を含む「九州・山口の近代 化産業遺産群」が世界遺産国内候補 地リスト入り
〃	〃	大牟田市財政健全化計画を公表
〃	〃	「大牟田市安心安全ステーション」 開設



## 歴 代 市 長

平成22年6月1日現在

歴 順	氏 名	就任年月日	退任年月日	歴 順	氏 名	就任年月日	退任年月日
初代	巖谷忠順	T 6. 7. 3	T10. 7. 2	14	円 仏 末 吉	S38. 5. 2	S42. 4. 29
2	岩井敬太郎	T11. 3. 23	T15. 3.	15	田 中 忠 蔵	S42. 4. 30	S46. 4. 29
3	〃	T15. 4.	S 4. 8. 10	16	山 田 亀 一	S46. 4. 30	S50. 4. 29
4	奥村長作	S 4. 11. 23	S 8. 11. 22	17	古 賀 治 一	S50. 4. 30	S54. 4. 29
5	前田慎吾	S 9. 5. 4	S12. 12. 4	18	黒 田 穰 一	S54. 4. 30	S58. 4. 29
6	田 中 修	S13. 1. 23	S17. 1. 22	19	〃	S58. 4. 30	S61. 12. 16
7	〃	S17. 1. 23	S21. 1. 22	20	塩 塚 公 一	S62. 2. 1	H 3. 1. 31
8	荒木万寿夫	S21. 1. 31	S22. 4. 2	21	〃	H 3. 2. 1	H 7. 1. 31
9	〃	S22. 4. 7	S22. 4. 18	22	〃	H 7. 2. 1	H 7. 11. 1
10	田 中 忠 蔵	S22. 6. 4	S26. 3. 29	23	栗 原 孝	H 7. 12. 4	H11. 12. 2
11	〃	S26. 4. 26	S30. 4. 3	24	〃	H11. 12. 3	H15. 12. 2
12	細 谷 治 嘉	S30. 5. 2	S34. 4. 29	25	古 賀 道 雄	H15. 12. 3	H19. 12. 2
13	〃	S34. 5. 2	S38. 4. 29	26	〃	H19. 12. 3	現 在

## 歴 代 副 市 長

平成22年6月1日現在

氏 名	就任年月日	退任年月日	氏 名	就任年月日	退任年月日
木 下 勝 弘	H19. 5. 21	現 在			

## 歴 代 助 役

平成22年6月1日現在

氏 名	就任年月日	退任年月日	氏 名	就任年月日	退任年月日
宇 野 誠	T 6.	T 7.	舛 永 栄 吉	S53. 7. 1	S54. 6. 4
吉 田 斎	T 7. 11. 7	T11. 11. 6	瓜 生 孝	S54. 6. 13	S56. 3. 31
竹 尾 英 敏	T11. 11. 30	T15. 11. 29	河 口 政 俊	S56. 4. 1	S60. 3. 31
鷺 塚 正 人	S 2. 5. 14	S 6. 5. 15	石 川 北	S60. 4. 1	S62. 2. 4
井 上 秀 太 郎	S 7. 1. 15	S11. 1. 14	塩 塚 公 一	S60. 4. 1	S62. 1. 16
〃	S11. 1. 15	S12. 12. 14	石 川 北	S62. 2. 28	H 3. 2. 27
中 富 鉄 之 助	S13. 2. 1	S17. 2. 4	大 谷 昭 治 郎	S63. 5. 1	H 3. 7. 11
〃	S17. 2. 5	S21. 2. 4	石 川 北	H 3. 2. 28	H 7. 2. 27
田 中 忠 蔵	S21. 3. 8	S22. 5. 17	千 綿 道 人	H 3. 7. 12	H 6. 8. 8
山 田 亀 一	S22. 10. 10	S26. 10. 2	栗 原 孝	H 6. 8. 9	H 7. 11. 14
〃	S26. 10. 15	S30. 7. 8	石 川 北	H 7. 2. 28	H 7. 12. 13
坪 沼 寿 義	S30. 11. 18	S34. 8. 1	〃	H 7. 12. 18	H10. 3. 31
宮 前 硯 雄	S34. 10. 15	S38. 6. 8	服 部 和 典	H 9. 12. 19	H13. 12. 18
鳥 越 義 孝	S38. 6. 17	S42. 6. 16	猿 渡 武 彦	H10. 4. 1	H12. 3. 31
山 田 亀 一 生	S42. 7. 28	S46. 3. 9	服 部 和 典	H13. 12. 19	H15. 12. 2
松 葉 幸 生	S46. 7. 23	S50. 7. 22	稻 永 裕 二	H16. 9. 1	H19. 3. 31
重 枝 幹 人	S50. 9. 20	S52. 9. 26			

## 歴 代 収 入 役

平成22年6月1日現在

氏 名	就任年月日	退任年月日	氏 名	就任年月日	退任年月日
大 坪 虎 次 郎	T	T	小 川 留 吉	S38. 6. 17	S42. 6. 16
森 四 郎	T 8. 2. 26	T12. 2. 25	〃	S42. 7. 28	S46. 7. 22
〃	T12. 5. 14	S 2. 3. 29	〃	S46. 7. 23	S50. 7. 22
〃	S 2. 5. 14	S 6. 5. 13	吉 田 倬 三	S50. 9. 20	S54. 6. 4
〃	S 6. 7. 18	S10. 7. 17	中 村 清 次 郎	S54. 6. 13	S58. 6. 12
井 形 政 太 郎	S11. 1. 22	S15. 1. 21	桑 野 不 二 夫	S58. 7. 19	S62. 2. 25
〃	S15. 1. 22	S19. 1. 23	徳 久 志 出	S62. 2. 28	H 3. 2. 27
〃	S19. 1. 24	S23. 1. 23	上 田 直 矢	H 3. 2. 28	H 6. 8. 8
〃	S23. 1. 23	S25. 1. 6	猿 渡 武 彦	H 6. 8. 9	H10. 3. 31
猿 渡 清 一 郎	S25. 2. 22	S29. 2. 21	西 村 覺 史	H10. 4. 1	H14. 3. 31
〃	S29. 3. 6	S33. 3. 5	徳 永 敬 史	H14. 4. 1	H15. 12. 2
吉 田 安 夫	S34. 3. 14	S38. 3. 13	江 野 靖 夫	H16. 9. 1	H18. 3. 31



歴 代 議 長

平成22年6月1日現在

歴 順	氏 名	就任年月日	退任年月日	歴 順	氏 名	就任年月日	退任年月日
初代	福井福三郎	T 6. 5. 12	T 7. 3. 19	18	堺 親 義	S50. 5. 13	S54. 5. 1
2	森 時三郎	T 7. 4. 23	T10. 4. 30	19	境 造	S54. 5. 24	S56. 9. 30
3	吉田卯三郎	T10. 5. 16	T14. 4. 20	20	山浦勇次郎	S56. 9. 30	S58. 5. 1
4	白田久内	T14. 5. 8	S 4. 4. 30	21	〃	S58. 5. 19	S62. 5. 1
5	平山喜録	S 4. 5. 11	S 8. 4. 30	22	矢野太刀男	S62. 5. 18	H 1. 6. 30
6	〃	S 8. 5. 11	S12. 4. 30	23	原田俊孝	H 1. 6. 30	H 3. 5. 1
7	鶴 惣 市	S12. 6. 1	S17. 5. 20	24	矢野太刀男	H 3. 5. 20	H 5. 5. 14
8	〃	S17. 6. 20	S22. 2. 14	25	増田亮治	H 5. 5. 14	H 7. 5. 1
9	江上平	S22. 2. 22	S22. 4. 29	26	桑畑貢	H 7. 5. 19	H 9. 5. 19
10	藤津潔	S22. 5. 24	S24. 6. 30	27	那須俊春	H 9. 5. 19	H11. 5. 1
11	坂井又雄	S24. 6. 30	S26. 4. 29	28	桑畑貢	H11. 5. 18	H13. 5. 24
12	境 慧	S26. 5. 10	S30. 5. 1	29	藤田次夫	H13. 5. 24	H15. 5. 1
13	〃	S30. 5. 18	S34. 5. 1	30	〃	H15. 5. 20	H19. 5. 1
14	舛永栄吉	S34. 5. 18	S38. 5. 1	31	山口雅弘	H19. 5. 18	H19. 8. 8
15	境 慧	S38. 5. 15	S42. 5. 1	32	寺島道夫	H19. 8. 8	H21. 5. 29
16	境 慧	S42. 5. 15	S46. 5. 1	33	西山照清	H21. 5. 29	現 在
17	〃	S46. 5. 14	S50. 5. 1				

歴 代 副 議 長

平成22年6月1日現在

歴 順	氏 名	就任年月日	退任年月日	歴 順	氏 名	就任年月日	退任年月日
初代	吉田卯三郎	T 6. 5. 12	T10. 4. 30	20	中原勝喜	S54. 5. 24	S58. 5. 1
2	浜田義隆	T10. 5. 16	T12. 12. 17	21	〃	S58. 5. 19	S62. 5. 1
3	平山喜録	T13. 3. 27	T14. 4. 30	22	安部靖	S62. 5. 18	H 1. 6. 30
4	大道常吉	T14. 5. 8	S 4. 4. 30	23	帖地国男	H 1. 6. 30	H 3. 5. 1
5	水町浅五郎	S 4. 5. 11	S 7. 12. 13	24	桑畑貢	H 3. 5. 20	H 5. 5. 14
6	円仏七蔵	S 7. 12. 19	S 8. 4. 30	25	小山弘之	H 5. 5. 14	H 5. 8. 2
7	〃	S 8. 5. 11	S12. 4. 30	26	帖地国男	H 5. 8. 13	H 7. 5. 1
8	吉永節治	S12. 6. 1	S17. 5. 20	27	大橋武彦	H 7. 5. 19	H 9. 5. 19
9	古賀喜太郎	S17. 6. 20	S22. 2. 13	28	金沢明夫	H 9. 5. 19	H11. 3. 31
10	古賀常吉	S22. 2. 22	S22. 4. 29	29	西山照清	H11. 5. 18	H11. 6. 18
11	坂井又雄	S22. 5. 24	S24. 6. 30	30	寺島道夫	H11. 6. 18	H13. 5. 24
12	境 慧	S24. 6. 30	S26. 4. 29	31	石原正利	H13. 5. 24	H14. 9. 17
13	加倉広斗	S26. 5. 10	S30. 5. 1	32	猿渡軍紀	H14. 9. 25	H15. 5. 1
14	江上平	S30. 5. 18	S34. 5. 1	33	坂田敏昭	H15. 5. 20	H17. 5. 30
15	松本勇	S34. 5. 18	S38. 4. 2	34	長野スミ子	H17. 5. 30	H19. 5. 1
16	野方重男	S38. 5. 15	S42. 5. 1	35	小野晃	H19. 5. 18	H19. 8. 8
17	〃	S42. 5. 15	S46. 5. 1	36	西山照清	H19. 8. 8	H21. 5. 29
18	佐藤猛	S46. 5. 14	S50. 5. 1	37	小野晃	H21. 5. 29	現 在
19	平山隆博	S50. 5. 13	S54. 5. 1				

市議会のしくみ

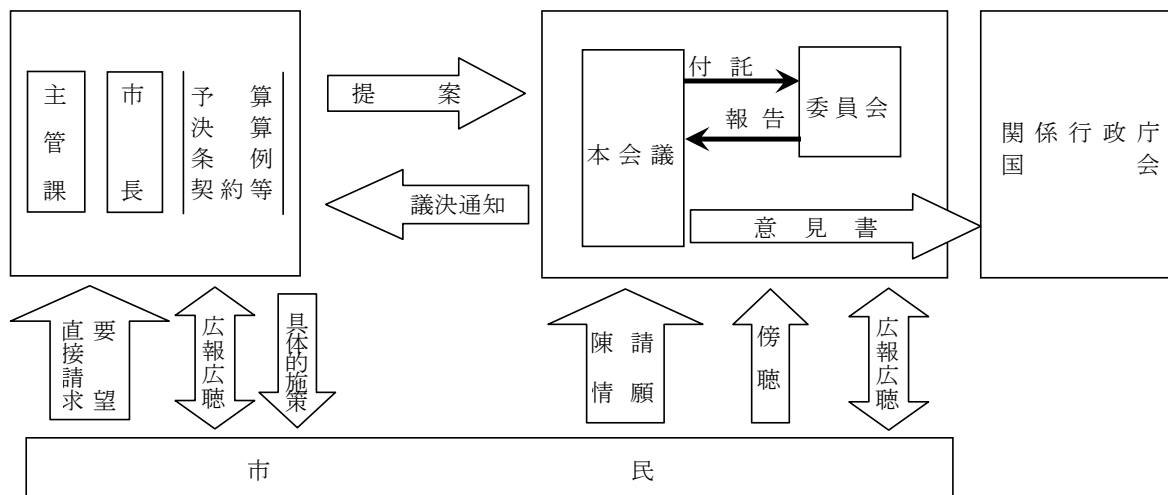

大 牟 田 市 行

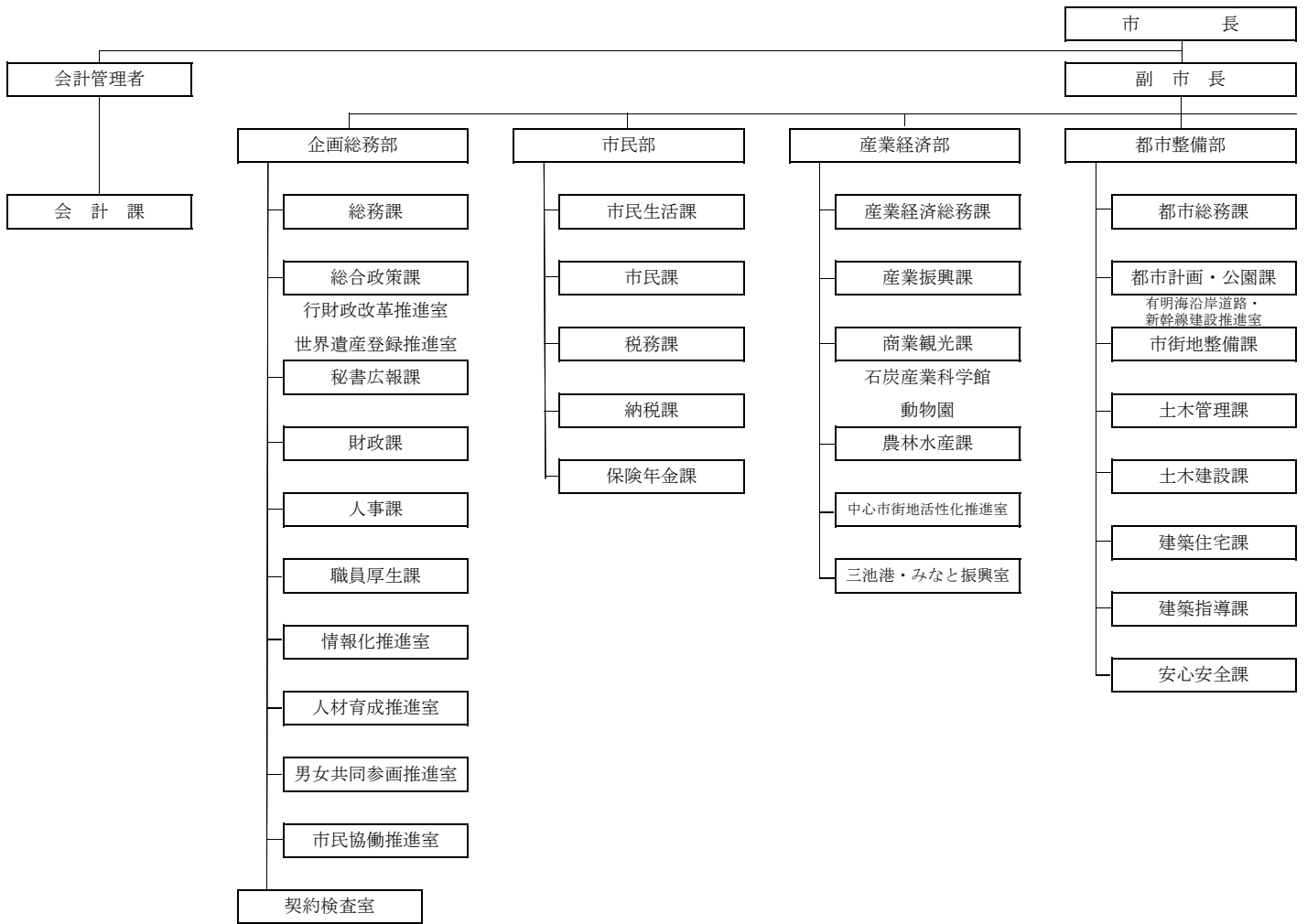

# 政 機 構 一 覧

平成22年4月1日現在

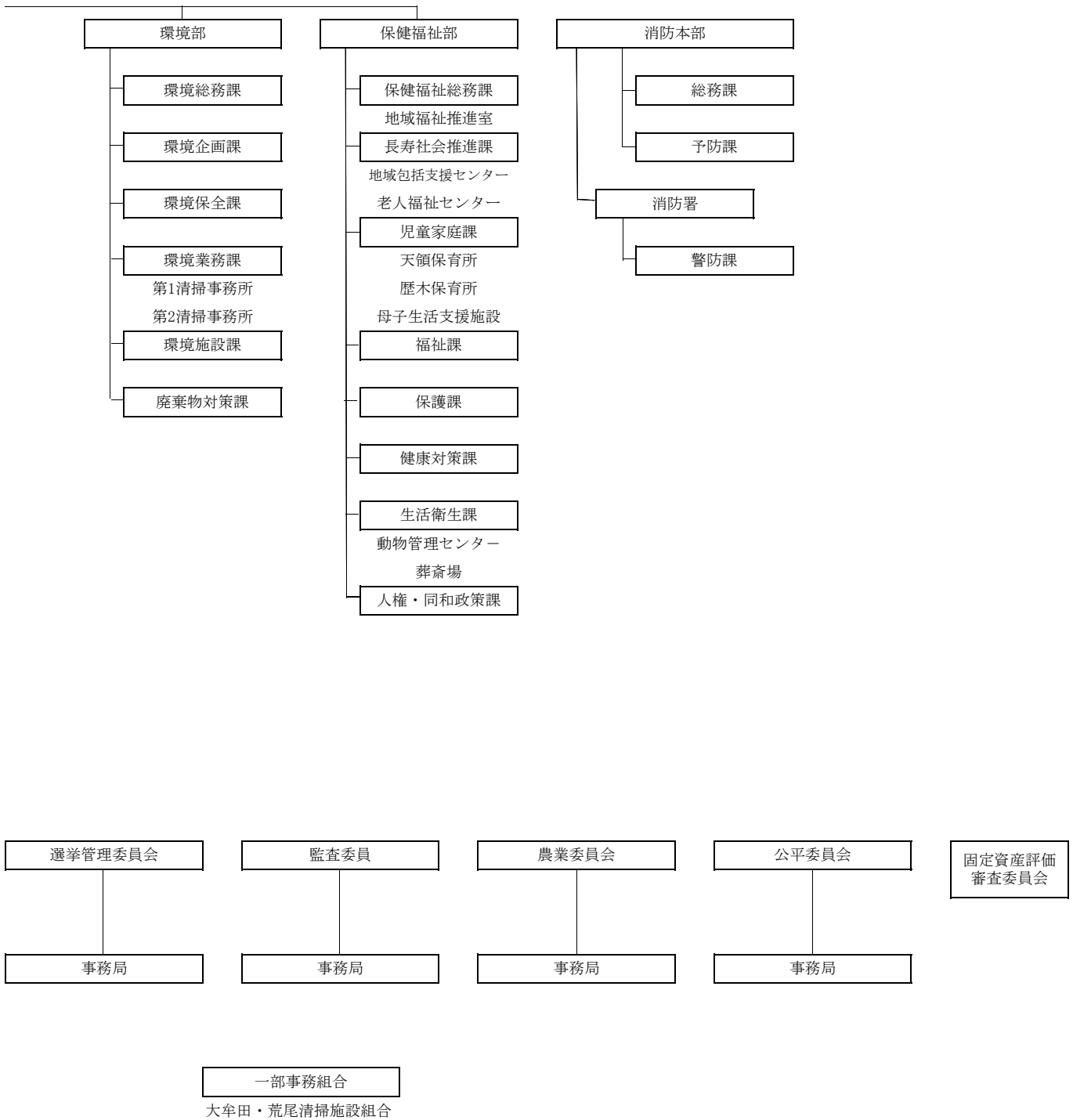

この表は、有明広域市町村圏（3市）及び県下の主な都市の主要指標である。  
自治省要項に基づく有明広域市町村圏は、大牟田市・柳川市・みやま市（瀬高町・平成17年3月21日に柳川市、大和町、三橋町の1市2町が合併。  
平成19年1月29日に高田町・瀬高町・山川町が合併しみやま市となる。

区 分	調 査 時 期	大 牟 田 市	柳 川 市	高 田 町	瀬 高 町
面 積 (km <sup>2</sup> )	平成17年10月 1日	81.55	76.90	41.01	37.73
人 口 総 数	"	131,090	74,539	14,219	23,762
男	"	59,452	34,905	6,570	11,165
女	"	71,638	39,634	7,649	12,597
世 帯 数	"	50,524	23,078	4,282	7,208
人 口 密 度 (人/km <sup>2</sup> )	"	1,607.5	969.3	346.7	629.8
0 歳 ~ 1 4 歳 人 口	"	16,041	10,320	1,662	3,066
1 5 歳 ~ 6 4 歳 人 口	"	77,851	46,234	8,370	14,336
6 5 歳 以 上 人 口	"	36,752	17,985	4,187	6,360
不 詳	"	446	-	-	-
就 業 者 総 数	平成17年10月 1日	52,633	34,460	6,839	11,428
第 1 次 産 業	"	1,300	4,543	1,403	1,891
第 2 次 産 業	"	14,224	9,767	1,744	3,318
第 3 次 産 業	"	37,109	20,150	3,692	6,219
事 業 所 数 ( 民 営 )	平成18年10月 1日	6,201	3,241	507	1,065
第 1 次 産 業	"	4	15	4	4
第 2 次 産 業	"	814	728	117	238
第 3 次 産 業	"	5,383	2,498	386	823
従 業 者 数 ( 民 営 )	"	49,189	22,641	3,265	7,085
第 1 次 産 業	"	74	49	19	71
第 2 次 産 業	"	11,511	6,404	811	2,327
第 3 次 産 業	"	37,604	16,188	2,435	4,687
農 家 総 数	平成17年 2月 1日	1,075	2,088	1,225	1,500
専 業	"	218	242	259	367
第 1 種 兼 業	"	107	188	248	244
第 2 種 兼 業	"	293	1,017	480	645
農 家 世 帯 員 数 ( 販 売 農 家 )	"	2,340	6,192	4,204	5,457
農 業 従 事 者 数 ( 販 売 農 家 )	"	1,626	3,851	2,802	3,654
総 経 営 耕 地 面 積 ( a )	"	80,834	164,827	153,659	150,290
林 家 数	平成17年 2月 1日	66	3	15	27
保 有 山 林 面 積 (3ha以 上) ( a )	"	16,239	X	-	6,416
林 野 面 積 ( 森 林 計 画 面 積 ) ( ha )	"	1,823	-	596	449
海 面 漁 業 経 営 体 数	平成20年11月 1日	138	822	-	48
う ち 個 人 経 営 体 数	"	138	821	-	48
内 水 面 養 殖 業 経 営 体 数	"	-	-	-	-

資料 「福岡県勢要覧平成21年版」、「平成17年国勢調査報告」、「福岡県の農林業 2005年農林業センサス」  
「平成20年交通年鑑（福岡県）」、「福岡県地方課 平成19年度市町村財政の概要」、「福岡県の漁業」

## 要指標

高田町・山川町)である。

山 川 町	北 九 州 市	福 岡 市	久 留 米 市	直 方 市	大 川 市	筑 後 市
26.38	487.66	340.60	229.84	61.78	33.61	41.85
5,391	993,525	1,401,279	306,434	57,497	39,213	47,844
2,550	466,779	673,097	145,210	26,561	18,658	22,655
2,841	526,746	728,182	161,224	30,936	20,555	25,189
1,605	413,510	649,138	113,400	21,501	12,164	15,426
204.4	2,037.3	4,114.1	1,333.2	930.7	1,166.7	1,143.2
617	131,893	187,960	45,379	7,298	5,379	7,550
3,245	639,776	983,585	199,592	35,607	24,130	30,266
1,529	220,985	213,380	59,168	14,568	9,701	9,980
-	871	16,354	2,295	24	3	48
2,759	427,816	628,936	143,551	24,886	18,935	22,764
781	3,820	5,024	9,964	637	1,504	1,941
641	108,633	94,167	29,737	7,268	6,885	6,417
1,337	315,363	529,745	103,850	16,981	10,546	14,406
167	46,219	69,164	14,628	2,849	2,646	1,986
-	22	37	50	4	5	9
45	6,144	6,762	2,159	540	984	426
122	40,053	62,365	12,419	2,305	1,657	1,551
978	419,919	769,900	126,970	24,801	16,875	17,715
-	231	446	617	14	39	56
379	95,566	89,287	24,284	8,029	6,369	6,424
599	324,122	680,167	102,069	16,758	10,467	11,235
585	3,269	2,915	3,341	700	1,508	1,515
153	589	489	666	126	258	330
149	241	270	479	38	157	291
179	1,073	1,158	1,215	322	640	609
2,022	7,218	8,527	10,480	1,904	4,582	5,386
1,282	5,309	5,739	6,840	1,342	2,892	3,476
81,335	205,591	201,880	324,878	54,452	127,679	182,399
32	629	696	196	128	4	32
X	260,414	928,556	138,300	9,370	2,600	23,128
887	19,511	11,226	2,356	2,217	-	7
-	460	442	-	-	114	-
-	449	413	-	-	112	-
-	-	-	-	-	-	-

「平成18年福岡県の事業所・企業」「平成20年福岡県の工業」、「平成19年福岡県の商業」  
(第12次漁業センサス結果報告)

区 分	調 査 時 期	大 牟 田 市	柳 川 市	高 田 町	瀬 高 町
工 場 数	平成20年12月31日	174	196	-	94
従 業 者 数	"	7,469	3,764	-	1,922
製 造 品 出 荷 額 等 (百 万 円)	"	336,231	98,675	-	26,891
付 加 価 値 額 (百 万 円)	"	108,986	24,920	-	9,861
商 店 数	平成19年 6月 1日	1,876	1,017	-	547
卸 売 業	"	294	181	-	71
小 売 業	"	1,582	836	-	476
従 業 者 数	平成19年 6月 1日	10,541	5,631	-	2,404
卸 売 業	"	2,189	1,405	-	389
小 売 業	"	8,352	4,226	-	2,015
年 間 商 品 販 売 額	平成19年 6月 1日	224,782	138,808	-	43,553
卸 売 業 (百 万 円)	"	103,716	74,228	-	17,814
小 売 業 (百 万 円)	"	121,066	64,580	-	25,739
小 売 業 の 売 場 面 積 (㎡)	平成19年 6月 1日	191,040	87,554	-	39,923
国 民 健 康 保 険 被 保 険 者 数	平成20年 3月31日	52,936	30,470	-	18,628
療 養 ・ 医 療 諸 費 計 (百 万 円)	平成19年度	32,894	14,968	-	9,666
生 活 保 護 率 (人 口 1,000人 対)	平成19年12月末	30.6	12.8	-	10.2
火 災 出 火 件 数	平成19年次	88	22	-	23
交 通 事 故 件 数	平成20年次	1,054	551	-	332
選 挙 人 名 簿 登 録 者 数	平成20年 9月 2日	107,699	59,987	-	35,676
普 通 会 計 決 算 額 歳 入 (百 万 円)	平成19年度	50,718	27,880	-	15,290
普 通 会 計 決 算 額 歳 出 (百 万 円)	"	51,758	27,496	-	14,970
地 方 税 住 民 1人 当 たり 税 額 (円)	"	115,616	90,028	-	80,376
住 民 1人 当 たり 歳 出 額 (円)	"	399,528	371,929	-	348,371
経 常 収 支 比 率	"	99.8	93.2	-	91.2
財 政 力 指 数	平成17年度	0.51	0.45	0.39	0.43
	平成18年度	0.52	0.47	-	0.41
	平成19年度	0.53	0.49	-	0.42

(注) 工場数、従業者数、製造品出荷額等、付加価値額については、従業者4人以上の事業所について掲

(注) 高田町、山川町、瀬高町が平成19年1月29日合併しみやま市になったため、平成19年1月29日を堺に

(注) 小売業の売場面積は卸売業、牛乳小売業、自動車小売業、畳小売業、建具小売業、ガソリンスタンド

## 要指標(つづき)

山 川 町	北 九 州 市	福 岡 市	久 留 米 市	直 方 市	大 川 市	筑 後 市
-	1,248	1,039	492	183	346	135
-	54,441	23,634	13,203	6,034	3,772	5,588
-	2,460,930	644,542	317,866	147,564	51,783	155,715
-	772,121	206,676	108,152	50,616	21,436	64,300
-	13,348	20,440	4,125	948	731	589
-	2,652	7,286	1,013	128	248	97
-	10,696	13,154	3,112	820	483	492
-	91,461	187,582	29,568	6,820	4,135	3,599
-	25,668	88,7773	9,427	1,475	1,755	720
-	65,793	98,809	20,141	5,345	2,380	2,879
-	3,069,052	13,912,548	913,851	143,833	109,768	82,171
-	1,978,662	12,005,359	554,487	68,980	76,346	37,135
-	1,090,390	1,907,189	359,365	74,853	33,422	45,036
-	1,400,975	1,770,208	422,726	114,797	78,426	80,031
-	367,783	446,075	110,303	22,674	15,969	16,917
-	202,766	204,635	53,597	12,093	6,979	8,426
-	13.7	19.9	12.5	24.3	6.5	3.9
-	531	406	111	13	22	15
-	9,114	13,002	3,272	474	278	463
-	807,914	1,124,453	244,297	48,694	32,202	38,532
-	499,206	675,903	104,263	22,619	12,998	14,422
-	493,413	667,157	102,860	22,509	12,920	14,042
-	171,567	196,680	129,817	119,529	106,009	120,032
-	502,030	485,102	338,667	382,468	329,000	289,158
-	97.7	94.2	95.9	103.7	93.1	92.8
0.27	0.64	0.79	0.67	0.52	0.56	0.62
-	0.66	0.81	0.69	0.53	0.57	0.65
-	0.69	0.83	0.71	0.56	0.58	0.68

載

調査時期に応じて合併前の数値、合併後の数値は瀬高町の欄に掲載している。  
ド及び新聞小売業は除く。

この表は、平成21年3月31日現在の全国都市（東京23区の特別区を含む）の住民基本台帳人口の人口段階別

順位	市名	都道府県名	人口	順位	市名	都道府県名	人口
(ア) 100万人以上				31	倉敷市	岡山県	473,743
1	特別区計	東京都	8,475,919	32	西宮市	兵庫県	468,837
2	横浜市	神奈川県	3,605,951	33	大分市	大分県	468,700
3	大阪市	大阪府	2,525,153	34	福山市	広島県	463,817
4	名古屋市	愛知県	2,173,945	35	市川市	千葉県	460,303
5	札幌市	北海道	1,884,939	36	尼崎市	兵庫県	459,933
6	神戸市	兵庫県	1,508,200	37	長崎市	長崎県	446,658
7	京都市	京都府	1,386,899	38	金沢市	石川県	442,788
8	福岡市	福岡県	1,384,820	39	横須賀市	神奈川県	426,099
9	川崎市	神奈川県	1,359,053	40	高松市	香川県	423,119
10	さいたま市	埼玉県	1,198,996	41	富山市	富山県	417,398
11	広島市	広島県	1,153,579	42	町田市	東京都	415,289
12	仙台市	宮城県	1,006,522	43	岐阜市	岐阜県	411,884
(イ) 50万人以上				44	豊田市	愛知県	406,821
13	北九州市	福岡県	981,016	45	枚方市	大阪府	406,253
14	千葉市	千葉県	925,951	46	藤沢市	神奈川県	402,294
15	堺市	大阪府	835,492	47	柏市	千葉県	390,227
16	新潟市	新潟県	803,273	48	豊中市	大阪府	389,570
17	浜松市	静岡県	792,104	49	和歌山市	和歌山県	381,494
18	静岡市	静岡県	718,623	50	一宮市	愛知県	379,490
19	相模原市	神奈川県	694,752	51	長野市	長野県	377,887
20	岡山市	岡山県	687,136	52	宮崎市	宮崎県	372,032
21	熊本市	熊本県	672,422	53	奈良市	奈良県	365,655
22	鹿児島市	鹿児島県	601,790	54	豊橋市	愛知県	365,143
23	船橋市	千葉県	590,943	55	岡崎市	愛知県	364,757
24	八王子市	東京都	547,702	56	高槻市	大阪府	355,483
25	姫路市	兵庫県	533,443	57	旭川市	北海道	354,559
26	松山市	愛媛県	514,372	58	いわき市	福島県	351,756
27	宇都宮市	栃木県	505,330	59	吹田市	大阪府	347,896
(ウ) 30万人以上				60	高崎市	群馬県	343,761
28	川口市	埼玉県	492,609	61	高知市	高知県	339,963
29	東大阪市	大阪府	488,613	62	所沢市	埼玉県	337,051
30	松戸市	千葉県	476,813	63	郡山市	福島県	334,493

資料 総務省自治行政局『住民基本台帳人口要覧』



## その人口(住民基本台帳人口による)

200位までを掲載した。

順位	市名	都道府県名	人口	順位	市名	都道府県名	人口
64	川越市	埼玉県	333,003	99	茅ヶ崎市	神奈川県	234,354
65	大津市	滋賀県	330,041	100	宝塚市	兵庫県	226,315
66	秋田市	秋田県	324,512	101	上尾市	埼玉県	223,573
67	越谷市	埼玉県	319,267	102	松本市	長野県	223,246
68	前橋市	群馬県	318,068	103	大和市	神奈川県	221,361
69	那覇市	沖縄県	314,031	104	厚木市	神奈川県	219,510
70	青森市	青森県	306,263	105	調布市	東京都	215,736
71	四日市市	三重県	305,038	106	太田市	群馬県	211,282
72	久留米市	福岡県	303,233	107	沼津市	静岡県	208,749
73	春日井市	愛知県	300,644	108	上越市	新潟県	206,124
(エ) 20万人以上				109	熊谷市	埼玉県	203,149
74	明石市	兵庫県	293,537	110	岸和田市	大阪府	201,701
75	福島市	福島県	292,684	111	つくば市	茨城県	200,555
76	盛岡市	岩手県	292,035	(オ) 10万人以上			
77	函館市	北海道	284,910	112	伊勢崎市	群馬県	199,476
78	下関市	山口県	283,649	113	日立市	茨城県	197,278
79	津市	三重県	282,569	114	小田原市	神奈川県	196,916
80	市原市	千葉県	279,753	115	鳥取市	鳥取県	196,587
81	長岡市	新潟県	279,676	116	伊丹市	兵庫県	195,799
82	茨木市	大阪府	269,573	117	鈴鹿市	三重県	194,512
83	加古川市	兵庫県	266,934	118	松江市	島根県	192,612
84	福井市	福井県	265,896	119	甲府市	山梨県	192,580
85	水戸市	茨城県	265,658	120	西東京市	東京都	190,806
86	八尾市	大阪府	265,518	121	宇治市	京都府	189,693
87	徳島市	徳島県	259,346	122	山口市	山口県	187,648
88	平塚市	神奈川県	257,427	123	釧路市	北海道	187,569
89	富士市	静岡県	256,266	124	八千代市	千葉県	187,248
90	佐世保市	長崎県	255,118	125	弘前市	青森県	184,719
91	山形市	山形県	250,138	126	和泉市	大阪府	182,678
92	呉市	広島県	246,331	127	小平市	東京都	179,027
93	八戸市	青森県	243,682	128	高岡市	富山県	178,977
94	府中市	東京都	242,614	129	東広島市	広島県	177,517
95	寝屋川市	大阪府	240,424	130	鎌倉市	神奈川県	176,669
96	春日部市	埼玉県	237,705	131	三鷹市	東京都	176,210
97	草加市	埼玉県	236,899	132	佐倉市	千葉県	175,601
98	佐賀市	佐賀県	236,552	133	立川市	東京都	173,895

資料 総務省自治行政局『住民基本台帳人口要覧』

## 人口順位による都市とその人口(住民基本台帳人口による)(つづき)

順位	市名	都道府県名	人口	順位	都市名	都道府県名	人口
134	苫小牧市	北海道	173,572	170	小牧市	愛知県	144,571
135	日野市	東京都	173,481	171	藤枝市	静岡県	143,248
136	宇部市	山口県	173,401	172	焼津市	静岡県	143,234
137	今治市	愛媛県	173,148	173	土浦市	茨城県	143,095
138	安城市	愛知県	173,066	174	諫早市	長崎県	142,244
139	都城市	宮崎県	171,560	175	刈谷市	愛知県	140,351
140	帯広市	北海道	168,532	176	鶴岡市	山形県	139,619
141	松阪市	三重県	167,285	177	桑名市	三重県	138,467
142	磐田市	静岡県	166,991	178	青梅市	東京都	138,127
143	石巻市	宮城県	165,099	179	大崎市	宮城県	136,178
144	秦野市	神奈川県	161,611	180	小樽市	北海道	135,500
145	上田市	長野県	160,192	181	八代市	熊本県	135,377
146	川西市	兵庫県	159,986	182	我孫子市	千葉県	134,982
147	浦安市	千葉県	159,186	183	稲沢市	愛知県	134,853
148	大垣市	岐阜県	158,966	184	武蔵野市	東京都	134,686
149	習志野市	千葉県	158,524	185	延岡市	宮崎県	134,428
150	小山市	栃木県	158,461	186	沖縄市	沖縄県	133,762
151	豊川市	愛知県	158,442	187	伊勢市	三重県	133,544
152	流山市	千葉県	158,426	188	飯塚市	福岡県	132,220
153	ひたちなか市	茨城県	157,618	189	唐津市	佐賀県	131,737
154	足利市	栃木県	156,064	190	瀬戸市	愛知県	129,587
155	狭山市	埼玉県	156,033	191	門真市	大阪府	128,908
156	新座市	埼玉県	155,261	192	三郷市	埼玉県	128,474
157	野田市	千葉県	155,031	193	大牟田市	福岡県	128,122
158	周南市	山口県	152,365	194	奥州市	岩手県	128,106
159	尾道市	広島県	149,335	195	霧島市	鹿児島県	127,811
160	入間市	埼玉県	149,074	196	会津若松市	福島県	127,594
161	米子市	鳥取県	148,873	197	座間市	神奈川県	126,910
162	東村山市	東京都	148,512	198	木更津市	千葉県	126,663
163	岩国市	山口県	147,571	199	北見市	北海道	125,977
164	出雲市	島根県	145,922	200	海老名市	神奈川県	125,837
165	各務原市	岐阜県	145,761				
166	多摩市	東京都	145,560				
167	古河市	茨城県	145,493				
168	守口市	大阪府	145,471				
169	深谷市	埼玉県	144,920				

資料 総務省自治行政局『住民基本台帳人口要覧』

## 人口段階別市数

平成 21 年 3 月 31 日現在

都道府県名	100 万人	50 万人	30 万人	20 万人	10 万人	5 万人	3 万人	3 万人	計
	以上	〈 100 万人	〈 50 万人	〈 30 万人	〈 20 万人	〈 10 万人	〈 5 万人	未満	
合 計	-	※7	※5	※4	※6	-	※1	-	※23
	11	15	46	38	152	265	196	59	782
北 海 道	1	-	1	1	6	7	6	13	35
青 森 県	-	-	1	1	1	3	4	-	10
岩 手 県	-	-	-	1	3	2	6	1	13
宮 城 県	1	-	-	-	2	6	4	-	13
秋 田 県	-	-	1	-	1	5	5	1	13
山 形 県	-	-	-	1	2	2	5	3	13
福 島 県	-	-	2	1	1	7	2	-	13
茨 城 県	-	-	-	2	6	14	10	-	32
栃 木 県	-	1	-	-	5	5	3	-	14
群 馬 県	-	-	2	1	2	7	-	-	12
埼 玉 県	1	-	4	4	10	21	-	-	40
千 葉 県	-	2	3	1	10	13	7	-	36
東 京 都	-	※7	※5	※4	※6	-	※1	-	※23
	-	1	1	2	13	9	-	-	26
神 奈 川 県	2	1	2	4	5	3	2	-	19
新 潟 県	-	1	-	2	2	7	8	-	20
富 山 県	-	-	1	-	1	3	5	-	10
石 川 県	-	-	1	-	2	2	3	2	10
福 井 県	-	-	-	1	-	4	3	1	9
山 梨 県	-	-	-	-	1	4	5	3	13
長 野 県	-	-	1	1	2	9	5	1	19
岐 阜 県	-	-	1	-	3	7	8	2	21
静 岡 県	-	2	-	2	7	5	6	1	23
愛 知 県	1	-	5	-	10	16	3	-	35
三 重 県	-	-	1	1	4	3	2	3	14
滋 賀 県	-	-	1	-	3	7	2	-	13
京 都 府	1	-	-	-	1	10	2	1	15
大 阪 府	1	1	5	4	11	10	-	-	32
兵 庫 県	1	1	2	3	3	8	11	-	29
奈 良 県	-	-	1	-	2	5	4	-	12
和 歌 山 県	-	-	1	-	-	5	2	1	9
鳥 取 県	-	-	-	-	2	1	1	-	4
島 根 県	-	-	-	-	2	2	3	1	8
岡 山 県	-	1	1	-	1	4	8	-	15
広 島 県	1	-	1	1	4	1	3	3	14
山 口 県	-	-	-	1	5	4	2	1	13
徳 島 県	-	-	-	1	-	2	5	-	8
香 川 県	-	-	1	-	1	4	2	-	8
愛 媛 県	-	1	-	-	3	2	5	-	11
高 知 県	-	-	1	-	-	-	3	7	11
福 岡 県	1	1	1	-	3	12	9	1	28
佐 賀 県	-	-	-	1	1	3	3	2	10
長 崎 県	-	-	1	1	1	2	7	1	13
熊 本 県	-	1	-	-	1	7	3	2	14
大 分 県	-	-	1	-	1	4	5	3	14
宮 崎 県	-	-	1	-	2	1	3	2	9
鹿 児 島 県	-	1	-	-	3	2	8	4	18
沖 縄 県	-	-	1	-	3	5	2	-	11

資料 総務省自治行政局『住民基本台帳人口要覧』

※印は特別区の外書きである。

## 市内の官公署及び施設・報道機関・金融機関

名 称	所在地	電話番号	名 称	所在地	電話番号
市 関 係 ( 公 社 等 含 む )					
大 牟 田 市 役 所	有明町2丁目3	41-2222	駛 馬 地 区 公 民 館	馬込町1丁目20-1	57-5443
保 健 所	不知火町1丁目5-1	41-2222	み な と 小 学 校	上屋敷町2丁目3-1	53-6004
動 物 園	昭和町163	56-4526	天 領 小 学 校	諏訪町1丁目111	53-6006
少 年 セ ン タ ー	昭和町223	41-2610	駛 馬 南 小 学 校	沖田町236-1	53-6007
女 性 セ ン タ ー	原山町13-3	43-1015	駛 馬 北 小 学 校	馬場町17	53-6008
労 働 福 祉 会 館	笹林町1丁目1-1	57-5930	笹 原 小 学 校	笹原町3丁目116	53-6009
老 人 福 祉 セ ン タ ー	若宮町2-1	54-9073	天 道 小 学 校	天道町24	53-6010
高 齢 者 生 き が い 創 造 セ ン タ ー	北磯町81-2	51-5353	玉 川 小 学 校	大字櫛野2710-1	53-6011
母 子 生 活 支 援 施 設			上 官 小 学 校	宮坂町6-3	53-6012
天 領 保 育 所	天領町1丁目113-6	52-4142	大 牟 田 小 学 校	笹林町1丁目1-3	53-6014
歴 木 保 育 所	大字歴木824-1	52-7511	大 正 小 学 校	大正町5丁目5-9	53-6015
第 一 清 掃 事 務 所	大浦町14	52-5956	中 友 小 学 校	中友町1-20	53-6016
第 二 清 掃 事 務 所	健老町198	52-4942	明 治 小 学 校	明治町2丁目21-1	53-6017
大 牟 田 ・ 荒 尾 R D F セ ン タ ー	健老町468	53-0411	白 川 小 学 校	中白川町1丁目183	53-6018
リ サ イ ク ル プ ラ ザ	健老町467	59-1220	平 原 小 学 校	平原町333	53-6019
東 部 環 境 セ ン タ ー	大浦町14-10	59-3500	高 取 小 学 校	大字歴木1807-58	53-6020
エ コ サ ン ク セ ン タ ー	健老町431-7	41-2735	三 池 小 学 校	大字新町289-1	53-6021
市 民 交 流 ・ 学 習 セ ン タ ー			羽 山 台 小 学 校	大字草木587-3	53-6013
環 境 技 術 研 究 セ ン タ ー			銀 水 小 学 校	大字田隈239	53-6022
動 物 管 理 セ ン タ ー	大浦町14	52-7493	上 内 小 学 校	大字上内1575-1	58-0103
葬 斎 場	黄金町2丁目210-2	52-4106	吉 野 小 学 校	大字白銀967-17	58-1037
企 業 局	有明町2丁目3	41-2222	倉 永 小 学 校	大字倉永1307	58-1038
水 源 セ ン タ ー	荒尾市大島4丁目1714-1	0968-62-1553	手 鎌 小 学 校	大字唐船395	53-6025
南 部 浄 化 セ ン タ ー	岬町1-14	54-1433	船 津 中 学 校	船津町1丁目6-1	53-6030
北 部 浄 化 セ ン タ ー	大字手鎌1856	52-7014	右 京 中 学 校	右京町1	53-6031
浜 田 町 ポ ン プ 場	浜田町19-8	52-4567	米 生 中 学 校	米生町2丁目26	53-6032
三 川 ポ ン プ 場	汐屋町8	52-7687	勝 立 中 学 校	大字勝立282-2	53-6033
明 治 ポ ン プ 場	北磯町3-2	57-4733	延 命 中 学 校	昭和町240	53-6034
諏 訪 ポ ン プ 場	小川町30-2	52-2740	松 原 中 学 校	大正町5丁目4-16	53-6035
消 防 本 部	浄真町46	53-3521	白 光 中 学 校	椿黒町32	53-6036
消 防 署	浄真町46	53-3521	歴 木 中 学 校	大字歴木1150	53-6037
吉 野 出 張 所	大字白銀36-2	58-7010	田 隈 中 学 校	大字田隈338	53-6040
勝 立 出 張 所	新勝立町5丁目1-2	43-4891	橘 中 学 校	大字橘664-1	58-0022
明 治 出 張 所	健老町38-8	57-9772	甘 木 中 学 校	大字甘木613-1	58-0033
大 牟 田 市 教 育 委 員 会 事 務 局	有明町2丁目3	41-2222	大 牟 田 特 別 支 援 学 校	天道町24	56-9671
延 命 庁 舎	黄金町1丁目26		三 池 学 童 保 育 所	大字新町289	51-7986
カ ル タ ッ ク ス お お む た	宝坂町2丁目2-3		高 取 学 童 保 育 所	大字歴木1807-58	51-7987
三 池 カ ル タ ・ 歴 史 資 料 館		53-8780	中 友 学 童 保 育 所	中友町1-20	52-4362
図 書 館		55-4504	み な と 学 童 保 育 所	上屋敷町2丁目3-1	51-7988
フ レ ン ズ ピ ア お お む た	昭和町223	52-5285	白 川 学 童 保 育 所	中白川町1丁目183	54-4722
市 民 体 育 館	宝坂町2丁目86	53-6003	銀 水 学 童 保 育 所	大字田隈175-12	53-1690
延 命 球 場	原山町200	53-4237	吉 野 学 童 保 育 所	大字白銀959	50-1388
御 大 典 記 念 グ ラ ウ ン ド	黄金町1丁目123	41-2222	笹 原 学 童 保 育 所	萩尾町1丁目313-1	53-4956
リ フ レ ス お お む た	大字四ヶ1221	58-7777	大 牟 田 学 童 保 育 所	笹林町1丁目1-3	54-8881
大 牟 田 港 緑 地 運 動 公 園	西新町13-6	51-5744	手 鎌 学 童 保 育 所	大字唐船383-1	57-0600
教 育 研 究 所	黄金町1丁目34	52-5845	駛 馬 北 学 童 保 育 所	馬場町17	53-0091
中 央 地 区 公 民 館	原山町13-3	53-1502	羽 山 台 学 童 保 育 所	大字草木587-3	57-0505
三 池 地 区 公 民 館	大字三池629-2	53-8343	明 治 学 童 保 育 所	明治町2丁目21-1	57-2335
三 川 地 区 公 民 館	上屋敷町1丁目12-3	52-5957	大 正 学 童 保 育 所	大正町5丁目5-9	55-0303
勝 立 地 区 公 民 館	新勝立町4丁目1-1	51-0393	平 原 学 童 ク ラ ブ	平原町333	53-6029
吉 野 地 区 公 民 館	大字白銀781-3	58-3479	倉 永 学 童 ク ラ ブ	大字倉永1307	58-0503
手 鎌 地 区 公 民 館	大字手鎌1300-42	56-6008	大 牟 田 文 化 会 館	不知火町2丁目10-2	55-3131
			大 牟 田 市 観 光 プ ラ ザ	不知火町1丁目144-4	43-1643

名 称	所 在 地	電話番号	名 称	所 在 地	電話番号
大牟田市石炭産業科学館	岬町6-23	53-2377	大牟田商工会議所	有明町1丁目1-22	55-1111
大牟田市土地開発公社	有明町2丁目3	41-2890	三井住友銀行大牟田支店	栄町1丁目2-1	52-3203
総合福祉センター	瓦町9-3	57-2519	福岡銀行大牟田支店	不知火町1丁目4-1	52-3211
サン・アビリティーズおおむた	大字手鎌1380-3	51-0876	福岡銀行五月橋支店	旭町1丁目1-1	52-4211
シルバー人材センター	北磯町81-2	53-2319	福岡銀行三池支店	大字歴木374-2	54-3696
有明ねっこむ	不知火町1丁目3-10	55-7331	肥後銀行大牟田支店	築町5-1	52-4241
花ぶらす館	四箇新町2丁目1	50-1187	筑邦銀行大牟田支店	築町2-4	52-5271
国・県関係、その他			西日本シティ銀行大牟田支店	栄町2丁目11-1	52-3371
福岡地方裁判所大牟田支部	白金町101	53-3503	熊本ファミリー銀行大牟田支店	本町1丁目5-8	53-3153
福岡家庭裁判所大牟田支部	白金町101	53-3504	福岡中央銀行大牟田支店	有明町2丁目2-14	52-4246
大牟田簡易裁判所	白金町101	53-3503	大牟田柳川信用金庫本店営業部	有明町2丁目2-17	52-3305
大牟田区検察庁	白金町69	52-2629	大牟田柳川信用金庫勝立支店	新勝立町6丁目33-6	54-8666
大牟田拘置支所	白金町69	53-0548	大牟田柳川信用金庫三川支店	三里町2丁目5-1	53-1206
三池税関支署	新港町1	53-0525	大牟田柳川信用金庫銀座支店	橋口町4-17	54-5555
日本鉄道建設公団九州新幹線建設局 大牟田鉄道建設所	有明町1丁目2-11	59-6360	大牟田柳川信用金庫通町支店	通町1丁目11-4	55-1234
三池海上保安部	新港町1	53-0521	大牟田柳川信用金庫新栄町支店	新栄町21-2	54-2795
大牟田税務署	不知火町1丁目3-16	52-3245	大牟田柳川信用金庫三池支店	大字三池625	51-5100
大牟田労働基準監督署	小浜町24-13	53-3987	大牟田柳川信用金庫吉野支店	大字橋1563-1	58-2166
大牟田郵便局	不知火町1丁目4-7	53-1051	九州労働金庫大牟田支店	有明町2丁目2-25	53-4414
三池郵便局	大字歴木460-43	52-3875	福岡県南部信用組合大牟田支店	大字白銀687-1	58-5550
国立病院機構大牟田病院	大字橋1044-1	58-1122	J Aみなみ筑後大牟田銀水支所	大字田隈772-1	56-8900
日本年金機構大牟田年金事務所	大正町6丁目2-10	52-5294	J R九州大牟田駅	不知火町1丁目24	52-0052
大牟田警察署	不知火町3丁目8	43-0110	J R九州大牟田保線区	不知火町1丁目24	56-9009
大牟田交通安全協会	不知火町3丁目8	54-6373	J R九州銀水駅	大字草木229	43-1887
大牟田地区防犯協会	不知火町3丁目8	43-0110	J R九州吉野駅	大字倉永219-2	50-0461
大牟田公共職業安定所	大正町6丁目2-3	53-1551	西鉄大牟田管理駅	久保田町1丁目4	53-0071
大牟田公共職業安定所 中友町詰所	中友町4-2	56-5522	西鉄バス大牟田(株)	白金町63	53-0061
福岡県大牟田県税事務所	小浜町24-1	41-5122			
福岡県南筑後県土整備事務所	小浜町24-1	41-5112			
福岡県住宅供給公社	小浜町24-1	51-3500			
大牟田児童相談所	西浜田町4-1	54-2344			
社会福祉協議会	瓦町9-3	57-2519			
有明工業高等専門学校	東萩尾町150	53-8611			
三池高等学校	大字草木245	53-2172			
大牟田北高等学校	大字甘木109	58-0011			
三池工業高等学校	上官町4丁目77	53-3036			
ありあけ新世高等学校	大字吉野1389-1	59-9688			
福岡県立大牟田高等技術専門校	大字歴木475	54-0320			
大牟田高等学校	大字草木852	53-5011			
大牟田中学校	大字田隈436-1	53-5335			
誠修高等学校	大字田隈956	55-2344			
明光学園高等学校(中学校)	大字倉永170	58-0907			
帝京大学福岡医療技術学部	新勝立町4丁目3-124	57-8333			
朝日新聞大牟田支局	曙町1-5	53-2061			
毎日新聞大牟田通信部	新地町4-1	53-2015			
読売新聞大牟田通信部	宝坂町2丁目1-3	53-5551			
西日本新聞大牟田支局	不知火町1丁目6-15	53-3021			
有明新報社	有明町1丁目1-17	52-1212			
日刊大牟田新聞社	笹林町2丁目4-12	51-5994			
N H K大牟田通信部	橋口町4-11	53-5555			

度 量 衡 換 算 表

長 さ

センチメートル	メートル	キロメートル	インチ	フィート	ヤード	マイル	鯨尺	尺	間	町	里
1	0.01	0.00001	0.39370	0.03281	0.01094	-	0.0264	0.033	0.0055	-	-
100	1	0.001	39.370	3.28083	1.0936	0.00062	2.64	3.3	0.55	0.0092	0.00025
100000	1000	1	-	3280.8	1093.6	0.62137	2640	3300	550	9.1667	0.25463
2.5400	0.02540	-	1	0.08333	0.02777	-	0.06706	0.08382	0.01397	-	-
30.480	0.30480	-	12	1	0.33333	-	0.80469	1.0058	0.16763	-	-
91.440	0.9144	-	36	3	1	-	2.4140	3.0175	0.50292	-	-
160930	1609.3	1.6093	63360	5280	1760	1	4248.64	5310.8	885.12	14.752	0.40978
37.879	0.37879	0.00038	14.913	1.2427	0.41425	-	1	1.25	0.20825	-	-
30.303	0.30303	0.00030	11.930	0.9942	0.33140	-	0.8	1	0.16667	-	-
181.82	1.8182	0.00182	71.582	5.9652	1.9884	-	4.8	6	1	0.01667	0.00046
10909	109.09	0.10909	4295.04	357.92	119.30	0.06778	288	360	60	1	0.02778
392730	3927.3	3.9273	154620	12885	4295	2.4403	10368	12960	2160	36	1

面 積

平方メートル	アール	ヘクタール	平方キロメートル	平方キロフィート	平方ヤード	エーカー	平方マイル	平方尺	坪歩	反	町
1	0.01	0.0001	0.000001	10.764	1.1960	0.000247	-	10.890	0.30250	0.001008	0.0001008
100	1	0.01	0.0001	1076.4	119.60	0.024711	0.000039	1089.0	30.250	0.10083	0.010083
10000	100	1	0.01	-	11960	2.4711	0.003861	108900	3025.0	10.083	1.0083
1000000	10000	100	1	-	-	247.11	0.38610	10890000	302500	1008.3	100.83
0.092903	0.000929	0.0000093	-	1	0.11	-	-	1.0117	0.02810	-	-
0.83613	0.008361	0.000084	-	9	1	-	-	9.1055	0.25293	-	-
4046.8	40.468	0.40468	0.004047	43560	4840	1	0.00156	-	1224.1	4.08043	0.40804
2589900	25899	258.99	2.5899	-	3097600	640	1	-	783443	2611.47	26.115
0.091827	0.000918	0.0000092	-	0.98841	0.10982	-	-	1	0.02778	-	-
3.3058	0.033058	0.000331	0.000003	35.583	3.9537	0.00082	-	36	1	0.00333	0.00033
991.74	9.9174	0.099174	0.000992	-	1186.1	0.24506	0.000382	10800	300	1	0.1
9917.36	99.1736	0.991736	0.009917	-	11861	2.4506	0.003829	108000	3000	10	1

## 体 積

立 方 センチ メートル	立方デシ メートル (リットル)	立 方 メートル	立 方 インチ	立 方 フィート	立 方 ヤード	パイント	ガロン	立方尺	升	石	立方坪
1	0.001	0.000001	0.061024	0.000035	-	-	0.00026	0.00004	0.00055	-	-
1000	1	0.001	61.024	0.03531	-	2.1134	0.26417	0.03594	0.55435	-	-
1000000	1000	1	61024	35.315	1.30795	2113.4	264.17	35.937	554.352	5.5435	0.16637
16.387	0.01638	0.000016	1	-	-	-	-	-	-	-	-
28317	28.317	0.02831	1728	1	0.03704	-	7.4805	1.0176	15.698	0.15698	-
764529.8	764.53	0.76453	46656	27	1	-	201.97	27.475	423.83	4.2383	0.12719
473.18	0.47318	-	28.875	-	-	1	0.125	-	0.26231	-	-
3785.4	3.7854	0.00378	231	0.13368	-	8	1	0.13604	2.0985	0.020985	-
2782.6	27.826	0.02783	1698.1	0.98274	0.03670	-	7.3509	1	15.426	0.15426	0.00463
1803.9	1.8039	0.00180	110.08	0.063704	-	3.8123	0.47654	0.064827	1	0.01	0.0003
180390	180.39	0.18039	11008	6.3704	0.23668	381.23	47.654	6.4827	100	1	0.03001
-	6010.5	6.0105	-	212.26	7.8615	-	1587.89	216.00	3331.9	33.319	1

## 重量・容量

グラム	キログラム	トン(屯)	グレイン	オンス	ポンド	米トン	英トン	匁	貫	斤
1	0.001	-	15.432	0.03527	0.00220	-	-	0.26667	0.00027	0.00167
1000	1	0.001	15432	35.273	2.2046	0.00110	0.00098	266.67	0.26667	1.6667
1000000	1000	1	-	352774	2204.9	1.1023	0.98421	266667	266.67	1666.7
0.06480	-	-	1	0.00229	0.000143	-	-	0.01728	-	0.00011
28.350	0.02835	0.00003	437.5	1	0.0625	-	-	7.5600	0.00756	0.04725
453.6	0.4536	0.000454	7000	16	1	0.0005	0.00045	120.96	0.12096	0.75600
-	907.18	0.90718	-	32000	2000	1	0.8929	-	241.92	1512
-	1016.05	1.01605	-	35840	2240	1.120	1	270944	270.95	1693.4
3.75	-	-	57.872	0.13228	0.00827	-	-	1	0.001	0.00625
3750	3.75	0.00375	57872	132.28	8.2672	0.00416	0.00369	1000	1	6.25
600	0.6	0.0006	9759.6	21.164	1.3228	-	-	160	0.16	1

## 大牟田市にある指定・登録文化財一覧表

平成21年4月1日現在

指 定 区 分	指 定 年 月 日	文 化 財 の 名 称	所 在 地
国 指 定			
建 造 物 (重要文化財)	昭45. 6. 17	早鐘眼鏡橋 (附 旧水路10m)	早鐘町128
”	平10. 5. 1	三井石炭鉱業株式会社 三池炭鉱宮原坑施設	宮原町1丁目86-3ほか
史 跡	昭36. 4. 5	萩ノ尾古墳	東萩尾町289ほか
”	昭52. 2. 17	潜塚古墳	黄金町1丁目469ほか
”	平12. 1. 19	三井三池炭鉱跡 宮原坑跡 万田坑跡	宮原町1丁目86-3ほか、桜町201-2ほか
国 登 録			
建 造 物	平10. 1. 16	旧三池炭鉱宮浦坑煙突	西宮浦町132-8
”	平12. 12. 4	サンデン本社屋 (旧三池炭鉱三川電鉄変電所)	新港町1丁目30
”	平17. 12. 26	大牟田市役所本庁舎旧館	有明町2丁目3
県 指 定			
建 造 物	平 8. 5. 31	旧三池集治監外塀及び石垣	上官町4丁目77 三池工業高校
史 跡	平15. 2. 5	黒崎観世音塚古墳・経塚	大字岬 2608番地 2ほか
彫 刻	昭33. 4. 3	木造薬師如来坐像	大字今山2538 普光寺
”	昭38. 1. 16	木造慈覚大師坐像	”
考 古 資 料	昭32. 8. 13	黒崎山舟形石棺	宝坂町2-2-3 大牟田市立三池カルタ・歴史資料館
”	昭33. 4. 3	宮原石層塔残欠	宮原町1丁目191 駿馬天満宮
”	昭33. 11. 13	不動明王板碑 (附梵字阿弥陀三尊板碑)	大字今山2538 普光寺
”	昭33. 11. 13	石造六地藏	大字倉永872 法雲寺
”	昭33. 11. 13	南無阿弥陀仏名号板碑 (附四面仏石塔残欠)	藤田町743 藤田天満宮
”	昭34. 3. 31	石甲	宝坂町2-2-3 大牟田市立三池カルタ・歴史資料館
”	昭36. 4. 18	今山普光寺ならびに定林寺石塔群	大字今山2538 普光寺、大字今山1878 定林寺
”	昭37. 4. 19	宮原天満宮石幢残欠	宮原町1丁目191 駿馬天満宮
”	昭38. 1. 16	蜜柑山舟形石棺	宝坂町2-2-3 大牟田市立三池カルタ・歴史資料館
”	昭45. 5. 2	乙宮神社の石殿	宮坂町20 乙宮神社
”	昭57. 4. 1	倉永古墳壁画残欠	宝坂町2-2-3 大牟田市立三池カルタ・歴史資料館
”	昭57. 4. 1	高塚舟形石棺	”
”	昭57. 4. 1	古城山家形石棺	”
民 俗 文 化 財	昭38. 1. 16	湯谷柳川領境界石	大字四ヶ (字湯谷)
天 然 記 念 物	昭33. 4. 3	臥龍梅	大字今山2538 普光寺
”	昭54. 3. 6	土穴のエノキ	大字櫛野928
”	平18. 3. 3	米ノ山断層及び石炭層の露頭	大字櫛野2964 焼石山公園
市 指 定			
建 造 物	平17. 12. 9	旧三井港倶楽部	西港町2丁目6
考 古 資 料	昭34. 12. 12	四方佛塔 (附 五輪塔地輪)	藤田町672
”	昭42. 10. 11	大間劫月院跡の石造遺物	大字三池226
”	昭42. 10. 11	明正寺六地藏幢	大字三池779 明正寺
”	昭50. 3. 18	定林寺中興開山塔	大字今山1878 定林寺
”	昭50. 3. 18	本村の四仏塔婆	大字勝立 (字本村)
”	昭50. 3. 18	三池氏供養塔	大字今山1878 定林寺
彫 刻	平 5. 3. 10	普光寺仁王像	大字今山2538 普光寺
”	平12. 4. 14	教楽来天満神社石造狛犬	大字教楽来1114 教楽来天満神社
史 跡	昭37. 7. 16	歴代三池藩主墓地	大字今山2585 紹運寺ほか
”	昭38. 7. 11	上内立花内膳家墓地	大字上内2248
天 然 記 念 物	昭41. 9. 30	上内八幡宮のイチイガシ	大字上内1528 上内八幡宮
”	昭44. 6. 11	玉垂神社の大樟	大字岬2363 玉垂神社
”	昭61. 4. 16	一ノ尾のアラカシ	大字教楽来841
”	昭61. 4. 16	下正原のシラカシ	大字勝立1685
民 俗 文 化 財	昭37. 7. 16	焚石山鎮守社稲荷石祠	大字宮崎52-2 森宅
”	昭50. 3. 18	岡天満宮祭礼行事	大字上内 岡・坂井地区



---

# 大牟田市統計年鑑

---

平成 20 年 版

平成 22 年 7 月 発 行

編 集 大牟田市企画総務部総務課  
大牟田市有明町2丁目3番地  
電 話 0944(41)2551

---

発 行 所 大 牟 田 市 役 所

---

