

昭和 24 年 版

# 統計年鑑

大 牟 田 市



大牟田市役所廳舎（本館）全景

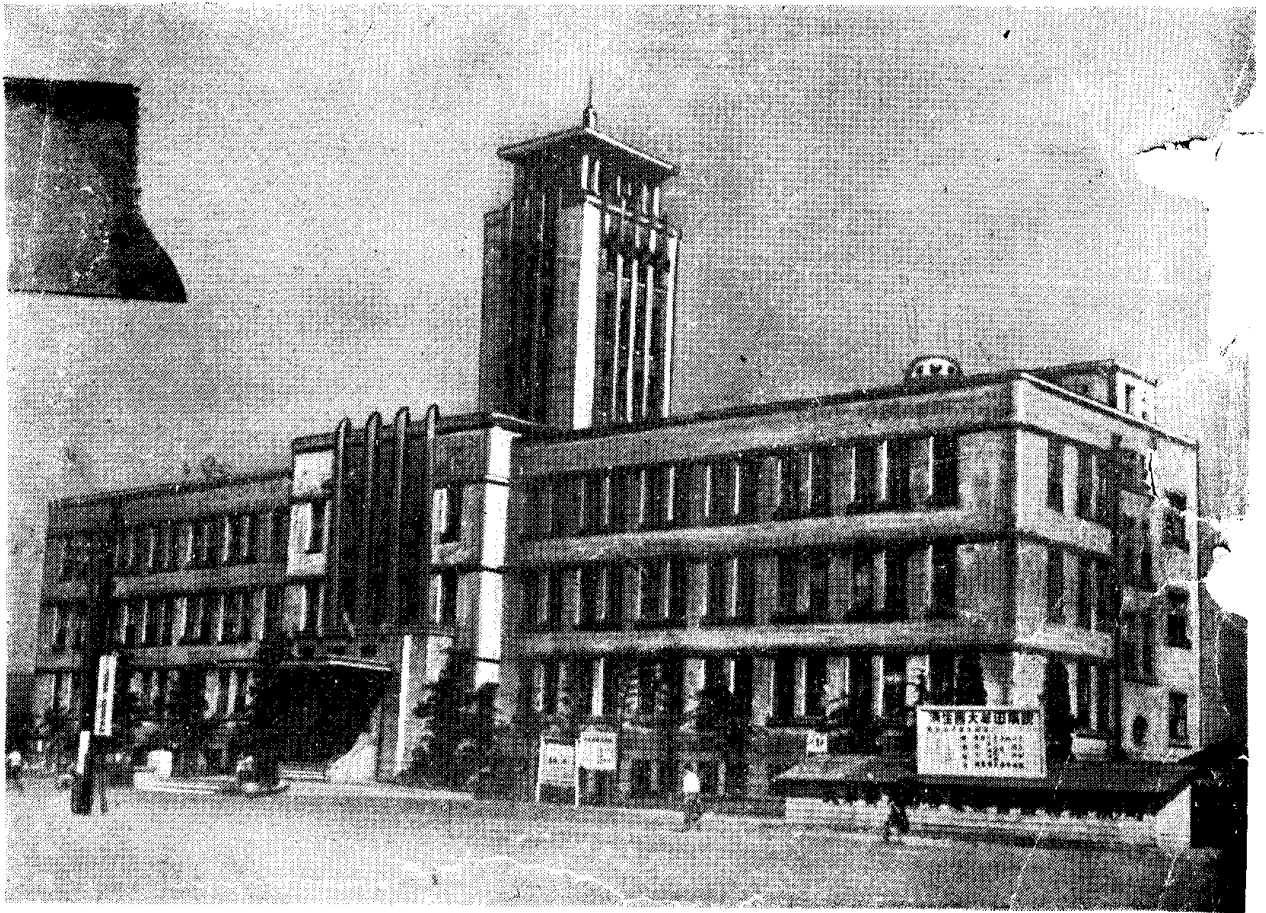

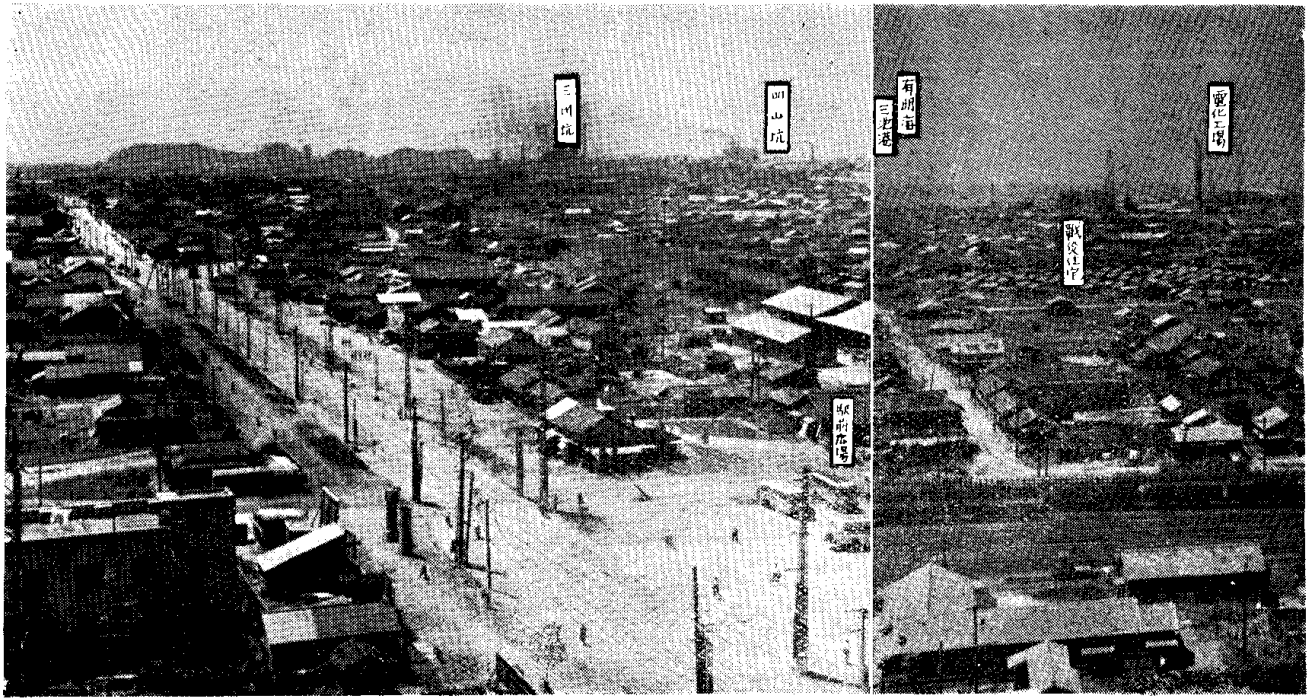

【 市 廳 舍 屋 上 】

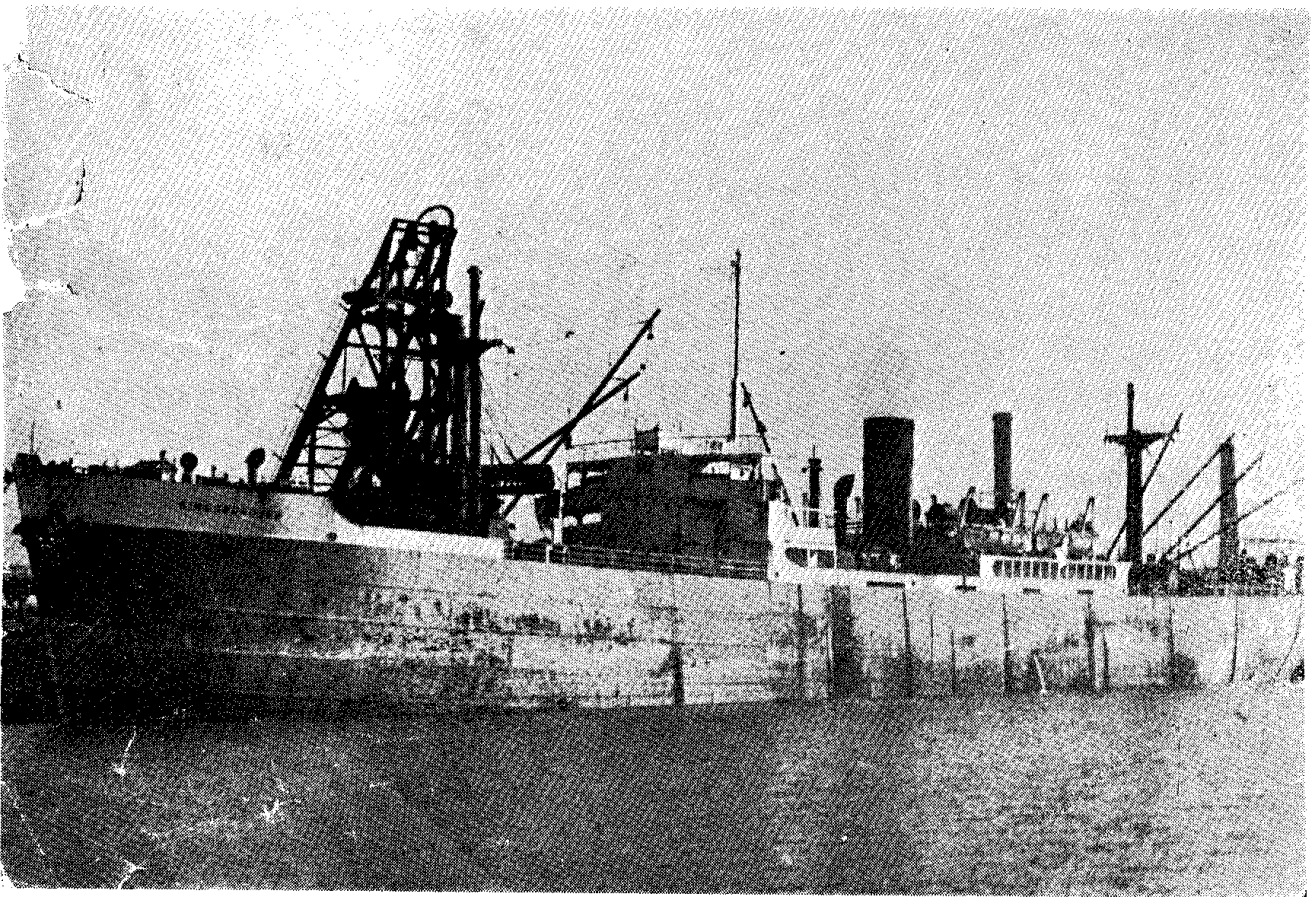

【 三 池 】

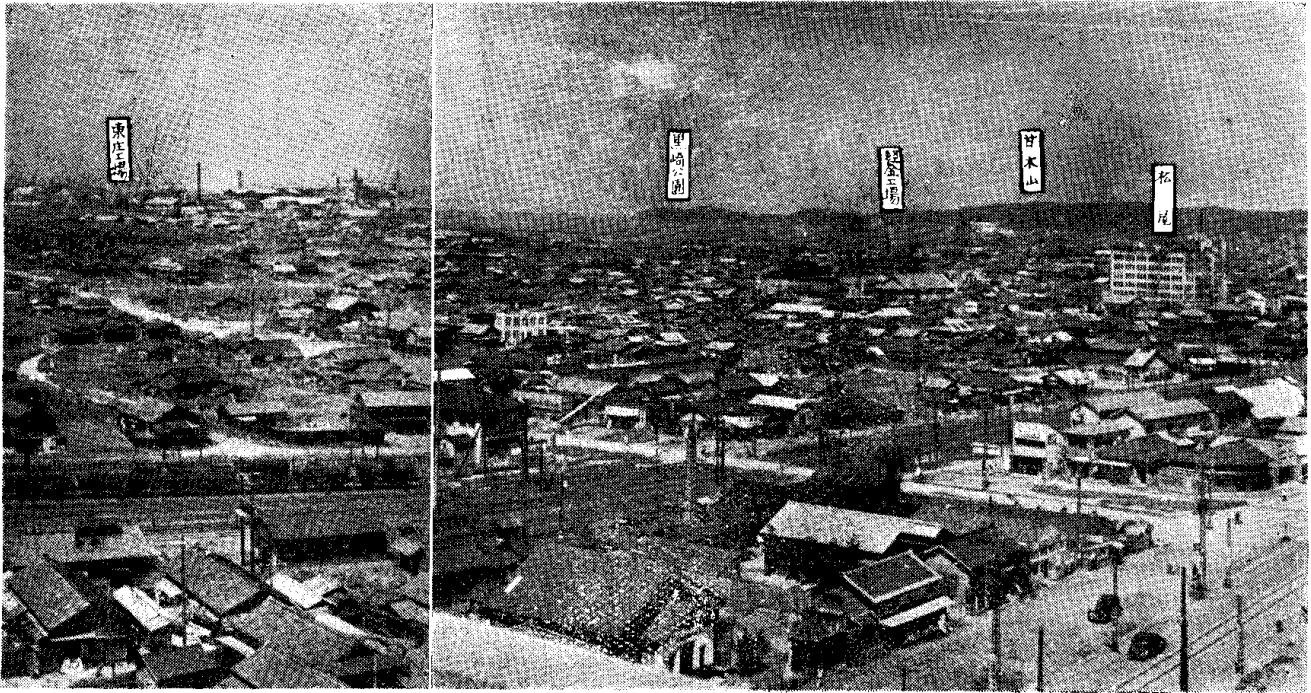

【 展 望 の 内 市 より 】

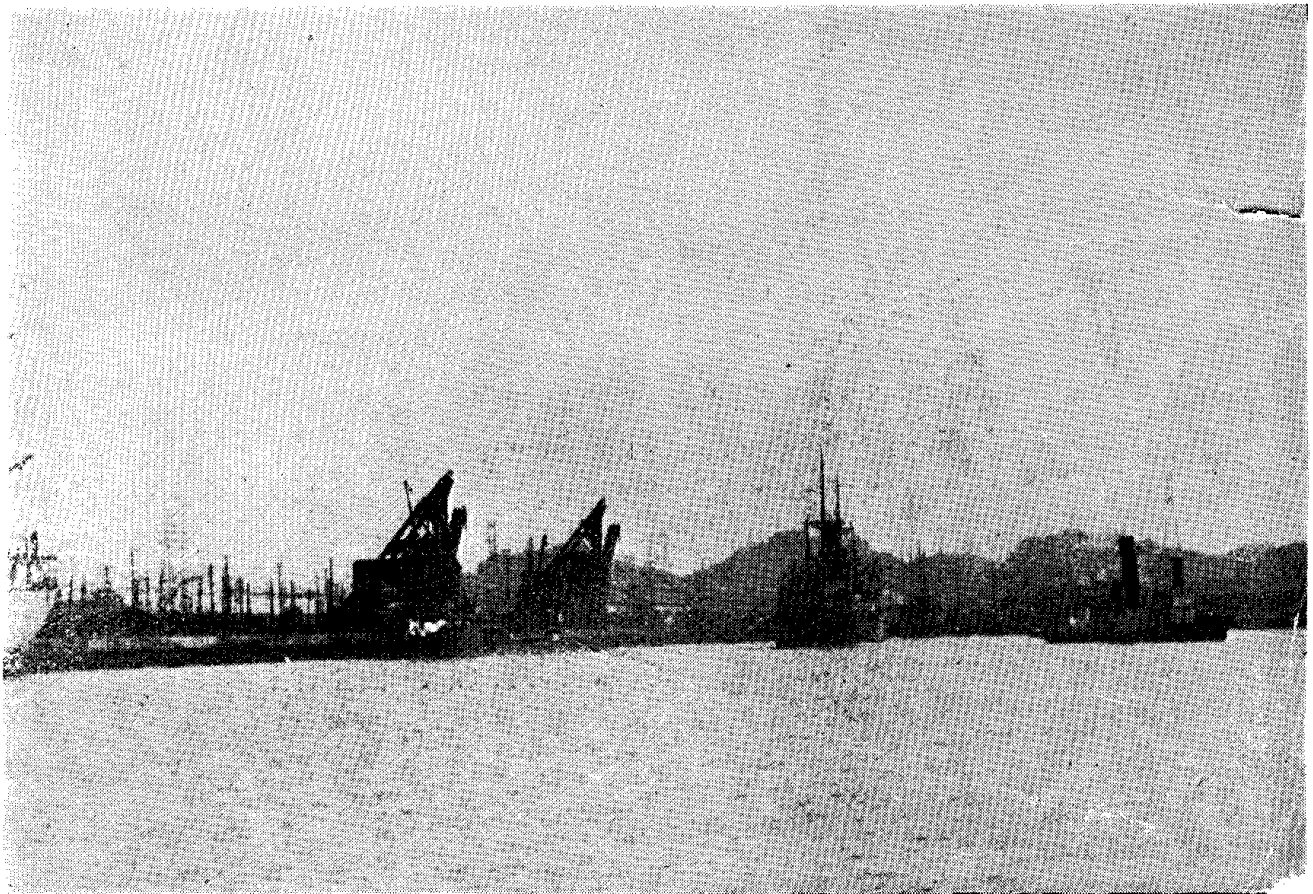

【 港 】

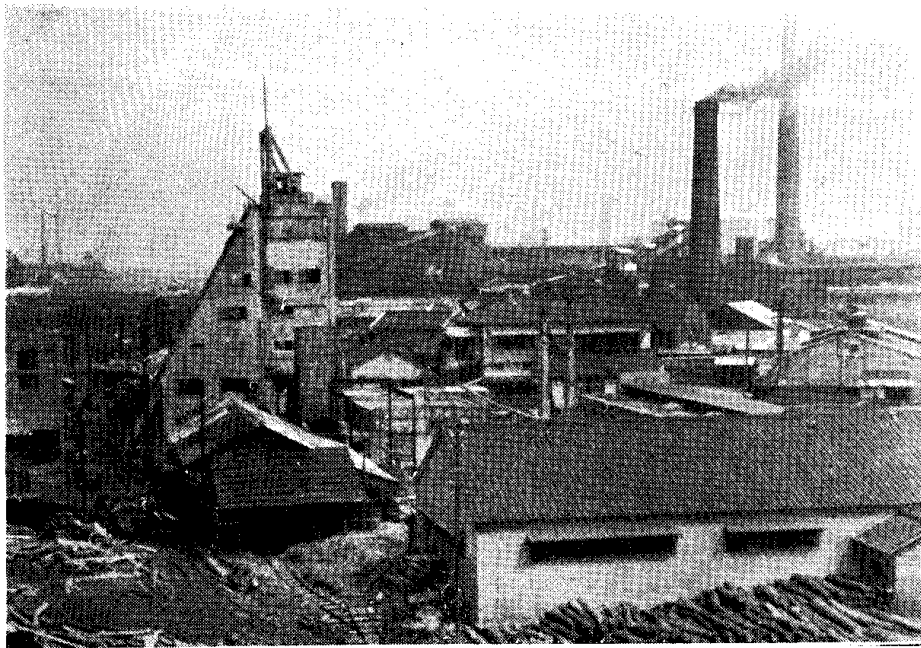

【宮ノ浦鑛外觀】

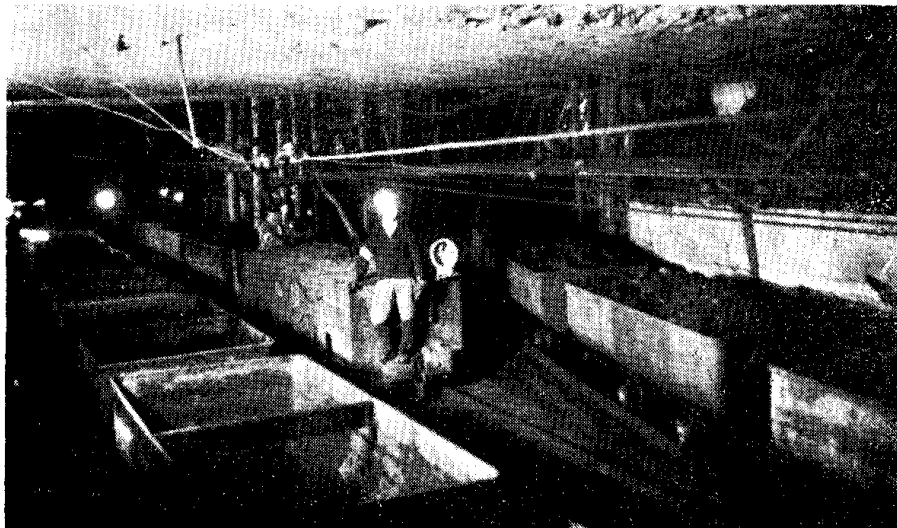

【炭坑坑内作業】



【炭坑坑内作業】

# 男女別人口帯累年比較表

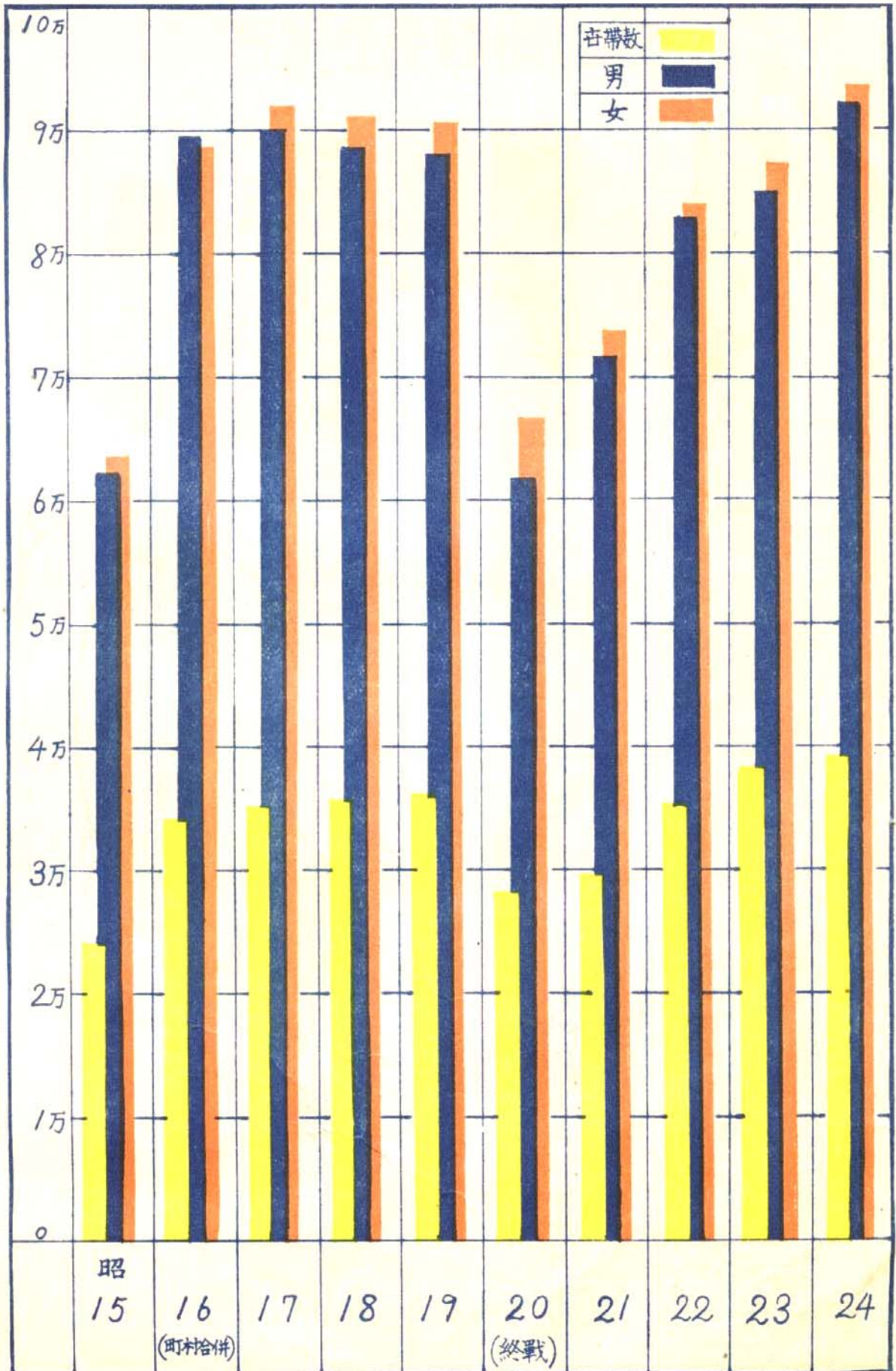

# 職業別就業者数

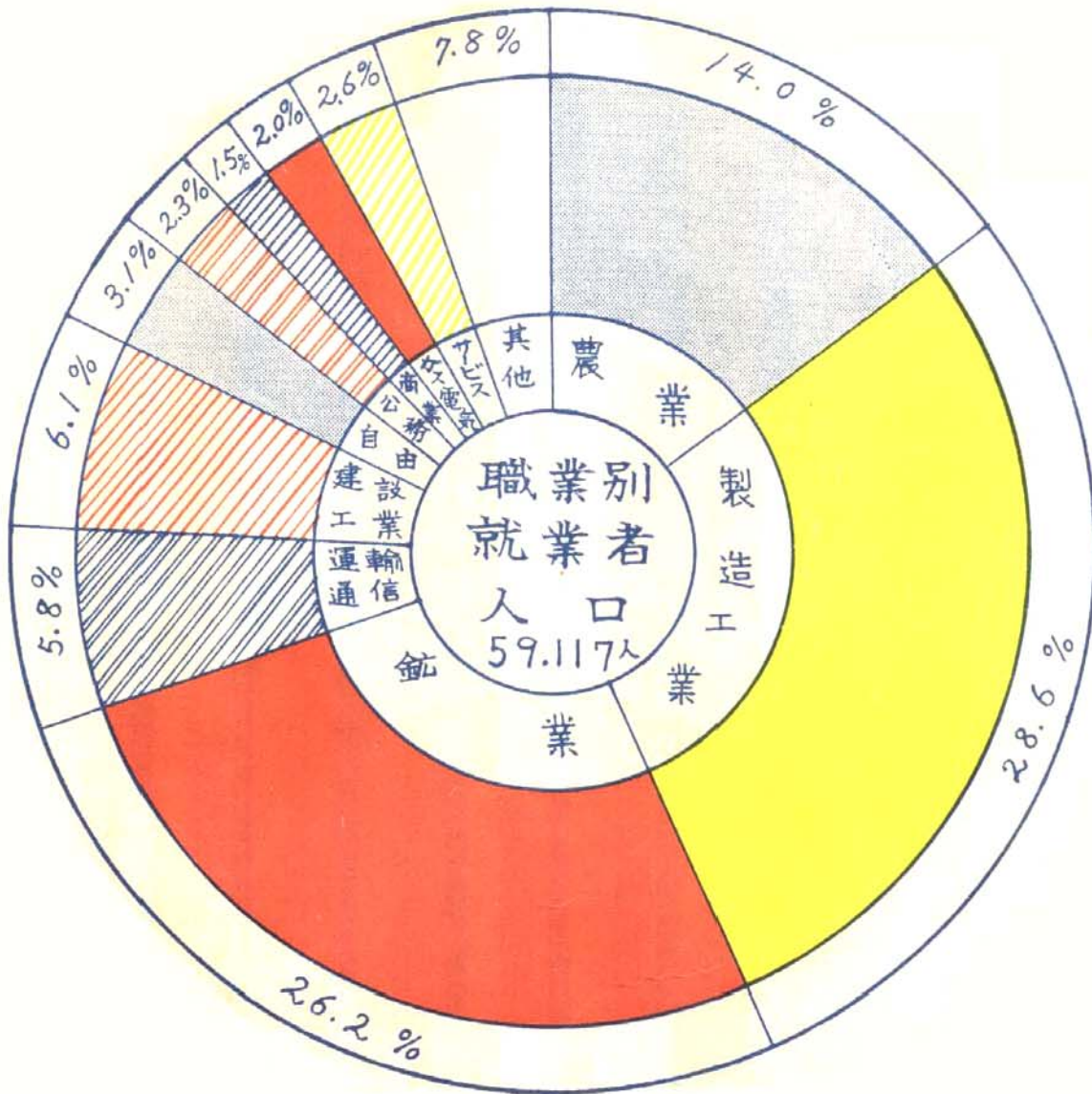

昭 22. 10. 1. 調査



# 石炭生産目標比較表

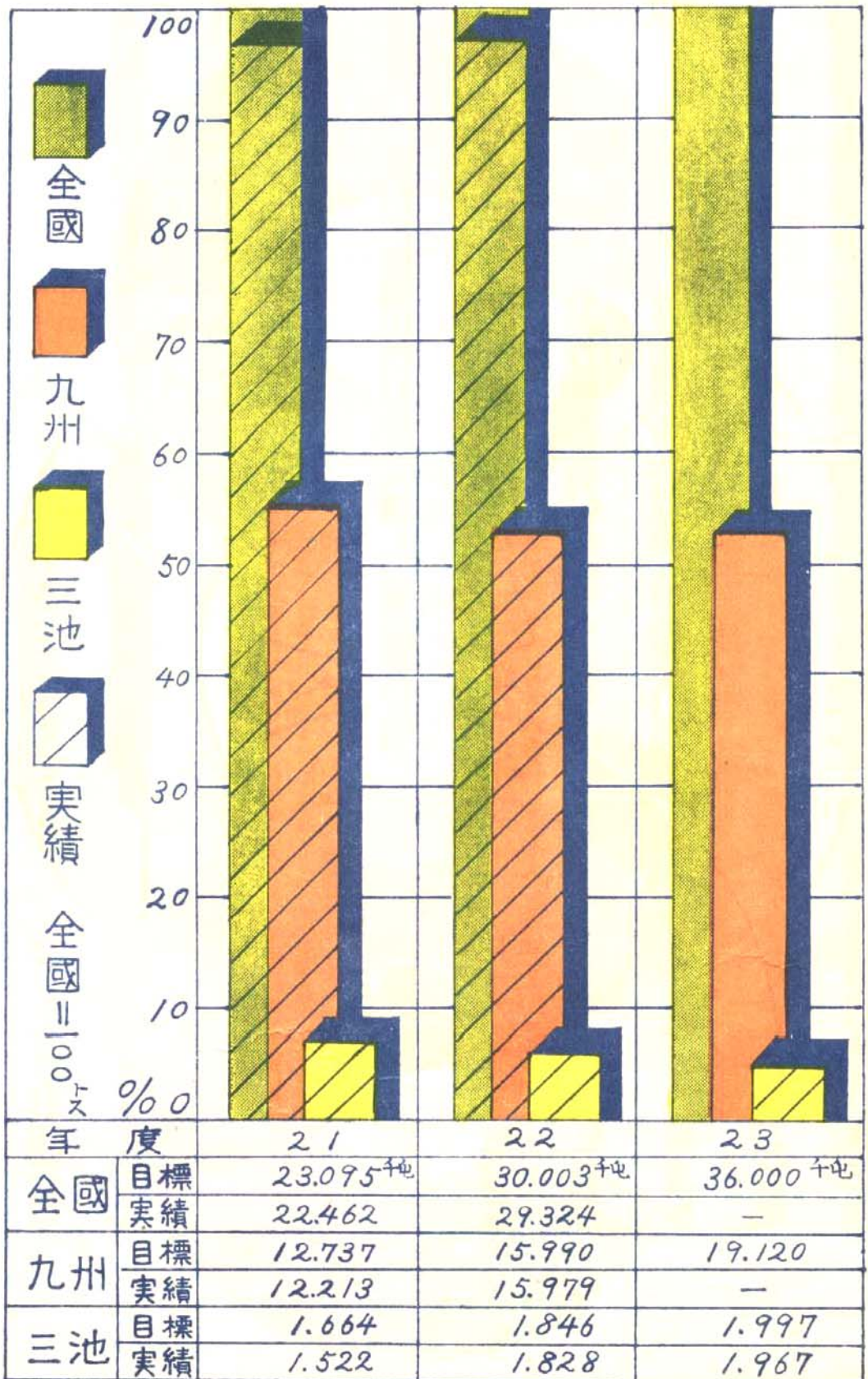

# 昭和二十四年度 豫算額

歳 出

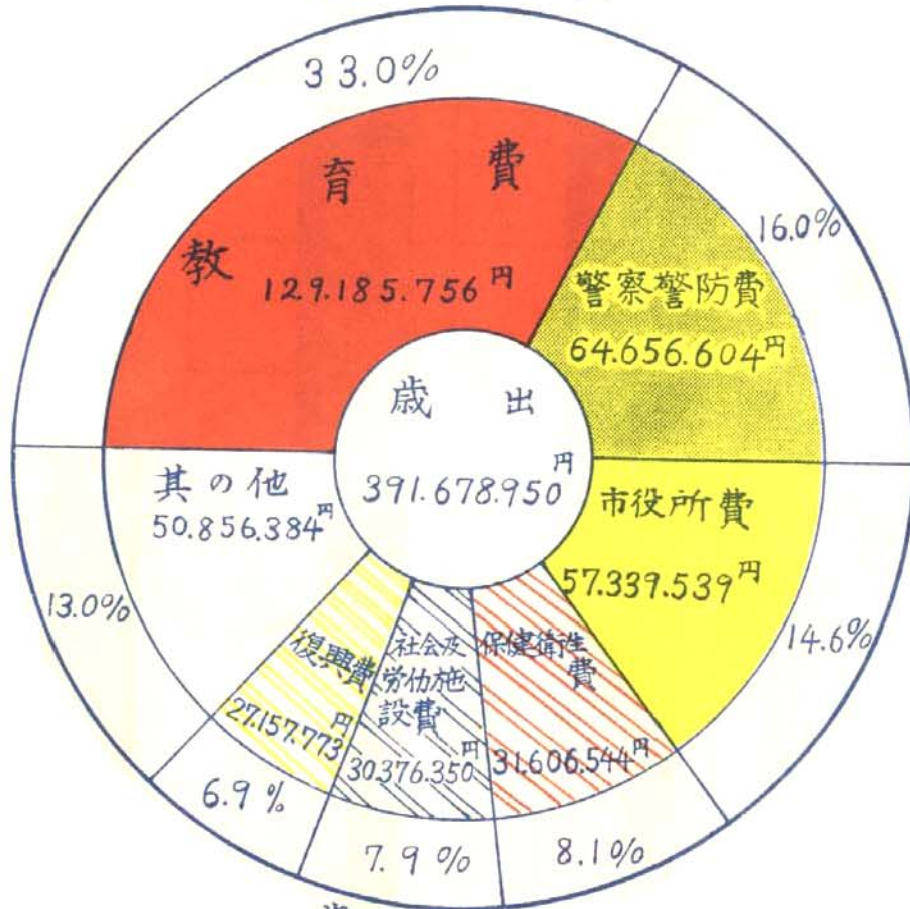

歳 入

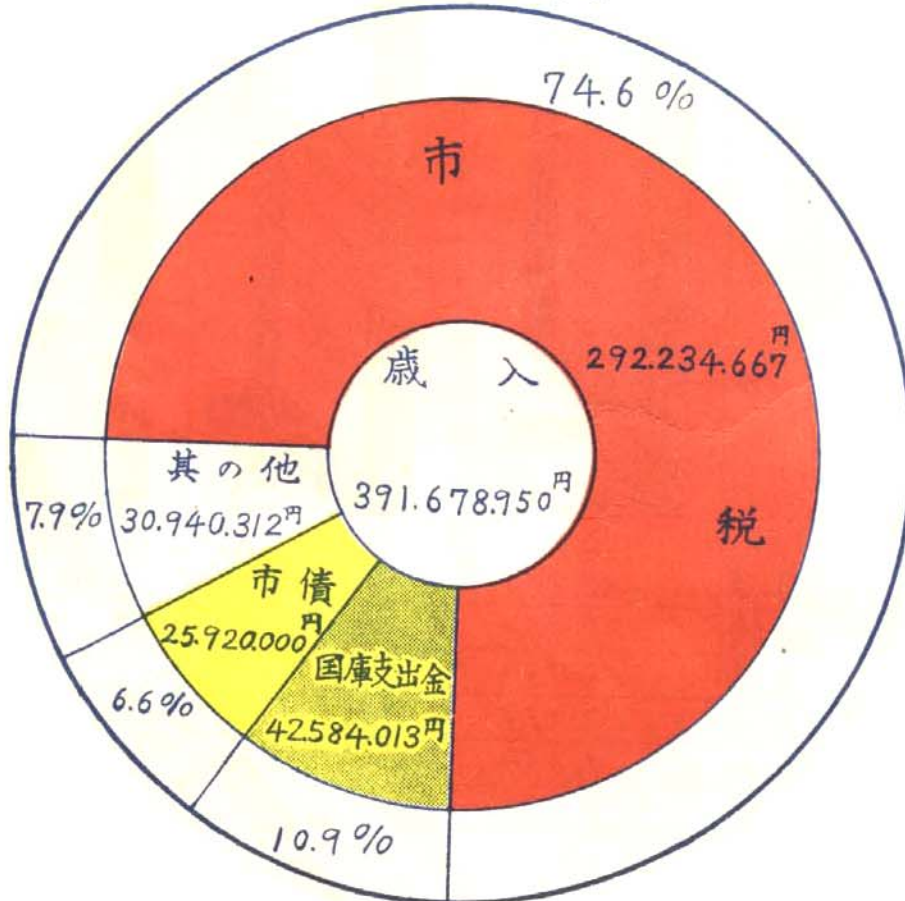

# 大牟田市行政地図

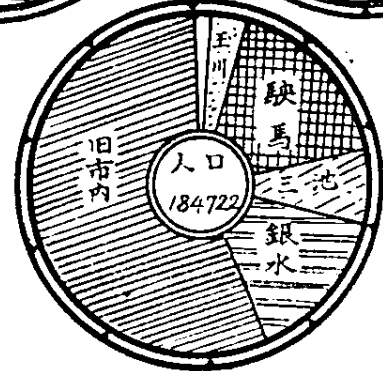
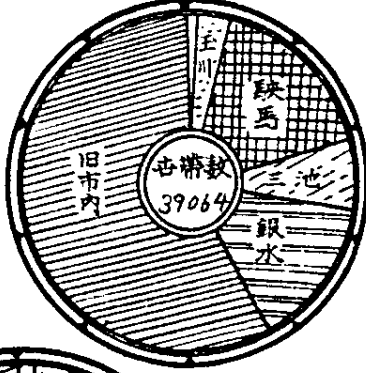
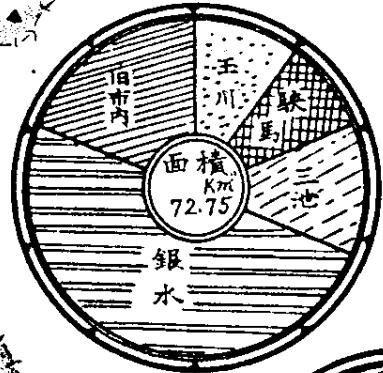
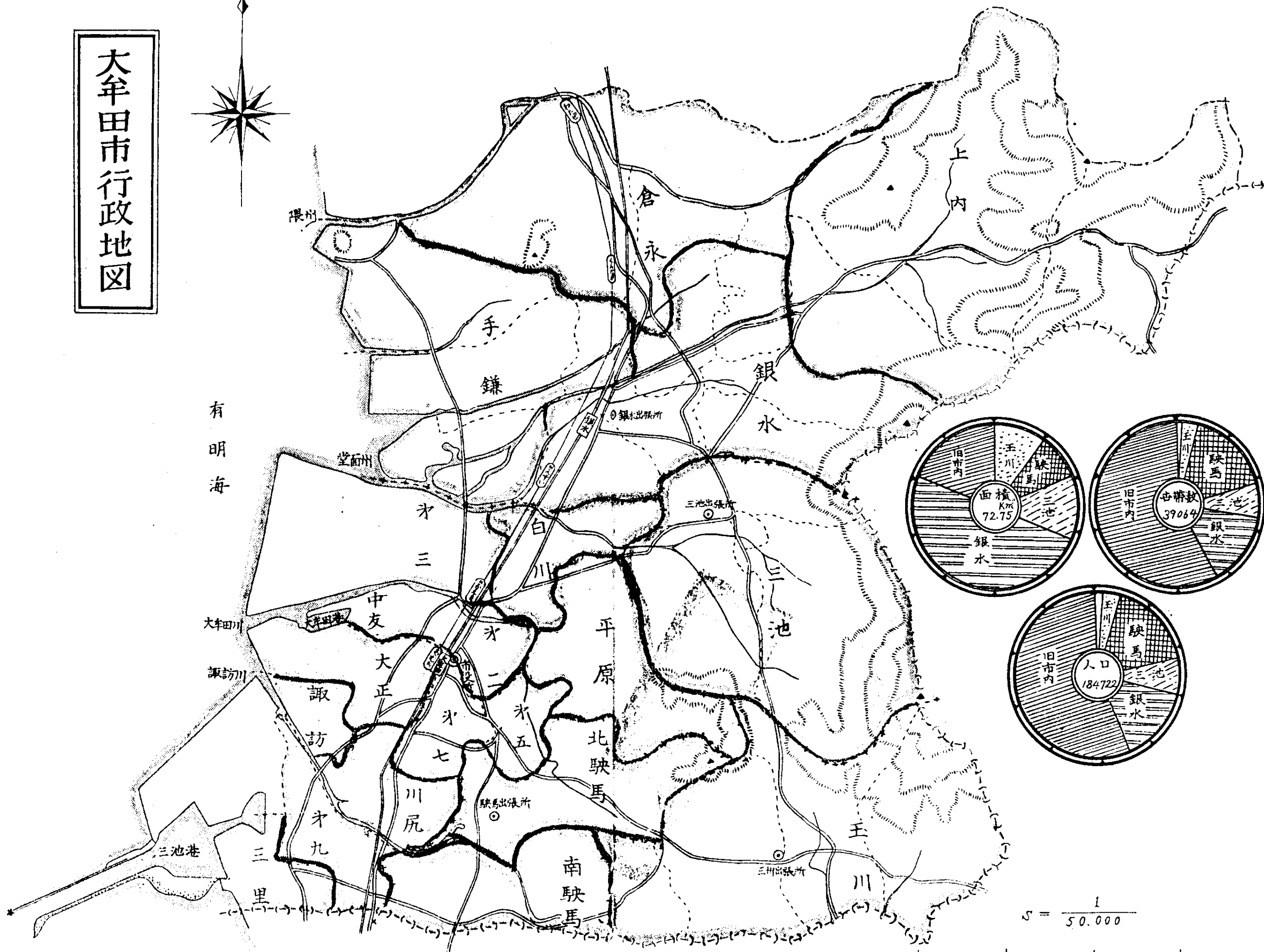
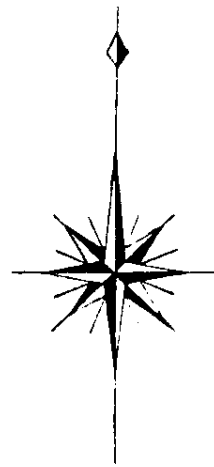

1  
50,000

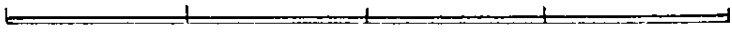



大牟田市復興都市計画畵

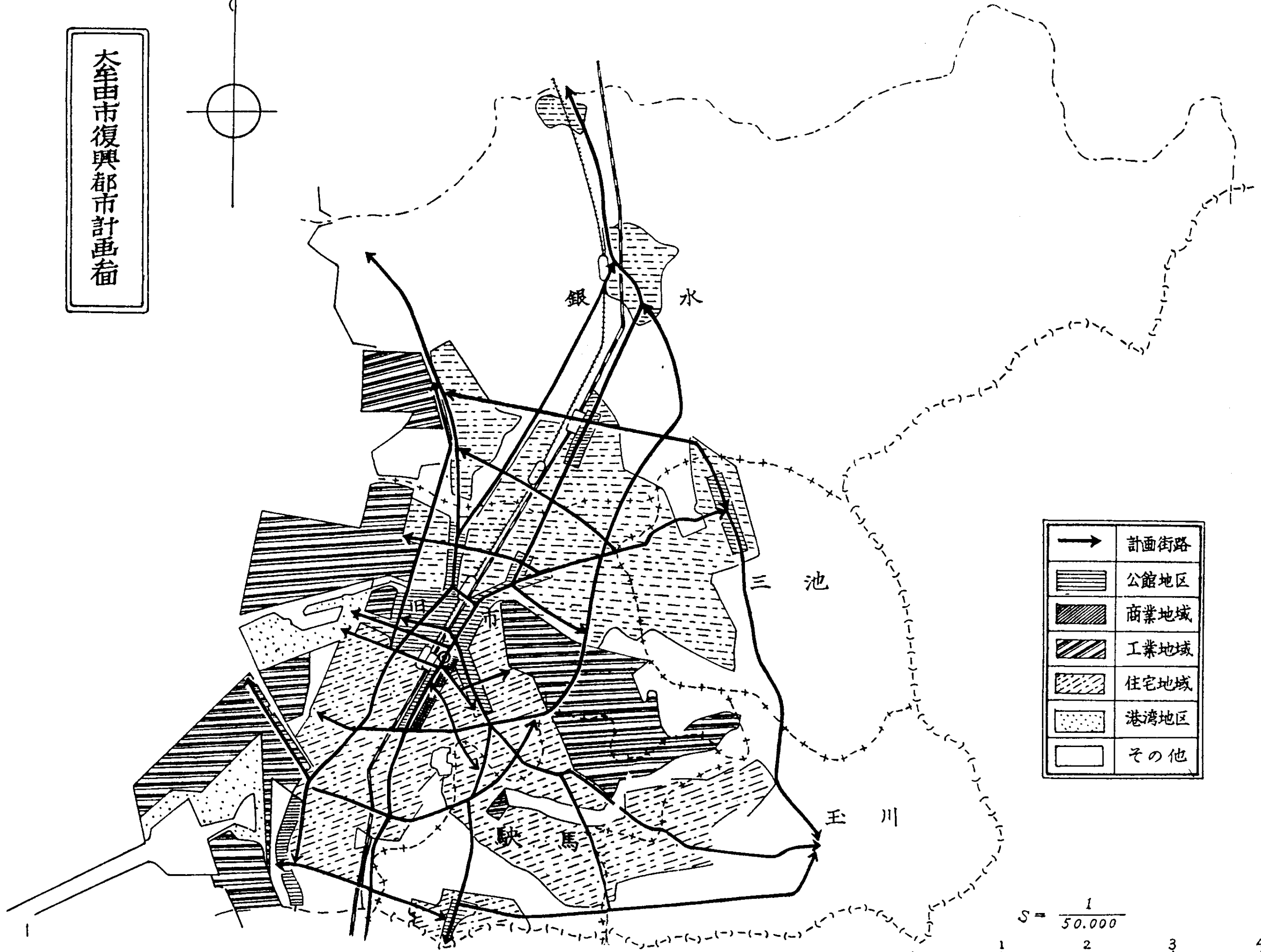
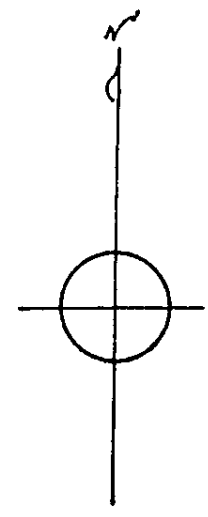

→	計画街路
▨	公館地区
▩	商業地域
▧	工業地域
▦	住宅地域
⋯	港湾地区
□	その他

$S = \frac{1}{50.000}$

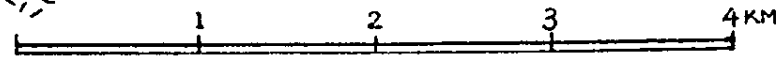



## は し が き

---

- 1 この「統計年鑑」は大牟田市の市勢各般にわたつてその現況を計數的に表現した
- 2 この「統計年鑑」の様式及内容は先に總理府統計局より示された標準規畫によつた
- 3 この「統計年鑑」は戦後復版第一號で昭和17年以來8ヶ年ぶりに復刊した
- 4 この「統計年鑑」は昭和24年版とし内容は昭和23年中の資料を基準としこれに過去7ヶ年間の計數を配置した
- 5 この「統計年鑑」は外姿内容共に改良すべき点が多いが差當り復刊第一号として今後の基磐を確立した点にその意義を求め今後順次完全を期する事とした

---

大牟田市役所調査課





# 大牟田市統計年鑑目次

<b>第一編 沿革及土地氣象</b>		
1	沿革	1
	(1) 大牟田の歴史	
2	土地	2
	(2) 位置	
	(3) 地勢	
	(4) 面積	
	(5) 河川調	
3	氣象	3
	(6) 昭昭17年~23年氣溫 降水量	
	(7) 昭和23年氣象月表	
	(8) 昭和23年氣象類別月表	
<b>第二編 人口</b>		
1	人口靜態	5
	(9) 各年別人口世帯表	
	(10) 地區別人口世帯數	
	(11) 人口密度	
	(12) 産業別人口	
2	人口動態	7
	(13) 人口動態	
	(14) 昭和23年年令別男女別死亡者數	
	(15) 出入寄留人口	
	(16) 第三國人調	
<b>第三編 産業</b>		
1	農業	9
	(17) 經營規模別農家數	
	(18) 終戦時と現在の自小作農家異動比較	
	(19) 收入別兼業別農家數	
	(20) 年令別農家人口	
	(21) 地域別經營田畑面積	
	(22) 終戦後の經營田畑面積の増減	
	(23) 農家經營耕地面積狹廣別役畜數	
	(24) 昭和20~23年主要農産物調	
	(25) 昭和21~23年主要食糧供出実績表	
2	畜産業	10
	(26) 地域別家畜家禽數	
	(27) 昭和18~23年屠畜狀況調	
	(28) 農業協同組合調	
3	水産業	11
	(29) 専業・兼業・漁業組合別漁家數	
	(30) 所有漁船數	
	(31) 昭和21~23年漁獲數量	
4	鉦業	11
	(32) 昭和23年月別従業員調	
	(33) 昭和17~23年石炭生産高	
	(34) 昭和23年月別出炭量	
5	工業	12
	(35) 經營組織別工場數	
	(36) 業種別事業數並従業員給與金總額	
	(37) 工業生産	

	6 電	氣	.....	13
			( 38) 電氣事業所従業者給與金	
			( 39) 昭和23年月別電力生産額	
	7 水	道	.....	14
			( 40) 昭和18~23年水道用地鉄管其他	
			( 41) 昭和18~23年給水栓及戸数類別	
			( 42) 昭和18~23年給水料金	
	8 ガ	ス	.....	15
			( 43) ガ ス	
	9 干	拓	.....	15
			( 44) 有明海三池干拓計画概要	
第四編	交	通		
	1 道	路	.....	17
			( 45) 道路延長調	
			( 46) 補裝道路區分別調	
			( 47) 橋梁数	
	2 國	鉄	.....	17
			( 48) 各駅乗降客及手荷物数	
			( 49) 國鉄貨物取扱数	
			( 50) 昭和23年主要発送貨物調	
			( 51) 昭和23年主要到着貨物調	
	3 私	鉄	.....	20
			( 52) 昭和23年西日本鉄道乗降客数	
	4 市内電車	その他	.....	21
			( 53) 市内電車	
			( 54) 三池~島原間渡船乗降人員調	
			( 55) 諸車調	
	5 バ	ス	.....	22
			( 56) 市内西鉄バス	
	6 船	舶	.....	22
			( 57) 昭和23年人港船舶調	
			( 58) 在籍船舶調	
	7 通	信	.....	23
			( 59) 昭和20~23年小包郵便	
			( 60) 昭和21~23年電信発着数	
			( 61) 昭和20~23年電話加人者市外通話料	
	8 報	道	.....	24
			( 62) 新聞及放送	
第五編	經	済		
	1 商	業	.....	25
			( 63) 商業分類別事業所数	
			( 64) 商店街	
	2 物	價	.....	25
			( 65) 物價指數	
	3 金	融	.....	26
			( 66) 金融事業所分類表	
			( 67) 銀行調	
			( 68) 郵便局	
			( 69) 無盡	
			( 70) 市營公益質屋	
	4 貿	易	.....	28
			( 71) 三池港	
			( 72) 大牟田港	
	5 配	給	.....	29
			( 73) 配給登録店	
			( 74) 主食配給実績表	

<b>第六編</b>	<b>事業所會社</b>		
	1 事業所	.....	33
		( 75) 産業分類別事業所数並従業員数	
		( 76) 産業分類別會社及従業員調	
	2 會社	.....	33
		( 77) 種類別會社数	
<b>第七編</b>	<b>地方財政</b>		
	1 一般會計	.....	35
		( 78) 昭和24年度大牟田市予算表 當初予算	
		( 79) 累年別市財政計表	
		( 80) 累年別決算表	
	2 特別會計	.....	37
		( 81) 昭和24年度予算	
		( 82) 特別會計累年別決算表	
	3 地方債	.....	38
		( 83) 地方債目的別現在高調	
	4 財 産	.....	38
		( 84) 市有財産	
<b>第八編</b>	<b>行 政</b>		
	1 行政機構	.....	39
		( 85) 市役所行政機構表	
		( 86) 歴代三役	
		( 87) 吏員数 警察消防別掲	
		( 88) 吏員実態調査 容体708人	
	2 議会及議員	.....	41
		( 89) 市議会	
		( 90) 市出身各議員	
		( 91) 歴代市会議長及副議長	
	3 選 舉	.....	42
		( 92) 衆議院議員選舉有権者調	
		( 93) 各種選舉狀況	
		( 94) 投票所開票所及有権者調	
	4 官 公 署	.....	43
		( 95) 官公署調	
	5 政黨協會團體	.....	43
		( 96) 政黨協會團體等一覽表	
<b>第九編</b>	<b>司法警察消防</b>		
	1 司 法	.....	45
		( 97) 司法機構	
		( 98) 昭和23年登記件数調	
		( 99) 昭和23年民事訴訟調	
	2 警 察	.....	45
		(100) 警察職員定員並現在人員	
		(101) 巡查派出所區劃名稱	
		(102) 昭和18~23年刑法犯々罪市内発生並檢舉調	
		(103) 昭和21~23年經濟違反檢舉表	
		(104) 警察取締營業者数	
		(105) 昭和17~23年遺失物拾得物表	
		(106) 昭和21~23年交通事故	
	3 消 防	.....	48
		(107) 消防署機構表	
		(108) 消防團	
		(109) 消防設備	
		(110) 消防水利	
		(111) 特別消防対象物	
		(112) 火災発生調	

<b>第十編</b>	<b>教育 宗教</b>	
	<b>1 教 育</b>	51
	(113) 昭和21—23年学校調	
	(114) 小学校	
	(115) 中学校	
	(116) 高等学校	
	(117) 昭和18—23年学令兒童調	
	(118) 神社	52
	(119) 寺院	
	(120) 教会	
<b>第十一編</b>	<b>厚生 労働 住宅</b>	
	<b>1 社会事業</b>	53
	(121) 社会事業施設	
	(122) 授産狀況	
	(123) 生活保護法ニヨル取扱調	
	(124) 市營住宅一覽表	
	(125) 戰災者復員者等調	
	(126) 戰災者未亡人実態調査	
	<b>2 医 療</b>	54
	(127) 医師分布狀況	
	(128) 病院調	
	(129) 昭和23年度市立病院患者取扱數	
	(130) 昭和23年法定傳染病月別男女別發生表	
	(131) 昭和23年性病患者發生轉歸狀況	
	(132) 昭和23年結核患者發生死亡數	
	<b>3 勞 働</b>	57
	(133) 男女年令別労働力人口	
	(134) 事業所勤勞者月別男女年令區分別給與調	
	(135) 昭和23年度月別職業紹介狀況	
	(136) 労働組合調	
	(137) 労働組合連合團體	
	(138) 労働爭議發生件數	
	<b>4 住 宅</b>	61
	(139) 居住々宅調	
	<b>戰 災 及 復 興</b>	
	<b>1 戰災被害</b>	63
	(140) 戰災被害狀況	
	<b>2 復 興</b>	64
	(141) 戰災復興都市計回事業一覽	
	(142) 復興狀況	
<b>第十三編</b>	<b>行 樂 觀 光 行 事</b>	
	<b>1 行樂保健</b>	65
	(143) 行樂施設	
	<b>2 觀 光</b>	65
	(144) 觀光地	
	<b>3 行 事</b>	66
	(145) 主々行事	

# 第一編 土地沿革及氣象



# 昭和24年版 大牟田市統計年鑑

## 第一編 沿革及土地氣象

### 1 沿革

#### (1) 大牟田の歴史

時 代	年 代	主 な 事 項
古 代		景行天皇高田行宮に居たもう時高さ970丈に及ぶ歴木の巨木があつたのに因み「御木の國」と稱せらる
平安朝時代	延喜の頃	三毛郡と稱せらる
鎌倉時代	建久3年	今山岳の活動によつて「三つの池」が出現したので頼朝の時三池と稱せらる
室町時代	文明元年	傳治左衛門といふ一農夫山中で焚火中に燃える石(石炭)を発見した
豊臣時代	慶長の頃	立花氏 三池氏領治す
徳川時代	寛文4年	平塚善右衛門早鐘山の谷に堤を築く
	享保6年3月	小野春信藩主から平野鷹取山の地を賜り同年11月此處に石炭の採掘を始める
	寛政3年	三池藩主立花種周は石山御用掛を置き石山法度を定め石炭を採掘せしめた
	享和3年	上内の立花内膳吉ヶ谷の大堤を築く その面積6町5反余り
	文化3年6月	三池藩主移封
	〃 9年一	伊能忠敬の一行三池郡地方測量
	天保6年	柳河藩士小野寛隆平野山の地を買ひ六處に坑を穿ひ石炭の採掘を始めた
明治時代	安政3年3月	立花氏石炭を幕府に献納
	明治 2. 6. 24	立花恭泰三池藩知事に任ぜらる
	〃 4. 7. 12	三池藩士炭石炭採掘を願出す
	〃 4. 7. 14	三池藩は三池縣と成る
	〃 6. 5. 一	炭坑一圓官山となる
	〃 6. 一 一	天梁御木、威休等の小学校設立
	〃 11. 2. 一	大浦坑より大牟田川口に至る馬車鉄道完成
	〃 17. 一 一	鉾山本局と七浦坑間に始めて電話架設
	〃 21. 4. 21	大藏省鉾山拂下規則を告示し8月1日拂下入札を行ふ三井組の名義人佐々木八郎に455万円にて落札し翌年1月より三井炭鉾社名義にて營業開始
	〃 22. 4. 1	町村制実施大牟田横須、稻荷、下里は大牟田町となり三池、新町、今山、歴木は三池町となる
	〃 22. 6 一	初代大牟田町長水野澄治氏就任
	〃 24. 4. 一	九州鉄道株式会社線久留米、高瀬間開通大牟田駅開設
	〃 32. 4. 25	三池郡役所三池町より大牟田町に移る
	〃 32. 一 一	三池港起工
	〃 35. 11. 3	大牟田港起工
	〃 36. 4. 25	大牟田郵便局に電話開始
	〃 41. 4. 一	三池港竣工
	〃 45. 10. 1	三川村三川町となる
大正時代	大正 6. 4. 1	市制施行 7月3日市長巖谷忠順氏就任
	〃 6. 5. 一	炭山創業 翌7年8月15日三井鉾山株式会社組織改定鉾業所、港務所、製煉所、染料工業所、製作所を設く
	〃 10. 8. 4	上水道市内一部通水開始
	〃 15. 3. 一	3月20日より4月25日迄市制十週年記念國産共進会開催
	〃 15. 4. 15	銀水駅開設
	〃 15. 7 一	三池郡役所廢止
昭和時代	昭和 2. 12. 1	大牟田電氣軌道旭町より四山迄2哩72鎖敷設竣工
	〃 2. 4. 1	市制10週年
	〃 4. 4. 1	三川町市に編入
	〃 5. 2. 4	公益質屋一本町の新築建物にて開所
	〃 8. 5. 27	市役所火災
	〃 9. 5. 8	腸チブス流行、患者大牟田市512人、三池、銀水70余人
	〃 9. 10. 12	市役所新築基礎工事着手
	〃 11. 3. 15	市役所新築落成 (總工費402,680円 高サ一112尺 建坪一416坪 延坪一1,565坪)
	〃 12. 4. 1	市制20週年
	〃 13. 4. 17	駛馬村町制施行
	〃 13. 10. 1	九州鉄道株式会社の電車榮町まで開通

時 代	年 代	主 な 事 項
〃	14. 7. 1	九州鉄道株式会社の電車榮町大牟田駅間開通
〃	16. 4. 1	玉川村・駿馬町・三池町・銀水村市に編入
〃	16. 12. 8	大東亞戦争発生
〃	17. 8. 27	全市未曾有の風水害に襲はる
〃	18. 7. -	大牟田消防署開設
〃	20. 7. 27	市内中心地工場地帯甚大な戦災に遭ふ
〃	20. 8. 15	終 戦
〃	22. 4. 1	市制30週年
〃	22. 6. 1	各校區に駐在員を設置
〃	22. 9. 1	連絡員を設置
〃	22. 11. 1	銀水・三池・駿馬・玉川に出張所を設置しこの地域の駐在員を廢止
〃	23. 11. 1	駐在員を全面的に廢止
〃	23. 4. 1	自治振興區を設け自治振興員を置く(全市248區)

## 2 土 地

### (2) 位 置

東 經 130°26'                      北 緯 33°01'  
 東 ..... 福岡縣山門郡並熊本縣玉名郡                      西 ..... 有明海  
 南 ..... 熊本縣荒尾市    北 ..... 福岡縣三池郡高田村

### (3) 地 勢

地勢は東と北に山岳丘陵を負ひ西と南は平坦で市街地は主としてこの地區に發展する。地下は所謂三池炭の炭層よりなり氣候は極めて溫暖で乾濕も亦適度である

### (4) 面 積

面 積	距 離				極 地			
	東	西	南	北	東	西	南	北
72.7582K <sup>2</sup>	12.5KM		10.8KM		大字四ヶ	新 港 町	大字東米生	大字上内

地 區 別						
地 區 名	全 市	旧 大牟田	銀 水	三 池	駿 馬	玉 川
面 積	72.75 k <sup>2</sup>	13.31	36.34	8.89	6.53	7.68

昭和17—23年. 有租地. 地目別面積 (單位. 反但し宅地坪) (市稅務課)

年度別 地目別	年度別						
	1 7	1 8	1 9	2 0	2 1	2 2	2 3
田	14,870	14,870	14,866	14,651	14,497	14,464	14,544
畑	11,024	11,014	10,928	10,922	10,889	10,852	10,842
山 林	7,325	7,313	7,304	7,258	7,258	7,248	7,257
原 野	1,105	1,104	1,104	1,100	1,100	1,100	1,009
池 沼	73	74	158	299	229	215	214
雜 種	1,672	1,783	1,788	1,791	1,821	1,818	1,818
小 計	36,069	36,158	31,648	36,021	35,794	35,697	35,684
宅 地	2334,788	2333,943	2338,531	2406,243	2430,826	1807,782	2453,299

### (5) 河 川 調 (市土木課)

縣 營	河川名	延 長	河川名	延 長	河川名	延 長	河川名	延 長	河川名	延 長	河川名	延 長
	白銀川	6,700m	隈 川	6,640	大牟田川	6,360	堂面川	5,850	諏訪川	4,130	計	29,680
	甘木川	4,500	森木川	2,500	長溝川	2,480	船津新川	2,200	中尾川	2,000	野間川	2,000
	妙見川	1,700	寺南川	1,700	鳶浦川	1,600	岡 川	1,500	釋迦川	1,300	笹谷川	1,100
	小坂川	1,000	白銀川	1,100	山口川	1,100	吉ヶ浦川	800	湯谷川	600	久保田川	600
	新 川	580	東山川	1,380							計	31,720



### 3 氣象

(6) 昭和17—23年氣溫. 降水量 (三池港務所)

年次	最高(F°)	最低(F°)	年平均(10時觀測)
17	38.8	-3.5	17.4
18	36.5	-6.0	17.1
19	37.7	-3.0	17.1
20	37.5	-5.2	16.9
21	37.8	-5.0	17.9
22	36.1	-4.7	16.9
23	36.7	-2.5	18.0

年次	最大月量(M.M)	最小月量(M.M)	年總量
17	514.3	11.1	1,604.7
18	251.8	14.3	1,352.3
19	237.3	11.1	1,185.1
20	567.3	6.6	2,008.6
21	514.3	34.1	1,856.0
22	264.5	21.6	1,214.8
23	347.6	17.1	1,450.3

都市氣象比較表(自昭和20年至昭和22年)

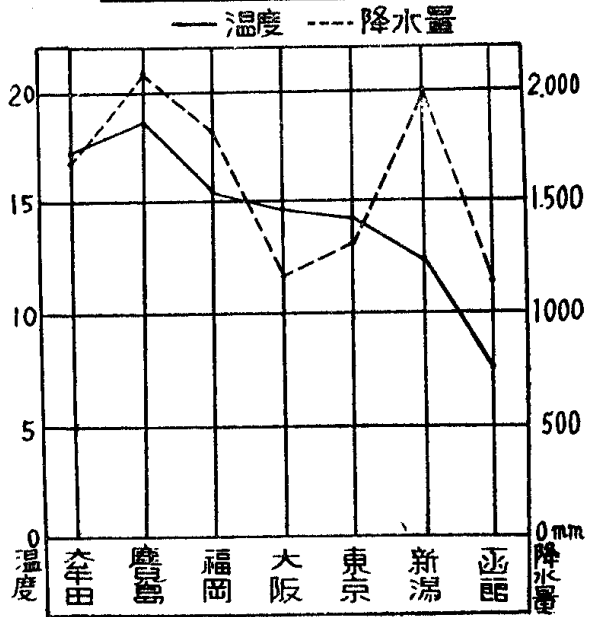

(7) 昭和23年氣象月表

(三池港務所)

月別	氣溫(F°)	降水量mm	氣溫			
			日	最高極(F°)	日	最低極(F°)
1	6.3	17.1	21	18.5	26 27	-2.5
2	8.0	57.7	26	17.5	6	-2.5
3	10.6	98.9	12	25.0	3	-1.7
4	17.2	99.9	8	26.3	6	3.0
5	20.3	130.7	23	29.5	2	7.8
6	24.1	132.9	20	32.7	7	12.2
7	26.8	347.6	7	34.5	8	20.5
8	29.2	178.2	19	36.7	19	18.9
9	26.0	181.7	1	34.7	18	11.0
10	21.6	29.4	4	32.3	31	5.7
11	14.4	61.2	6	24.5	29	0.6
12	11.8	115.0	26	20.3	16	0.8

(8) 昭和23年氣象類別月表

(三池港務所)

月別	天氣日報(日)								地震		風(米)	
	晴	曇	雨	雪	霜	雷雨	冰	疾風以上	有感	無感	最多風向	平均速度
1	14	17	4	7	2	-	-	12	-	-	NE	3.34
2	12	17	8	-	4	-	-	7	1	-	N	3.11
3	15	16	10	-	1	2	-	13	-	-	N	4.67
4	16	14	9	-	-	1	-	8	-	-	N	3.89
5	15	16	6	-	-	-	-	9	1	-	NW	3.52
6	16	14	6	-	-	-	-	9	-	-	S	3.82
7	11	20	21	-	-	5	-	17	-	-	S	4.58
8	19	12	8	-	-	3	-	5	-	-	N	3.07
9	15	15	11	-	-	1	-	12	-	-	N	3.98
10	18	13	5	-	-	-	-	10	-	-	N	3.77
11	18	12	8	-	-	-	-	9	-	-	N	1.50
12	19	12	13	-	-	2	-	8	-	-	N	2.71
計	188	178	109	7	7	14	-	119	2	-	N	3.67



## 第二編 人口



## 第二編 人口

## 1 人口靜態

## (9) 各年別人口世帯表

年	人 口			世 帯 数	備 考	
	男	女	計			
明治 22年	—	—	11,295	2,017	町 制 施 行	
23	—	—	12,864	2,289		
24	—	—	13,815	2,446		
25	—	—	13,905	2,472		
26	—	—	13,988	2,498		
27	—	—	15,626	2,756		
28	—	—	16,255	2,877		
29	—	—	16,872	2,981		
30	—	—	17,839	3,167		
31	—	—	18,381	3,291		
32	—	—	18,980	3,451		
33	—	—	20,521	3,632		
34	—	—	22,283	3,958		
35	—	—	24,371	4,292		
36	—	—	26,797	4,720		
37	—	—	27,662	4,894		
38	—	—	28,098	4,982		
39	—	—	30,811	5,493		
40	—	—	32,842	5,829		
41	—	—	35,414	6,225		
42	—	—	36,322	6,653		
43	—	—	39,206	6,972		
44	—	—	41,622	7,382		
大正元年	—	—	46,471	7,760		
2	—	—	46,909	8,017		
3	—	—	47,584	8,143		
4	—	—	58,050	8,753		
5	—	—	61,748	9,708		
6	35,594	32,216	67,810	10,394		市 制 施 行
7	37,412	33,772	71,184	11,063		
8	39,159	35,601	74,760	11,657		
9	40,737	37,085	77,822	12,264		
10	35,439	33,570	69,009	12,662		
11	36,282	34,981	71,263	12,743		
12	37,860	36,940	74,800	13,171		
13	38,489	37,694	76,183	13,274		
14	36,735	35,970	72,705	13,864		
昭和元年	38,085	37,353	75,438	13,931		
2	38,261	37,729	75,990	14,013		
3	38,784	38,166	76,950	14,253		
4	51,136	51,394	102,530	19,421		三 川 町 編 入
5	47,620	47,735	95,357	19,421		
6	48,230	48,624	96,854	19,358		
7	48,230	49,280	97,297	19,459		
8	48,713	49,359	98,072	19,569		
9	50,777	51,386	102,163	19,955		
10	53,022	53,609	106,631	20,329		
11	55,413	55,896	111,309	21,105		
12	57,047	58,092	115,139	21,619		
13	59,078	60,270	119,348	22,038		
14	61,231	62,632	123,863	22,696		

年	人 口			世 帯 数	備 考
	男	女	計		
15	62,451	63,390	125,841	23,338	
16	89,961	89,377	179,338	34,308	銀水 三池 駛馬 玉川合併
17	90,479	92,631	183,110	35,418	
18	88,612	92,292	180,904	35,881	4月1日現在
19	87,587	91,987	179,574	36,293	
20	61,574	66,103	127,677	28,624	終戦ノ年
21	71,119	73,058	144,177	30,253	4月26日現在
22	82,577	83,923	166,480	35,500	國勢調査 10月1日
23	91,368	91,230	182,598	38,551	12月31日
24	92,002	92,720	184,722	39,064	6月1日

備考 { 全國都市(233)中第26位 } 23-8-1  
 { 九州都市(34)中第5位 }  
 { 福岡縣都市(11)中第3位 } 常住人口調査結果

(10) 地區別人口世帯數 (24-5-31現在) (市調査課)

地區別	人 口			世 帯 数
	男	女	計	
旧市内	50,555	52,313	102,868	22,794
新市内	41,447	40,407	81,854	16,270
内	駛馬	16,472	16,536	7,003
	玉川	3,080	3,121	1,224
	銀水	13,546	14,231	5,442
	三池	6,046	6,519	2,531
準世帯計	2,303	-	2,303	70
合 計	92,002	92,720	184,722	39,064

大牟田市校區別人口分布図

----- 校区界  
 ○ 人口1,000人

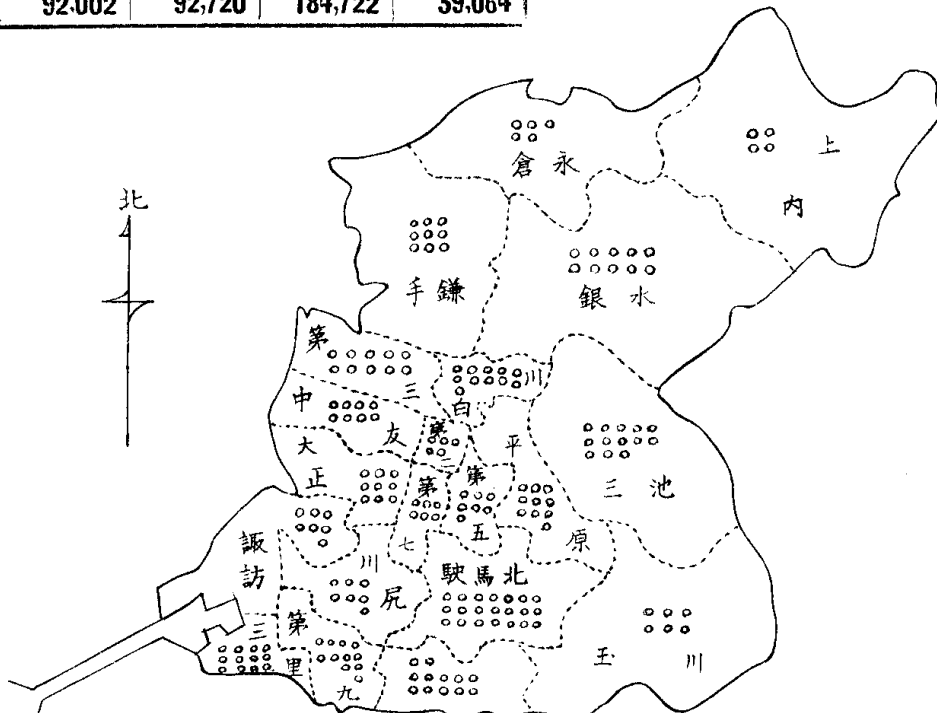

(11) 人口密度 駛馬南 (24-5-31現在) (市調査課)

地區別	人 口	比率	世 帯 数	比率	面 積	比率	密 度 (Km <sup>2</sup> )		一 世 帯 平 均	
							人 口	世 帯		
旧市内	102,868	55.7%	22,794	58.4%	13,307.20	18.3%	7,730.25	1,712.90	4.5	
新市内	79,504	43.1%	16,270	41.4%	59,451.00	81.7%	1,337.13	273.67	4.9	
内	駛馬	33,008	17.9%	7,003	17.9%	6,535.95	9.0%	5,050.22	1,071.45	4.7
	銀水	27,777	15.0%	5,442	13.9%	36,339.85	50.0%	764.36	149.75	5.1
	玉川	6,201	3.4%	1,224	3.1%	7,686.28	10.5%	806.76	159.24	5.0
	三池	12,518	6.8%	2,531	6.5%	8,888.92	12.2%	1,413.56	284.73	4.9
準世帯計	2,303	1.2%	70	0.2%	-	-	-	-	32.8	
合 計	184,722	100.0%	39,064	100.0%	72,758.20	100.0%	2,538.84	536.90	4.7	

(12) 産業別人口 (22-10-1) 市調査課  
(國勢調査)

産業別	性別	男	女	計	比率%
農業	業	3,173	5,134	8,307	14.1
林業	業	52	14	66	0.1
水産業	業	230	51	281	0.5
鉱業	業	13,830	1,667	15,497	26.2
建設業	業	3,169	432	3,601	6.1
製造業	業	13,852	2,967	16,819	28.4
ガス電気水産業	業	1,023	170	1,193	2.0
商業	業	2,694	1,728	4,422	7.5
金融業	業	240	109	349	0.6
運輸通信業	業	2,856	560	3,416	5.8
サービス業	業	606	925	1,531	2.6
自由業	業	971	850	1,821	3.1
公務団体	業	1,055	321	1,376	2.3
その他産業	業	287	151	438	0.7
合計		44,038	15,079	59,117	100.0

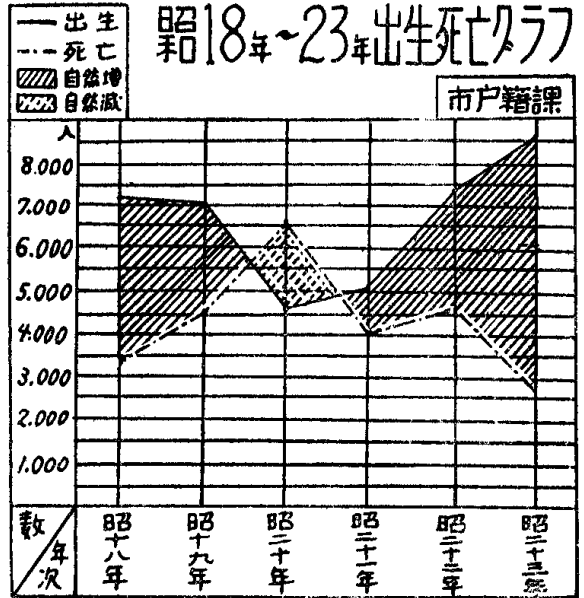

2 人口動態

(13) 人口動態

昭和18-23年

(市戸籍課)

年度	出生	死亡	自然増減(△)	同右一日當	婚姻	離婚	死産
18	7,051	3,343	3,708	10.2	2,548	207	225
19	7,027	3,903	3,124	8.6	2,306	197	208
20	4,634	6,583	(△) 1,939	(△) 5.3	1,262	141	...
21	5,190	4,100	1,090	3.0	1,858	286	142
22	7,418	4,706	2,712	7.4	3,518	326	...
23	8,553	2,728	5,825	15.9	3,478	298	...

昭和18-23年

(市戸籍課)

年次	區分	總人口	人口1,000人ニ対スル		
			出生率	死亡率	増減
18		180,904	39.0人	18.5人	+20.5人
19		179,574	39.1	21.7	+17.4
20		127,677	36.3	51.5	-15.2
21		144,177	36.0	28.4	+7.6
22		166,480	44.6	23.3	+21.3
23		182,598	46.8	14.9	+31.9

(14) 昭和23年年令別男女別死亡者數

(大牟田保健所)

月別	年令性別	0-4	5-9	10-14	15-19	20-24	25-29	30-34	35-39	40-44	45-49	50-54	55-59	60以上	計	合計	一日平均
		1	男	43	2	—	5	4	—	3	5	4	4	7	9	32	118
女	29	4	—	1	4	6	5	3	—	1	5	6	40	104			
2	男	22	—	—	2	7	4	5	2	5	3	5	7	24	86	143	5.1
女	11	1	—	1	4	2	2	2	4	2	2	4	22	57			
3	男	33	3	1	2	4	8	3	5	3	3	6	4	18	93	182	5.9
女	23	2	2	2	9	3	6	3	3	5	4	4	23	89			
4	男	20	1	2	4	3	4	6	7	2	2	5	42	23	83	155	5.2
女	14	1	1	2	—	5	3	3	5	1	4	2	31	72			
5	男	20	—	—	3	7	10	4	3	5	2	6	2	18	80	151	4.9
女	16	2	1	4	5	3	4	2	1	2	3	1	27	71			
6	男	17	2	—	6	7	12	2	4	4	2	4	1	16	77	156	5.2
女	26	2	3	6	2	4	3	1	2	1	3	3	23	79			

年 月 別	年 齡 別 姓 別	0-4	5-9	10-14	15-19	20-24	25-29	30-34	35-39	40-44	45-49	50-54	55-59	60以上	計	合計	一 日 均
		男	女	男	女	男	女	男	女	男	女	男	女	男	女	男	女
7	男	27	2	1	10	7	5	6	3	5	4	1	2	22	95	167	5.4
	女	20	1	1	4	5	8	4	3	2	2	2	5	15	72		
8	男	26	2	2	3	4	7	4	5	2	4	2	3	11	75	160	5.2
	女	24	1	3	2	8	4	4	6	4	3	4	2	20	85		
9	男	21	1	—	2	6	8	3	7	7	7	3	4	15	84	150	5.0
	女	13	2	3	2	6	4	2	5	3	1	5	6	14	66		
10	男	14	3	1	3	7	6	2	4	4	4	2	6	20	76	144	4.6
	女	15	1	—	4	5	1	4	3	2	1	4	2	26	68		
11	男	25	1	3	2	4	3	2	4	5	1	2	6	25	83	145	4.7
	女	17	—	2	2	4	1	2	3	2	5	2	3	19	62		
12	男	14	—	—	2	5	2	5	1	3	4	1	5	33	75	153	4.9
	女	23	3	1	3	2	3	1	5	1	2	2	4	28	78		
計	男	282	17	10	44	65	69	45	50	49	40	44	53	257	1025	1,928	2.8
	女	231	20	17	33	54	44	40	39	29	26	40	42	288	903		
計	男	513	37	27	77	119	113	85	89	78	66	84	95	545	1,928		5.2
比	率	26.0	1.9	1.4	4.0	6.2	5.9	4.4	4.6	4.0	3.4	4.3	5.0	28.3	100.0%		

## (15) 出入寄留人口

(イ) 昭和17-23年 男女別

(市戸籍課)

年 次	區 分 性 別	入 寄 留			出 寄 留		
		男	女	計	男	女	計
17		6,017	4,665	10,682	1,623	1,441	3,064
18		5,513	4,373	9,886	1,417	1,228	2,645
19		5,019	4,434	9,453	2,074	1,925	3,999
20		3,356	3,052	6,408	3,469	4,084	7,553
21		21,548	21,749	43,297	12,517	13,548	26,065
22		5,207	5,546	10,753	2,474	2,409	4,883
23		5,920	5,957	11,877	1,478	1,538	3,016

(ロ) 昭和23年男女別

(市戸籍課)

月 別	區 分 性 別	入 寄 留			出 寄 留		
		男	女	計	男	女	計
1		594	638	1,232	96	105	201
2		606	635	1,241	109	103	212
3		599	587	1,186	160	166	326
4		661	654	1,315	195	204	399
5		449	435	884	102	103	205
6		423	393	816	164	153	317
7		374	365	739	139	138	277
8		370	365	735	78	86	164
9		542	529	1,071	129	137	266
10		471	450	921	117	127	244
11		360	397	757	80	91	171
12		471	509	980	109	125	234
計		5,920	5,957	11,877	1,478	1,538	3,016

## (16) 第三國人調

市内居住第三國人 (24-8-31)

(市社会課)

世 帯 数 人	口	朝	鮮	台	灣	中	國	そ	の	他	計
			148		13		9		—		170
			578		32		21		—		631



# 第三編 產 業



# 第三編 産 業

## 1 農 業

(17) 經營規模別農家數 昭和23年概数以下同じ (市調査課)

自小作別	廣狹別								計	比 率
	1反未満	1反-3反	3反-5反	5反-1町	1町-1.5町	1.5町-2町	2町-5町	5町以上		
保有限度の貸付地家 所有農	3	17	22	26	10	1	—	79	2.0	
自作農	149	631	401	417	81	2	1	1,681	42.9	
小自作農	15	224	270	402	97	2	—	1,010	25.8	
小小自作農	12	176	165	177	13	2	—	545	13.9	
小小自作農	183	331	57	28	4	—	—	603	15.4	
計	362	1379	915	1050	205	7	1	3,919	100.0	

(18) 終戦時と現在の自小作農家異動比較 (市調査課)

時期別	自小作別	保有限度以上の貸付地所有	自作農	小自作農	小小自作農	小作農	備 考
終 戦 時		140	1006	579	542	1511	現在農家数には新設農家146を含む 比率ハ終戦時=100
現 在		79	1682	1010	545	603	
同 上 比 率		—43.57	67.19	+75.95	+0.55	—60.09	

(19) 収入別兼業別農家數 (市調査課)

収入別	經營田知別							計	比 率
	3反未満	3反以~5反未	5反以~1町未	1町以~1.5町未	1.5以~2町未	2町以上	10町以上		
收 入 別	1 自給農業	1,391	616	357	46	1	—	2,411	62.8
	2 稻作収入	91	169	518	130	8	—	916	23.8
	3 麦作収入	34	38	52	6	—	—	130	3.4
	4 雑穀作収入	5	4	7	1	—	—	17	0.4
	5 甘藷馬鈴薯作収入	31	14	24	17	1	—	87	2.3
	6 蔬菜作収入	14	15	33	14	—	—	76	2.0
	7 工藝作物収入	1	—	—	—	—	—	1	0
	8 果樹園藝収入	2	3	6	4	—	1	16	0.4
	9 その他の作物収入	1	—	—	—	—	—	1	0
	10 畜産収入	—	—	—	—	—	—	—	—
	11 養蚕収入	—	—	1	—	—	—	1	0
	12 いづれの収入にも四割満たないもの	55	48	78	5	1	—	187	4.9
計	1,625	907	1,076	223	11	—	3,843	100	
専業兼業別	専業農家	340	277	476	134	6	1	1,234	32.1
	第一種兼業	337	379	500	83	5	—	1,304	33.9
	第二種兼業	948	251	100	6	—	—	1,305	34.0
	計	1,625	907	1,076	223	11	1	3,843	100.0
比 率	42.3	23.6	28.0	5.8	0.3	0.	100.0		

(20) 年令別農家人口 (市調査課)

年令別	常 住 世 帯				内自家農業従事者	出稼世帯員	合 計	外 = 常 備	
	男	女	計	男				女	
2 才 以 上	401	426	827	—	—	827	—	—	
3 才 ~ 5 才	746	713	1,459	—	—	1,459	—	—	
6 才 ~ 7 才	539	494	1,033	—	—	1,033	—	—	
8 才 ~ 10 才	759	692	1,451	—	—	1,451	—	—	
11 才 ~ 15 才	1,379	1,348	2,727	91	1	2,728	—	—	
16 才 ~ 25 才	2,557	2,636	5,193	1,796	113	5,306	6	—	
26 才 ~ 40 才	1,775	2,048	5,823	2,287	70	3,893	13	—	
41 才 ~ 60 才	1,998	2,281	4,279	3,469	32	4,311	5	5	
61 才 以 上	1,123	1,363	2,486	1,636	2	2,488	1	—	
計	11,277	12,001	23,278	9,279	218	23,496	25	5	

## (21) 經營田畑面積

(市調査課)

區分	田		畑		計
	自作地	小作地	自作地	小作地	
面積	町反畝歩 778, 9, 0, 04	町反畝歩 294, 0, 4, 03	町反畝歩 447, 3, 8, 09	町反畝歩 124, 4, 6, 07	町反畝歩 1644, 7, 8, 23
比率 (%)	47.3	17.9	27.2	7.6	100.0

## (22) 終戦後の經營田畑面積の増減

(市調査課)

	農家数	件数	面積	農地改革で小作地が自作地になったもの	
				件数	面積
増加	381	359	40,7,9,18	160	36,9,3,18
減少	593	555	68,2,9,03	344	91,9,8,21
増減無し	2799	—	—	1303	299,0,5,23
新設農家	146	149	27,1,2,27	8	9,8,25

## (23) 農家經營耕地面積狭廣別役畜數

(市調査課)

役畜面積	牛		馬		計		總農家数	役畜一頭當り農家数
	飼養戸数	飼養頭数	飼養戸数	飼養頭数	飼養戸数	飼養頭数		
5反未満	277戸	286頭	86戸	90頭	361戸	376頭	2656戸	7.1戸
5反以~1町未	371	400	233	261	603	661	1050	1.6
1町以~2町	35	40	67	76	100	116	213	1.8
計	683	726	386	427	1064	1153	3919	3.4

## (24) 昭和20—23年主要農産物調

(市農林課)

區分	年度	20	21	22	23
		米	作付反別 実收高量 反當收量	1,095 町 21,900 石 2.00 石	1,023 20,665 2.02
麦	作付反別 実收高量 反當收量	1,092 町 9,500 石 0.87 石	1,011 6,976 0.69	1,002 11,022 1,103	1,135 15,096 1,332
馬鈴	作付反別 実收高量 反當收量	103 町 247,200 × 240 ×	82 198,440 242	74 192,400 260	72 191,520 266
甘藷	作付反別 実收高量 反當收量	259 町 751,100 × 290 ×	256 716,800 280	212 699,600 330	226 791,000 350

## (25) 昭和21—23年主要食糧供出実績表

(市農林課)

種別	米			麦			馬鈴薯			甘藷		
	割當	供出	比率	割當	供出	比率	割當	供出	比率	割當	供出	比率
年別	石	石	%	石	石	%	×	×	%	×	×	%
21	6552	7899	121.0	5191	2309	44.0	24800	12938	52.0	290000	290000	100.0
22	6594	6622	100.4	4681	4888	100.4	64510	64510	100.0	350805	355532	100.1
23	7233	7807	107.9	7310	7319	100.1	108200	118100	110.0	465538	482600	105.8

## 2 畜産業

## (26) 地域別家畜家禽數

(市調査課)

地區別	種別	乳用牛	役肉牛	ブタ	山羊	綿羊	家兎	馬	アヒル	ニワトリ	ミツ蜂
		銀上水	1	93	19	51	—	388	94	—	2216
内鎌	—	78	19	13	9	223	126	2	1226	13	
永池	—	138	7	11	1	224	46	3	1821	11	
三倉	3	93	11	29	4	158	72	10	1241	—	
三駿	—	111	7	55	1	817	45	24	2700	24	
玉川	4	20	8	15	—	1105	48	4	5059	3	
旧大牟田	8	189	29	24	9	336	32	13	1539	9	
計	5	35	318	62	2	2348	166	13	11532	4	
計		21	757	418	260	26	5599	629	69	27334	64

(27) 昭和18—23年屠畜状況調

(市衛生課)

種別	年別	18	19	20	21	22	23
牛		1,324	445	231	429	518	429
馬		91	211	59	179	53	179
小牛		11	21	—	14	2	14
豚		63	28	5	10	40	10
山羊		—	—	—	—	1	—

(28) 農業協同組合調

地区別	大牟田市	銀水	三池	駛馬	玉川	計
組合数	1	3	1	1	1	7
組合員数	460	2,331	395	337	351	3,874

3 水産業

(29) 専業・兼業・漁業組合別漁家数

(市調査課)

地区別	専業	第一種兼業	第二種兼業	計
浦田	24	30	148	202
牟米	19	6	83	108
來計	23	24	53	100
計	66	60	284	410

(30) 所有漁船数 (24-2-1漁業センサス)

(市調査課)

区分	無動力船				有動力船				合計
	噸数	噸数	噸数	小計	噸数	噸数	噸数	小計	
噸数	~0.9	1.0~2.9	3.0~4.9	小計	~0.9	1.0~2.9	3.0~4.9	小計	
隻数	72	13	2	87	24	16	4	44	131

(31) 昭和21—23年漁獲数量 (年度自2月1日至1月31日)

(市調査課)

漁獲物名			21	22	23
魚類	タビ	ヒラ	505 貫	1,600 貫	— 貫
	グ	チ	12,335	2,900	33,320
	其	他	—	5,300	9,110
	計		29,399	10,200	21,980
計			42,239	20,000	64,410
目類			173,052	7,858	465,294
水産動物	タ	コ	14,423	2,700	6,850
	エ	ビ	145	640	6,920
	其	他	550	3,000	12,460
	計		15,118	6,340	26,230

4 鑛業

(32) 昭和23年月別従業員調

(三池鉦山)

月別	職種別	坑内			坑外		
		炭	その他	計	男	女	計
4	職員	—人	618人	618人	1,823人	8人	1,831人
	勞務者	1,620	11,848	13,468	12,072	2,853	14,925
5	職員	—	613	613	1,829	7	1,836
	勞務者	1,604	11,911	13,515	12,298	2,819	15,117
6	職員	—	615	615	1,815	8	1,823
	勞務者	1,521	11,926	13,447	12,257	2,790	15,047
7	職員	—	611	611	1,816	8	1,824
	勞務者	1,560	11,810	13,370	12,238	2,751	14,989

月別	職類別	内 夫			外 夫		
		採 炭	そ の 他	計	男	女	計
8	職 員 勞務者	一入 1,576	612人 11,854	612人 13,430	1,822人 12,319	8人 2,725	1,830人 15,044
9	職 員 勞務者	一 1,599	611 12,087	611 13,686	1,801 12,286	8 2,710	1,809 14,996
10	職 員 勞務者	一 1,561	597 12,378	597 13,939	1,843 12,244	8 2,698	1,851 14,942
11	職 員 勞務者	一 1,521	599 12,512	599 14,033	1,842 12,238	8 2,666	1,850 14,904
12	職 員 勞務者	一 1,541	595 12,621	595 14,162	1,842 12,230	8 2,642	1,850 14,872
1	職 員 勞務者	一 1,519	593 12,650	593 14,169	1,836 12,180	7 2,596	1,843 14,776
2	職 員 勞務者	一 1,518	712 12,451	712 13,969	1,911 12,074	7 2,579	1,918 14,653
3	職 員 勞務者	一 1,513	712 12,362	712 13,875	1,911 11,986	7 2,536	1,918 14,522

(33) 昭和17—23年石炭生産高

(市調査課)

年 別	操 業 總 数	出 炭 高	1 月 當	從 業 員		
				男	女	計
1 7	312	3,532,832	294,403	( 12,854 )	( 10,195 )	( 23,049 )
1 8	314	3,781,286	315,107	( 12,672 )	( 10,235 )	( 22,907 )
1 9	328	4,031,652	335,971	( 15,545 )	( 11,928 )	( 27,473 )
2 0	312	1,609,892	134,158	( 8,832 )	( 8,570 )	( 17,402 )
2 1	308	1,521,310	126,776	( 11,131 )	( 13,902 )	( 25,033 )
2 2	311	1,827,658	152,305	( 612 ) ( 13,342 )	( 1,827 ) ( 14,867 )	( 2,439 ) ( 28,209 )
2 3	306	1,966,700	163,892	( 712 ) ( 13,875 )	( 1,918 ) ( 14,522 )	( 2,630 ) ( 28,397 )

従業員中上段ハ職員数 下段従業員数 職員数21年末迄不明 操業日数ハストノ日ヲ除ク

(34) 昭和23年月別出炭量

(三池鉱山)

月 別	操業日数	目標出炭	出 炭 高						出炭率	1 日 當
			宮ノ浦	三 川	四ツ山	万 田	大 浦	計		
4	25	164,000	46,790	43,400	32,100	30,310	3,400	156,000	95.1	6,240
5	26	168,800	49,700	51,800	34,900	28,900	3,600	168,900	100.1	6,496
6	26	167,000	48,800	45,000	34,300	25,500	4,700	158,300	94.8	6,088
7	27	169,900	45,340	40,380	27,950	23,330	3,300	140,300	82.6	5,196
8	25	155,100	48,900	46,900	29,900	26,100	4,800	156,600	101.0	6,264
9	26	165,000	51,900	44,900	30,200	28,200	5,600	160,800	97.5	6,185
10	26	161,710	47,600	51,800	37,500	26,800	5,300	169,000	102.6	6,500
11	24	165,460	48,300	52,600	35,600	25,200	4,900	166,600	100.7	6,942
12	26	169,830	52,300	53,200	36,200	25,100	6,500	173,300	102.0	6,665
1	25	161,400	49,100	48,500	30,500	22,800	6,000	156,900	95.4	6,276
2	24	159,600	48,500	49,100	33,900	25,800	6,200	163,500	102.4	6,813
3	27	184,000	57,700	60,300	39,000	32,500	7,000	196,500	106.8	7,278
計	307	1,997,800	594,930	587,880	402,050	320,540	61,300	1,966,700	98.4	6,406

5 工 業

(35) 經營組織別工場數 (23-12-末 工業調査)

(市調査課)

經營組織別	株式会社	株式合資会	合資会社	合名会社	有限会社	組 合	個 人	其ノ他	計	備 考
工場數	27	1	6	9	7	2	85	1	138	

(36) 業種別事業数並従業員給與金總額 (昭和23-12) (工業調査) (市調査課)														
區分 業種別	事業個人業主及家族従業者			有給役員			職 員			工 員			給與金總額 円	
	所数	男	女	計	男	女	計	男	女	計	男	女		計
金屬品工業	5	7	3	10	—	—	—	—	—	—	14	—	14	422,037
機械器具工業	26	16	1	17	25	—	25	72	28	100	635	97	732	37,660,037
化学工業	13	6	2	8	16	—	16	2,005	56	2,061	14,784	2,832	17,616	1,369,682,275
窯業土石工業	9	4	1	5	8	—	8	20	4	24	114	138	252	5,669,332
紡織品工業	7	3	3	6	7	—	7	11	9	20	17	93	110	2,938,332
製材品木製品工場	28	28	9	37	2	—	2	12	1	13	114	19	133	5,352,991
食糧品工業	28	26	19	45	30	4	34	40	14	54	84	78	162	9,045,477
印刷及製本工業	13	11	1	12	15	2	17	9	3	12	51	64	115	4,283,375
雜 工 業	9	9	1	10	3	—	3	8	7	15	11	26	37	1,937,513
計	138	110	40	150	106	6	112	2,117	122	2,299	15,824	3,347	19,171	1,439,425,719

(37) 工業生産

(イ) 昭和20—23年工業生産高 (市調査課)

業種別	2 0			2 1			2 2			2 3		
	工場数	生産額	比率	工場数	生産額	比率	工場数	生産額	比率	工場数	生産額	比率
金屬品工業	12	千円 40	0	15	千円 223	0.	(2) 39	千円 676	0.	(2) 5	千円 1,709	0.
機械器具工業	(16) 18	30,917	144	(22) 45	12,210	2.1	(25) 63	26,260	1.8	(24) 26	48,250	1.7
化学工業	(8) 11	180,736	842	(9) 36	546,169	946	(8) 37	1,366,275	93.2	(10) 13	2,599,376	93.1
窯業及土石工業	(1) 4	95	0.1	(6) 8	1,145	0.2	(7) 14	9,546	0.7	(9) 9	28,092	1.0
紡織品工業	(1) 15	35	0.	(7) 58	1,241	0.2	(9) 143	6,076	0.4	(7) 7	12,986	0.5
製材品木製品工業	(4) 11	1,708	0.8	(13) 36	6,679	1.2	(17) 82	22,460	1.5	(13) 28	21,740	0.8
食糧品工業	(2) 26	975	0.5	(8) 46	6,854	1.2	(9) 78	19,628	1.3	(15) 28	49,431	1.8
印刷及製本工業	(0) 1	80	0.	(4) 7	2,363	0.4	(6) 10	6,951	0.5	(10) 13	21,328	0.8
ガス及電気工業	—	—	—	(1) 1	—	—	(2) 2	—	—	—	—	—
雜 工 業	12	27	0.	33	806	0.1	(2) 83	8,753	0.6	(3) 9	8,317	0.3
計	(33) 110	214,613	100	(70) 285	577,690	100	(87) 551	1,466,625	100.0	(93) 138	2,791,229	100

( )ハ従業者5人以上の工場数

(ロ) 主要工場生産品名

工 場 名	主 な る 生 産 品 名
三井鉱山株式会社三池製煉所	蒸溜亜鉛 電気亜鉛 亜鉛板 硫酸 耐火煉瓦 亜鉛華
三井鉱山株式会社三池製作所	ポンプ 捲上機 コールカッター・コールドリル・フェースローダー・電気機関車 送風機 壓縮機
三池合成工業株式会社三池工場	硫安 製造用原料瓦斯 コークス
三井軽金属株式会社三池工場	焼成加里肥料
東洋高圧工業株式会社大牟田工業所	硫安 液安 硫酸 硝酸 メタノール 尿素 亜硝酸ソーダ
電気化学工業株式会社大牟田工場	石灰窒素 カーバイト アセチレンブラック
三井化学工業株式会社三池染料工業所	コークス及其の副産物 工業薬品 農薬品 医薬品 染料及中間物

6 電 氣

(38) 電気事業所従業者給與金 (23-12-31) (港発電所)

事業所数	従 業 者 数		給與金總額	備 考
	有給役員	従 業 員		
2	17	1,327	84,506,602 円	

## (39) 昭和23年月別電力生産額

(港発電所)

月	換業日数	生産数量	月	換業日数	生産数量
1	26.5日	23,975,280 K.W.H	8	15.5日	11,367,300 K.W.H
2	27.0	29,792,460	9	26.5	24,148,300
3	25.5	27,018,300	10	27.0	34,686,000
4	27.0	28,239,600	11	28.0	40,804,800
5	28.5	24,717,400	12	27.5	45,097,700
6	22.5	25,402,900			
7	15.5	11,588,900	計	297.0	326,838,940

備考 港第二発電所6月15日より9月15日迄定期補修

## 7 水道

## (40) 昭和18—23年水道用地鉄管その他

(市水道課)

区分	年度	18	19	20	21	22	23
水道用地		37反7畝06歩	37.7.06	37.7.06	37.7.06	37.7.06	37.7.06
鉄管延長	送水管	13,227M	13,227M	13,227M	13,227M	13,227M	13,227M
	配水管	143,440	143,440	143,440	143,440	143,552	143,473
	計	156,667	156,667	156,667	156,667	156,779	156,700
水圧	送水	8.9K	8.9K	8.8K	91.5K	9.6K	9.6K
	配水	3.5	3.5	2.8	3.0	3.0	3.0
年間一日送水量	過水量	6,475.750m <sup>3</sup>	6,159,429m <sup>3</sup>	5,989,765m <sup>3</sup>	5,892,966m <sup>3</sup>	5,830,810m <sup>3</sup>	5,976,798m <sup>3</sup>
	給水總量	6,475,707	6,159,429	5,985,765	5,892,966	5,830,810	5,976,798
	最高	20,445	20,116	20,171	19,403	18,030	18,505
	最低	13,681	14,171	9,279	13,265	14,076	13,435
	平均	17,693	16,875	16,402	16,369	16,011	15,975

## (41) 昭和18—23年給水栓及戸數類別

(市水道課)

区分	年度	18	19	20	21	22	23
給水栓	専用栓	9,194	8,791	4,052	5,017	6,774	7,372
	共用栓	3,509	3,214	1,775	1,975	2,084	2,101
	計	12,703	12,005	5,827	6,992	8,858	9,473
給水戸數	専用栓使用	9,194	8,791	4,052	5,017	6,774	8,476
	共用栓使用	14,243	13,387	8,252	9,171	10,307	10,734
	計	23,437	22,178	12,304	14,188	17,081	19,210
配水	家事用	22,274	21,190	12,026	13,793	16,532	18,563
	官公衙その他	—	—	—	—	—	—
	營業用	1,060	896	242	344	497	599
類別	湯屋營業用	89	78	29	38	39	40
	工場用	—	—	—	—	—	—
	船舶用	5	5	2	2	2	2
	特別用	9	9	5	11	11	6
	計	23,437	22,178	12,304	14,188	17,081	19,210

## (42) 昭和18—23年給水料金

(市水道課)

区分	年度	18	19	20	21	22	23
專用栓 共用 その他 計	専用栓	328,426円	333,198円	207,294円	581,646円	3,718,445円	11,571,260円
	共用	115,158	122,106	92,827	505,032	3,110,160	8,432,001
	その他	—	—	—	—	—	—
	計	443,584	455,304	300,121	1,086,678	6,828,605	20,003,261



## 8 ガ ス

## (43) ガ ス

(瓦斯会社)

年度別	瓦斯管延長			孔口数		需用戸数	備考
	本管	供給管	屋内管	燈用	熱用		
年	m	m	m	ヶ	ヶ	戸	
18	12,752	77,958	46,158	1070	9276	2,588	
19	12,752	78,647	46,034	1070	9346	2,605	
20	12,752	73,316	43,169	—	—	—	昭和20年下期より
21	12,752	—	—	—	—	—	戦災により不明
22	12,752	—	—	—	—	105	
23	12,752	—	—	—	—	400	

## 9 干 拓

## (44) 有明海三池干拓及人工島造成計画概要 (省 畧)



# 第四編 交 通



# 第四編 交通

## 1 道路

### (45) 道路延長調 (24-6)

(縣土木事務所) (市土木課)

區分	路線數	主要延長	主要延長內訳						幅員	別	内	訳
			道路	橋	梁	7.5m以上	7.5m—5.5m	5.5m—4.5m				
縣道	19	88,335.56	87,568.86	766.7	22,812.06	8,841.6	10,299.7	36,694.0	9,688.2			
市道	355	547,202.00	545,254.00	1,948.0	11,625.00	209,040.0	20,271.0	37,526.0	466,876.0			
計	374	635,537.56	632,822.86	2,714.7	24,437.06	29,745.6	30,570.7	74,220.0	476,564.2			

### (46) 舗装道路區分別調 (24-6)

(縣土木事務所) (市土木課)

道路	種別	高級舗装道路		簡易舗装道路		計	砂利道	合計
		セメント系	瀝青系	セメント系	瀝青系			
縣道	道	—	—	—	—	12,760.4	75,575.16	88,335.56
市道	道	1,684	4,498	3,209	2,185	11,576.0	535,626.00	547,202.00
計		1,684	4,498	3,209	2,185	24,336.4	61,201.16	635,537.56

### (47) 橋梁數 (24-6)

(縣土木事務所) (市土木課)

道路	種別	石コンクリート橋	鋼橋	木橋	計
		縣道	77	—	
市道	道	176	—	65	241
計		253	—	89	342

## 2 國鉄

### (48) 各驛乗降客及手荷物數

#### (イ) 大牟田驛

(大牟田駅)

昭和23年	乗車旅客數	降車旅客數	手荷物		小荷物	
			發送	到着	發送	到着
月	人	人	個	個	個	個
1	371,608	359,500	1,228	1,522	851	2,502
2	372,570	376,430	1,299	2,799	823	4,559
3	395,828	389,177	1,377	3,208	798	6,908
4	408,797	383,886	1,435	1,758	829	10,398
5	415,981	388,537	1,238	3,120	1,154	8,234
6	373,563	353,244	1,121	2,168	1,626	10,574
7	377,149	385,614	800	2,350	929	9,181
8	364,394	432,758	993	1,503	877	5,927
9	421,345	422,436	956	2,063	764	8,078
10	421,285	349,533	1,101	914	1,465	6,206
11	348,283	326,697	879	1,137	1,425	8,338
12	324,974	348,564	964	1,208	1,392	9,482
計	4,595,777	4,516,376	13,391	23,750	12,933	90,387

#### (ロ) 銀水驛

(銀水駅)

年度	年	乗車旅客數	降車旅客數	手荷物	小荷物
18		157,408	144,798	3,593	2,592
19		202,422	188,255	3,005	1,422
20		213,525	198,363	2,094	1,578
21		221,776	201,112	2,365	2,074
22		424,057	392,479	2,451	2,514
23		371,158	344,746	1,768	2,127

# 大牟田市内交通圖

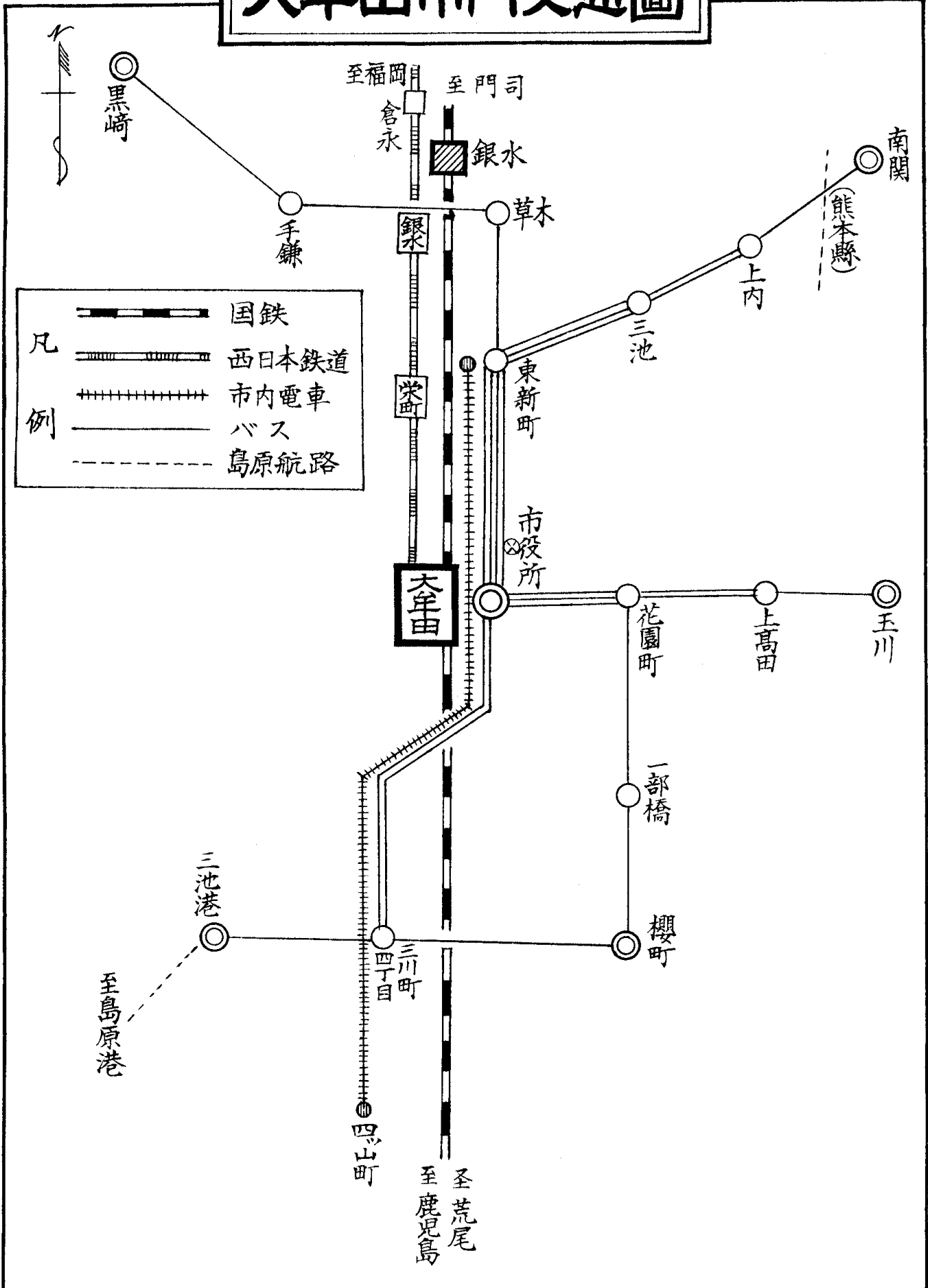

# 主要駅年間乗降客數(昭和23年)

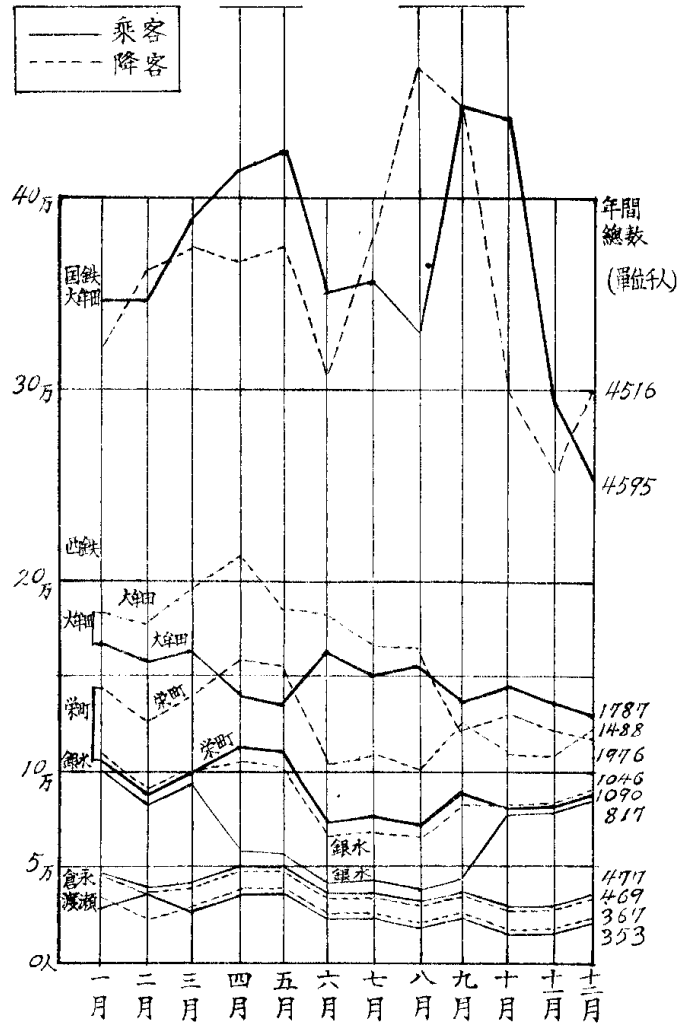
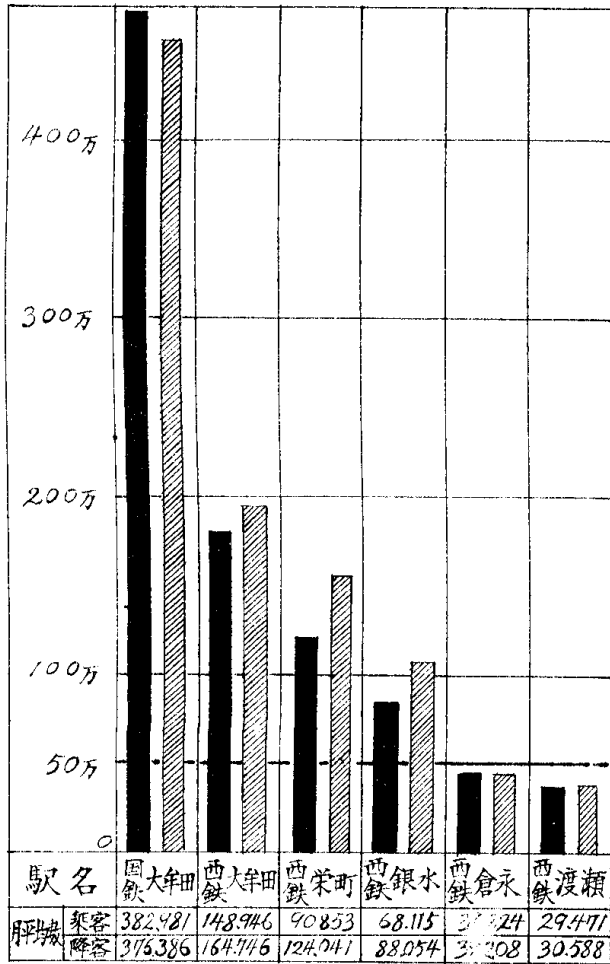

## (49) 國鉄貨物取扱數

### (イ) 大牟田驛

(大牟田驛)

區分	發		送		到		着	
	小口	扱	車	扱	小口	扱	車	扱
年別	件數	數量	件數	數量	件數	數量	件數	數量
18	35,049	8,484.818吨	76,585	1,195,414吨	45,804	8,528,302吨	42,166	606,426吨
19	24,436	7,636,174	10,362	144,786	30,232	7,142,907	32,234	532,458
20	7,224	4,092,413	10,274	266,423	7,867	1,720,740	12,914	247,933
21	15,080	2,790,082	12,442	241,903	25,353	4,777,104	17,200	289,239
22	21,227	4,637,924	17,730	370,863	43,580	2,815,053	19,528	334,955

### (ロ) 大牟田驛 23年月別表

(大牟田驛)

區分	發		送		到		着	
	小口	扱	車	扱	小口	扱	車	扱
月別	件數	數量	件數	數量	件數	數量	件數	數量
1	1,498	292,905吨	1,381	36,093吨	3,189	579,322吨	1,438	25,022吨
2	1,886	420,132	1,456	35,758	3,660	654,599	1,393	25,657
3	1,859	370,525	1,446	27,006	4,416	716,953	1,497	27,326
4	1,936	402,615	1,618	30,605	4,121	829,566	1,788	33,872
5	2,193	516,556	1,625	29,210	4,353	852,505	2,182	40,257
6	1,873	473,509	1,653	29,479	4,271	813,245	2,222	37,799
7	1,531	346,005	1,253	21,314	4,517	751,994	1,858	30,901
8	1,804	419,765	1,624	28,206	4,979	904,525	2,444	40,939
9	1,525	322,168	1,492	26,248	4,514	877,709	2,350	40,096
10	1,649	336,330	1,534	28,627	4,106	846,731	2,386	39,744
11	1,794	443,823	1,464	27,152	4,154	832,630	2,145	36,297
12	2,077	441,343	1,683	33,854	4,601	869,084	2,243	38,934
計	21,625	4,785,676	18,229	353,552	50,881	9,528,863	23,946	416,844

(一) 銀 水 驛

(銀水 駅)

區分 年 別	發 送				到 着			
	小 口 扱		車 扱		小 口 扱		車 扱	
	件 數	數 量	件 數	數 量	件 數	數 量	件 數	數 量
18	3,211	1,001,401	472	6,824	4,042	604,213	372	5,786
19	2,043	992,441	376	5,421	5,141	724,329	401	6,921
20	2,014	987,141	423	5,742	4,204	642,321	472	6,623
21	4,821	1,421,631	542	6,043	5,004	786,214	472	7,461
22	5,142	2,104,651	621	7,821	5,214	862,130	412	6,214
23	4,414	1,321,320	650	8,685	4,159	667,308	391	5,680

(50) 昭和23年主要發送貨物調

(大牟田銀水兩駅)

大 牟 田 駅			銀 水 駅		
品 名	數 量	主ナル仕向地	品 名	數 量	主ナル仕向地
肥料	75,855	九州一円	工業藥品	2,000	東京・名古屋・大阪
コークス	15,832	關東地方	染料	1,600	東京・名古屋・大阪・門司
藥品	25,261	關東及關西地方	硝子製品	370	門司・鹿兒島
石炭	134,084	九州地區一円	硝子	225	名古屋・櫻田・廣島
鋳物	29,496	上戸畑			下關・久留米・鹿兒島
金屬屑	16,604	西八幡及上戸畑			

(51) 昭和23年主要到着貨物調

(大牟田銀水兩駅)

大 牟 田 駅			銀 水 駅		
品 名	數 量	主ナル積出地	品 名	數 量	主ナル積出地
坑木	52,012	熊本・鹿兒島・宮崎・大分各縣 中國地方	木材	480	熊本・日田・鹿兒島
木材	40,057	熊本・鹿兒島・宮崎・大分各縣	砂利	250	唐津
鋳物	70,252	猪谷及柵原	肥料	300	門司港
主要食糧	32,462	福岡・佐賀・熊本各縣	牛馬	150	熊本
生石灰	20,099	船尾及白石			
薪炭類	12,139	南九州地區			

3 私 鉄

(52) 昭和23年西日本鐵道乘降客數 (大牟田驛)

(1) 大 牟 田 驛

(西日本鐵道)

區分 月 別	乘 客 數		降 客 數	
	一 般	定 期	一 般	定 期
1	91,879	77,500	112,404	77,500
2	86,776	72,500	112,776	72,500
3	87,961	77,500	119,889	77,500
4	65,656	75,000	132,021	75,000
5	57,834	77,500	113,320	77,500
6	87,101	77,500	109,217	77,500
7	72,903	77,500	91,410	77,500
8	77,771	77,500	88,749	77,500
9	58,747	77,500	44,950	77,500
10	69,459	77,500	52,386	77,500
11	62,317	75,000	45,351	75,000
12	53,953	77,500	39,488	77,500
計	872,357	915,000	1,061,961	915,000



(口) 榮 町 驛 (西日本鉄道)						
月別	乗 客 数			降 客 数		
	一	般	定 期	一	般	定 期
1		57,871人	46,778人		77,250人	65,805人
2		50,425	40,760		67,257	57,293
3		55,437	44,810		74,001	63,087
4		62,880	50,827		83,936	71,501
5		61,731	49,899		82,403	70,195
6		41,265	33,356		55,084	46,923
7		42,920	34,693		57,292	48,805
8		40,860	33,028		54,543	46,462
9		49,962	40,385		66,692	56,812
10		45,440	36,730		60,346	51,406
11		45,557	36,825		60,502	51,539
12		48,555	39,247		64,483	54,929
計		602,903	487,338		803,789	684,707

(ハ) 銀 水 驛													
月別	1月	2月	3月	4月	5月	6月	7月	8月	9月	10月	11月	12月	計
乗客	101,795	88,699	97,514	59,708	58,618	39,194	40,146	38,799	47,442	79,929	80,136	85,408	817,388
降客	104,783	91,302	100,376	104,635	102,724	68,668	70,353	67,993	83,139	82,276	82,488	87,915	1,046,552

(ニ) 倉 永 驛													
月別	1月	2月	3月	4月	5月	6月	7月	8月	9月	10月	11月	12月	計
乗客	44,988	39,200	43,096	50,921	49,991	33,418	34,238	33,089	40,460	35,325	35,416	37,746	477,888
降客	44,324	38,622	42,460	49,890	48,979	32,741	33,544	32,419	39,641	34,803	34,893	37,189	469,505

(ホ) 渡 瀬 驛													
月別	1月	2月	3月	4月	5月	6月	7月	8月	9月	10月	11月	12月	計
乗客	32,766	38,550	31,384	38,268	37,569	25,114	25,730	24,867	30,407	25,725	25,791	27,488	353,659
降客	34,051	29,670	32,618	39,668	38,944	26,033	26,671	25,777	31,519	26,735	26,805	28,569	367,060

## 4 市内電車その他

## (53) 昭和23年市内電車(昭24-6)

(西日本鉄道)								
月別	車輦数	従業員数	乗 客 数	運 賃	一 日 平 均			
					運轉車輦数	乗 客 数	運 賃	
1月	15	62人	638,903人	711,706円	11	20,610人	22,958円	
2	15	76	659,371	858,024	12	22,737	29,587	
3	15	87	609,897	820,590	11	19,674	26,470	
4	15	78	679,290	885,090	13	22,643	29,503	
5	16	79	705,160	1,194,360	14	22,747	38,527	
6	17	84	555,439	1,231,837	14	18,515	41,061	
7	17	77	572,509	1,738,668	15	18,468	56,086	
8	18	88	587,471	2,424,562	15	18,951	78,211	
9	18	86	577,690	2,222,532	10	19,256	74,084	
10	18	85	565,612	2,289,348	11	18,246	73,849	
11	19	85	533,366	2,140,036	11	17,779	71,334	
12	19	85	485,584	1,958,311	14	15,664	63,171	
計	202	972	7,170,292	18,475,064	151	235,290	604,841	

## (54) 三池—島原間渡船乗降人員調

## (イ) 昭和23年

(升金汽船)

月 別	1	2	3	4	5	6	7	8	9	10	11	12	計
乗客数	4,746	5,294	3,962	5,522	6,201	3,584	3,060	6,079	3,563	3,948	3,201	3,568	52,728
降客数	5,418	5,368	5,010	6,577	7,534	4,509	3,482	6,892	4,186	5,719	4,275	3,890	62,860

(口) 昭和16—22年

(升金汽船)

年度	16	17	18	19	20	21	22
乗客数	18,479	15,873	12,587	17,642	20,202	50,217	83,642
降客数	19,984	19,984	15,920	19,220	22,571	52,514	91,312

(55) 昭和17—23年諸車調

(市税務課)

區分 年別	自動車		牛馬車		自轉車		人力車	荷車	自動	靈柩	消防	被牽引
	乗用	貨物	乗用	荷積	自動	通常	營業用	自家用	三輪車	自動車	自動車	車
17	—	—	—	442	—	22,040	—	—	—	—	—	—
18	—	—	—	447	—	21,304	—	—	—	—	—	—
19	—	—	—	450	—	20,304	—	—	—	—	—	—
20	—	—	—	435	—	18,819	—	—	—	—	—	—
21	—	—	—	304	—	627	—	—	—	—	—	—
22	71	156	—	320	4	11,441	6	5,100	101	4	—	—
23	88	185	—	362	5	10,010	—	5,009	120	5	13	9

5 バス

(56) 市内西鉄バス

路線名	起点	終点	經由地
三川 櫻町 循環線	大牟田駅前	循環	駅前 三川 櫻町 花園町 駅前
櫻町 三川 循環線	〃	〃	駅前 花園町 櫻町 三川 駅前
上高田 線	〃	上高田	駅前 花園町 駿溜 上高田
玉川 線	〃	玉川	駅前 花園町 駿溜 上高田 玉川
黒崎 線	〃	黒崎	駅前 東新町 草木 手鎌 黒崎
南關 線	〃	南關	駅前 東新町 通町 三池 上内 南關
三池 線	〃	三池	駅前 東新町 通町 三池 上内
上内 線	〃	上内	駅前 東新町 通町 三池 上内

6 船舶

(57) 昭和23年入港船舶調

(1) 大牟田港

(市土木課)

區分	100噸未満	100噸~500噸	500噸~1,000噸	計
機帆船	船数 1,909	405	—	2,314
	噸数 56,173	76,639	—	132,812
帆船	船数 500	—	—	500
	噸数 8,496	—	—	8,496
その他	船数 —	—	—	—
	噸数 —	—	—	—
計	船数 2,409	405	—	2,814
	噸数 64,669	76,639	—	141,308

(口) 三池港

(海運局)

階級別 船種別	100噸未満	100噸~500噸	500噸~1,000噸	1,000噸~5,000噸	5,000噸~10,000噸	10,000噸以上	計
汽船	船数 1	3	122	69	76	2	273
	噸数 15	1,106	105,171	170,882	506,953	20,084	804,211
機帆船	船数 —	1,693	—	—	—	—	—
	噸数 —	122,721	—	—	—	—	—
その他	船数 —	—	—	—	—	—	—
	噸数 —	—	—	—	—	—	—
計	船数 1	1,696	122	69	76	2	1,966
	噸数 15	123,827	105,171	170,882	506,953	20,084	926,932

## (ハ) 昭和23年度三池港入港船舶

(海運局)

區分	汽 船		機 帆 船		機 帆 船		合 計	
			機 帆 船		機 帆 船			
	船 數	噸 數	船 數	噸 數	船 數	噸 數	船 數	噸 數
貨客船	—	—	—	—	—	—	—	—
鐵道連絡及船渡	三池港・島原間定期渡船(一日三航海)							
貨物船	273	804,211	1,693	122,721	—	—	1,966	926,932
計	273	804,211	1,693	122,721	—	—	1,966	926,932

## (ニ) 昭和18—22年入港船舶

(海運局市土木課)

港別	年度	汽 船		機 帆 船		合 計	
		船 數	總 噸 數	船 數	總 噸 數	船 數	總 噸 數
大牟田港	19	326	875,399	—	—	326	875,399
	20	65	157,321	—	—	65	157,321
	21	236	977,242	947	8,143,954	1,183	9,121,196
	22	446	895,865	937	136,174	1,383	1,032,039
三池港	18	730	762,930	1,768	169,433	2,498	932,363
	19	622	520,960	1,278	79,594	1,900	600,554
	20	423	254,803	646	47,437	1,069	302,240
	21	495	312,442	591	44,325	1,086	356,767
22	315	803,723	1,032	80,238	1,347	883,961	

## (58) 在籍船舶調(昭24—3)

(海運局)

階級別	船 數	噸 數	備 考
汽 船	20艘~100艘	2	108.81
機帆船 (含帆船)	20"以下	7	109.15
	20"~100"	31	1,788.06
	100"以上	25	4,564.34

## 7 通 信

## (59) 昭和20—23年小包郵便

(郵便局)

區分	引 受 数			配 達 数		
	普 通	書留其ノ他	計	普 通	書留其ノ他	計
20	616	2,661	3,277	1,825	7,877	9,702
21	3,285	5,475	8,760	6,205	49,640	55,845
22	4,745	5,441	10,186	24,820	42,840	67,660
23	2,920	6,884	9,804	11,680	57,032	68,712

## (60) 昭和21—23年電信發着數

(郵便局)

區分	發 信			着 信			内 外 中 繼
	内 國	外 國	計	内 國	外 國	計	
21	114,107	—	114,107	113,045	3	113,048	53,017
22	131,845	106	131,951	136,185	185	136,370	60,765
23	135,685	133	135,818	140,812	257	141,069	52,242

## (61) 昭和20—23年 電話加入者・市外通話料

(郵便局)

年度	2 0	2 1	2 2	2 3
加入人員	1,484 人	1,478 人	1,517 人	1,690 人
市外通話料	— 円	210,000 円	1,740,000 円	10,718,500 円

## 8 報 道

## (62) 新 聞 及 放 送

名	稱	區 分	名	稱	區 分
西日本新聞社	大牟田支局	日 刊	九州朝日新聞	本 社	週 刊
朝日新聞	〃	〃	西海タイムス	〃	週 刊
毎日新聞	〃	〃	サンタイムス	〃	〃
熊本日々新聞	〃	〃	三池新報	〃	〃
九州タイムス	〃	〃	萩原商事放送部	〃	毎 日
夕刊フクニチ	〃	〃			

# 第五編 經 濟



# 第五編 經濟

## 1 商業

(63) 商業分類別事業所數 (昭22-10-1)

(市調査課)

中分類	小分類	事業所數	中分類	小分類	事業所數
卸賣業	纖維製品卸賣業	5	小賣業	木竹製品小賣業	47
	身廻品卸賣業	6		主食料品小賣業	57
	金屬及金屬品類卸賣業	7		生鮮魚介類小賣業	125
	機械器具類卸賣業	16		果実 蔬菜類小賣業	280
	窯業製品卸賣業	1		其の他の食料品小賣業	596
	化学製品卸賣業	14		新聞 圖書 雜誌類小賣業	28
	燃料卸賣業	14		玩具 文房具 運動具小賣業	96
	木竹製品卸賣業	11		小間物 日用品 雜貨小賣業	172
	食料品卸賣業	37		美術骨董品小賣業	16
	其他の物品卸賣業	12		其の他の物品小賣業	75
小賣業	呉服類小賣業	74	各種物品小賣業	百貨店業	1
	洋服類服地古着小賣業	69		其他の各種物品小賣業	35
	綿糸類洋品雜貨小賣業	14	露店商 行商	263	
	洋和傘 履物類小賣業	92	物品賣買仲立業	35	
	其他の身廻品小賣業	9	出版業	4	
	機械器具類小賣業	43	倉庫業	普通倉庫業	1
	時計 眼鏡 貴金屬 寶石類小賣業	36		農業倉庫業	1
	金物類 ほうろう 鉄器小賣業	52	不動産取扱業	貸家アパート業	1
	陶磁器小賣業	25		不動産賣買仲立業	4
	其他の窯業製品小賣業	15		其他の不動産取扱業	1
	医薬品 衛生材料 化粧品小賣業	87			
	燃料小賣業	21			

## (64) 商店街 (昭24-6)

(市調査課)

名 稱	所在地	認可年月日	店舗數	従業員數	役職員數	設立年月日
大新地百貨店街	西浜田町15	昭 21. 12. 19	48	80	9	昭 22. 6. 6
大陸小賣市場	三川町二丁目42	22. 3. 20	37	126	7	22. 5. 1
銀座小賣市場	大正町二丁目1	22. 3. 20	95	195	13	22. 1. 20
三川小賣市場	三里町二丁目	22. 4. 1	111	284	7	22. 3. 20
新々マーケット	上町一丁目3	22. 5. -	5	9	8	22. 4. 1
東新町榮町小賣市場	東新町一ノ二	22. 1. -	210	880	25	20. 8. 29
中央小賣市場	有明町一ノ二	22. 1. 21	41	120	7	21. 12. 1
上官商店街	上官町二丁目	22. 8. 27	34	70	7	21. 3. -
櫻町小賣市場	櫻町	22. 10. 16	11	18	8	22. 2. 7
新天商店街	大正町一丁目	自由	17	40	3	23. 1. 20
曙商店街	榮町二丁目	22. 11. 7	20	30	5	22. 7. 1
いろは商店街	"	自由	20	50	3	22. 4. 1
あかつき商店街	大正町一丁目	"	30	77	10	23. 5. 21
通町共同販賣所	通町一丁目	21. 6. -	13	26	3	21. 7. 1
和平マーケット	本町六丁目91	22. 5. 7	22	80	3	22. 2. 1
四ツ山小賣市場	三川町五丁目	.....	57	80	10	20. 12. -
鳥塚共同販賣所	鳥塚町	22. 6. -	12	24	4	22. 7. -

## 2 物 價

### (65) 物 價 指 數

(1) 昭和21—24年

(市調査課)

區 分	調査品目數	21年 4月	22年 4月	23年 4月	24年 4月
主 食	3	262.5	587.5	900.0	750.0
副 食	4	445.7	1,325.7	2,205.0	3,120.0
調 味 料	4	944.4	1,825.3	2,452.5	2,492.0
嗜好 品	3	215.3	876.9	1,030.7	2,183.9
被 服	6	252.8	557.5	1,404.0	1,904.0
光 熱	3	114.8	407.4	901.2	883.9
台 所 用 品	3	136.0	168.0	224.0	256.0

註 終戦時昭和20年8月に於ける物價(100)を基準とする

## (口) 昭和23年月別物價指數 (昭22年6月=100) (商工会議所)

品 目	1	2	3	4	5	6	7	8	9	10	11	12
食料品綜合	149.0	160.8	170.8	164.4	153.8	168.0	164.6	169.8	169.2	157.0	171.5	163.8
穀類	118.0	134.0	138.0	143.0	141.0	145.0	155.0	154.0	147.1	144.6	144.7	147.7
野菜	177.0	212.0	230.0	204.0	132.0	122.0	129.0	130.0	142.5	132.2	134.8	136.4
肉類	144.0	152.0	155.0	157.0	175.0	180.0	185.0	185.0	185.0	199.3	206.5	190.0
水産食料品	178.0	178.0	197.0	181.0	178.0	195.0	199.0	222.0	204.3	152.0	203.0	171.9
嗜好調味料	128.0	128.0	134.0	137.0	143.0	148.0	155.0	158.0	166.9	156.9	168.3	173.2
衣料品及身廻品	140.0	178.0	182.0	180.0	176.0	179.0	183.0	180.0	220.7	214.7	223.3	255.1
燃料	153.0	178.0	167.0	160.0	155.0	155.0	155.0	155.0	155.3	155.3	160.0	177.7
建築材料	150.0	147.0	176.0	177.0	203.0	206.0	222.0	236.0	236.1	223.5	223.5	223.5
雜品	183.0	197.0	197.0	214.0	214.0	216.0	218.0	225.0	228.9	226.3	243.0	254.4
綜合平均指數	152.0	167.0	175.0	173.0	169.0	175.0	178.0	183.0	187.5	178.3	189.7	192.2

## 3 金融

## (66) 金融事業所分類表 (昭24-3) (市調査課)

分類	銀行業	保險業	無盡業	質屋業	其の他	計
事業所数	7	10	3	99	3	122

## (67) 銀行調

## (イ) 名稱及所在 (市調査課)

銀行名	所在地	備考	銀行名	所在地	備考
帝國銀行	大牟田支店	榮町一丁目	福岡銀行	三池支店	三池新町四四
"	三川支店	三川町二丁目	"	大牟田支店	本町一丁目二四
福岡銀行	三川支店	三川町四丁目	協和銀行	大牟田支店	有明町九番地
"	五月橋支店	榮町一丁目			

## (ロ) 昭和18-23年預金 (單位千円) (市調査課)

年度	官公金	定期預金	當座預金	普通預金	其の他	計
18	42	16,538	108,746	57,452	7,640	190,418
19	698	21,359	380,821	76,925	106,478	586,281
20	558	55,700	438,945	148,930	164,867	859,000
21	1,515	64,793	1,573,884	466,268	177,262	2,283,722
22	1,718	36,546	2,252,340	427,757	281,352	2,999,713
23	21,581	98,321	244,182	273,484	115,960	753,528

## (ハ) 昭和18-23年貸付金 (單位千円) (市調査課)

年度	証書貸付	當座貸越	手形貸付	其の他	計
18	120	3,345	78,190	1,194	82,849
19	-	5,178	288,821	2,360	296,359
20	796	25,399	232,971	434	259,600
21	947	27,222	414,932	13	443,114
22	12,730	1,385	231,645	24	245,784
23	9,983	9,597	200,184	40,159	259,923

## (ニ) 昭和18-23年爲替 (單位千円) (市調査課)

年度	送金		代金		取立高
	取組高	支拂高	取組高	支拂高	
18		52,578		21,209	62,158
19		155,857		51,639	196,995
20		140,295		166,452	192,863
21		646,348		1,023,263	264,592
22		1,053,312		1,981,000	158,414
23		4,889,744		11,389,137	323,283



## (68) 郵便局

## (イ) 本局

大牟田郵便局 大牟田市不知火町一丁目72

## (ロ) 特定局

(郵便局)

局名	局名	所 在 地	所 在 地
白井局	手鎌局	東米生白井社宅	手鎌
櫻町局	明治町局	駛馬櫻町	明治町二丁目
通町局	駛馬局	通町	駛馬町川尻
勝立局	三川局	上高田	三川町一丁目
七浦局	不知火局	宮山町	正山町
三里局	上官局	三里町	上官町一丁目

## (ハ) 昭和17-23年振替貯金調 (本局)

年次	區分	受 高		拂 高	
		口 数	金 額	口 数	金 額
17		.....	4,618,117円	.....	737,600円
18		.....	4,289,251	.....	1,226,131
19		.....	3,030,674	.....	1,729,946
20		.....	2,827,484	.....	3,145,008
21		.....	3,926,977	.....	1,693,989
22		.....	.....	.....	.....
23		4475	22,655,108	2,437	2,991,907

## (ニ) 昭17-23年積立貯金 (本局)

(大牟田郵便局)

年次	區分	受 高		拂 高	
		口 数	金 額	口 数	金 額
17		.....	233,864円	.....	.....円
18		.....	483,782	.....	.....
19		.....	655,791	.....	.....
20		.....	263,714	.....	.....
21		.....	57,610	.....	.....
22		.....	.....	.....	.....
23		612	222,052	4,718	52,213

## (ホ) 昭17-23年定額貯金 (本局)

(大牟田郵便局)

年次	區分	受 高		拂 高	
		口 数	金 額	口 数	金 額
17		.....	1,395,120円	.....	一 円
18		.....	1,488,310	.....	一
19		.....	2,013,470	.....	一
20		.....	3,474,330	.....	一
21		.....	1,112,180	.....	一
22		.....	199,000	.....	一
23		136,760	7,468,000	15,767	4,787,480

## (ヘ) 昭17-23年郵便貯金 (本局)

(大牟田郵便局)

年次	區分	受 高		拂 高	
		口 数	金 額	口 数	金 額
17		一	2,934,930円	一	2,562,718円
18		一	3,271,097	一	3,141,708
19		一	3,878,032	一	3,725,949
20		一	15,918,373	一	17,442,697
21		一	11,309,477	一	18,419,843
22		一	17,449,500	一	17,582,173
23		12,018	18,608,023	17,015	20,680,612

(ト) 昭17-23年郵便爲替 (本局)

(大牟田郵便局)

年次	區分	受 入		拂 戻	
		口 数	金 額	口 数	金 額
17		—	1,912,528円	—	1,101,539円
18		—	2,268,517	—	1,199,247
19		—	3,403,017	—	1,805,443
20		—	3,537,511	—	1,700,238
21		—	10,186,832	—	7,882,441
22		—	22,852,596	—	11,353,180
23		28,929	43,083,644	18,351	47,026,086

(69) 無 盡

無 盡 會 社 名

名 稱	所 在 地	名 稱	所 在 地
西日本無盡株式会社 大牟田支店	大牟田市西有明町	肥後無盡株式会社 大牟田出張所	大牟田市本町一丁目
福岡無盡株式会社 大牟田出張所	旭町	熊本無盡株式会社 大牟田支店	白金町

(70) 市 營 公 益 質 屋

(市社会課)

月 別	區 分	貸 付 金		回 收 金		利 子
		口 数	金 額	口 数	金 額	
23-	4	215	21,400 円	15	1,500円	997円78銭
	5	294	38,500	57	5,750	1,373 50
	6	201	11,050	82	8,150	730 43
	7	278	27,700	106	10,600	1,593 00
	8	310	30,750	201	20,200	2,980 00
	9	334	33,350	252	25,250	1,787 50
	10	213	21,350	311	31,050	3,228 69
	11	439	43,900	299	29,550	2,954 50
	12	1,035	103,150	667	66,700	5,678 70
24-	1	457	65,420	287	29,350	2,449 00
	2	63	49,480	126	14,250	1,734 00
	3	158	118,950	809	167,750	11,095 50
	計	3,997	565,000	3,212	410,100	36,602 60

4 貿 易

(71) 三 池 港

(イ) 昭和18-23年輸出入貨物調

(海運局)

年次	區 分	輸 出		輸 入	
		数 量	價 格	数 量	價 格
18		2,000噸	— 円	21,158噸	— 円
19		—	—	22,623	—
20		50,374	—	3,161	—
21		360,295	—	27,760	—
22		307,879	—	72,687	—
23		389,852	—	49,009	—
24		150,410	(1月より5月迄の実績)	19,600	(1月より5月迄の実績)

(ロ) 昭和23年外國貿易輸出品調

(海運局)

品 名	数 量	價 格	主ナル仕向地
石 炭	377,889噸	— 円	香 港 朝 鮮
硫 安	3,901	—	釜 山
亜鉛燒結	7,811	—	米 國
機 械 類	551	—	支 那
計	389,852	—	

(ハ) 昭和23年外國貿易(輸入) (海運局)						
品名	摘要	数量	單位	價格	主なる仕出地	
無煙炭		9,230	屯	—	鴻基	
鉛		37,984	〃	—	アデン	
鉍		1,784	〃	—	朝鮮	
其他		11	〃	—		
計		49,009	〃	—		

三池港 (ニ) 昭和23年内國移出入 (海運局)						
移出			移入			
品目	数量	價格	品目	数量	價格	
炭	561,613 屯	—	無煙炭	6,065 屯	—	
ス	44,896	—	硫磺	23,625	—	
安	41,065	—	木材類	17,328	—	
塩	28,123	—	其他雜貨	23,561	—	
鉄鉍	2,211	—				
其他雜貨	1,930	—				
計	679,838	—	計	70,579	—	

(72) 大牟田港 (イ) 昭和23年移出貨物 (市土木課)			
品名	数量	價格	主なる仕向港
人造肥料	43,835 屯	608,782,850 円	大阪・口之津・小樽・島原・佐世保
藥品	527	3,892,679	宇部・大阪
計	44,362	612,675,529	

(ロ) 昭和23年移入貨物 (市土木課)			
品名	数量	價格	主なる仕入港
木材製品	20,855 屯	40,365,738 円	水俣・枕崎・笠岡・古江
製品	1,546	11,969,995	古江・米之津・宮崎・天草・下津浦・一町田
灰	2,400	6,452,669	日比・古川
石灰	13,050	5,245,466	八代・築島
石	73,622	26,877,074	大川・諸富・八代・高瀬
鉍	23,021	29,404,885	舟川・片上・大阪
石炭	1,400	8,400,000	三池
魚獲物	1,827	51,447,090	—
セメント	350	1,393,350	小倉・大分
雜貨	1,833	5,508,809	大川・大野島
計	139,934	187,065,076	

(ハ) 昭和21年—23年移出入貨物 (市土木課)					
年度	區分	移出		移入	
		数量(噸)	金額(円)	数量(噸)	金額(円)
21		88,461	—	287,473	6,022
22		16,165	58,927	947,275	3,526,484
23		44,362	612,675,529	139,934	187,065,076

5 配給 (73) 配給登録店(昭24—5) (市物資課)					
品目	登録店舗数	登録戸数		荷受機関数	
		戸数	人口		
味噌	212	37,809	180,517 人		1
油	212	37,809	180,517		1
詰	191	36,684	172,818		1

品目	登録店舗数	登録戸数人口		荷受機関数
		戸数	人口	
砂糖食油	200	37,666	180,645	2
鮮魚	128	27,556	130,345	1
加工水産物	246	30,598	158,915	1
飲用牛乳	12	—	—	1
乳製品	24	—	1,800	—
衣料	105	—	—	1
薪炭	54	30,243	—	1
石油	417	—	182,077	未定

(74) 主食配給実績表

(イ) 昭和20—23年

(食糧公團)

年度	米 K	麦 K	粉食類 K	薯類 K	豆類 K	パン類 K	高粱 K	粟 K
20	8,588,993	1,612,276	1,566,143	1,057,239	1,739,504	47,709	575,324	149,639
21	8,641,170	1,379,719	2,203,677	2,326,619	102,113	5,746,432	602,648	107,072
22	12,161,138	866,504	779,317	4,522,051	48,519	46,396	14,498	2,258
23	13,548,974	1,517,807	4,418,784	1,202,911,488	6,016	447,193	—	378

(ロ) 昭和23年月別主食配給表

(食糧公團)

月別	米 K	麦 K	豆類 K	粉食類 K	薯類 K	パン類 K	粟 K
1	746,281	1,651	3,355	2,783	5,249	7,944	11,600
2	58,717	—	89	2,647	8,087	9,380	—
3	1,295,745	5	—	635,136	284,175	33,993	—
4	1,546,761	54	—	566,180	707,437	38,932	—
5	1,670,930	21	—	278,121	2,479,800	63,095	—
6	1,551,153	12,174	12	296,327	958,271,407	21,408	—
7	1,014,092	490,553	26	617,251	102,881,842	2,078	81
8	990,113	453,797	1,826	526,312	137,273,951	63,765	156
9	982,657	222,519	102	805,764	82,511	86,582	98
10	817,450	98,489	287	436,822	640,896	56,120	—
11	888,509	191,557	100	143,672	252,272	31,250	—
12	1,986,562	47,064	217	107,764	23,859	32,636	32
計	13,548,974	1,517,807	6,016	4,418,784	1,202,911,488	447,193	378

(ハ) 昭和23年月別副食配給表

(市物資課)

月別	野菜		鮮魚		酒		味噌		醬油	
	配給總数	一人當	配給總数	一人當	配給總数	一人當	配給總数	一人當	配給總数	一人當
1	20,556	1,095	14,073	156	—	—	7,371	60	239	2.7
2	111,553	1,282	34,090	301	—	—	1,092	60	303	2.7
3	146,213	1,663	24,785	208	—	—	6,571	60	239	2.7
4	142,804	1,154	44,724	369	—	—	9,151	70	326	2.5
5	166,734	444	34,774	287	—	—	9,039	70	322	2.5
6	216,220	571	27,143	224	—	—	9,797	70	350	2.5
7	150,036	864	15,774	130	—	—	11,171	80	350	2.5
8	57,814	1,385	35,247	291	—	—	19,091	130	367	2.5
9	74,275	1,915	61,746	510	100石350	1合	19,320	130	372	2.5
10	112,360	1,915	56,154	463	—	—	21,093	135	393	2.5
11	180,122	1,568	74,246	613	—	—	27,723	180	549	3.5
12	248,965	1,103	107,708	890	—	—	28,215	180	544	3.5
計	1,627,652	14,959	530,464	4,442	100.350	1	169,634	1,225	4,354	3.26

## (二) 昭和23年月別燃料配給表

(市物資課)

區 分 月 別	木 炭		薪		煉 炭		豆 炭	
	配 給 總 數	一 戶 當	配 給 總 數	一 戶 當	配 給 總 數	一 戶 當	配 給 總 數	一 戶 當
	K	K	把	把	袋	袋	K	K
1	136,015	3.7	43,063	1.2	2,544	0.06	15,640	0.42
2	59,645	1.61	41,999	1.13	7,327	0.2	8,520	0.23
3	113,015	3.03	25,391	0.68	4,770	0.13	15,586	0.42
4	237,555	6.38	48,788	1.31	1,688	0.04	17,256	0.46
5	388,693	6.39	41,926	1.12	2,488	0.06	31,845	0.85
6	111,080	2.94	52,606	1.39	4,195	0.15	300	0.—
7	109,685	2.90	45,450	1.23	1,667	0.04	9,120	0.24
8	225,975	5.91	49,764	1.30	3,299	0.08	4,300	0.11
9	184,301	5.90	19,760	0.51	1,131	0.03	700	0.—
10	265,805	6.83	17,734	0.45	522	0.01	2,600	0.06
11	150,240	3.88	15,723	0.40	2,245	0.05	7,748	0.20
12	457,960	11.87	47,356	1.22	2,792	0.07	23,200	0.60
計	2,439,969	61.34	449,560	11.84	34,668	0.92	136,815	3.77



## 第六編 事業所・會社





# 第六編 事業所、會社

## 1 事業所

### (75) 産業分類別事業所數並従業員數 (23-10-1) 事業所調査

(市調査課)

産業分類別 區分	鉱業	製造工業	ガス、電氣、 水道業	商業	金融業	運輸通信業	計
事業所數	6	25	5	3	3	3	45
従業員數(人)	21,116	20,283	1,991	429	186	398	44,403
同上比率(%)	47.5	45.7	4.5	1.0	0.4	0.9	100

備考 従業員30名以上の事業所

### (76) 産業分類別會社及従業員調

(市調査課)

大分類	中分類	従業員			備考
		会社數	男	女	
鉱業	石炭業	1	22,875人	1,824人	24,699人
	計	1	22,875	1,824	24,699
(土木建築業)	綜合工事業	7	179	12	191
	職別工事業	3	62	20	82
	設備工事業	2	884	1	885
	計	12	1,125	33	1,158
製造工業	金屬工業	1	2,387	287	2,674
	械機器工業	8	3,206	400	3,606
	化学工業	6	14,366	1,972	16,338
	窯業及土石工業	3	37	19	56
	紡績工業	2	23	66	89
	製材及木製品工業	1	4	2	6
	食料品工業	10	91	67	158
	印刷及製本業	5	34	33	67
	修理業	2	84	10	94
計	38	21,357	2,889	24,246	
瓦斯水道業	瓦斯業	1	15	1	16
	電業	6	1,601	168	1,769
	計	7	1,616	169	1,785
商業	卸賣業	12	229	88	317
	小賣業	5	33	18	51
	各種物品小賣業	1	44	85	129
	物品賣買仲立業	1	2	1	3
	計	19	308	192	500
金融業	銀行信託業	5	81	42	123
	其の他の金融業	2	41	9	50
	計	7	122	51	173
運輸通信業	陸運業	4	155	15	170
	水運業	4	1,926	248	2,174
	計	8	2,081	263	2,344
合計		92	49,484	5,421	54,905

## 2 會社

### (77) 種類別會社數

(市調査課)

	株式会社	有限会社	合名会社	合資会社	相互会社	計
本店	33	9	8	5	—	55
支店、出張所	37	—	—	—	—	37
計	70	9	8	5	—	92



## 第七編 地方財政



## 第七編 地方財政

## 1 一般會計

(78) 昭和24年度大牟田市豫算表(當初豫算)

(市庶務課)

## (イ) 歳 入

費 目	24年度予算額 円	%	前年度予算額 円	%	前年度に対する倍率	備 考
市 税	292,234,667	74.6	38,537,978	50.6	7.58	予算額はいづれも 當初予算額
企業及財産収入	1,961,225	0.	422,931	0.	4.67	
使用料及手数料	5,380,491	1.4	13,687,454	18.0	0.39	
國庫支出金	42,584,013	10.9	13,886,102	18.2	3.07	
縣支出金	7,596,801	1.9	2,500,063	3.3	3.04	
寄附金	520,852	0.	259,984	0.	2.00	
繰越金	2,000,000	0.	400,000	0.	5.00	
雜収入	13,480,943	3.4	3,295,161	4.3	4.42	
市 債	25,920,000	6.6	3,120,000	4.1	8.31	
合 計	391,678,950	100.00	76,156,626	100.00	5.14	

## (ロ) 歳 出

費 目	24年度予算額 円	%	前年度予算額 円	%	前年度に対する比率	備 考
議 会 費	6,026,206	1.5	1,542,450	2.0	3.91	予算額はいづれも 當初予算額
市 役 所 費	57,339,539	14.6	15,082,890	19.8	3.80	
警 察 警 防 費	64,656,604	16.5	1,227,622	1.6	52.68	
土 木 費	10,267,819	2.6	3,156,856	4.1	3.25	
教 育 費	129,185,756	33.0	9,541,284	12.5	13.54	
社会及労働施設費	30,876,350	7.9	10,823,549	14.2	2.85	
保 健 衛 生 費	31,606,544	8.1	12,326,321	16.2	2.56	
産 業 經 済 費	5,875,249	1.5	2,424,433	3.2	2.42	
地 方 振 興 費	4,801,009	1.2	1,004,348	1.3	4.78	
復 興 費	27,157,773	6.9	10,901,807	14.3	2.49	
財 産 費	2,176,963	0.	610,648	0.	3.57	
統 計 調 査 費	1,157,986	0.	257,260	0.	4.50	
選 舉 費	560,860	0.	186,864	0.	3.00	
公 債 費	10,486,877	2.7	9,001,739	11.8	1.16	
諸 支 出 費	8,503,415	2.2	2,269,472	3.0	3.75	
予 備 費	1,000,000	0.	385,000	0.	2.60	
合 計	391,678,950	100.00	76,156,626	100.00	5.14	

## (ハ) 市 税 内 譯

目	24年度予算額 円	%	前年度予算額 円	%	前年度に対する比率	備 考
縣 税 附 加 税	126,204,285	43.2	13,117,810	34.1	9.62	
獨 立 税	78,226,700	26.8	13,646,045	35.4	5.73	
目 的 税	2,383,680	0.	627,120	1.6	3.80	
地 方 配 布 税	85,360,000	29.2	11,147,000	28.9	7.66	
旧法による稅收入	60,002	0.	3	0.	—	
合 計	292,234,667	100.00	38,537,978	100.00	7.58	

## (79) 累年別市財政計表

18~23年

(市庶務課)

年	才 人		才 出						獨 立 會 計		記 事	
	金額(千円)	増額比率	金額(千円)	増額比率	金額(千円)	増額比率	金額(千円)	増額比率	金額(千円)	金額(千円)	人 口	世 帯
18	6,507	100	1,636	100	2,524	100	4,160	100	—	—	180,904	35,881
19	9,271	140	2,474	150	3,954	150	6,428	160	451	311	179,574	36,293
20	14,724	220	4,394	270	5,566	220	9,960	240	363	256	127,677	28,624
21	54,034	820	13,010	800	34,301	1,400	47,311	1,100	559	445	144,177	32,253
22	115,243	1,771	43,085	2,634	56,280	2,626	99,365	2,389	1,629	1,582	166,480	35,500
23	388,572	5,972	—	—	—	—	332,128	7,984	—	—	179,687	34,875

## (80) 累年別決算表

18年~23年

(イ) 歳

入 (単位千円)

(市庶務課)

年 度	18年		19年		20年		21年		22年		23年		備 考	
	金額	%	金額	%	金額	%	金額	%	金額	%	金額	%		
市 税	2,050	32	2,750	30	1,784	12	7,718	15	36,143	31	188,952	49	23年度より「公企業 及財産収入」に費目 變更	
基本的財産及積立金	14	0.	27	0.	18	0.	55	0.	214	0.	856	0.		
分擔金及負擔金	—	—	—	—	—	—	—	—	—	—	132	0.		
使用料手敷料	592	9	646	7	448	3	1,444	3	7,990	7	23,381	6		19年度より費目變 更
交 附 金	93	1	—	—	—	—	—	—	—	—	—	—		
國庫支出金	193	3	1,154	12	3,041	21	9,304	17	24,346	21	52,697	13		
縣 支 出 金	165	3	223	2	318	2	1,709	3	6,250	5	13,964	3		
國 體 補 助 金	5	0.	—	—	—	—	—	—	—	—	—	—		
寄 附 金	337	5	261	3	33	0.	70	0.	520	0.	1,252	—		
產 賣 拂 金	1	0.	4	0.	—	—	33	0.	444	0.	—	—		23年度より「公企業 及財産収入」に費目 變更
繰 入 金	160	2	—	—	—	—	—	—	—	—	—	—		
繰 越 金	2,092	32	2,370	26	2,842	19	4,800	9	6,727	2	15,876	4		
雜 收 入	116	2	186	2	1,124	8	9,332	17	2,764	2	15,612	4		
市 債	689	11	1,650	18	5,116	35	19,578	36	28,477	25	75,850	20		
合 計	6,507	100	9,271	100	14,724	100	54,043	100	115,243	100	388,572	100		

(ロ) 歳

出 (単位千円)

(市庶務課)

年 度	18年		19年		20年		21年		22年		23年		備 考
	金額	%	金額	%	金額	%	金額	%	金額	%	金額	%	
社 費	11	0.	12	0.	7	0.	—	—	—	—	—	—	
会 議 費	15	0.	14	0.	20	0.	72	0.	1,106	1.1	3,744	1.1	
役 所 費	498	12.0	803	12.5	1,767	17.7	3,617	7.6	15,439	15.5	53,591	16.1	
(給 料 諸 給) 費	409	9.8	685	10.7	1,640	16.5	2,874	6.1	13,534	13.6	40,647	12.2	
土 木 費	213	5.1	172	2.9	159	1.6	311	0.	1,629	1.6	27,567	8.3	
教 育 費	708	17.0	600	9.3	648	6.5	1,782	3.8	11,046	11.1	83,215	25.1	
衛 生 費	493	11.9	961	15.0	700	7.0	2,640	5.6	10,859	10.9	37,420	11.3	
厚 生 費	174	4.2	131	2.0	83	0.	1,930	4.1	9,390	9.5	24,450	7.4	
勸 業 費	134	3.2	153	2.4	243	2.4	812	1.7	2,522	2.5	7,570	2.3	
警 防 費	547	13.1	1,600	24.9	2,454	24.6	102	0.	631	0.	44,253	13.3	
地 方 振 興 費	21	0.	21	0.	113	1.1	330	0.	678	0.	2,436	0.	
選 舉 費	2	0.	2	0.	55	0.	344	0.	556	0.	1,156	0.	
統 計 調 査 費	—	—	14	0.	24	0.	32	0.	248	0.	376	0.	
財 產 特 別 費	12	0.	572	8.9	93	0.	49	0.	426	0.	687	0.	
戰 時 特 當 費	96	2.3	300	4.7	2,839	28.5	—	—	—	—	—	—	
手 當 債 費	—	—	—	—	—	—	2,430	5.1	—	—	—	—	
公 寄 附 助 費	221	5.3	269	4.2	335	3.4	710	1.5	1,964	2.0	8,677	2.6	
補 助 費	238	5.7	7	0.	3	0.	1	0.	2	0.	—	—	
都 市 計 画 費	50	1.2	104	1.6	68	0.	304	0.	573	0.	—	—	
復 興 費	73	1.8	54	0.	53	0.	—	—	—	—	—	—	
地 下 土 木 費	—	—	—	—	—	—	26,137	55.2	37,837	39.1	29,474	8.9	
	—	—	—	—	—	—	549	1.2	356	0.	—	—	

費 目	18年		19年		20年		21年		22年		23年		備 考
	金額	%	金額	%	金額	%	金額	%	金額	%	金額	%	
役所營繕費	42	10	32	0.	—	—	219	0.	178	0.	—	—	
災害復旧費	182	4.4	125	1.9	84	0.	2,274	4.8	1,210	1.2	—	—	
戦災復旧費	—	—	—	—	85	0.	405	0.	—	—	—	—	
都市疎開跡地費	—	—	—	—	—	—	1,719	3.6	17	0.	—	—	
簡易裁判所費	—	—	—	—	—	—	—	—	297	0.	—	—	
諸費	428	10.3	183	2.8	129	1.3	543	1.1	2,496	2.5	7,512	2.3	
合 計	4,160	100	6,428	100	9,960	100	47,311	100	99,365		332,128	100	

1. (18年度~22年度)は經常費と臨時費の合計したもの  
2. (23年度)は經常費・臨時費の區別なし

## 2 特別會計

### (81) 昭和24年度豫算

#### (イ) 市立病院

##### 歳

##### 入

(市庶務課)

費 目	24年度予算額 円	%	前年度予算額 円	%	前年度に対する比率	備 考
使用料	2,788,288	47.5	808,146	48.4	3.45	
繰入金	2,762,000	47.1	835,000	50.0	3.31	
繰越金	307,000	5.2	25,000	1.4	16.28	
雑収入	12,712	0.	1,500	0.	8.36	
合 計	5,870,000	100	1,669,666	100	3.52	

##### 歳

##### 出

費 目	24年度予算額 円	%	前年度予算額 円	%	前年度に対する比率	備 考
病院費	5,853,417	99.7	1,666,803	99.8	3.51	
予算費	16,583	0.	2,863	0.	5.79	
合 計	5,870,000	100	1,669,666	100	3.52	

#### (ロ) 公益質屋

##### 歳

##### 入

(市庶務課)

費 目	24年度予算額 円	%	前年度予算額 円	%	前年度に対する比率	備 考
貸付金収入	410,000	38.8	316,000	67.1	1.3	
繰入金	602,500	57.0	152,000	32.3	4.6	
繰越金	40,000	3.8	2,500	0.	16.0	
雑収入	4,500	0.	300	0.	15.0	
合 計	1,057,000	100	470,800	100	2.2	

##### 歳

##### 出

費 目	24年度予算額 円	%	前年度予算額 円	%	前年度に対する比率	備 考
公益質屋費	1,053,364	99.6	469,852	99.8	2.3	
予備費	3,636	0.	948	0.	3.8	
合 計	1,057,000	100	470,800	100	2.2	

#### (ハ) 水道

##### 歳

##### 入

(市庶務課)

費 目	24年度予算額 円	%	前年度予算額 円	%	前年度に対する比率	備 考
使用料及手数料	26,701,612	53.8	11,212,779	81.2	2.38	
國庫支出金	2,691,600	5.4	650,000	4.7	4.14	
雑収入	2,493,368	5.0	667,852	4.8	3.73	
市債	17,930,000	35.9	1,270,000	9.2	14.12	
合 計	49,816,580	100	13,800,631	100	3.61	

## 歳 出

費 目	24年度予算額 円	%	前年度予算額 円	%	前年度に対する比率	備 考
事務費	11,360,962	22.8	3,720,992	33.6	3.05	
事業費	34,849,199	70.0	6,787,452	61.3	5.13	
財産費	93,359	0.	30,645	0.	3.05	
公債費	2,834,142	5.7	494,382	4.5	5.73	
支出費	528,918	1.1	34,545	0.	15.31	
予備費	150,000	0.	—	—	—	
合 計	49,816,580	100	11,068,016	100	4.50	

(82) 特別會計累年別決算表 (18年~23年) (庶務課)

種 別	18年		19年		20年		21年		22年		23年	
	歳入 千円	歳出 千円	歳入 千円	歳出 千円	歳入 千円	歳出 千円	歳入 千円	歳出 千円	歳入 千円	歳出 千円	歳入 千円	歳出 千円
公益質屋	42	20	40	26	32	18	72	57	196	203	923	736
診療所	154	129	185	117	178	123	481	388	1,433	1,411	4,470	3,834
負債整理組合	3	3	3	3	26	26	—	—	—	—	—	—
敬神施設	277	88	223	115	127	89	—	—	—	—	—	—
其の他	界	界	—	—	—	—	—	—	—	—	—	—
計			451	311	363	256	559	445	1,629	1,614	5,393	4,570

## 3 地 方 債

(83) 地方債目的別現在高調 24-3-31日現在 (庶務課)

事 業 別	22年度 23-3-31現在高	23年度発行高	23年度償還額	差引現在高
教育費	999,006.21	2,661,000.00	619,985.13	3,598,021.08
警察消防費	1,325,398.40	—	62,358.41	1,263,039.99
保健衛生費	825,482.45	—	51,148.77	774,333.68
普通土木費	986,714.32	—	53,643.86	933,070.46
農林土木費	—	—	—	—
産業経済費	—	—	—	—
社会及労働施設費	14,184,200.06	799,000.00	409,609.11	14,573,590.95
災害復旧費	1,629,815.61	—	16,733.11	1,613,082.50
戦災復旧費	26,500,200.00	—	388,402.10	26,111,797.90
その他の他	1,355,395.55	—	30,311.87	1,325,063.68
小 計	47,806,212.60	3,460,000.00	1,074,212.36	50,192,000.24
上水道事業費	5,995,787.00	—	120,610.30	5,875,176.70
合 計	53,801,999.60	3,460,000.00	1,194,822.66	56,067,176.94

## 4 財 産

(84) 市 有 財 産 (24-3-31) (市庶務課)

種 別	有價証券	預金及現金	貸付金	土地價格	建物價格	其他財産價格	計
行政財産	—円	—円	—円	29,627,399円	117,142,319円	43,135,557円	189,464,420円
基本財産	916,000	11,779	—	550,923	—	—	1,478,702
特別基本財産	2,780	495,241	—	—	—	—	498,021
企業財産	—	—	154,900	101,743	2,736,969	6,304,621	9,739,088
合 計	918,780	507,020	154,900	30,280,065	119,879,288	49,440,178	201,180,231



# 第八編 行政



# 第八編 行政

## 1 行政機構

### (85) 市役所行政機構表

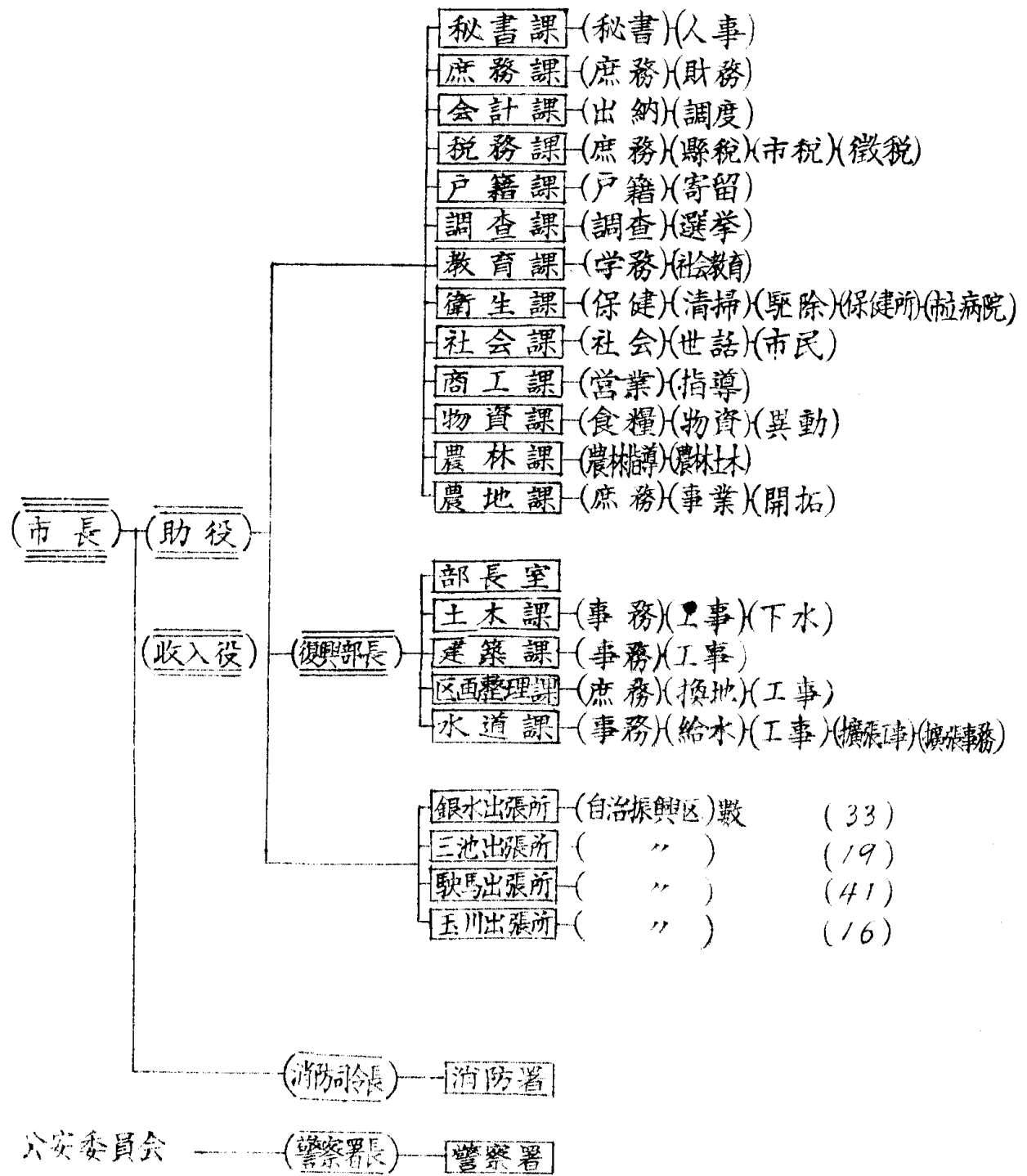

- 監查委員會
- 選舉管理委員會
- 史員懲戒審查委員會
- 農地委員會
- 農業調整委員會

## (86) 歴 代 三 役

## (イ) 市 長

(市秘書課)

代	區別	氏 名	就 任	退 任	在 任 期 間	備 考
1		巖 谷 忠 順	大 6. 7. 3	大 10. 7. 2	4 年 0 月	
2		岩 井 敬 太 郎	" 11. 3. 23	昭 4. 8. 10	7 - 5	
3		奥 村 長 作	昭 4. 11. 23	" 8. 11. 22	4 - 0	
4		前 田 愼 吾	" 9. 5. 4	" 12. 12. 4	3 - 7	
5		田 中 修	" 13. 1. 23	" 17. 1. 22	4 - 0	
6		"	" 17. 1. 23	" 21. 1. 22	4 - 0	
7		荒 木 万 壽 夫	" 21. 1. 31	" 22. 4. 2	1 - 3	
8		"	" 22. 4. 7	" 22. 4. 18	11日	公選=依ル
9		田 中 忠 藏	" 22. 6. 4	現 在		公選=依ル

## (ロ) 助 役

(市秘書課)

代	區別	氏 名	就 任	退 任	在 任 期 間	備 考
1		宇 野 誠	大 6. 一 一	大 7. 一 一	4 年 0 月	
2		吉 田 齊	" 7. 11. 7	" 11. 11. 6	4 - 0	
3		竹 尾 英 敏	" 11. 11. 30	" 15. 11. 29	4 - 0	
4		鷲 塚 正 人	昭 2. 5. 14	昭 6. 5. 15	4 - 0	
5		井 上 秀 太 郎	" 7. 1. 15	" 12. 12. 4	5 - 11	
6		中 富 鉄 之 助	" 13. 2. 1	" 17. 2. 4	4 - 0	
7		"	" 17. 2. 5	" 21. 2. 4	4 - 0	
8		田 中 忠 藏	" 21. 3. 8	" 22. 5. 17	1 - 2	
9		山 田 鶴 一	" 22. 10. 10	現 在		

## 收 入 役

(市秘書課)

代	區別	氏 名	就 任	退 任	在 任 期 間	備 考
1		大 坪 虎 次 郎				
2		大 猿 渡 秀 雄				
3		森 四 郎	大 8. 2. 26	大 12. 2. 25	4 年 0 月	
4		"	" 12. 5. 14	昭 2. 3. 29	3 - 10	
5		"	昭 2. 5. 14	" 6. 5. 13	4 - 0	
6		"	" 6. 7. 18	" 10. 7. 17	4 - 0	
7		井 形 政 太 郎	" 11. 1. 22	" 15. 1. 21	4 - 0	
8		"	" 15. 1. 22	" 19. 1. 23	4 - 0	
9		"	" 19. 1. 24	" 23. 1. 23	4 - 0	
10		"	" 23. 1. 23	現 在		

## (87) 吏 員 數 (警察消防別掲)

(市秘書課)

區 分	員 數	區 分	員 數	區 分	員 數
主 事 師	12	書 記 補	62	事 務 僱 入	120
技 師	9	技 手 補	34	給 仕	24
医 師	10	履 履	84	使 丁	39
主 事 師 補	7	保 姆	3	助 手	1
技 師 補	4	囁 託	5	職 夫 其 の 他	168
醫 師 補 記 手	160	自 動 車 運 轉 手	10	看 護 婦 見 習 夫	5
技 師 手 視	51	看 護 婦	25	暗	2
巡 視	6				
監 視	11				
藥 劑 師	3				
レントゲン 師	2				
看 護 婦 長	1				
学 校	1			小 計	359
小 計	277	小 計	223	合 計	859

(88) 吏員實態調査 (容体708人)

(市調査課)

區	分	人	員	比	率	區	分	人	員	比	率		
平 在 同 扶 通 勤	均 勤 居 養 汽 電 バ 自 徒	年 年 家 族 家 族 車 車 ス 車 歩	令 数 数 族 数 車 車 ス 車 歩	一	33.8才	大 高 中 小 引 復 世 非	学 専 学 学 者 者 主 主	14	2%	揚 員 帶 世 帶	者 者 主 主		
				一	5.0年			70	10"			70	10"
				一	5.6人			312	44"			312	44"
				一	2.1人			312	44"			312	44"
				76	11%			85	12"			85	12"
				150	21"			112	16"			112	16"
				18	2"			422	60"			422	60"
				91	13"			286	40"			286	40"
				373	53"								

2 議會及議員

(89) 市 議 會

(1) 定數及議會回數 (23年)

(市会事務局)

議員定數	現在數	議 會 數 計			會議日數	提出案數	議 決 數
		定 例	臨 時	計			
40	38	6	4	10	17	116	116

(ロ) 政黨派別市議會議席分野

議員總數	民主自由黨	民主黨	社會黨	共產黨	國民協同黨	労働者農民黨	無所屬	備 考
40	2	0	5	—	—	—	31	欠員 2

(90) 市出身各議員 (24—3)

種 別	氏 名	所 屬	居 住	備 考
參議院議員	矢野西雄	綠風會	大字上内	
衆議院議員	荒木万壽夫	民主黨	正山町	
縣議會議員	梅崎寅之助	社會黨	三井鉦業所	
"	細谷治嘉	"	三井染料	
"	境 憲	無所屬	不知火町	
"	森 田 光	無所屬	日本發送電	

(91) 歷代市會議長及副議長

(1) 議 長

代	區別	氏 名	就 任	退 任	代	區別	氏 名	就 任	退 任
1		福井 福三郎	大 6. 5. 12	大 7. 3. 19	7		鶴 惣 市	昭 12. 6. 1	昭 17. 5. 20
2		森 時三郎	" 7. 4. 23	" 10. 4. 30	8		"	" 17. 6. 20	" 22. 2. 14
3		吉田 卯三郎	" 10. 5. 16	" 14. 4. 20	9		江 上 平	" 22. 2. 22	" 22. 4. 29
4		白田 久内	" 14. 5. 8	昭 4. 4. 30	10		藤 津 繁	" 22. 5. 24	" 24. 6. 30
5		平山 喜錄	昭 4. 5. 11	" 8. 4. 30	11		坂 井 又 雄	" 24. 6. 30	現在
6		"	" 8. 5. 11	" 12. 4. 30					

(ロ) 副 議 長

代	區別	氏 名	就 任	退 任	代	區別	氏 名	就 任	退 任
1		吉田 卯三郎	大 6. 5. 12	大 10. 4. 30	7		円 佛 七 藏	昭 8. 5. 11	昭 12. 4. 30
2		浜田 義隆	大 10. 5. 16	大 12. 12. 17	8		吉 永 節 治	" 12. 6. 1	" 17. 5. 20
3		平山 喜錄	大 13. 3. 27	大 14. 4. 30	9		古 賀 喜太郎	" 17. 6. 20	" 22. 2. 13
4		大道 常吉	大 14. 5. 8	昭 4. 4. 30	10		古 賀 常 吉	" 22. 2. 22	" 22. 4. 29
5		水町 淺五郎	昭 4. 5. 11	" 7. 12, 13	11		坂 井 又 雄	" 22. 5. 24	" 24. 6. 30
6		円 佛 七 藏	" 7. 12. 19	" 8. 4. 30	12		境 憲	" 24. 6. 30	現在

## 3 選 舉

## (92) 衆議院議員選舉有権者調

(市選營事務局)

年 次	1 7	1 8	1 9	2 0	2 1	2 2	2 3
有 権 者 數	35,720	35,622	24,787	40,302	78,187	84,153	91,619

## (93) 各 種 選 舉 状 況

(市選營事務局)

區 分	執行年月日	名簿ニ登録セラレタル数	死亡失格誤載人員	選舉當日の有権者数	投票人員	棄権者數	棄権者歩合
知 事	22. 4. 5	83,206	889	79,913	53,737	26,176	0.326
全 國 參議院	22. 4. 20	83,206	889	82,356	54,773	27,583	0.334
地 方 參議院	22. 4. 20	83,206	889	82,356	54,773	27,583	0.334
衆 議 院	22. 4. 25	83,206	889	82,317	58,427	23,890	0.290
縣 議 院	22. 4. 30	83,206	889	80,844	66,594	14,250	0.176
市 議 院	22. 4. 30	83,206	889	80,844	66,594	14,250	0.176
縣 議 (補)	23. 9. 5	85,000	2,620	82,380	48,727	33,653	0.408
教 育 委 員 會	23. 10. 1	91,619	9,148	82,471	33,601	48,870	0.592
衆 議 院	24. 1. 23	91,619	257	91,362	64,761	26,601	0.291

## (94) 投 票 所・開 票 所 及 有 権 者 調

(24年改正)

番 号	投 票 所	有 権 者 数	開 票 所	區 域
1	倉 永 小 学 校	2,635	① 三 池 高 校	銀 水 地 區
2	上 内 小 学 校	2,085		
3	手 鎌 小 学 校	4,703		
4	三 池 高 校	2,720		
5	銀 水 小 学 校	2,463	② 第 五 中 学 校	三 池 地 區
6	三 池 小 学 校	3,194		
7	平 野 社 宅 講 堂	3,349		
8	第 三 小 学 校	5,102	③ 中 友 小 学 校	旧 大 牟 田 市 西 部 地 區
9	中 友 小 学 校	3,254		
10	大 正 小 学 校	4,816		
11	白 川 小 学 校	5,153	④ 第 七 小 学 校	旧 大 牟 田 市 東 部 地 區
12	平 原 小 学 校	5,035		
13	第 二 小 学 校	5,899		
14	第 七 小 学 校	3,006	⑤ 川 尻 小 学 校	旧 三 川 地 區
15	諏 訪 小 学 校	4,161		
16	川 尻 小 学 校	3,351		
17	第 九 小 学 校	3,019		
18	三 里 小 学 校	3,835	⑥ 駛 馬 出 張 所	駛 馬 玉 川 地 區
19	四 山 坑 幼 稚 園	4,205		
20	市 駛 馬 出 張 所	3,352		
21	宮 原 社 宅 第 二 講 堂	5,146		
22	第 四 中 学 校	4,601		
23	駛 馬 南 小 学 校	3,740		
24	市 玉 川 出 張 所	3,538		
計	2 4	91,363		

## 4 官 公 署

## (95) 官 公 署 調

名 稱	所 在 地	TEL	名 稱	所 在 地	TEL
大牟田市役所	大牟田市有明町三二	3221 ~3227	不知火町郵便局	大牟田市不知火町	3190
大牟田市警察署	〃 不知火町	3201	三里町	〃 三里町	6092
〃 消防署	〃 淨眞町	3132	通 町	〃 通町二丁目	3188
〃 保健所	〃 不知火町	3179	上官町	〃 上官町三丁目	3187
大牟田市役所銀水出張所	〃 大字田隈	3514	大牟田公共職業安定所	〃 笹林町	3164
〃 三池出張所	〃 〃 三池	三池 44	大牟田労働基準監督署	〃 笹林町	2074
〃 駿馬出張所	〃 〃 西米生	2547	大牟田労政事務所	〃 笹林町	2475
〃 玉川出張	〃 〃 勝立	勝立 1	大牟田簡易裁判所	〃 白金町	3503
大牟田 駅	〃 不知火町	2514	大牟田地区檢察廳	〃 白金町	3503
銀 水 駅	〃 大字草木	3480	大牟田税務署	〃 不知火町	3104
鳥飼管理部大牟田保線區	〃 有明町	2902	三 池 税 關	〃 新港町	6230
鳥飼貨物部大牟田出張所	〃 不知火町	2412	日本專賣公社大牟田支所	〃 不知火町	2113
九州海運局三池支局	〃 新港町	6231	福岡縣大牟田財務事務所	〃 有明町	2401
大牟田郵便局	〃 不知火町	2090	配炭公團三池支局	〃 諏訪町	6158
久留米電氣通信工事局 大牟田出張所	〃 〃	2000	九州地方商工局 大牟田出張所	〃 本町	2037
三 池 郵 便 局	〃 大字三池	三池 42	配炭公團大牟田出張所	〃 三川町	6174
銀 水 〃	〃 〃 草木	3185	農林省福岡食糧事務所 大牟田出張所	〃 大字草木	—
手 鎌 〃	〃 〃 手鎌	3192	食糧配給公團大牟田支所	〃 不知火町	2996
三 川 〃	〃 三川町二丁目	6019	福岡縣林産物検査所大牟田 出張所	〃 田隈	—
勝 立 〃	〃 大字勝立	勝立 42	福岡縣大牟田土木事務所	〃 不知火町	3158
駿 馬 〃	〃 大字川尻	3181	國立療養所銀水園	〃 吉野	3532
七 浦 〃	〃 宮山町		濟生会大牟田病院	〃 田隈	2488
明 治 町 〃	〃 明治町	3182	大牟田逓信診療所	〃 不知火町	3400
櫻 町 〃	〃 大字藤田	3189	大牟田 市 立 病 院	〃 寶坂町	3482
		3191			

## 5 政 黨 協 會 團 体

## (96) 政 党 協 會 團 体 等 一 覽 表

名 稱	所 在	所 屬 人 員	活 動 地 域
日本社会黨大牟田支部	常盤町五番地	89	福岡縣下
日本社会黨三池染料職場支部	通町一五二番地	41	市
日本社会黨東洋高壓工業所職場支部	川尻四〇六番地	15	〃
日本社会黨三川坑職場支部	新港町六	68	〃
日本社会黨四山坑職場支部	四ツ山町五八	50	〃
三川坑民主化同盟結成準備委員会	四ツ山町五八番地	15	全 國
日本民主主義青年團大牟田支部	本町五丁目四番地	40	市
日本共產黨大牟田地區委員会	旭町一丁目二十四番地	259	全 國
大牟田民主商工会	東新町(マーケット)	28	市
大牟田市農村連盟	大字三池六一四	29	〃
西部民主連盟	天領町一丁目一九八	9	〃
福岡縣大牟田市教職員組合	大正町五丁目一七	975	〃





## 第九編 司法・警察・消防



# 第九編 司法警察消防

## 1 司法

### (97) 司法機構

	所在地	事務官	雇員	計
福岡縣法務局大牟田出張所	大牟田市白金町	1	2	3
大牟田簡易裁判所	〃	2	2	4

### (98) 昭和23年登記件數調

種別	登記			登記以外の事件			
	件数	筆数	登録税	謄抄本交付	閲覧	手数料	
不動産	土地	1,188	2,692	672,466	182	287	4,150
	建物	1,599	2,409	1,013,630	475	172	3,250
	計	2,787	5,101	1,686,096	657	459	7,400
商業	合名會社	25	1	69,544	35	—	590
	合資會社	40	—	64,121	52	—	970
	株式會社	303	—	461,929	542	—	6,405
	有限會社	42	—	89,779	58	—	795
	支配人	4	—	1,200	16	—	400
	計	414	—	686,573	703	—	9,160
	その他	391	48	54,916	132	2	1,605
	合計	3,592	5,149	2,427,585	1,492	461	18,165

### (99) 昭和23年民事訴訟調

民事事件	通常訴訟			調停事件		
	受理	既済	未済	受理	既済	未済
	13	9	4	28	25	3

## 2 警察

### (100) 警察職員定員並現在人員 (24,331)

(市警察署)

警察吏員								その他の職員								合計	
警察長	警視	警部	警部補	巡査部長	巡査	婦人巡査	計	通訳	船長	電話工手	保健婦	書記生	書記	交換手	傭人		計
1	1	3	16	28	197	(2)	246	2	1	1	1	3	4	4	5	21	267

### (101) 巡査派出所區劃名稱

派出所駐在所名	所在地	管轄町名	警部補	巡査部長	巡査	計
署直轄地	警察署	内寶坂・淨眞・昭和・正山・不知火ノ一部			2	2
不知火町	巡査派出所	有明・元町・不知火ノ一部・寶坂ノ一部・大高・笹林・原山		1	4	5
南大正町	巡査派出所	大正町 四丁目 久保田本町ノ一部・大正町ノ一部・松原小浜			7	7
大正町	警部補派出所	大正町 一丁目 中島・中友・港橋口・大正町ノ一部・本町ノ一部・魚・西有明	1		4	5
新地	巡派出所	東住吉町 新地・住吉・西浜田・南浜田・北浜田・中浜田・本浜田・大浜・磯須			4	4
横須	〃	明治町 三丁目 明治・惠比須・北磯浜・新開町・中町・大黒・榛黒・健老・明治城・天明			6	6
五月橋	〃	旭町 一丁目 柿岡・京旭・榮泉・東泉・一本山ノ上町・常盤町・左右町・谷町・築町・東新町			4	4
通町	巡査部長派出所	通町 日ノ出・鳥塚・八尻・東新町ノ一部・龍湖瀬・通町・龜甲・平原瓦・八本町・龜谷		1	7	8

派出所駐在所名	所在地	管轄町名	警部補	巡查部長	巡查	計
宮浦 警部補派出所	西宮浦町	宮山・北七浦・南七浦・西宮浦	1		4	5
上官通 巡查派出所	上官町 一丁目	上・出雲・曙・松浦・上官・一ノ浦・宮坂・花園・眞導寺			6	6
川尻 "	諏訪町 二丁目	白金・左京・田畑・入江・片平・若宮・延命寺・天領・山下・諏訪ノ一部			2	2
三川町 警部補派出所	三川町 二丁目	諏訪ノ一部・小川・新港・西港・入船・三川町ノ一部・姫島・高砂・上屋敷・加納・汐屋	1		10	11
三里町 巡查部長派出所	三里町	浪花・早米來・長船・三川ノ一部・三里・船津・四ツ山社宅		1	8	9
三池 巡查部長派出所	大字歷木	大字三池・歷木・今山		1	3	4
銀水 警部補派出所	大字草木	大字草木	1		6	7
手鎌 巡查派出所	大字唐船	大字手鎌・唐船・岬			4	4
勝立 巡查部長派出所	大字勝立	大字勝立ノ一部		1	2	3
三池港水上 警部補派出所	三池港	三池港・有明海一円	1		4	5
西米生 巡查駐在所	大字西米生	大字西米生ノ一部・川尻ノ一部			1	1
藤田 "	大字藤田	大字藤田			1	1
馬込 巡查部長派出所	大字東米生	大字西米生ノ一部・東米生ノ一部		1	1	2
暖溜 巡查駐在所	大字西米生	大字西米生ノ一部			1	1
早鐘 "	大字西米生	大字西米生ノ一部			1	1
玉川 "	大字勝立	大字勝立ノ一部・東米生ノ一部			1	1
櫛野 "	大字勝立	大字勝立ノ一部・櫛木・教樂木			1	1
久福木 "	大字久福木	久福木・白銀・橘・田隈・宮部			1	1
上内 "	大字上内	上内・四ヶ・岩本			1	1
倉永 "	大字倉永	倉永・吉野・宮崎			1	1
停車場 巡查派出所	大牟田駅	大牟田駅			2	2
計			5	6	99	110

(102) 昭和18--23年刑法犯々罪市内發生並檢舉調

(市警察署)

罪種	年度		18		19		20		21		22		23	
	発生	檢舉	発生	檢舉	発生	檢舉	発生	檢舉	発生	檢舉	発生	檢舉	発生	檢舉
公務執行妨害罪	—	—	—	—	—	—	—	—	2	2	1	1	3	3
逃亡罪	—	—	—	—	—	—	—	—	—	1	—	—	4	4
犯人藏匿証准票減罪	1	1	—	—	—	—	—	—	—	—	—	—	—	—
放火罪	—	—	—	—	1	1	1	—	—	—	—	—	—	—
失火罪	13	13	12	12	11	11	7	7	25	25	13	13	13	13
往來ヲ妨害スル罪	1	1	1	1	—	—	—	—	—	—	—	—	—	—
住居ヲ侵スル罪	5	6	3	3	4	4	3	3	6	6	6	6	6	6
文書偽造ノ罪	9	7	5	5	—	—	—	5	5	6	30	8	8	8
有價証券偽造ノ罪	—	1	—	—	—	—	—	1	1	—	—	—	—	—
印章偽造ノ罪	1	1	—	—	—	—	—	—	—	—	—	2	2	2
偽証ノ罪	—	—	—	—	—	—	—	—	—	—	—	1	1	1
偽告ノ罪	—	—	—	—	—	—	—	—	—	1	1	1	1	1
強姦罪	2	2	—	—	—	—	—	—	—	—	—	—	—	—
強姦罪	1	1	6	6	1	1	4	—	1	1	—	—	—	—
普通賭博罪	90	90	136	136	21	21	12	12	15	15	56	56	56	56
常習賭博罪	4	4	19	19	—	—	—	2	2	2	2	85	85	85
禮拜所墳墓ニ關スル罪	—	—	—	—	—	—	—	—	—	—	—	1	1	1
職權濫用罪	—	—	—	—	—	—	—	—	—	—	—	33	33	33
賄賂罪	—	—	—	—	—	—	—	—	—	—	—	6	6	6
殺人罪	4	5	2	1	4	4	4	4	6	6	11	11	11	11
えい 殺人罪	—	—	—	—	1	1	1	1	1	1	—	—	—	—
殺人未遂罪	2	2	4	4	1	1	3	3	3	3	12	12	12	12
殺人予備罪	—	—	—	—	—	—	—	—	—	—	—	2	2	2
自殺人罪	—	—	—	—	—	—	—	—	—	—	—	2	2	2

罪種別	年度 區分	18		19		20		21		22		23	
		発生	検挙	発生	検挙	発生	検挙	発生	検挙	発生	検挙	発生	検挙
傷害罪		35	35	20	20	23	23	32	31	42	41	64	64
傷害致死罪		2	2	1	1	4	3	1	1	5	5	1	1
單純暴行罪		2	2	1	1	1	1	—	—	1	1	4	4
業務上過失致死罪		16	16	13	13	7	7	11	11	18	18	20	20
過失傷害致死罪		1	1	—	—	1	1	—	—	6	6	2	2
遺棄罪		—	—	—	—	1	—	3	1	1	1	—	—
脅迫罪		—	—	2	2	—	1	3	3	4	4	4	4
略取リ誘かいノ罪		3	3	—	—	—	—	—	—	—	—	—	—
名譽ニ対スル罪		—	—	—	—	—	—	1	1	1	1	1	1
信用並業務ニ対スル罪		1	1	—	—	—	—	—	—	1	1	—	—
窃盜罪		2754	1646	2633	2236	2180	1269	4012	2224	4514	1526	5160	2333
強盜殺人罪		—	—	1	1	—	—	1	—	—	—	—	—
強盜傷人罪		—	—	—	—	—	—	3	3	3	2	3	2
強盜強姦罪		—	—	—	—	—	—	—	—	—	—	2	2
強盜並準強盜罪		1	1	—	—	3	—	10	7	30	26	20	13
詐欺並準詐欺罪		164	198	572	573	594	591	339	331	145	140	588	588
背任罪		9	9	—	—	4	4	—	—	—	—	1	1
恐喝罪		22	22	35	35	24	24	17	18	118	130	164	164
横領罪		193	197	19	20	12	12	20	24	24	25	135	135
業務上ノ横領罪		620	623	128	128	78	78	30	30	7	7	9	9
占有離脱物横領罪		6	6	—	—	100	100	18	18	—	—	3	3
財物ニ關スル罪		146	148	97	97	190	190	227	227	473	473	442	442
賭博開張罪		—	—	—	—	—	—	—	—	—	—	9	9
其ノ他毀棄罪		2	2	—	—	—	—	2	2	13	13	8	8
計		4110	3046	3709	3313	3266	2347	4775	2973	5473	2511	6886	4052

(103) 昭和21—23年經濟違反檢舉表

(市警察署)

法令別	年度 別 件数人員別	21		22		23		計	
		檢舉	送局	檢舉	送局	檢舉	送局	檢舉	送局
食糧管理法	件数	211	170	216	146	639	366	1066	682
	人員	215	167	216	147	644	383	1075	697
食糧緊急措置令	件数	24	24	31	31	12	12	67	67
	人員	24	24	32	32	12	12	68	68
物價統制令	件数	224	175	956	622	963	420	2143	1217
	人員	226	182	959	639	968	424	2153	1245
臨時物資需給調整法	件数	—	—	74	58	174	168	248	226
	人員	—	—	77	58	180	180	257	238
專賣法	件数	(46)	(46)	(323)	(323)	(26)	(26)	(395)	(395)
	人員	(46)	(46)	(323)	(323)	(26)	(26)	(395)	(395)
その他諸法令	件数	299	274	257	194	261	244	817	712
	人員	304	281	259	198	264	247	827	726
計	件数	758	643	1534	1051	2049	1210	4341	2974
人員	769	654	1540	1074	2068	1246	4377	2974	

專賣法違反は專賣局に事件移課につき總合計に記上せず

(104) 警察取締營業者數 (昭和23年末現在)

(イ) 料理店外

(市警察署)

種別	料理店	特殊料理店	遊技場所				遊技所				合計				
			ダンスホール	ダンス教習所	麻雀	どう球	パチンコ	射的	卓球	ポケットゲーム					
戸數	49	38	1	4	9	7	3	1	2	1	23	1	1	2	117

## (口) 質屋古物商

(市警察署)

種別	質屋	古物商											合計		
		衣類	道具	道具	古画	時計	銅鉄	自轉車	靴	寫眞機	蓄音機	機器		ミシン	電氣機械
戸数	99	391	19	39	62	68	143	27	6	6	2	6	5	774	873

## (105) 昭和17—23年遺失物拾得物表

(市警察署)

年次	種別	失得別	件数	貨幣	物品		總金額
					物件点数	物件價格	
17	遺失	物	1,735	8,403.34	100	635.13	9,038.47
		拾得	398	8,598.79	1,697	2,858.97	11,457.76
18	遺失	物	1,538	7,350.—	98	653.—	8,003.—
		拾得	426	7,225.57	1,273	1,300.05	8,525.62
19	遺失	物	1,896	8,250.—	173	2,713.00	10,963.—
		拾得	405	10,342.50	1,015	848.66	11,191.16
20	遺失	物	2,636	10,965.—	259	8,025.—	18,990.—
		拾得	392	16,871.97	610	1,124.25	17,996.22
21	遺失	物	2,556	17,210.—	160	4,563.32	21,773.32
		拾得	392	38,558.93	694	3,695.84	42,254.77
22	遺失	物	1,758	115,638.—	195	12,345.—	127,983.—
		拾得	415	52,726.92	1,227	32,982.19	85,709.11
23	遺失	物	2,097	128,256.—	181	112,635.35	240,891.35
		拾得	408	217,929.04	719	50,888.78	268,817.82

## (106) 昭和21年—23年交通事故

(市警察署)

區分	年次	21			22			23			
		件数	死者	傷者	件数	死者	傷者	件数	死者	傷者	
乗用自動車	死者	1	—	—	6	—	—	—	1	—	—
	傷者	—	1	—	2	—	—	—	1	—	—
貨物自動車	死者	6	—	—	20	—	—	7	—	—	—
	傷者	1	5	—	4	17	—	6	—	—	—
電車	死者	7	—	—	13	—	—	13	—	—	—
	傷者	1	57	—	2	7	—	11	1	—	—
汽車	死者	—	—	—	2	—	—	1	—	—	—
	傷者	—	—	—	—	1	—	—	—	—	—
バス	死者	—	—	—	—	—	—	4	16	42	29
	傷者	—	—	—	—	—	—	2	3	8	24
その他自動車	死者	—	—	—	—	—	—	2	65	30	10
	傷者	—	—	—	—	—	—	2	—	—	—
計		—	—	—	—	—	—	—	—	—	—

## 3 消防

## (107) 消防署機構表

(24—5—31)

(市消防署)

消防署	職	員							計		
		消防司令長	消防司令	消防司令補	消防士長	消防士	練習生	書記			
本署	署	1	1	2	6	12	40	2	1	3	67
出張所	所	1	—	—	—	2	24	—	—	—	26
派出所	所	1	—	—	—	2	12	—	—	—	14
計		3	1	2	6	16	76	2	1	3	107

(108) 消 防 團 (24-5-31) (市消防署)									
消 防 團	團 員							計	
	團 長	副團長	分團長	副分團長	部 長	班 長	團 員		
本 部	1	1	2	1	—	—	—	—	4
分 團	20	—	—	20	20	正副 72 72	正副 209 209	1548	2150
計	21	1	2	21	20	144	418	1548	2154

(109) 消 防 設 備 (24-5-31) (市消防署)								
種 別	自動車ポンプ	ガソリンポンプ	腕用ポンプ	火見櫓	報号器	警 鐘	器具置場	司令車
	區 分							
本 署	6	—	—	1	—	—	1	1
出 張 所	2	—	—	1	—	—	2	—
派 出 所	1	—	—	—	—	—	—	—
分 團	9	4	47	54	—	54	51	—
計	18	4	47	56	—	54	54	1

(110) 消 防 水 利 (24-5-31) (市消防署)												
消 火 栓	公 設		私 設		海 水	河 水	池 水	井 水	プ ール	私 設 マンホール	下 水	其 他
	公 設	私 設	貯水槽	貯水槽								
	724	166	27	100	16	58	22	2	2	1	2	—

(111) 特 別 消 防 對 象 物 (24-5-31) (市消防署)																	
危 險 區 域	賠 償 工 場	占 領 宿 舎	軍 官 公 署	危 險 物 貯 藏 所	学 校	病 院	医 院	百 貨 店	会 社	工 場	鉦 山	興 業 場	ダンス ホール	貸 席 料 理 店	マ ー ケ ッ ト	集 團 社 宅	共 同 住 宅
5	3	1	17	65	37	10	70	1	35	11	4	12	5	41	18	17	9

(112) 火 災 發 生 調 (イ) 昭和21—23年火災發生損害調 (市消防署)									
區 分	件 数				損 害 家 屋			損 害 金 額 円	
	大 火	中 火	小 火	計	燒 失 家 屋 数	類 燒 家 屋 数	計		
21	8	12	5	25	19	9	28	2,035,120	
22	20	11	15	46	32	9	41	3,518,297	
23	17	9	10	36	23	12	35	11,478,040	

(ロ) 昭和21—23年時刻別火災發生調 (市消防署)																									
時 刻	年 度																								
	1	2	3	4	5	6	7	8	9	10	11	12	13	14	15	16	17	18	19	20	21	22	23	24	計
21	—	2	—	1	1	1	—	2	1	2	4	1	—	3	1	3	1	—	2	—	—	—	—	—	25
22	1	2	—	2	—	2	2	2	1	1	2	4	4	1	3	1	5	1	3	3	2	2	2	1	47
23	2	2	1	—	3	—	—	—	3	3	1	2	2	3	2	2	1	—	2	2	3	2	—	37	
計	3	6	1	3	4	3	2	4	5	6	7	7	6	7	6	6	7	2	5	5	4	5	4	1	109

(ハ) 昭和21—23年原因別火災調 (市消防署)																								
原 因 別	乾 燥 場	電	取 灰	焚 火	七 輪	ラ ン プ	ロ ー ソ ッ ク	燐 寸	煙 草 吸 殻	煙 突 過 熱	煙 突 破 損	煙 突 飛 火	瓦 斯	漏 電	電 氣 コ ン ロ	塗 料	其 他 油 類	機 械 摩 擦	自 然 發 火	放 火	不 明 火	ろ の 火	そ の 他	計
	21	1	1	—	3	—	—	—	—	—	2	1	—	2	3	1	—	2	—	5	—	2	2	1
22	—	1	4	5	1	2	—	—	7	2	1	—	—	9	1	—	2	—	1	—	2	2	2	47
23	—	1	2	—	—	—	—	1	4	—	—	3	2	4	—	—	2	1	—	1	5	2	7	37
計	1	3	6	10	1	2	1	1	11	4	2	5	4	16	2	1	6	1	6	1	9	7	10	110
%	0.9	2.7	5.4	9.0	0.9	1.8	0.9	0.9	1.0	3.6	1.8	4.5	3.6	14.5	1.8	0.9	5.4	0.9	5.4	0.9	8.2	6.3	9.0	100

(ニ) 昭和21—23年火災覺知別 (市消防署)								
區 分	望 樓	火 災 專 用 電 話	加 入 電 話	警 察 電 話	部 民 駐 込	鐘 火 後 報	其 他	計
	21	4	1	16	—	2	—	—
22	13	1	21	—	1	10	—	46
23	6	5	23	—	1	—	—	37





## 第十編 教育·宗教



## 第十編 教育 宗教

## 1 教 育

(113) 昭和21—23年學校調

(市調査課)

種別	年度	学校數	級數	教官數	學生・生徒・兒童數		
					男	女	計
小学校	21	19	416	462	10,127	9,885	20,012
	22	19	430	484	10,956	10,843	21,799
	23	20	446	535	11,916	11,795	23,711
中学校	21	—	—	—	—	—	—
	22	6	131	112	2,880	2,661	5,541
	23	9	246	174	4,377	3,955	8,332
高等学校	21	8	126	225	3,827	1,640	5,467
	22	8	100	185	3,364	2,070	5,434
	23	8	84	187	2,832	1,738	4,570

(114) 小 學 校 (昭和23—3—31)

(市調査課)

區分 学校名	所 在 地	設立年月日	敷地坪數	教官數	學級數	兒 童 數		
						男	女	計
白川小学校	大牟田市大字上白川	昭22—5—4	6,764	31	22	658	691	1,349
平原小学校	平原町321	昭23—9—30	2,336	26	24	641	633	1,274
第二小学校	笹林町26	明33—6—29	818	15	12	263	259	522
第三小学校	明治町2丁目29	明39—6—5	3,941	26	25	685	682	1,367
大正小学校	大正町5丁目17	昭21—3—31	6,254	34	32	999	981	1,980
第五小学校	宮坂町1	大2—7—1	3,600	25	18	452	416	868
第七小学校	不知火町2丁目41	大11—3—31	3,918	15	12	365	367	732
第九小学校	加納上屋敷町	昭9—...	3,871	31	25	619	636	1,225
川尻小学校	天領町1丁目145	.....	2,611	23	14	438	433	871
三里小学校	三里町1丁目715	明45—3—31	1,165	35	30	745	794	1,541
諏訪小学校	諏訪町1丁目	昭20—4—1	6,500	17	18	511	480	991
倉永小学校	大字倉永1335	明12—5—7	2,834	15	13	326	324	650
手鎌小学校	大字唐船字丁地394	明12—6—12	4,088	32	24	563	568	1,131
上内小学校	大字上内1575	大2—8	1,611	12	13	297	291	588
銀水小学校	大字田隈233	明9—8—1	3,662	37	27	726	658	1,384
三池小学校	大字新町280	明33—5	3,737	37	32	841	840	1,681
駿馬北小学校	川尻117	明25—4	2,125	35	29	798	782	1,580
駿馬南小学校	西米生160	明45—4—1	5,217	37	31	862	849	1,711
七浦小学校	西米生1110	昭20—4—1	3,500	34	27	731	717	1,448
玉川小学校	大字櫛野	明25—10—8	4,516	18	16	396	392	788
計	20		73,068	535	446	11,916	11,795	23,711

(115) 中 學 校 (昭和23—3—31)

(市調査課)

區分 学校名	所 在 地	設立年月日	敷地坪數	教官數	學級數	兒 童 數		
						男	女	計
第一中学校	大牟田市右京町1	昭22—4—1	447	31	25	593	535	1,128
第二中学校	大正町27	"	5,579	25	18	515	434	949
第三中学校	大字西米生沖田160	"	6,350	24	20	558	464	1,022
第四中学校	西米生1780	"	7,109	27	15	376	299	675
第五中学校	平原町321	"	904	29	22	578	538	1,116
第六中学校	大字橋677	"	2,651	23	15	353	327	680
第七中学校	諏訪町1丁目	"	2,500	23	19	488	456	944
第八中学校	大字白川	"	424	36	23	571	587	1,158
第九中学校	大字橋	"	1,500	28	14	345	315	660
計	9	"	27,464	246	171	4,377	3,955	8,332

## (116) 高等學校 (昭和23-3-31)

(市調査課)

学校名	區分	所在地	公私別	設立年月日	敷地坪數	教官數	学級數	学生數
三池高等學校		大牟田市大字草木1020	公	大6-2-14	10,793	46人	22	1,156人
大牟田南	〃	大字川尻19	〃	昭14-4-15	7,200	22	9	493
大牟田商業	〃	昭和町214	〃	昭2-3-9	5,661	20	10	463
三池北	〃	大字吉野1407	〃	明40-6-24	8,291	24	10	365
三池工業	〃	上官町4丁目77	財法	明11-4-1	14,325	32	11	498
大牟田工業	〃	草木字羽山	私	大9-10-1	10,690	21	12	350
大牟田北	〃	大字甘木109	公	大1-11-28	1,067	22	11	516
不知火女子	〃	上官町1丁目	私	大3-5-1	3,200	24	9	420
計		8			61,227	211	94	4,261

## (117) 昭和18—23年學令兒童調

(市教育課)

區分	年度	18	19	20	21	22	23
就学	男	2,129	2,067	1,715	1,716	2,201	2,338
	女	2,085	2,146	1,725	1,653	2,084	2,284
	計	4,214	4,213	3,440	3,369	4,285	4,622
不就学	男	43	43	33	23	23	23
	女	38	39	44	38	21	15
	計	81	87	77	61	44	38

## 2 宗 教

## (118) 神 社

(市教育課)

(元) 區分	縣社	村社	郷社	無格社	境外無格社	境内神社	計
神社數	1	43	2	81	1	33	161
信徒數	7,864	10,403	1,467	11,687	22	65	31,508

## (119) 寺 院 (24-5-31)

(市調査課)

	眞宗木辺派	眞宗大谷派	眞宗本願寺派	黄ばく宗	曹洞宗	眞言宗	日蓮宗	淨土宗	天台宗	計
寺院數	(1) 5	(5) 20	(2) 7	7	5	(2) 4	(2) 1	3	1	(12) 53
檀家數	(300) 735	(710) 3,138	(280) 1,306	205	317	(130) 120	(241) 120	300	11	(1,661) 31,508
信徒數	—	(380) 200	85	30	—	—	100	30	—	(380) 445

( )の数字は教会説教場等

## (120) 教 會

名稱	金光教	天理教	神理教	大成教	御岳教	扶桑教	P C L	キリスト教
教会數	3	16	3	3	3	1	1	6

# 第十一編 厚生・労働・住宅





年令	調査シタル数	再婚してる者			離復籍者	籍計	再婚していないものゝ子女の有無							再婚希望者	備考	
		戸籍手続済	戸籍未済	計			子のない者	1	2	3	4	5	6			7
29	18	7	1	8	1	9	5	4						9	2	
30	33	7	1	8		8	1	10	14					25	6	(30歳)
31	46	3	4	7	1	8	4	18	9	7				38	8	
32	44	6	3	9	1	10	3	13	13	5				34	5	
33	60	3	4	7		7	6	25	7	10	4		1	53	6	
34	63	5	2	7		7	5	21	12	15	1		2	56	3	
35	68	2	2	4	1	5	4	17	24	11	4		3	63	5	
36	55	1	1	2		2	4	16	16	10	6		1	53	1	
37	54	1	1	2		2	2	15	17	12	3		2	52	1	
38	50		1	1	1	2	2	9	16	9	9		2	48	1	
39	51	1	1	2		2	4	8	12	11	12		2	49	2	
40	37		1	1		1	1	2	12	10	4		5	36	1	(40歳)
41	36		1	1		1	1	7	7	8	11		1	35	2	
42	24		1	1		1	1	4	7	4	4		2	23		
43	18		1	1		1	1	1	1	2	5		2	18		
44	11						1	1	3	3	3			11		
45	9						1	2	2	2	1		1	9		
46	8						1	2	2	1	2		2	8		
47	9						2	2	1	1	1		1	9		
48	7						1	2	2	2	1		2	7		
49	4						1	2	2	1				4		
50	6							2		2	1		1	6		(50歳)
51	3							1	1	1	1			3		
52	5							2		2	1		1	5		
53	4							2		1	1			4		
54	2									2				2		
55	2							1	1					2		
56																
57																
58	1							1						1		
59																
60																(60歳)
61																
62																
63																
64																
65	1							1						1		
計	764	45	28	73	6	79	44	204	190	133	74	26	10	4	685	48

2 醫 療

(127) 醫師分布状況 (24.3.31)

(市診療所)

校 区 別	医 師				計	一 人 當 世 帯		一 人 當 人 口		齒 科 医 師				計	一 人 當 世 帯	一 人 當 人 口
	衛生指導	診療所開設者	病院勤務	その他		診療所開設者	病院勤務	診療所開設者	病院勤務	その他	計	一人當世帯	一人當人口			
白川校區		3	3	—	6	377	1,727	5	1	—	6	377	1,727			
第二校區		7	35	1	43	25	115	5	4	—	9	124	551			
第三校區		5	—	—	5	444	2,015	4	—	—	4	555	2,519			
大正校區		12	3	—	15	273	4,251	12	—	—	12	341	1,564			
第五校區		2	—	—	2	793	3,559	2	—	—	2	793	3,559			
平原校區		4	1	—	5	421	1,944	1	—	—	1	2,105	9,723			
第七校區	3	6	6	—	15	86	385	8	—	—	8	162	732			
第九校區		7	—	—	7	331	1,509	3	—	1	4	579	2,644			
川尻校區		3	—	—	3	493	2,316	2	—	—	2	740	3,474			
諏訪里校區		3	12	—	15	96	460	—	—	—	—	—	—			
三倉永鎌校區		6	5	—	11	233	1,033	2	—	—	2	1,284	5,683			
手上内水校區		4	3	—	7	131	691	1	—	—	1	917	4,839			
銀水池校區		2	1	—	3	585	2,910	—	—	—	—	—	—			
三馬北校區		1	—	—	1	721	4,023	—	—	—	—	—	—			
三馬南校區		4	7	—	11	183	918	2	—	—	2	1,011	5,049			
七浦校區		4	4	—	8	317	1,568	4	—	—	4	634	3,136			
玉川校區		4	2	—	6	447	2,036	2	1	1	4	670	3,048			
		4	6	—	10	234	1,150	1	1	—	2	1,171	5,750			
		—	5	—	5	380	1,825	1	1	—	2	950	4,564			
		—	—	—	—	—	—	—	—	—	—	—	—			
計	3	81	93	1	178	217	1,043	55	8	2	65	595	2,831			



(128) 病院調

(市調査課)

病院名	所在地	院長名	設立年月日	官公私別	専門科名	收容能力	医師	看護婦	その他	計
大牟田市立病院	寶坂二丁目86	(代表) 松島 康之	昭 12. 6. 一	公	レントゲン 内外耳鼻咽喉産婦人科	20	4	13	(3) 14	31
済生会大牟田病院	大字田隈810	重藤 武夫	昭 8. 3. 27	〃	総合病院 (歯科除)	58	6	20	(2) 15	41
村尾産婦人科病院	古町 25	村尾 信逸	昭 2. 3. 25	私	産婦人科	10	2	2	(1) 3	7
後藤病院	通町一丁目49	後藤 春人	昭 21. 4. 一	〃	産婦人科・内臓外科	11	1	3	2	6
兼行病院	旭町一丁目21	木村 好榮	昭 22. 10. 一	〃	外科・皮膚泌尿器科	35	2	3	—	5
木下病院	三川町 4丁目	木下 榮大	昭 14. 5. 10	〃	外科・皮膚性病科	14	2	3	4 (1)	9
若宮病院	若宮町 105	黒木 郁夫	昭 7. 5. 一	公	法定傳染病	69	1	3	6	10
東原病院	大字倉永1270	東原 一雄	大 8. 2. 一	私	産婦人科	10	1	2	— (1)	3
國立療養所銀水園	大字橋1044	長岡 研二	昭 19. 5. 1	官	結核	180	3	22	34 (12)	59
三池鉾山株式会社 鉾業所医院	山上町 7	源 龍眼	明 22. 3. 一	私	内・外・小兒 放射線科 皮膚 齒・眼 泌尿器科	89	29	69	149	247

( ) 内ハ薬済師

(129) 昭和23年度市立病院患者取扱數

(市立病院)

種別 月別	内 科		外 科		婦 人 科		耳 鼻 科		計
	外來患者	入院患者	外來患者	入院患者	外來患者	入院患者	外來患者	入院患者	
4	864	58	473	132	48	15	606	64	2,260
5	573	56	434	26	119	36	596	33	1,873
6	956	57	399	79	122	19	650	14	2,296
7	1,051	53	405	115	132	47	682	17	2,502
8	1,390	56	611	19	235	27	1,059	17	3,414
9	1,375	38	507	95	294	—	817	0	3,126
10	1,504	45	567	80	214	21	750	0	3,181
11	1,106	14	493	62	126	24	445	2	2,272
12	873	0	410	124	172	11	569	0	2,158
1	858	0	424	32	207	33	610	0	2,164
2	1,278	0	626	75	222	38	728	0	2,967
3	1,280	45	607	71	152	28	930	18	3,131
計	13,108	422	5,956	910	2,043	299	8,441	165	31,344

(130) 昭和23年法定傳染病月別、男女別發生表

(市診療所)

種別 月別 男女別	1		2		3		4		5		6		7		8		9		10		11		12		計		
	男	女	男	女	男	女	男	女	男	女	男	女	男	女	男	女	男	女	男	女	男	女	男	女	男	女	
	赤痢	—	—	—	1	—	1	—	—	1	—	—	5	3	6	2	2	1	4	2	—	—	—	—	—	—	9
チブス	—	—	—	—	1	—	2	1	—	1	2	2	—	—	1	—	1	—	1	—	—	—	—	—	—	8	4
パラチブス	—	1	—	1	—	—	—	—	—	—	—	—	—	—	—	—	—	1	—	—	—	—	—	—	—	1	2
チフス	5	3	4	1	4	2	—	2	3	1	—	—	—	1	—	1	1	4	5	1	2	3	3	3	28	21	
流脳炎	—	—	—	—	—	1	1	—	—	—	—	—	1	—	—	—	—	—	—	—	—	—	—	—	—	2	2
日本脳炎	—	—	—	—	—	—	—	—	—	—	—	—	—	—	—	—	1	—	—	—	—	—	—	—	—	1	—
計	5	4	4	3	5	3	5	2	3	4	3	7	4	7	4	2	4	5	8	5	1	3	3	3	49	48	

(131) 昭和23年性病者(發生轉歸)狀況

(イ) 月 別

(市保健所)

病種 月別 男女別	梅毒		淋病		軟性下疳		第四性病		合計											
	男	女	男	女	男	女	男	女	男	女										
	23-4	—	72	—	24	—	54	—	12	—	26	—	3	—	—	—	152	—	39	—
5	—	54	—	23	(1)	60	—	11	—	20	—	7	—	—	(1)	134	—	41	(1)	175
6	—	69	(1)	27	—	64	—	33	—	16	—	6	—	—	—	149	(1)	66	(1)	215
7	—	72	(1)	24	(2)	74	—	15	—	6	—	4	—	—	(2)	152	(1)	43	(3)	195
8	(1)	58	—	39	(1)	65	—	39	—	9	—	3	—	—	(2)	132	—	81	(2)	213
9	—	67	—	35	—	54	—	29	—	12	—	2	—	—	—	133	—	66	—	199
10	(8)	44	(2)	28	(2)	44	—	27	—	9	—	2	—	—	(10)	97	(2)	57	(12)	154
11	(3)	40	(1)	21	(1)	47	—	24	(1)	9	—	5	—	—	(5)	106	(1)	50	(6)	156
12	(8)	48	(1)	27	(12)	45	(2)	11	—	6	—	—	—	—	(20)	99	(3)	38	(23)	137
24-1	(2)	57	(1)	21	—	47	(1)	14	—	7	—	1	—	—	(2)	111	(2)	36	(4)	147
2	(5)	42	(4)	28	(3)	29	(1)	17	(1)	3	—	4	—	—	(9)	74	(5)	49	(14)	123
3	(2)	71	(2)	38	(2)	34	—	26	—	8	—	4	—	—	(4)	113	(2)	68	(6)	181
計	(29)	703	(13)	335	(24)	617	(4)	258	(2)	131	—	41	—	—	(55)	1452	(17)	634	(72)	2086
比率	—	33.7	—	16.0	—	29.6	—	12.4	—	6.3	—	2.0	—	—	—	69.6	—	30.4	—	100.0

備考 ( ) 数字ハ轉歸

(口) 年 令 別

(市保健所)

年令 性別 月 別	15 才迄		16~ 20		21 ~ 25		26 ~ 30		31~40		41才以上		不 詳		合 計		計
	男	女	男	女	男	女	男	女	男	女	男	女	男	女	男	女	
23- 4	2	6	23	8	62	10	33	10	18	4	13	1	1	-	152	39	191
5	1	3	16	7	57	21	(1)24	4	24	3	9	1	3	-	(1) 134	41	(1) 175
6	2	3	30	18	62	26	28	(1)13	20	5	5	1	2	-	149	(1) 66	(1) 215
7	5	-	18	10	68	22	(1)28	5	(1)25	(1)5	8	1	-	-	(2) 152	(1) 43	(3) 195
8	1	5	16	18	(1)57	36	36	13	17	6	5	3	(1)-	-	(2) 132	81	(2) 213
9	-	3	28	23	57	21	24	10	14	9	8	-	2	-	133	66	199
10	-	1	(1)23	12	(5)45	21	(1)12	(1)13	12	(1)7	(2)5	3	(1)-	-	(10) 97	(2) 57	(12) 154
11	1	(1)4	12	18	(1)51	11	20	10	(2)16	6	5	1	(2) 1	-	(5) 106	(1) 50	(6) 156
12	(1)2	1	(3)23	13	(4)43	(2)12	(4)15	(1) 8	(5)10	3	(3)6	1	-	-	(20) 99	(3) 30	(23) 137
24- 1	4	4	9	9	53	6	(1)23	10	13	5	(1)9	(1)2	-	(1)-	(2) 111	(2) 36	(4) 147
2	2	(1)1	(1) 5	(1)5	(3)27	22	(3)21	(1)11	(1)16	(2)9	(1)3	1	-	-	(9) 74	(5) 49	(14) 123
3	1	2	(1) 6	11	(1)61	27	(1)24	(1)18	(1)13	(1)7	8	3	-	-	(4) 113	(2) 68	(6) 181
計	(1) 21	(2) 33	(6) 209	(1) 152	(15) 643	(2) 235	(12) 288	(5) 127	(10) 198	(5) 69	(7) 84	(1) 18	(4) 9	(1) -	(55) 1,452	(17) 634	(72) 2,086
比率	1.0	1.6	10.0	7.3	30.9	11.3	13.8	6.1	9.5	3.3	4.0	0.8	0.4	-	69.6	30.4	100.0

備考 ( )の数字は轉歸

昭和23年中死亡者原因調 (大年田保健調)

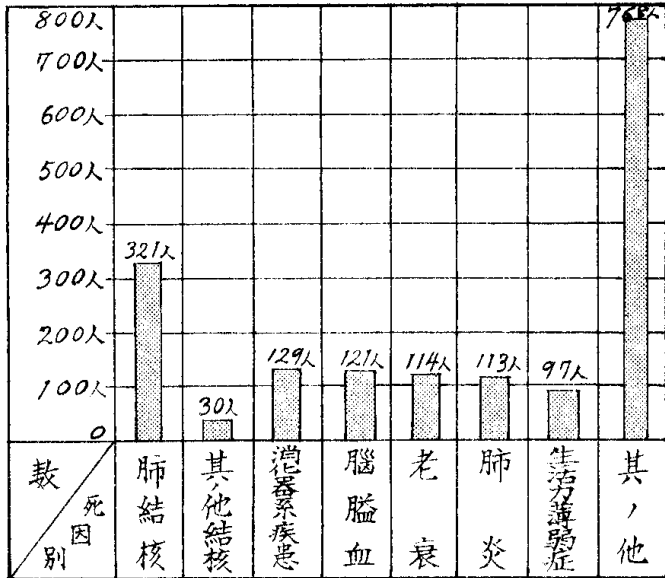

昭和23年月別結核患者発生死亡

(市保健所)

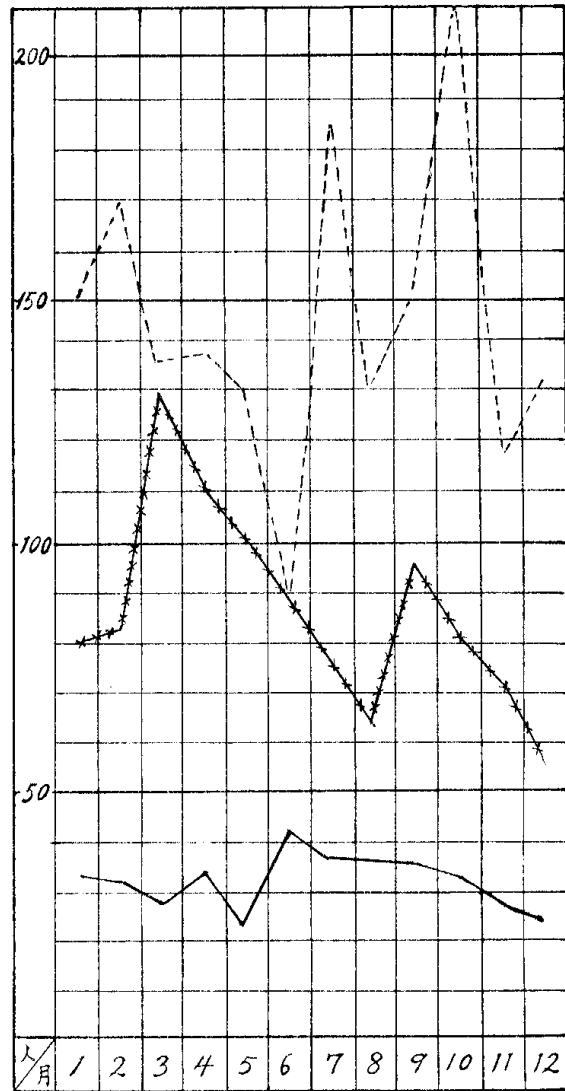

病名別乳児死亡表

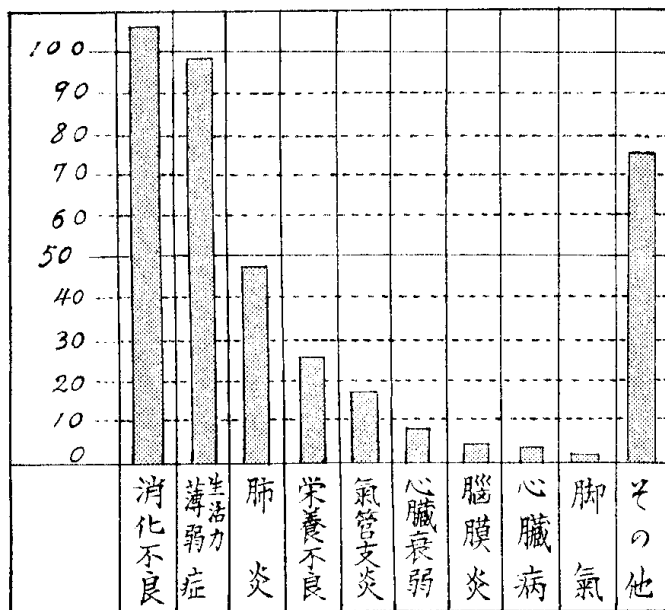

----- 死亡総数  
 \* \* \* \* \* 結核発生死数  
 \_\_\_\_\_ " 死亡数

(132) 昭和23年結核患者發生死亡數

(イ) 月別性別

(市保健所)

區分 月別	男				女				計			
	發生	死亡	死亡總數	同比率	發生	死亡	死亡總數	同比率	發生	死亡	死亡總數	同比率
1	54	16	80	20.0	25	16	70	22.8	79	32	150	21.3
2	63	17	98	17.3	20	14	73	19.1	83	31	171	18.1
3	86	15	67	22.3	41	14	70	20.0	127	29	137	21.2
4	65	22	67	32.8	45	11	71	15.4	110	33	138	23.9
5	66	12	70	17.1	37	9	59	15.2	103	21	129	16.3
6	61	29	46	63.0	30	13	45	28.8	91	42	91	46.2
7	47	24	100	24.0	29	15	88	17.0	76	39	188	20.7
8	32	19	67	28.3	31	18	63	28.5	63	37	130	28.5
9	62	17	95	18.9	35	18	66	27.2	97	35	161	21.7
10	52	19	118	16.1	30	14	93	15.0	82	33	211	15.6
11	55	18	66	27.2	22	9	53	16.9	77	27	119	22.7
12	32	10	69	14.4	27	14	65	21.5	59	24	134	17.9
計	675	218	943	23.1	372	165	816	20.2	1,047	383	1,759	21.8

(ロ) 年令別

(市保健所)

性別	年令															計
	0~4	5~9	10~14	15~19	20~24	25~29	30~34	35~39	40~44	45~49	50~54	55~59	60~64	65~69		
男	6	22	8	75	152	109	87	58	50	46	20	11	12	9	665	
女	4	22	13	39	102	63	44	22	20	12	10	4	8	7	370	
計	10	44	21	114	254	172	131	80	70	58	30	15	20	16	1,035	
比率	1.0	4.3	2.0	11.0	24.5	16.6	12.8	7.7	6.8	5.6	2.9	1.4	1.9	1.5	100.0	

3 勞 働

(133) 男女年令別勞働力人口 (昭22.10.1)

(市調査課)

區分	年令別	勞働力人口				10才以上計	合 計
		9才以下	10才~19才	20才~61才	62才以上		
總數	男女計	18,933	17,708	42,010	3,924	63,642	82,575
	男女計	18,174	16,925	43,102	5,662	65,689	83,863
完就業者全部	男女計	37,107	34,633	85,112	9,586	129,331	166,438
	男女計	—	4,089	32,379	1,182	37,650	—
分就業者	男女計	—	2,339	10,047	578	12,964	—
	男女計	—	6,428	42,426	1,760	50,614	31%
失業者	男女計	—	600	5,571	217	6,388	—
	男女計	—	271	1,764	80	2,115	—
非勞働者	男女計	—	871	7,335	297	8,503	5.1%
	男女計	—	169	1,333	103	1,605	—
勞働者	男女計	—	263	720	19	1,002	—
	男女計	—	432	2,053	122	2,607	1.5%
非勞働者	男女計	—	12,850	2,727	2,422	17,999	—
	男女計	—	14,052	30,571	4,985	49,608	—
勞働者	男女計	—	26,902	33,298	7,407	67,607	41.2%

(134) 事業所勤勞者月別男女年令區分別給與調

(イ) 勞 務 者

(選定九事業所毎月勤勞統計調査より)

區分 月別	男			女		平 均	
	20才以下	20才~30才	30才以上	20才以下	21才以上		
昭和23年	2月	1,856	2,628	3,805	1,524	1,970	2,357
	3	2,124	2,986	4,633	1,861	2,269	2,774
	4	2,740	4,265	6,237	2,205	2,900	3,669
	5	2,753	4,007	5,986	2,267	2,843	3,571
	6	2,709	4,004	5,791	2,242	2,775	3,504
	7	—	—	—	—	—	—
	8	3,365	5,725	5,781	2,570	3,646	4,217
	9	4,515	6,760	9,403	3,538	4,407	5,724
	10	4,780	7,185	10,765	3,553	4,517	6,160
	11	5,152	7,936	11,272	3,846	5,067	6,654
	12	4,842	7,393	11,157	3,653	5,121	6,433
昭和24年	1月	5,212	8,290	12,101	3,933	5,244	6,956
	2	8,405	12,311	16,859	6,063	6,970	10,121
	3	4,677	7,812	11,212	3,889	5,035	6,525
	4	—	—	—	—	—	—
	5	6,312	8,412	12,178	3,946	5,345	7,238
	6	4,970	7,710	11,560	3,206	4,843	6,437

(口) 職 員

性別 年 令 月 別	男			女		平 均
	20才以下	20才~30才	30才以上	20才以下	21才以上	
昭和23年—2月	—	3,041	4,749	1,360	2,166	2,829
3月	—	3,353	5,256	1,290	2,149	3,012
4月	—	4,271	6,963	1,182	2,472	3,722
5月	2,889	4,417	7,336	1,162	2,588	3,678
6月	1,983	4,103	6,413	1,408	2,566	3,294
7月	—	—	—	—	—	—
8月	3,377	6,215	10,206	1,640	3,580	5,003
9月	3,350	7,105	12,095	1,598	4,007	5,631
10月	3,675	7,615	12,351	2,277	4,608	6,105
11月	4,787	8,517	12,874	2,851	5,084	6,822
12月	4,844	8,502	13,068	3,225	5,017	6,931
昭和24年—1月	4,392	9,612	13,596	2,997	4,996	7,118
2月	3,500	13,162	20,106	2,655	4,709	8,826
3月	3,500	8,720	11,871	2,783	4,695	6,313
4月	—	—	—	—	—	—
5月	3,500	8,753	14,251	2,352	4,752	6,721
6月	3,500	8,425	12,701	3,250	4,882	6,551

昭和二十三年度職業紹介状況表

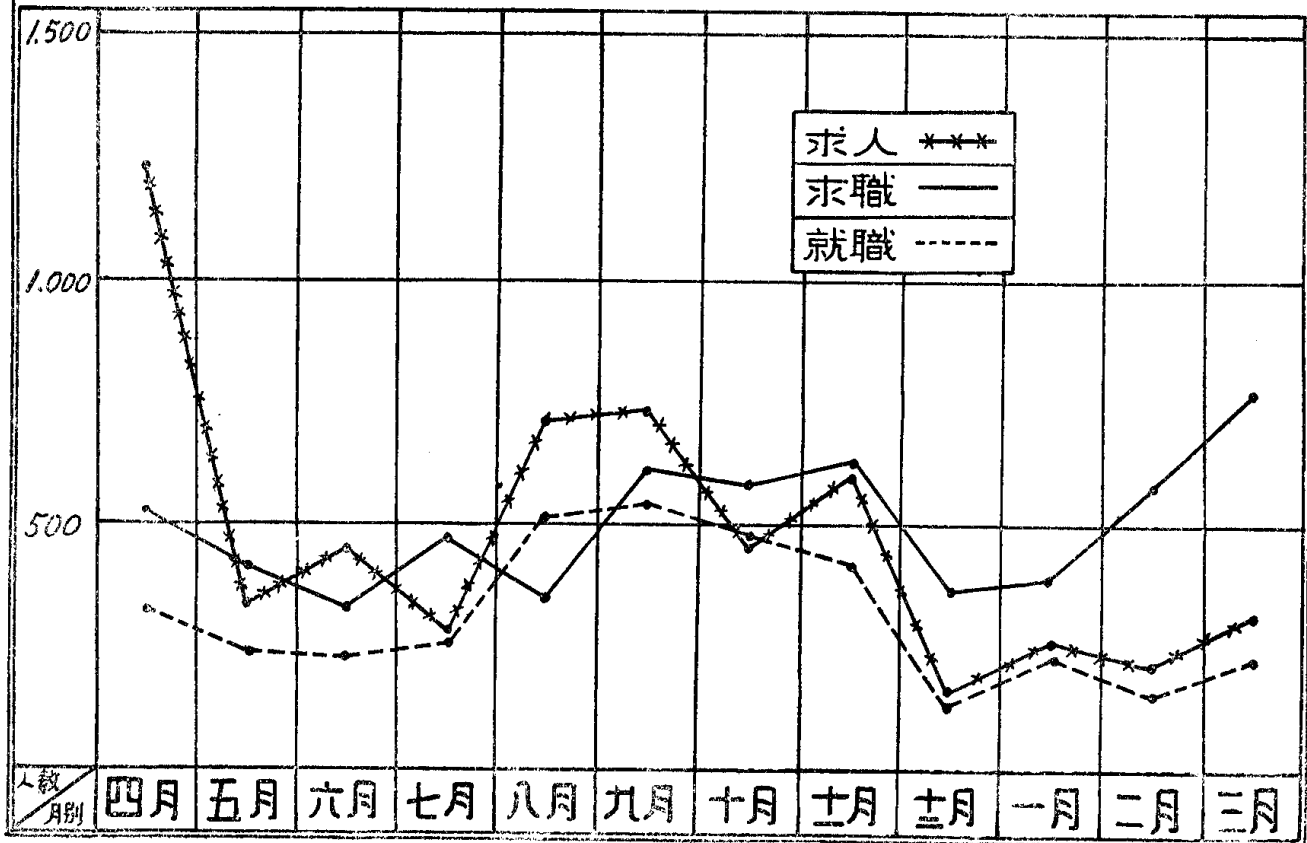

## (135) 昭和23年度月別職業紹介状況

## (イ) 月別求人・求職・就職

(公共職業安定所)

区分 月別	求 人			求 職			就 職			求職ニ対スル就職歩合		
	男	女	計	男	女	計	男	女	計	男	女	計
23-4	1,181	50	1,231	426	91	517	290	20	310	68.0	21.9	59.9
5	255	78	333	341	68	409	219	26	245	64.2	38.2	59.9
6	307	144	451	248	63	311	116	24	140	51.2	38.0	45.0
7	185	102	287	391	82	473	215	47	262	54.9	57.3	55.3
8	518	198	716	284	75	359	423	80	503	148.9	106.6	140.1
9	586	142	728	403	184	587	447	100	547	110.9	54.3	93.1
10	353	110	463	417	137	554	355	115	470	85.1	83.9	84.8
11	480	142	622	485	153	638	279	129	408	57.5	84.3	63.9
12	101	78	179	303	53	356	147	12	159	46.8	22.6	44.6
24-1	177	79	256	298	92	390	220	26	246	73.8	28.2	63.0
2	108	109	217	365	200	565	122	47	169	33.4	23.5	29.9
3	227	85	312	523	242	765	178	51	229	34.0	21.0	29.9
計	4,478	1,317	5,795	4,484	1,440	5,924	3,011	677	3,688	67.1	47.0	62.3

## (ロ) 昭和二十三年産業分類別就職者数

(市調査課)

區 別	月 別	月 別												計
		4	5	6	7	8	9	10	11	12	1	2	3	
農 業	男女計	1	—	2	4	—	—	1	2	2	—	1	—	13
	計	—	—	1	—	—	—	7	1	—	—	—	—	9
林 業	男女計	1	—	—	—	—	—	5	—	—	—	—	—	6
	計	—	—	—	—	—	—	—	—	—	—	—	—	—
水 産 業	男女計	—	—	—	—	—	—	—	—	—	—	—	—	—
	計	—	—	—	—	—	—	—	—	—	—	—	—	—
鉱 業	男女計	181	129	7	9	51	180	111	85	78	111	—	47	989
	計	—	10	—	—	2	—	—	—	—	1	—	4	17
建設工業	男女計	181	139	7	9	53	180	111	85	78	112	—	51	1,006
	計	14	15	4	55	34	20	14	11	17	2	3	22	211
製造工業	男女計	16	16	5	55	45	30	16	25	17	2	5	23	255
	計	59	59	85	128	20	61	22	35	7	31	28	67	602
瓦斯,電氣,水道業	男女計	9	6	4	30	3	28	31	5	3	5	11	21	156
	計	68	65	89	158	23	89	53	40	10	36	39	88	758
商 業	男女計	2	—	—	1	—	4	10	2	4	33	15	3	74
	計	—	—	—	—	—	—	3	—	1	—	—	—	4
金融業	男女計	2	—	—	1	—	7	10	3	4	33	15	3	78
	計	—	1	6	8	4	6	14	—	6	7	22	10	84
運輸通信	男女計	5	1	7	10	1	8	5	9	1	10	6	18	81
	計	5	2	13	18	5	14	19	9	7	17	28	28	165
サービス業	男女計	—	7	2	—	2	1	—	—	—	—	9	3	24
	計	—	3	4	—	1	—	1	1	—	—	1	1	12
自由業	男女計	—	10	6	—	3	1	1	1	—	—	10	4	36
	計	32	7	2	2	12	1	7	3	19	2	43	—	130
公務団体	男女計	32	7	2	2	12	2	7	3	20	4	43	—	134
	計	—	—	—	—	—	8	—	1	—	1	—	—	13
其他	男女計	4	3	—	3	—	—	5	—	2	2	—	4	23
	計	4	3	—	3	—	—	8	5	1	2	—	7	36
計	男女計	—	—	6	—	—	—	—	—	2	—	—	—	8
	計	—	1	6	1	—	—	—	—	2	2	1	27	42
其他	男女計	—	1	12	1	—	—	—	—	2	4	1	27	50
	計	—	1	2	8	—	11	8	4	12	33	1	23	103
其他	男女計	—	1	1	3	—	—	2	—	3	4	—	—	14
	計	—	2	3	11	—	11	10	4	15	37	1	23	117
其他	男女計	—	—	—	—	300	150	168	136	—	—	—	—	754
	計	—	—	—	—	62	50	62	96	—	1	—	—	271
計	男女計	—	—	—	—	362	200	230	232	—	1	—	—	1,025
	計	290	219	116	215	423	447	355	279	147	220	122	178	3,011
計	男女計	20	26	24	47	80	100	115	129	12	26	47	51	677
	計	310	245	140	262	503	547	470	408	159	246	169	229	3,688

## (136) 勞 働 組 合 調 (昭24-6)

(勞政事務所)

産 業 別	組 合 名 稱	所 在 地	組 合 員 數		
			男	女	計
公 務	福岡縣大牟田財務事務所職員組合	大牟田市有明町	33	3	36
	大牟田市役所従業員組合	"	657	187	844
	福岡縣勞働行政職員組合大牟田支部	本町一丁目	27	9	36
	三池検疫所職員組合	新港町一丁目	20	5	25
	山門,三池郡町村職員組合	山門郡小道具町	222	106	328
石 炭 鉱 業	三池炭鉱職員労働組合	大牟田市原山町170	2,521	7	2,528
	三池炭鉱労働組合	"	25,248	2,470	27,718
	銀水炭鉱労働組合	大字草木	21	0	21
金 屬 工 業	三池製煉所労働組合	浅牟田町三ノ一	2,325	282	2,607
	機械 器具 工業	大三バルブ工業株式会社労働組合	加納町一丁目	47	8
化 学 工 業	三池鉄工所労働組合	大字川尻239	25	7	32
	港P.C.自由労働組合	新 港 町	18	11	29
	三池合成工業株式会社労働組合	西米生2230	1,155	145	1,300
	東洋高圧工業,大牟田工場労働組合	三坑町八番地	2,758	235	2,993
ガ ス 電 氣 水 道 業	三井化学三池染料工場労働組合	浅牟田町30	8,476	1,145	9,621
	三井輕金屬三池工場労働組合	大字唐船	241	23	264
	日本電氣産業労働組合,大牟田分会	不知火町二丁目	134	21	155
	" 港分会	新港町一番地	1,293	72	1,365
土 木 建 築 業	" 港變電所自由労働組合	"	87	59	146
	" 肥筑分会	大字橋	199	6	205
	三池土木労働組合	榮町二丁目	33	4	37
	川口組従業員労働組合	三池町歴木	18	4	22
船 舶 運 輸	九州海運局職員組合三池支部	新港町一	10	2	12
	船舶運営会労働組合三池支部	三里町二丁目	18	16	34
陸 運 業	三池通運合資会社,労働組合	大字草木	14	2	16
	國鉄労働組合鳥栖支部大牟田分会	不知火町一丁目	322	18	340
	南筑貨物運輸株式会社大牟田第二支店従業員労働組合	古町七	16	2	18
	大牟田運送株式会社労働組合	不知火町一	76	1	77
其他の運輸業	三池港務所 自由労働組合	新港町一	214	129	343
	井形組従業員労働組合	白金町	33	14	47
通 信 業	全通従業員組合大牟田郵便局支部	不知火町	173	36	209
	" 大牟田電氣通信工事分会	"	58	3	61
	" 柳河支部	柳河京町	74	50	124
教 育	福岡縣高等学校教職員組合大牟田支部	大字草木	116	26	142
	" 中学校 " "	平原	250	80	330
	" " " 山門三池支部	山門郡三橋村	179	95	274
	" 小学校 " 大牟田支部	不知火町	237	420	657
	" " " 山門三池支部	山門郡三橋村	225	374	599
	三池工高教職員組合	七浦	40	5	45
	大牟田市学校使丁組合	玉川	28	40	68
商 業	食糧配給公團労働組合大牟田分会	不知火町二丁目	171	65	236
	福岡縣魚市場株式会社大牟田支店従業員組合	西浜田町四	19	6	25
	株式会社松屋従業員組合	本町一丁目	30	85	115
	三池物産株式会社従業員組合	大正町三丁目	4	4	8
製 造 工 業	福岡縣酒類工業株式会社労働組合	山門郡瀬高町上庄	14	4	18
	大牟田製氷冷蔵株式会社労働組合	柿園町二丁目	15	1	16
	執行商店 労働組合	南浜田町一丁目	107	61	168
	赤玉三京従業員労働組合	山門郡柳河町京町	24	100	124
	三池食品工業株式会社従業員組合	三池郡高田村江浦	50	22	72
團 体	銀水農業協同組合職員組合	大字草木	18	7	25
	全日本國立医療労働組合銀水園支部	大字橋	17	39	56
計	5 1 組 合		48,110	6,516	54,626

(137) 労働組合連合団体

名 稱	所 在 地	参加組合数	組 合 人 員
大牟田地方官公署労働組合協議会	大牟田市不知火町一丁目	13	2,417
大牟田地方労働組合会議	有明町	25	13,698
大牟田教職員組合	不知火町	3	1,129
計		41	17,244

(138) 労働争議発生件数 (昭和22-1~昭23-9)

(労政事務所)

産業種類別 要求項目	業 種													計
	公 務	石炭鉄業	金属工業	機械器具業	化学工業	ガス水道 電道	土木建築	金融業	商 業	通 信 業	教 育	運輸 その他		
労働協約締結	1	—	3	—	6	2	1	—	—	—	—	—	—	13
賃金増額	—	2	4	1	14	1	3	1	2	3	2	2	35	
スライドシステム	—	—	2	—	—	1	—	—	—	—	—	—	3	
所得税交通費使用者側負担	1	1	—	1	1	—	—	—	—	3	—	—	7	
戦時突破赤字補填金要求	—	1	1	—	5	1	2	—	—	3	—	—	13	
退職、解雇手当要求増加	1	1	1	—	5	—	—	—	—	—	—	—	8	
結婚資金	1	1	1	—	3	—	—	—	—	—	—	—	6	
旅費規定	—	—	—	—	1	—	—	—	—	—	—	—	1	
物資増配	—	—	—	—	—	1	—	—	—	—	—	—	1	
完全雇傭解雇反対	—	—	2	—	1	—	—	—	1	—	—	1	5	
監督者排斥	—	—	—	—	—	—	—	—	—	—	—	2	2	
身分制撤廃	1	—	—	—	—	1	—	—	—	—	—	—	2	
計	5	6	14	2	36	7	6	1	3	9	2	5	96	
発生比率 %	5.2	6.2	15.0	2.0	37.5	7.3	6.2	1.0	3.1	9.3	2.0	5.2	100	

4 住 宅

(139) 居住々宅調 (23-8~1)

(市調査課)

區 分	大 牟 田 市		内 訳				
	旧 市 内	新 市 内	旧 市 内	新 市 内	旧 市 内	新 市 内	
居住々宅總数 (戸)	30,951	%	17,107	%	13,404	%	
種 類 {	専用住宅 (戸)	28,281	91.4	15,368	89.8	12,913	96.3
	併用住宅 (戸)	2,670	8.6	2,179	10.2	491	3.7
所有区分 {	持家 (〃)	13,013	42.0	6,701	38.2	6,312	47.1
	借家 (〃)	8,035	26.0	5,921	33.7	2,114	15.8
	給與家屋 (〃)	9,903	32.0	4,925	28.1	4,978	37.1
建築時期 {	戦前 (〃)	20,923	67.6	11,050	63.0	9,873	73.7
	戦時 (〃)	2,965	9.6	795	4.5	2,170	16.2
	戦後 (〃)	7,063	22.8	5,702	32.5	1,361	10.1
居住人員 {	總人口 (人)	179,687		100,987		78,700	
	居住人員 (〃)	173,208	96.4	96,676	95.7	76,532	97.2
	其の他の人員 (〃)	6,479	3.6	4,311	4.3	216	2.8
	一戸當居住人員 (〃)	5.60		5.51		5.71	
疊 數 {	總 數 (枚)	460,122.0	—	24,857.5	—	213,264.5	—
	一戸當疊數 (〃)	14.87	—	14.07	—	15.91	—
	一人當平均 (〃)	2.66	—	2.55	—	2.79	—
戦後建築住宅の所有区分 {	持家 (戸)	3,479	49.3	2,849	50.0	630	46.3
	借家 (〃)	1,681	23.8	1,596	28.0	85	6.2
	給與住宅 (〃)	1,903	26.9	1,257	22.0	646	47.5





## 第十二編 戰災及復興



## 第十二編 戰災及復興

## 1 戰災被害

## (140) 戰災被害狀況

空襲年月日	罹災地域	罹災戸数	罹災人口	死傷数
1. 昭 19. 11. 25	市内東北部工場地帯	33戸	182人	33人
2. " 20. 6. 18	市街中心地帯	2,551	12,700	360
3. " 20. 7. 27	"	8,230	41,088	867
4. " 20. 8. 7	工場地帯	245	1,320	23
5. " 20. 8. 8	市内東北部一部	23	120	8
合 計		11,082	55,410	1,291

大牟田市總面積 72平方軒 (22,000,000坪)  
罹災面積 1,222,000坪

## (イ) 人 數

戰災前の人口	179,574人	(昭和19.2.22)
強制疎開による疎開人口	3,320人	(" 19.5.—)
死傷者	戰災死者数 815人 重傷者数 235人 輕傷者数 53人 行方不明 假埋葬者其他 (—)	1,103人
終戦時の人口	127,677人	

## (ロ) 建 物

戰災前の建物数	36,293戸	(昭和19.2.22)
強制疎開による疎開建物数	664	
被害別	全壊 117戸 半壊 155戸 全焼 7,876戸 半焼 487戸 其の他 (—)	8,635 (不祥)
終戦時残存建物数	26,091	

## (ハ) 公園緑地施設

公園名	被害状況	公園名	被害状況
延命公園	樹木300本焼失,管理事務所一棟全焼	本町公園	800坪全焼
笹林公園	監視人住宅 44.42坪全焼	横須公園	1,500坪全焼

## (ニ) 道路施設

## 橋梁被害

區 別	鉄筋コンクリート橋	木 橋	計
貫徹孔失	1	—	1
燒	—	1	1
計	1	1	2

## (ホ) 河川施設被害

種 別	被害状況	箇所
河岸堤防門	燒夷彈落下のため護岸欠壊	1
水差蓋	—	—
在來下水場	附近家屋燒失のため	2
排水場	燒夷彈落下のため破壊	5
	燒夷彈落下のため燒失	1

## 2 復 興

## (141) 戦災復興都市計画事業一覧(五ヶ年計画)

(市區画整理課)

事業名	事業量	主なる工種
土地區画整理事業	425,000坪	街路整地・公園整地・宅地整地・建物移轉・墓地移轉等
街路事業	36,032m	駅裏線・駅前線・大正町・黒崎線・有明町通線・大牟田渡瀬線・通町線・築町勝立線等10路線その他
河川水路事業	3,273m	練石積
鉄道軌道事業	90m	撤去・移設・鉄道踏切
電纜整備事業	—	—
ガス事業	5,445m	撤去・移設
公共空地整備事業	12,894坪	兒童公園整備・墓地造成・中友公園・笹林公園・宮浦公園等
上水道事業	26,580m	撤去・布設・新設
下水道事業	1,717m	管又は暗梁の撤去・布設・新設・開渠の撤去・布設・新設

## (142) 復興状況

(市調査課)

區分	終戦時 (20-8)	現在 (24-3-31)	同比率 (終戦時=100)	記 事
人口	127,677 人	184,069 人	144	復興費 戦時災害復旧費三ヶ年合計
世帯	28,624 世帯	38,687 世帯	135	
住宅	26,091 戸	31,102 戸	119	
小学校	9	21	233	
石炭生産量	1,610,000 屯	1,967,000 屯	122	
復興費総額	0	95,666,491.円89	—	

## 第十三編 行樂·觀光·行事



## 第十三編 行 樂 觀 光 行 事

## 1 行 樂 保 健

## (143) 行 樂 施 設

施 設 名	所 在 地	記 事
記念グラウンド	延 命 公 園	御大典記念として設けられたグラウンドで昭和四年開設 総面積7288坪とトラック所要面積1465坪200米直線コース8. 馬てい形セパレートコース 6フールド2979坪スタンドはグラウンドの東側小丘斜面に440坪設けてある
レスリング場	延 命 公 園	第三回国民体育大会の際設けられたもので総面積3839坪その中央部に競技場がありスタンドは647坪収客人員 約6000名であり相撲場としても利用されている
海水浴場	新港町地先	新港町地先にあり白砂のなぎさで三方は三池港突堤にかこまれ波は静に遠浅の絶好の海水浴場である
汐干狩場	有 明 海	本市地先の海岸は干潮の際は水は殆んどなく汐干狩場として最適地であり一家挙げての一日の行樂には最適である
延命動物園	延 命 公 園	全面積約500坪 猿狸狐孔雀鶴の可愛い動物。鳥類が毎日子供達と楽しそりに遊んでいる今後オットセイ尾長鳥等多くの動物への拡大も計画されており子供達の楽しい遊覽地となるであらう

## 2 観 光

## (144) 観 光 地

名 稱	所 在 地	距 離	交通機関	所要時間	事 蹟
不 知 火	有 明 海	(大牟田駅) よ り		(大牟田駅) よ り	本市地先有明海に於て陰曆大晦日に現れ全国的に神秘を込めた存在として有名であり幾多の傳説を残し又学界に於ける研究にも幾度となく取擧げられて来た
黒 崎 公 園	大 字 岬	6 軒	バ ス	2 0 分	山海の景勝を共に満喫することの出来る南筑唯一の名勝地で白砂の中に巨岩奇岩が散在し又有明海を望て聳へたつ松の緑も美しい 山上よりは筑後平野の遠望が展け玉垂宮や黒崎澄道記の碑塔等の史蹟も多く花時には全山櫻の名所として四時遊覽者の絶える時がない
延 命 公 園	延 命 寺 町	1 軒	電 車	7 分 3 分	市の中央に常盤の色に包まれた丘陵で面積約6万坪 昭和10年2月 風致地區に指定せられている 公園内には陸上競技場記念グラウンドがあり又近く野球場も完成の予定である 又プールその他を設えた総合グラウンドも計画され近代施設を網羅した大公園である
笹 林 公 園	笹 林 町	200 米	徒 歩	2 分	駅前の高台にある公園で音楽堂等の近代設備があり常に人の絶へず市民に親しまれている
三 池 公 園	大 字 三 池	5 軒	バ ス	1 5 分	櫻の名所として特に有名で 又附近には樹齡700余年 と傳えられる臥龍の如き老紅梅を以て有名な普光寺や高田行宮跡等の墓地 旧跡がある
三 池 港	新 港 町	3 軒	電 車	2 0 分	有明海の東海岸大牟田市の南端をやくずる本邦屈指の開港場であつて三井鉱山株式會社が多額の巨費と10年余の歳月を費した港である干潮に災されないための水門を有しその入口的設備に於ては東洋屈指のものである尙島原観光コースの渡船場起点としての利用が多い

## 3 行 事

## (145) 主 な 行 事

名 稱	時 期	主 催 地 域	記 事
港 祭	5月 第一日曜	三池港 大牟田港を中心として	戦前より大牟田市の年中行事の一つとして最も市民のたのしみにした祭でありある。これは大牟田三池両港の開港を記念して将来を祝福するためのもので大祭小祭に分れ大祭は明治42年から10年月毎に小祭はそれ以外の年に毎年行はれる主催は市及商工会議所、三池鉱業所等
祇 園 祭	6月 13日	本町 諏訪 三池	全国に類例のない勇壯な祭りである大蛇山という一言で催の内容が市民の中に入っているこれは氏子中の祭でなく全市民の祭である
虚空 藏 祭		四ツ山 三川一帯	これは四ツ山神社の祭りであるが所在は荒尾市なれども廣く大牟田市及近郊に虚空藏さんと云つて親まれてある
駿馬天満宮祭	2月 25日	市内駿馬一円	駿馬を中心として近郊より入出多く毎年2月25日行われる
三池 の 市	3月1日～2日	市内三池	昔の市であつて毎年3月1日より2日間に亘つて三池の街で行はれ植木農機具等の市がたち旧來から故事のある行事である
商工春の市	4～5月	市内商店街	中商工業の振興のために市及商工会議所その他団体の共同主催のもとに行われ年中行事の一つである



(附 錄)

## 名 簿 編

- |     |   |   |     |
|-----|---|---|-----|
| (一) | 官 | 公 | 署   |
| (二) | 議 | 員 |     |
| (三) | 委 | 員 | 會   |
| (四) | 學 | 校 |     |
| (五) | 運 | 輸 | 通 信 |
| (六) | 銀 | 行 |     |
| (七) | 新 | 聞 |     |
| (八) | 事 | 業 | 所   |
| (九) | 會 | 社 |     |
| (十) | 團 | 體 |     |



(一) 官 公 署

名 稱	所 在 地	電 話 番 号	役 職 名	氏 名
大 牟 田 市 役 所	大牟田市有明町36番地	代表 3 2 2 1 2 7	市長	田 中 忠 藏
			市助	山 田 龜 一
			人 役	井 形 政 太 郎
			秘書課長	鳥 越 義 孝
			庶務課長	小 川 留 吉
			會計課長	(兼)井 形 政 太 郎
			稅務課長	猿 渡 清 一 郎
			戶籍課長	西 山 房 德
			調查課長	馬 場 富 雄
			教育課長	猿 渡 猪 二 郎
衛生課長	中 村 三 光 郎			
社會課長	山 本 光 雄			
工商課長	(兼)新 村 光 雄			
農林課長	新 世 戶 口 茂			
農地課長	池 辺 龍 之 助			
復興部	萩 原 基 治			
土木課長	土 津 武 夫			
區画整理課長	大 倉 田 六 太			
水道課長	佐 々 木 德 惠			
建築課長	金 子 正 博			
銀水出張所長	飛 永 野 清			
馬出出張所長	平 吉 政 二			
三池出張所長	永 國 崎			
玉川出張所長	國 崎			
大 牟 田 市 警 察 署	大牟田市不知火町三丁目	3201. 3202	署長	井 村 勉
			次長	橫 山 二 夫
			刑事課長	米 村 强 一
大 牟 田 市 消 防 署	大牟田市淨眞町	3 1 3 2	署長	三 行 登
			司 令	上 野 眞 澄
大 牟 田 市 保 健 所	大牟田市不知火町	3 1 7 9	所 長	池 辺 鼎
大 牟 田 市 市 會 事 務 局	大牟田市役所内	2 8 2 0	事 務 局 長	山 本 松 治 郎
大 牟 田 市 監 査 室	大牟田市役所内	3 2 2 1	室 長	黑 田 皓
大 牟 田 勞 働 基 準 監 督 署	大牟田市本町一丁目 (松屋四階)	2074. 3533	署 長 補 佐	松 岡 武 庸 人
			署 務 課 長	山 根 武 雄
			署 務 課 長	西 山 藤 鴻
大 牟 田 勞 政 事 務 所	大牟田市曙町37番地	2 4 7 5	所 長	古 賀 鉄 藏
大 牟 田 公 共 職 業 安 定 所	大牟田市曙町34番地	3164. 2114	所 務 課 長	米 多 比 勝 秀
			庶 務 課 長	中 島 碧 海
			業 務 課 長	永 江 汝 賀 流
			調 査 課 長	中 島 甚 安 雄
福 岡 縣 大 牟 田 財 務 事 務 所	大牟田市有明町 (市役所四階)	2 4 0 1	所 第 一 課 長	水 谷 甚 兵 衛 次 郎
			所 第 二 課 長	井 上 清 三

名 稱	所 在 地	電 話 番 号	役 職 名	氏 名
大牟田簡易裁判所	大牟田市白金町	3503	所 長	江 崎 彌
大牟田區檢察廳	大牟田市白金町	3503	廳 長	手 島 純 一
長崎稅關三池支所	大牟田市新港町	6230	所 次 長 席	岡 村 作 太 郎 内 田 務
大牟田稅務署	大牟田市不知火町一丁目	2567	署 長 總 務 課 長 直 稅 課 長 間 稅 課 長	豐 永 泉 山 本 正 次 西 山 安 荒 木 実
福岡縣大牟田土木事務所	大牟田市不知火町二丁目	3158	所 長 工 務 課 長	其 木 茂 次 中 原 與 一
建設院福岡建築出張所 大牟田駐在所	大牟田市不知火町二丁目	3158	所 長 建 築 課 長	其 木 茂 次 森 靜 男

(二) 議 員

名 稱	區 分	氏 名	備 考
參議院議員	綠 風 会	矢 野 酉 雄	厚生次官 (前)大藏次官
衆議院議員	民 主 黨	荒 木 万 壽 夫	
縣議會議員	社 會 黨	梅 崎 寅 之 助	
〃	〃	細 谷 治 嘉 憲	
〃	無 所 屬 社 會 黨	境 小 宮 市 太 郎	

市 議 會 議 員 名 簿

議席	氏 名	議會役職名	黨 派 別 所 屬	年 令	職 業	住 所	備 考
1	(欠 員)						(蓮尾宗次郎)
2	猿渡武雄	經濟委員	無 所 屬	45	無 職	大牟田市長船町二丁目二一	
3	福永清太郎	監查委員	〃	52	福岡縣食糧公團支部長	大牟田市中町一丁目三八	
4	堀 弘	經濟委員	〃	53	教 官	大牟田市大字櫛野二六二七	
5	米倉勇喜	厚生委員	〃	46	教 官	大牟田市大字三池七六一	
6	淺井克彦	復興委員	〃	40	三 池 鉦 業 所	大牟田市天領町二丁目二八	
7	四浦宇一郎	厚生委員	〃	51	電 氣 化 学	大牟田市小浜町四五	
8	橋本義美	經濟委員	〃	34	三 井 化 学	大牟田市大字歷木一八〇七ノ二	
9	東山岩男	經濟委員	社 會 黨	42	商 業	大牟田市三川町五丁目一一七五	
10	吉田 登	復興委員	無 所 屬	41	木 工 業	大牟田市白金町一七五	
11	大石 義雄	復興委員	〃	48	三 池 鉦 業 所	大牟田市大正町五丁目三一	
12	舛永榮吉	教育委員	〃	39	三 池 製 煉 所	大牟田市大字田隈三井製煉社宅	
13	山中末彦	厚生委員	〃	55	無 職	大牟田市小川町一五六	
14	吉田廣記	復興委員	〃	57	農 業	大牟田市大字今山三一七八	
15	川畑里住	教育委員	〃	45	三 池 港 務 所	大牟田市新港町六	
16	金子重喜	總務副委員	社 會 黨	42	農 業	大牟田市大字草木二三二	
17	杉浦敬次	復興委員	無 所 屬	51	三 池 鉦 業 所	大牟田市四山町五八	
18	小川清六	總務委員	〃	63	農 業	大牟田市正山町八一	
19	林田正成	總務委員	社 會 黨	30	商 業	大牟田市三川町四丁目五八	
20	上野作次郎	復興委員	無 所 屬	48	理 容 業	大牟田市大字西米生九一四	
21	中川原文藏	復興副委員	社 會 黨	50	土 木 建 築 請 負 業	大牟田市通町一丁目四七	
22	中島久史	總務委員	無 所 屬	54	農 業	大牟田市大字上丙三五六四	
23	花田 廣	總務委員	〃	31	三井化学三池染料	大牟田市三里町一丁目一〇五二	
24	向高鉄二	厚生副委員	〃	61	旅 館 業	大牟田市三川町三丁目五一	
25	藤津 潔		〃	57	僧 侶	大牟田市大字藤田一六二	
26	坂口長一郎	經濟副委員	〃	38	三 池 合 成	大牟田市大字歷木四四ノ一	

議席	氏名	議会役職名	黨所	派別	別屬	年令	職 業	住 所	備 考
27	伊藤道男	厚生委員	無	所	屬	39	三池染料業	大牟田市白金町七五	(松本朝明)
28	江崎房雄	教育委員	無	所	屬	44	商	大牟田市通町一丁目三八	
29	境 憲	(副議長)	無	所	屬	52	柔道師範	大牟田市不知火町三丁目一一四	
30	阿具根登	厚生委員	無	所	屬	38	三池鉸業所	大牟田市大字西米生一九二二	
31	坂井又雄	(議長)	無	所	屬	54	東洋高壓	大牟田市大字歷木一二四五	
32	(欠員)	—	—	—	—	—	—	—	
33	溝越石郎	復興委員	無	所	屬	36	三池製煉所	大牟田市小浜町二九ノ一	
34	江上平	復興委員	民主自由黨	無	所	65	土木請負業	大牟田市正山町二〇	
35	樋口種樹	教育副委員長	無	所	屬	47	第九小学校長	大牟田市八木町一八六	
36	野口岩雄	復興委員	無	所	屬	51	米麥加工業	大牟田市大字宮崎一	
37	島三夫	總務委員	無	所	屬	42	三池製作所	大牟田市大字草木八〇五	
38	黒田 潔	教育委員長	民主自由黨	無	所	48	有明水産株式会社取締役	大牟田市小浜町四五	
39	安本亀夫	復興委員	無	所	屬	36	土木建築請負業商業	大牟田市大字草木一一四二	
40	藤木茂登	經濟委員長	無	所	屬	48	商	大牟田市松浦町一五	

(三) 委 員 會

名 稱	所 在 地	電 話	役 職 名	氏 名
吏員懲戒審査員会	大牟田市役所		委 員	坂井又雄
			〃	小川清六
			〃	中山原準一
			〃	北喜代太郎
選舉管理委員會	大牟田市役所(調査課)		委 員 長	川崎源吾
			委 員	水町喜一郎
公安委員會	大牟田警察署		委 員 長	村尾信逸
			委 員	清水吉正
監査委員會	大牟田市役所(監査室)		委 員	福永清太郎
農業調整委員會	大牟田市役所(農林課)		銀水地區 会 長	小宮哲雄
			副会長	西山友藏
			手鎌地區 会 長	平野虎雄
			副会長	古賀清市
			倉永地區 会 長	境賀秀雄
			副会長	坂井久利
			上内地區 会 長	境松岡進
			副会長	松村元昭
			三池地區 会 長	湯村孝三
			副会長	竹下隆裕
			玉川地區 会 長	猿渡隆藏
			副会長	龍野辰藏
			駛馬地區 会 長	川口脇辰藏
			副会長	大牟田地區 会 長
副会長	磯濱伊八			
區劃整理委員會	大牟田市役所(區整課)		委 員 長	古賀伊八
			委 員	廣木尚利
			副 委 員	河原畑初藏
			〃	森村輝彦
			〃	木村末吉
			〃	円森三代太郎

名	稱	所 在 地	電 話	役 職 名	氏 名
農地委員会	大牟田市役所(農地課)			〃	郎吉透徳雄次巖三郎郎夫一作若廣郎黨男登郎郎平
				〃	賀延武山登村尾尾井崎野内丸賀山畑田本河藤上
				〃	吉猪房義喜彰三已三治善龍貞太安太次太
				〃	境山坂伊池塚塚末西西堺平江小井龍田塚井柿
				〃	清雄樹郎直藏吉次行一新吉吉郎吉松助浩雄房
				〃	常義太巳辰茂富司惣梅惣竹多藤之寅常
				〃	岡
				〃	進一夫一喜二吉治雄男徳良寛郎
				〃	精治助政榮三朝良精爲五惠一
				〃	岡
				〃	原崎武川原代田町井内岡賀園
				〃	村西梅百荒川田寺水坂竹松古奥
				〃	長長員
				〃	員員
				〃	員員
				〃	員員
				〃	員員
				民生委員会	大牟田市役所(社会課)
平原二	岡				
第三	原崎武川原代田町井内岡賀園				
中友正	村西梅百荒川田寺水坂竹松古奥				
大第五	岡				
第七	原崎武川原代田町井内岡賀園				
第九	村西梅百荒川田寺水坂竹松古奥				
尻訪里	岡				
川三倉	原崎武川原代田町井内岡賀園				
手	村西梅百荒川田寺水坂竹松古奥				

名 稱	所 在 地	電 話	校 區 代 表	
			役 職 名	氏 名
			上 內 區委員長 銀 水 〃 三 池 〃 駛馬北 〃 七 浦 〃 駛馬南 〃 玉 川 〃	西 山 司 行 中 島 重 兵 衛 禪 島 佐 次 郎 住 島 吉 芳 道 小 山 又 雄 本 村 常 雄 內 村 源 吾

(四) 學 校

名 稱	所 在 地	電 話	役 職 名	氏 名
福岡縣立三池高等學校	大牟田市大字草木	2 1 7 2	校 長	野 口 弘
福岡縣立大牟田南高等學校	〃 大字川尻19	3 5 1 0	〃	宮 部 末 吉
大牟田商業高等學校	〃 昭和町214	2 0 7 5	〃	宮 部 末 吉
三池工業高等學校	〃 上官町4丁目77	2 1 7 0	〃	關 口 秀 一
福岡縣立三池北高等學校	〃 大字吉野1407	3 4 7 9	〃	江 崎 喜 與 治
大牟田工業高等學校	〃 草木字羽山852	2 5 2 3	〃	石 田 知 義
福岡縣立大牟田北高等學校	〃 大字甘木109	〃	〃	友 成 友 次
不知火女子高等學校	〃 上官町1丁目17	〃	〃	倉 田 卜 〃
大牟田市立第一中學校	大牟田市右京町1	3 4 1 0	〃	稻 員 鎌 造
〃 第二中學校	〃 大正町5丁目	2 0 8 8	〃	原 田 秀 雄
〃 第三中學校	〃 西米生字沖田160	3 5 4 4	〃	中 園 一
〃 第四中學校	〃 西米生1780	—	〃	前 原 高
〃 第五中學校	〃 平原町321	2 4 4 2	〃	宮 崎 四 郎
〃 第六中學校	〃 大字橋677	—	〃	永 松 勇
〃 第七中學校	〃 諏訪町1丁目	—	〃	川 津 禮 順
〃 第八中學校	〃 大字白川	—	〃	安 元 薰
〃 第九中學校	〃 大字橋2024	三池 4 0	〃	白 谷 松 伊
大牟田市白川小學校	大牟田市大字上白川	2 2 4 6	〃	岡 本 定 夫
〃 平原小學校	〃 平原町321	2 4 4 2	〃	島 俊 雄
〃 銀水小學校	〃 大字田隈	三池 2 1	〃	猿 渡 五 三
〃 第二小學校	〃 笹林町26	2 1 6 2	〃	德 水 誠 郎
〃 玉川小學校	〃 大字櫛野2675	—	〃	野 田 平 八
〃 第九小學校	〃 加納上屋敷町	6 1 8 6	〃	樋 口 種 樹
〃 川尻小學校	〃 天領町1丁目	6 1 5 2	〃	未 綱 杵 一
〃 大正小學校	〃 大正町5丁目	2 4 7 9	〃	井 平 正 義
〃 第七小學校	〃 不知火町2丁目41	2 4 0 3	〃	猿 渡 誠 學
〃 上内小學校	〃 大字上内1575	—	〃	大 津 山 茂
〃 三里小學校	〃 三里町1丁目715	6 1 5 3	〃	坂 井 鶴 次
〃 第三小學校	〃 明治町2丁目27	2 1 6 3	〃	橋 本 上 弘
〃 倉永小學校	〃 大字倉永1335	—	〃	江 渡 憲 次
〃 手鎌小學校	〃 大字唐船丁地	—	〃	猿 崎 眞 直
〃 諏訪小學校	〃 諏訪町1丁目	—	〃	古 崎 種 藏
〃 第五小學校	〃 宮坂町1	2 1 6 0	〃	大 木 籠 宗
〃 七浦小學校	〃 大字東米生1110	—	〃	田 野 野 辰
〃 三池小學校	〃 大字新町280	三池 4 9	〃	杉 野 野 辰
〃 駛馬北小學校	〃 大字川尻117	—	〃	上 野 野 辰
〃 駛馬南小學校	〃 西米生160	3 5 4 4	〃	橋 本 末 男
〃 中友小學校	〃 大正町5丁目	2 4 7 9	〃	田 鍋 清 一

(五) 運 輸 通 信

名 稱	所 在 地	電 話	役 職 名	氏 名
國鉄 大牟田駅	不知火町	2 1 5 4	駅 助 長 役	八 田 傳 喜 宮 原 眞 須 男





名 稱	所 在 地	電 話	役 職 名	氏 名
福岡無盡大牟田支店	旭 町 本町二丁目	3 0 5 8	次 支 店 長	町 野 康 次 杉 野 喜 一 松 尾 寅 雄 高 浜 十 四 坂 浜 口 武 夫 井 島 明
肥後無盡大牟田支店		2 7 0 2	支 店 長	
熊本無盡大田支店	大高町	3 1 5 3	支 店 長	

(七) 新 聞 社

名 稱	所 在 地	電 話	代 表 者	
			役 職 名	氏 名
朝日新聞社大牟田支局	不知火町	2 9 6 9	支 局 長	奥 村 正 雄
毎日新聞社大牟田支局	有明町	2 8 1 0	支 局 長	今 宮 晋
西日本新聞社大牟田支局	大高町	(2 3 5 1) (2 4 7 2)	支 局 長	橋 本 貞
熊本日々新聞社大牟田支局	小浜町	2 2 7 5	支 局 長	眞 野 正 己
九州朝日新聞社	西浜田町	2 7 1 5	社 長	眞 野 田 義 夫
サンタイムズ社	大正町	2 3 0 4	社 長	林 田 隆
夕刊福日新聞社大牟田支局	大高町	(2 3 5 1) (2 4 7 2)	代 表	溝 口 五 郎
夕刊九州タイムズ社	不知火町	2 9 6 9	代 表	小 宮 末 雄
西海タイムズ社	有明町1	3 2 5 1	代 表	兼 行 誠

(八) 事 業 所

名 稱	所 在 地	電 話	代 表 者	
			役 職 名	氏 名
三池合成工業株式会社 大 牟 田 工 場	大牟田市西米生	3 2 8 6	工 場 長 次 長 生 産 部 長 事 務 部 長	中 込 市 平 島 孝 澁 谷 正 平 島 孫
三井鉱山株式会社 三 池 鉱 業 所	大牟田市原山町	3 2 3 1	所 次 長 次 長 秘 書 長 企 業 室 長 人 事 部 長 總 務 部 長 經 理 部 長 資 材 部 長 鉱 務 部 長 機 械 部 長 電 氣 部 長 建 設 部 長 保 安 部 長 万 宮 長 四 浦 長 三 山 長 医 院 長	倉 山 唯 範 林 生 五 郎 瓜 生 口 一 郎 山 西 上 肇 彦 井 淺 稻 中 夫 中 園 頭 弘 透 江 尾 達 也 牛 尾 健 一 森 田 二 三 井 上 森 五 大 湯 篤 勇 井 源 龍
三井鉱山株式会社 三 池 製 作 所	大牟田市旭町	(2 1 4 7) (2 1 5 8)	所 次 長 事 務 師	倉 山 唯 範 平 賀 秀 一 吉 村 明 東 林 芳 三 林 吉 之 助
三井鉱山株式会社 三 池 製 煉 所	大牟田市浅牟田町	2 2 1 4	所 次 長	杉 山 三 郎 德 永 淳

名 稱	所 在 地	電 話	代 表 者	
			役 職 名	氏 名
三井鉱山株式会社 三池港務所	大牟田市新港町	6285	調査室長 事務長 技師長	都大吉 安孫子盛 坂口正
日本送電株式会社 港 送 電 所	大牟田市新港町	6218	所 長 所 次 長	古 場 卓 三 古 場 卓 三 谷 村 耕 三 岡 島 貫 三 酒 井 香 三
日本送電株式会社 港 第 二 送 電 所	大牟田市新港町	6177	所 次 長	木 村 勇 下 勇 繁
三井化学工業株式会社 三池染料工業所	大牟田市浅牟田町	3264	所 次 長 炭 部 長 製 造 部 長 研 究 部 長 管 理 部 長 施 設 部 長 總 務 部 長 入 事 務 部 長 業 務 部 長	大 坪 昌 治 平 今 村 良 夫 惣 岩 永 井 鉄 保 鳥 細 田 茂 正 横 村 木 元 山 克 吉 平 半 田 筑 巳 智
東洋高壓工業株式会社 大牟田工業所	大牟田市三坑町	3281	所 次 長 總 務 部 長 總 務 副 部 長 業 務 部 長 技 術 第 一 部 長 技 術 第 二 部 長 調 查 部 長	渡 邊 和 氣 關 谷 斗 斗 關 谷 政 信 水 谷 桂 太 香 月 悅 郎 藤 岡 胤 夫 星 野 彌 兵 衛
電氣化学工業株式会社 大牟田工場	大牟田市新開町	3074	所 次 長 技 術 部 長 事 務 部 長 診 療 所 長	高 橋 三 郎 花 岡 本 六 坂 本 八 花 岡 中 喜

(九) 會 社 (1) 株 式 會 社

名 稱	所 在 地	資本金又 出資金	設 立 年 月 日	營 業 種 目	代 表 者 氏 名	電 話	從 業 員 數		
							男	女	計
森田工業株式会社	本町4丁目71	5,000,000	昭7.12.12	土木建築設計監督並採石	蓮尾 時義	2620	55	2	57
新星興業株式会社	正山町85	195,000	昭22.11.6	水道衛生突並建築=關スル事業	日高 一郎	3091	3	—	3
株式会社三川製作所	汐屋町27	350,000	明41.5.—	電氣機械	執行 種治	6134 6017	32	10	42
株式会社中山工業所	大字白川234	1,000,000	昭23.9.1	炭鉱機械	中山 八郎	2428	9	1	10
株式會社 大牟田鐵工所	住吉町8	800,000	昭18.7.1	船用燒玉內燃機關並= 鉱山用機械器具製造	古澤 龜八	2941	16	1	17
株式会社三池鐵工所	大字川尻239	300,000	昭14.9.25	産業機械製造並修理	柴田 嘉三	2992	27	7	34

名 稱	所 在 地	資本金又 ハ出資金	設 立 年 月 日	營 業 種 目	代 表 者 氏 名	電 話	従 業 員 数		
							男	女	計
大三バルブ工業株 式 会 社	加納町2丁目33	500,000	昭18.12—	鉾山. 化学. 建設用 バルブコック継手製造	卯野 廣治	6184 6124 6024 6193	50	8	58
日本タイレート株 式 会 社	不知火町3丁目	190,000	昭22.2.18	セメント瓦工業	宮本 春生	—	16	6	22
三池化学工業株式会社	白金町34	100,000	昭15.—	硬化煉瓦製造販賣	田 豊吉	2867	3	6	9
佐敷石灰工業株式会社	本町1丁目 松屋ビル4階	50,000	昭22.5.8	石灰製造業	萩尾 英彦	2497	18	7	25
ダイヤ食品工業株 式 会 社	城町2丁目23	1,000,000	昭13.12.1	食糧品工業	田中 正司	2209	12	15	27
大福商事株式会社	有明町26	1,000,000	昭21.12.30	製パン業並喫茶	友清 健兒	2008 3106	14	15	29
大牟田製氷冷蔵株 式 会 社	旭町1丁目18	5,000,000	大4.7.6	製氷. 冷凍. 冷蔵	鶴 惣市	2574	17	1	18
文化加工紙株式会社	不知火町2丁目	1,000,000	昭8.9.25	各種印刷製本	六田 惠補	2534	13	7	20
富重産業株式会社	本町6丁目67	100,000	昭6.11.3	自動車修理工場	富重 清市	2851 2852	11	3	14
大牟田瓦斯株式会社	大正町2丁目24	1,000,000	大7.2.18	瓦斯供給販賣	小川 力平	2166	15	1	16
肥筑物産株式会社	本町1丁目24	1,000,000	大11.2.1		中河原敬詳	2497	7	3	10
菰原株式会社	有明町1	195,000	大22.6.9	席巻放送. 無線器具 雜貨品. 修理販賣	菰原 寅太	2368	9	6	15
有明商事株式会社	正山町89	500,000	昭6.1.31	荷造用品. 建築材料 工業原料用藥品	田畑 博一	2017	7	2	9
筑後地方青果株式会社	京町43	2,600,000	昭3.7.27	青果市場	藤木 茂登	2502 2386	73	28	101
大牟田牛乳株式会社	一浦町86	12,000	昭9.1.19	牛乳の處理販賣	永利 昂二	2657 2497	4	3	7
旭産業株式会社	本町1丁目 松屋ビル	2,000,000	昭3.8.20	河砂採取機械工具販賣	中河原敬詳	2096 2725	12	4	16
サカイ種苗株式会社	大字草木1006	150,000	昭22.5.8	種苗. 農具. 農薬 販賣	境 富男	2034	8	3	11
株式会社 松屋	本町1丁目24	1,000,000	昭11.9.25	百貨販賣業	宮村 勝夫	3271	44	85	129
大牟田交通株式会社	不知火町2丁目	199,000	昭13.11.26	タクシー業	鹿田 九又	2349	10	1	11
大牟田運送株式会社	不知火町1ノ15	230,000	昭2.10.5	小運送業	陣内 武八	2113	103	8	111
株式会社 島組	大高町22	1,000,000	昭22.1.8	土木建築装請負業	島 鎮義	3042 3026	51	2	53
三池土木株式会社	榮町2丁目14	1,000,000	明20.12.6	土木 建築. 電氣. 水道 衛生工 事 請 負	江上 平	3027 2364	38	4	42
九州土地建物株式会社	榮町2丁目16	500,000	昭10.3.10	土地建築請負業	荒木龜太郎	3031	23	3	26
昭和印刷株式会社	八尻町3丁目	180,000	昭22.—	活版印刷物	江崎 正雄	3135	3	5	8
古賀産業株式会社	大正町4丁目	180,000	昭21.6.4	各會社拂トケ品取扱	古賀 壽一	3031	2	1	3
クロガネ被服工業株 式 会 社	大正町4丁目61	150,000	昭21.3.9	繊維製品加工洗染業	塚本吉太郎	3560	8	31	39
円佛産業株式会社	不知火町3丁目	3,000,000	昭8.7.25	杭木並材木賣買製材	円佛 美	3255	95	2	97
三井鉾山株式会社	原山町170	400,000,000	明44.12.16	石炭探掘	倉山 唯範	3231	22875	1824	24699
三池鉾業所株式会社	中島町28	5,000,000	大6.—	鉄骨工場木建請負	野澤 一郎	—	—	—	—
鹿島建設株式会社	原山町	50,000,000	天保年内	土建設計施工	鹿島守之助	—	5	—	5
浜崎工業株式会社	一浦町88	—	—	保温. 保冷工 事 請 負	渡辺 功	2389	22	14	36
大牟田出張所									870
九州電氣工業株式会社	不知火町2丁目	5,000,000	昭19.12.1	電氣工事業	松本 善正	3236			
三榮電業株式会社	山下町50	900,000	昭22.2.13	電氣工 事 請 負	瀬戸 才藏	2175	14	1	15
大牟田支店									
三井軽金属株式会社	唐船2081	45,000,000	昭13.12.10	化学肥料製造加工販賣	宮原順一郎	3037	264	40	304
三池工場									
増成動力工業株式会社	三川町4丁目53	—	昭22.6.1	タービン ボイラー 据 付 修 理	小林 義雄	6241	73	7	80
九州配電株式会社	不知火町3丁目	—	昭17.4.1	電氣供給業	小山 清	3241	121	22	143
福岡支店大牟田営業所									
日本発送電株式会社	大字橋245	—	昭7.2.—	"	大塚 一次	三池 4 6	32	4	36
三池變電所									
西鉄久留米支社	大字倉永1555	—	昭13.10.1	旅客 輸 送 業 渡 瀨 變 電 所	坪井 靜雄	—	11	—	11
"	白金町59	—	昭21.2.1	"	"	—	9	—	9
大牟田變電所									
福岡酸素株式会社	住吉東領2丁目	—	昭18.12—	壓縮酸素ガス販賣	本間 一郎	1331	4	1	5
大牟田支社									
江頭木材店	東新町4丁目	—	昭23.12.1	材木小賣業	古賀 弘見	3156	1	—	1
大牟田出張所									
株式会社									
福岡銀行大牟田支店	本町1丁目	265,000,000	昭20.4.1	金融業	千原 信夫	2314	41	19	60

名 稱	所 在 地	資本金又 出資金	設 立 年 月 日	營 業 種 目	代 表 者 氏 名	電 話	從 業 員 數		
							男	女	計
株式會社帝國銀行 三川支店	三川町2丁目1	95,000,000	昭23.10.1	銀 行 業	西山 一郎	6282	17	15	32
株式會社福岡銀行 三池支店	大字新町44	—	昭20.4.1	"	今村 勝	三池3	3	2	5
株式會社協和銀行 大牟田支店	有明町9	50,000,000	大8.9.10	普通銀行・貯蓄銀行	原口 榮	3070	16	4	20
株式會社福岡銀行 三川町支店	三川町4丁目4	265,000,000	昭20.4.1	銀 行 業	長野 重樹	—	4	2	6
福岡無盡株式會社 大牟田支店	旭町1丁目2	5,000,000	昭10.9.30	無盡業 金融並預金	杉野 喜一	3058	11	2	13
西日本無盡株式會社 大牟田支店	西有明町20	—	昭19.12.1	"	小柳 國夫	2355	30	7	37
南筑後運輸株式會社 大牟田第一支店	中島町27	650,000	—	トラック運輸業	松延猪之吉	2754	23	1	24
三井船舶株式會社 三池支店	三里町2丁目	70,000,000	昭17.12.28	海運業 船舶代理業	古澤由五郎	6175	13	6	19
三井釜山株式會社 三池港務所	新港町1	—	明41.4.6	運輸荷役業	吉場 卓三	6285	1892	235	2127
西都海運株式會社 大牟田支店	中友町19	3,000,000	昭20.5.1	海 運 業	猿渡 定雄	2974	9	4	13
西日本石炭輸送株式會社 大牟田支店	中友町12	50,000,000	昭18.1.1	海 運 輸 送	田中 時政	2336	12	3	15
喜多産業株式會社 大牟田營業所	大正町1ノ28	1,000,000	昭22.5.1	ラヂオ電氣器具販賣	喜多 三朗	2576	8	3	11
大成建設株式會社 大牟田營業所	寶坂町2丁目	12,000,000	昭21.1.15	土木建築設計施工	田家 安治	2921	7	1	8
日本発送電株式會社 港第一発電所	新港町1	—	昭14.4.1	発 送 電	木村 勇	—	849	59	908

(口) 合 名 會 社

名 稱	所 在 地	資本金又 出資金	設 立 年 月 日	營 業 種 類	代 表 者 氏 名	電 話	從 業 員		
							男	女	計
合名會社 遠藤商店	榮町1丁目13	500,000	昭22.6.1	衣料品並百貨	遠藤茂太郎	3162	5	7	12
松藤紙器合名會社	東新町4丁目	100,000	昭22.6.5	紙器・紙類販賣	松藤新太郎	3420	3	5	8
紙貞工業合名會社	久保田町1	500,000	昭15.10.	物品仕入製造販賣	田中 俊吉	3102	12	33	45
精巧印刷合名會社	旭町3丁目21	150,000	昭22.7.9	石版印刷業	服部梅太郎	3428	7	2	9
合名會社 藤屋ベーカリー	旭町1丁目17	150,000	昭23.3.1	パン委託加工	藤木 正一	2549	4	4	8
合名會社 久原本店	諏訪町2丁目	50,000	昭11.3.20	醬油製造業	久原藤次郎	6113	14	15	29
ダルマ綿合名會社	明治町1丁目	500,000	昭8.4.15	衛生材料・綿製造	大賀 茂吉	3119	15	35	50
合名會社 執行商店	大正町1丁目	1,500,000	昭12.1.10	各種燃料製造販賣	執行 種文	2419	85	90	175

(ハ) 有 限 會 社

名 稱	所 在 地	資本金又 出 資 金	設 立 年 月 日	營 業 種 目	代 表 者 氏 名	電 話	從 業 員		
							男	女	計
大牟田食糧加工有限會社	本町5丁目	450,000	昭21.5.29	製粉 製麵業	寺田 豊作	3069	11	13	24
有限會社三池物産本社	大正町3丁目	195,000	昭22.4.10	機械器具小賣及代理業	阿津坂淺一	2553	7	4	11
大興木材 有限會社	白金町190	700,000	昭22.1.21	木材販賣製材業	原田 鉄男	2315	5	1	6
大牟田 印刷 有限會社	諏訪町2丁目	195,000	昭22.4.11	印 刷 業	島添 莊平	6161	7	15	22
今村食品工業有限會社	三川町5丁目	1,000,000	昭22.7.25	漬物 佃煮製造卸	今村 要	6054	5	3	8
大牟田合同製菓有限會社	不知火町2丁目	100,000	昭17.8.1	休 業	宮崎 善藏	2925	—	—	—
大牟田 精麦 有限會社	曙町10	18,000	昭18.9.1	精 麦 業	龜崎 正一	2481	7	—	7
有限會社大牟田造船所	浜町63	55,000	昭17.4.21	木造船新造及修理	長浜三次郎	2456	38	2	40
三基工業 有限會社	新港町1	180,000	昭22.5.20	"	東 直衛	—	37	6	43
大平木工 所	白金町175	300,000	昭23.6.7	建 具 製 造	吉田 登	2608	4	2	6

(ニ) 合 資 會 社

名 稱	所 在 地	資本金又 出 資 金	設 立 年 月 日	營 業 種 類	代 表 者 氏 名	電 話	從 業 員		
							男	女	計
三池 通運 合資會社	草木銀水駅横	70,000	昭2.2.28	鉄道小運送業	金子 一喜	2285	19	5	24
上野金物店	本町1丁目	100,000	昭12.2.1	金物、建築材料販賣	上野吉太郎	2167	2	1	3
合資會社上田印刷所	曙町82	380,000	昭23.10.9	印 刷 製本業	上田 剛一	2927	4	4	8
湯村 酒造 合資會社	大字三池682	90,000	昭4.9.25	酒 製 類 造	湯村 ミチ	三池10	—	—	—
江頭 酒造 合資會社	大字三池947	80,000	昭8.12.10	"	江頭 松次	三池8	4	1	5

(十) 團 体  
政 黨 協 會 團 体 等

名 稱	所 在 地	代 表 者
日本社會黨大牟田支部	大牟田市常盤町5	渡 辺 信 雄 山 下 中 並
日本共產黨大牟田地區委員會	〃 旭町1丁目24	細 井 井 明 川 口 六 平
日本社會黨三池染料職場支部	〃 通町152	木 村 六 親
日本社會黨東洋高壓工業所職場支部	〃 川尻406	田 中 修 示
三川抗民主化同盟結成準備委員會	〃 四ツ山町58	吉 田 武 吉
日本民主主義青年團大牟田支部	〃 本町5丁目4	林 文 助
大牟田市農村連盟	〃 大字三池614	松 本 繁
日本社會黨三川坑職場支部	〃 新港町6	松 本 勇
大牟田民主商工會	〃 東新町マーケット	岡 島 正 勝
日本社會黨四ツ山坑職場支部	〃 四ツ山町58	塚 本 千 代
西部民主同盟	〃 天領町1丁目198	
福岡縣大牟田市教職員組合	〃 大正町五丁目17	

名 稱	所 在 地	電 話	代 表 者	
			役 職 名	氏 名
商工會議所	大牟田市有明町	3251	会 頭	永 井 益 太 郎
			副 会 頭	松 延 猪 之 吉
			常 務 理 事	浦 倉 山 延 秀 吉
			〃	倉 大 坪 唯 昌 治
			〃	藤 木 上 嘉 茂 三 登
			〃	江 賀 常 時 平 吉
			〃	古 田 中 野 時 惠 政
			〃	六 草 橋 本 村 逸 一 雄
			監 事	橋 中 小 前 英 彦 郎
			〃	龍 野 中 代 友 喜 一
			商 業 部 長	龍 野 中 代 友 喜 一
			副 部 長	龍 野 中 代 友 喜 一
			〃	龍 野 中 代 友 喜 一
			工 業 部 長	龍 野 中 代 友 喜 一
副 部 長	龍 野 中 代 友 喜 一			
復 興 部 長	龍 野 中 代 友 喜 一			
副 部 長	龍 野 中 代 友 喜 一			
文 化 厚 生 部 長	龍 野 中 代 友 喜 一			
副 部 長	龍 野 中 代 友 喜 一			
運 輸 通 信 部 長	龍 野 中 代 友 喜 一			
大牟田市連合婦人會	大牟田市教育課内		會 長	田 中 三 智 子
大牟田市連合青年團	大牟田市教育課内		會 長	池 杉 永 進 俊 律
銀水農業協同組合	大牟田市大字田隈	3501	組 合 長	西 山 友 藏
			〃	立 花 和 雄
			〃	平 野 梅 吉
			〃	湯 村 元 昭
			〃	川 口 繁 次
			〃	清 水 川 竹 茂
			〃	小 塚 崎 茂
			〃	小 塚 崎 茂
大牟田	〃 右京町29	3093	〃	〃
大牟田畜産業協同組合	〃 大字草木471		〃	〃

名	稱	所在地	電話	代表者	
				役職名	氏名
早米ヶ浦漁業協同組合		大牟田市早米來町10		組合長	小柳 晉五郎
三池		惠比須町2丁目		〃	小江 崎 惠吉
三里		三川町4丁目		〃	野口 秀夫
三浦		手鎌1209		〃	嶋添 種美
大牟田		本町4丁目80		〃	益田 秀吉
大牟田煙草商業協同組合		大牟田市不知火町3丁目	2113	〃	橋本 千代吉
福岡縣水産煉製品工業協同組合		東新町2丁目8	2742	〃	橋平 川 政 義
大牟田市生鮮水産物商業組合		西浜田町4	2192	〃	吉田 政 善
大牟田菓子商工業協同組合		不知火町2丁目	2925	〃	宮崎 上 卯太郎
大牟田酒類小賣商協同組合大牟田支部		古町27	2610	〃	井上 村 巖
大牟田地方製氷商業協同組合		中友町43	2348	〃	今村 口 末
福岡縣豆腐商工協同組合大牟田支部		諏訪町1丁目	—	〃	井藤 木 茂
大牟田地區塩小賣人組合		大高町1	2848	〃	〃
大牟田市食料品商業協同組合		〃	〃	〃	〃
三川特別料理屋組合		三川町3丁目	6123	〃	大坪 喜 助
大牟田食堂協同組合		旭町2丁目2	2108	〃	友清 健 兒
三川料飲店組合		三川町4丁目	—	〃	和久 田 茂
中島特別料理屋組合		港町17	3061	〃	坂田 登 登
大牟田衣料品商業協同組合		本町1丁目27	2380	〃	中河 原 敬 祥
福岡縣種苗商業協同組合		常盤町10ノ1	—	〃	龍 登 喜 次
大牟田中古衣類商業協同組合		榮町2丁目	—	〃	甲斐 一 雄
福岡縣洋服商工業協同組合大牟田支部		笹林町103	3521	〃	栗原 井 增
九州更生手袋商工協同組合		有明町1ノ2	3251	〃	石井 村 充
大牟田更生綿組合		西米生宮ノ原	—	〃	河北 村 島
大牟田洗染商工業協同組合		山下町38	—	〃	〃
福岡縣染色商工協同組合大牟田支部		泉町6	—	〃	橋本 原 一
大牟田金物商組合		本町1丁目	2252	〃	中田 中 平
大牟田市表具商工業組合		原山町143	—	〃	田中 島 保
大牟田陶磁器商業組合		有明町7	2918	〃	小坂 本 英
福岡縣壘商工協同組合大牟田支部		上官町2丁目	2422	〃	坂本 川 逸
大牟田和傘商工協同組合		明治町2丁目	—	〃	下川 本 貞
履物商業協同組合		有明町	—	〃	楠本 大 達
大牟田市ゴム履物被服類小賣商協同組合		本町1丁目32	2121	〃	龍 島 秀
福岡縣樂器商業協同組合		魚町3	2187	〃	城 〃
福岡縣蓄音器商業協同組合		〃	〃	〃	〃
南筑ミシン商工業組合		曙町23	2803	〃	諸岡 保 夫
福岡縣南筑ラヂオ電氣商工協同組合大牟田支部		上官町1丁目	—	〃	平 村 一 郎
福岡縣自轉車協同組合大牟田支部		榮町2丁目	2559	〃	西米 村 繁
福岡縣自轉車タイヤ再製工協同組合		小浜町2丁目	—	〃	米 村 島
福岡縣靴商工業組合大牟田支部		本町6丁目55	—	〃	滿山 口 末
大牟田機械器具工協同組合		有明町1	3141	〃	山青 木 高
大牟田市和雜貨商協同組合		大正町2丁目	—	〃	山青 木 高
大牟田古書籍商業組合		常盤町5	—	〃	青山 野 副
福岡縣体育用品商協同組合大牟田支部		不知火町1	3403	〃	野今 村 藤
福岡縣遊技場組合連合会		三川町3丁目	—	〃	今末 村 重
大牟田齒科医師会		旭町1丁目	2821	〃	末村 尾 信
大牟田市医師会		不知火町3丁目	2673	〃	村古 賀 常
大牟田医薬品組合		榮町1丁目	2730	〃	野田 次 德
大牟田理容師会		山下町69	—	〃	〃
大牟田市助産婦会		三里町2丁目	—	〃	園田 スサノオ
大牟田寫眞組合		古町3ノ1	—	〃	田中 丸 春
大牟田浴場組合		原山町124	—	〃	安水 田 種
新大牟田旅館組合		西有明町8	2801	〃	高星 乃 又
三池港沖商協同組合		小川町153	—	〃	星 乃 知
三池貿易協会		有明町112	3251	〃	永井 益 太郎
大牟田建築材料小賣商組合		中町2丁目	2071	〃	黒田 友 吉
大牟田建設業組合		有明町52	3569	〃	江上 和 平
福岡縣小運搬商協同組合大牟田支部		淨眞町14	3451	〃	水 口

名 稱	所 在 地	電 話	代 表 者	
			役 職 名	氏 名
大牟田印刷組合	不知火町2丁目	2534	組 合 長	六 田 惠 輔
福岡縣芋切工業協同組合	下惠比須町(池野方)	2071	〃	六 田 友 吉
大牟商工業組合連合会	有明町1ノ2	3142	〃	浦 秀 吉
福岡縣葬祭組合大牟田支部	元町14	2728	〃	吉 田 実 吉
福岡縣裝蹄協合大牟田支部	白金町	—	〃	荒 卷 綱 吉
福岡縣寫眞材料商組合大牟田支部	有明町1	3405	〃	熊 本 好 孝

商 店 街 (昭24—6)

(市 調 査 課)

名 稱	所 在 地	代 表 者 氏 名
大新地商店街	大牟田市西浜田町15	浜 田 義 夫
大大陸小賣市場	三川町2丁目42	龍 進 一 郎
大銀座小賣市場	大正町2丁目1	江 口 次 郎
三川小賣市場	三里町2丁目	藤 田 円 次
新々マーケット	上官町1丁目3	池 田 正 信
東新町榮町小賣市場	東新町1ノ2	前 田 彦 一
中中央小賣市場	有明町1ノ2	小 島 英 一
上官商店街	上官町2丁目	久 保 矢 三 郎
櫻町小賣市場	櫻町	谷 口 村 雄
新天商店街	大正町1丁目	松 清 準 一
あけぼの商店街	榮町2丁目	中 村 利 雄
いろは商店街	〃	井 田 修 藏
あかつき商店街	大正町1丁目	大 塚 修 藏
通町共同販賣所	通町1丁目	上 津 原 敏 松
和平マーケット	本町6丁目91	高 岡 小 岩
四ツ山小賣市場	三川町5丁目	高 東 山 岩 男
鳥塚共同販賣所	鳥塚町	内 田 末 次 郎

## 統計年鑑調製事務分掌表

區 分	氏 名	分 掌
調 査 課 長	馬 場 東	總 括
庶 務 班	石 橋 泉 大 道 賢 佐 藤 洋 次 子	裝訂. 編纂 行政. 財政. 觀光
産 業 班 社 會 班 文 化 班 資 料 班	桑 野 不 二 夫 前 田 音 彦 松 田 み ど り	産業. 事業所. 司法. 警察 消防. 教育. 宗教 社會事業. 名簿
人 口 班 勞 働 班 政 經 班	河 野 泰 治 戸 上 鶴 夫	人口. 經濟. 交通. 勞働 厚生. 復興



(昭和24年版)

# 大牟田市統計年鑑

(非賣品)

昭和24年10月20日印刷

昭和24年11月1日発行

編集	大牟田市有明町36番地 大牟田市役所調査課
発行	大牟田市有明町36番地 大牟田市役所
印刷	大牟田市曙町82番地 合資会社上田印刷所



大牟田市