

昭和 2 5 年 版

統計年鑑

大 牟 田 市



天皇陛下御巡幸

大牟田市役所(本館)



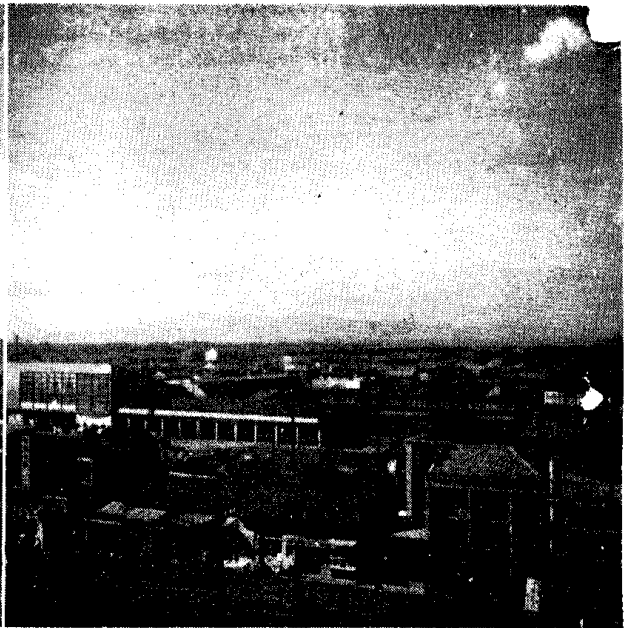

●(市 廳 舍 屋 上

大 牟 田 驛

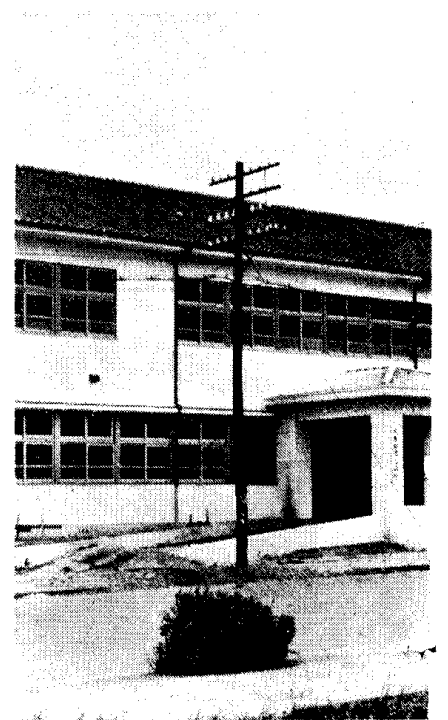
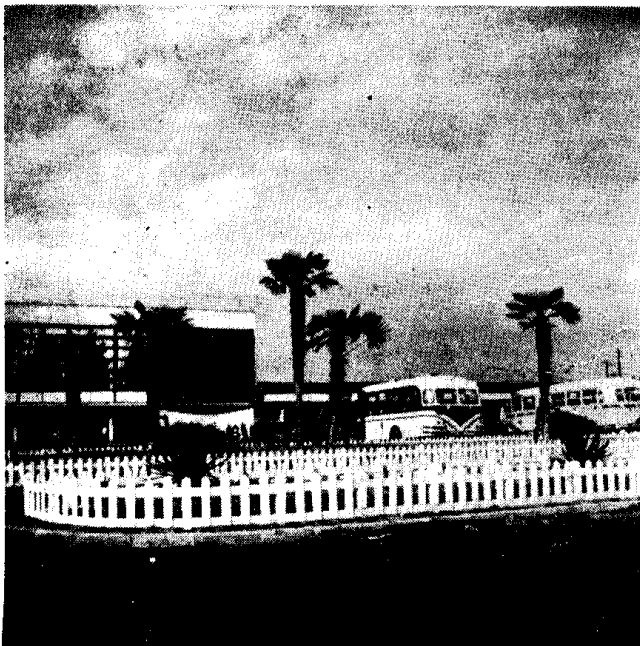

市 立



より市内の展望)•

銀座通り



病院



【三池港】

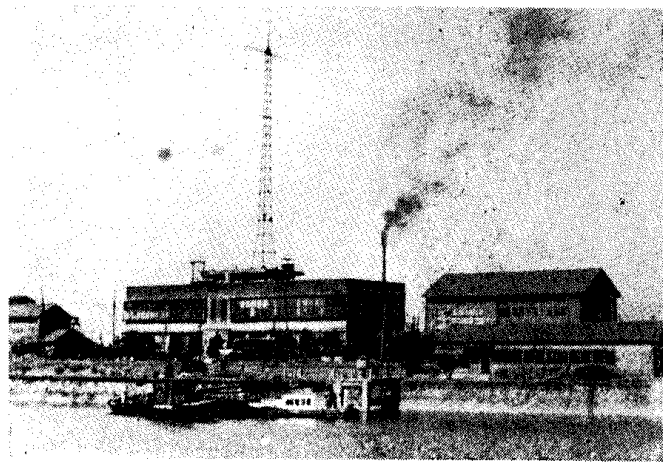
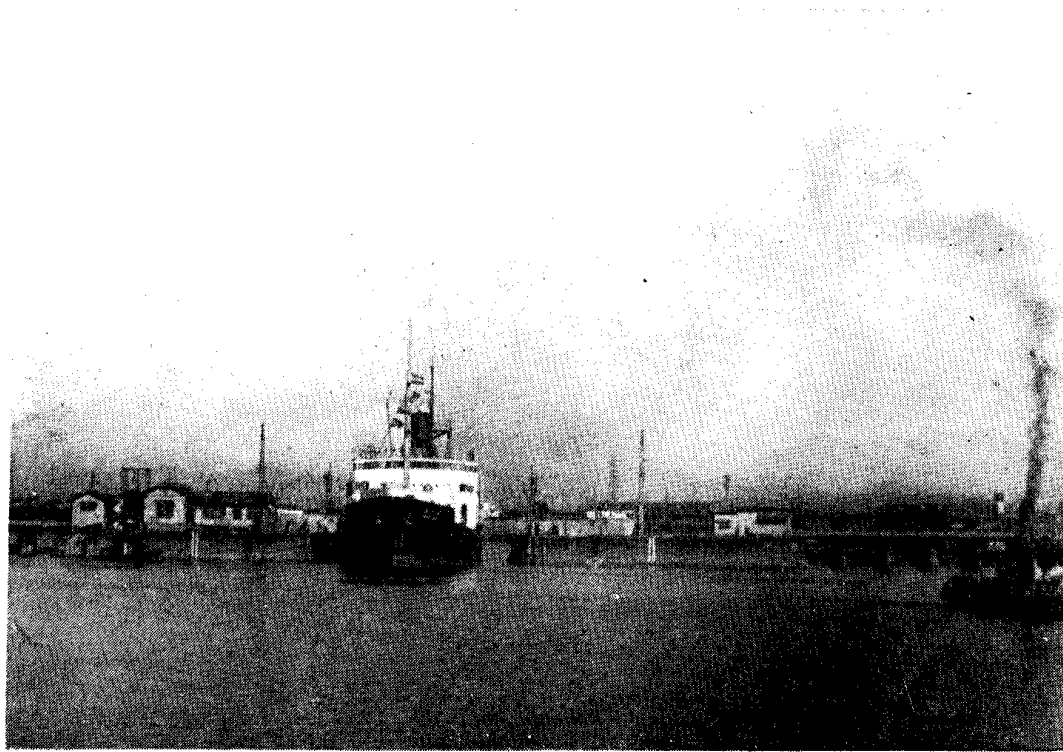

【港務所】

【延命公園】

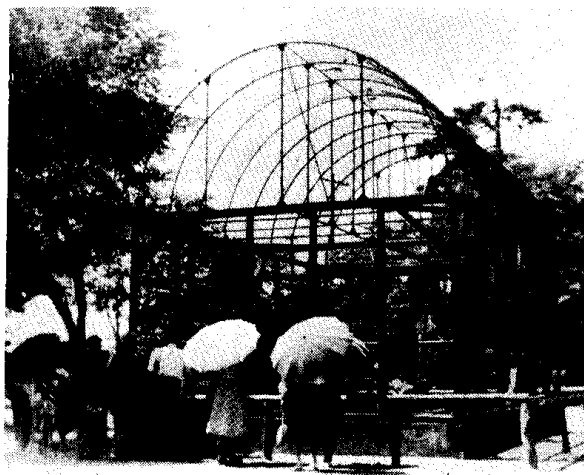

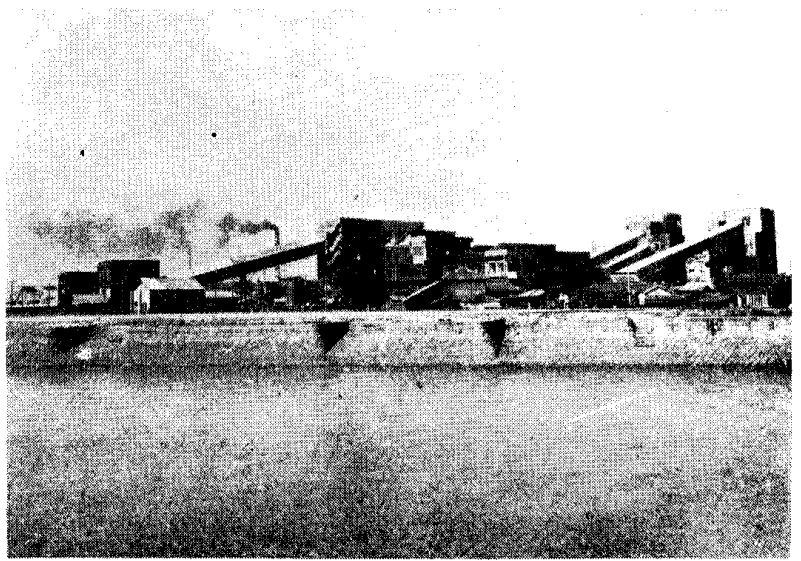

【三川坑】

三井鑛山株式會社
三池鑛業所



【坑内作業】

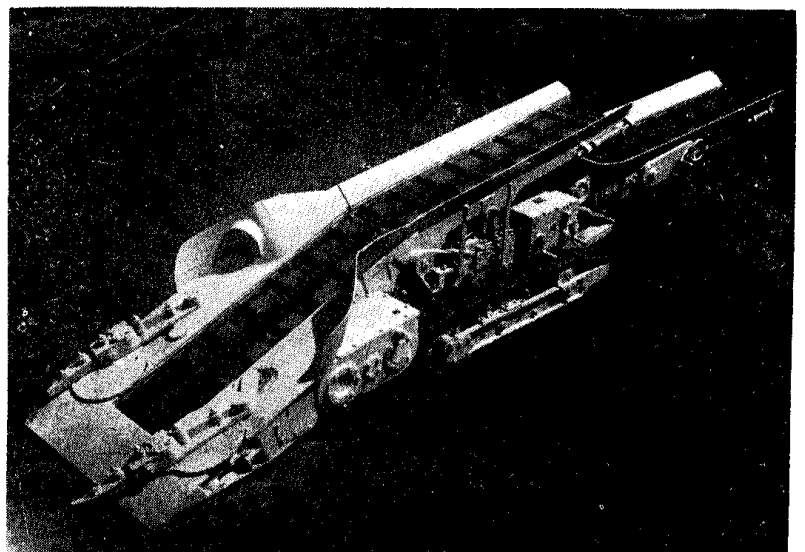

【切羽積込機】

三井鑛山株式會社
三池製作所

三井化學工業株式會社三池

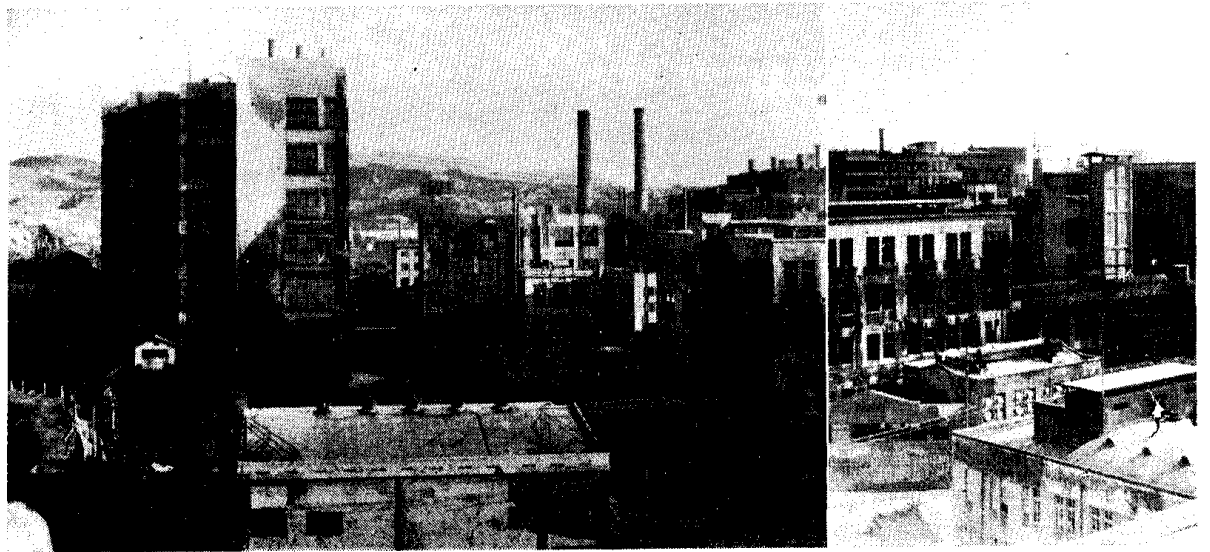

東洋高壓工業株式會社大牟田工業所全景



東洋高壓工業株式會社大牟田工業所

アンモニヤー合成工場コンプレツサー

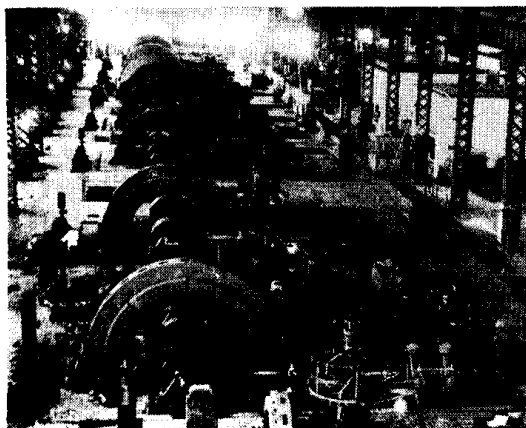

電氣化學工業株式會社大牟田工場

肥料工場の窒化炉

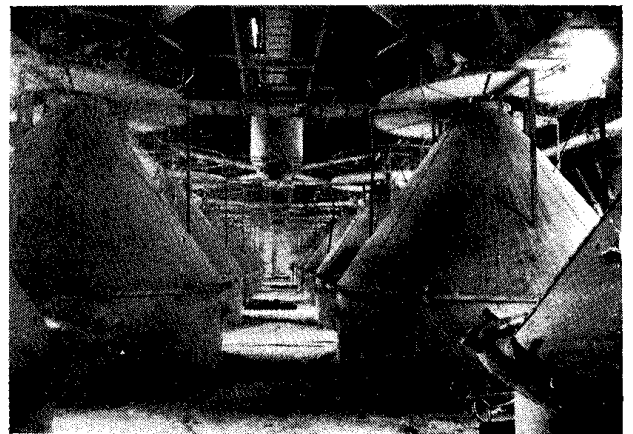

染料工業所本工場俯瞰寫眞

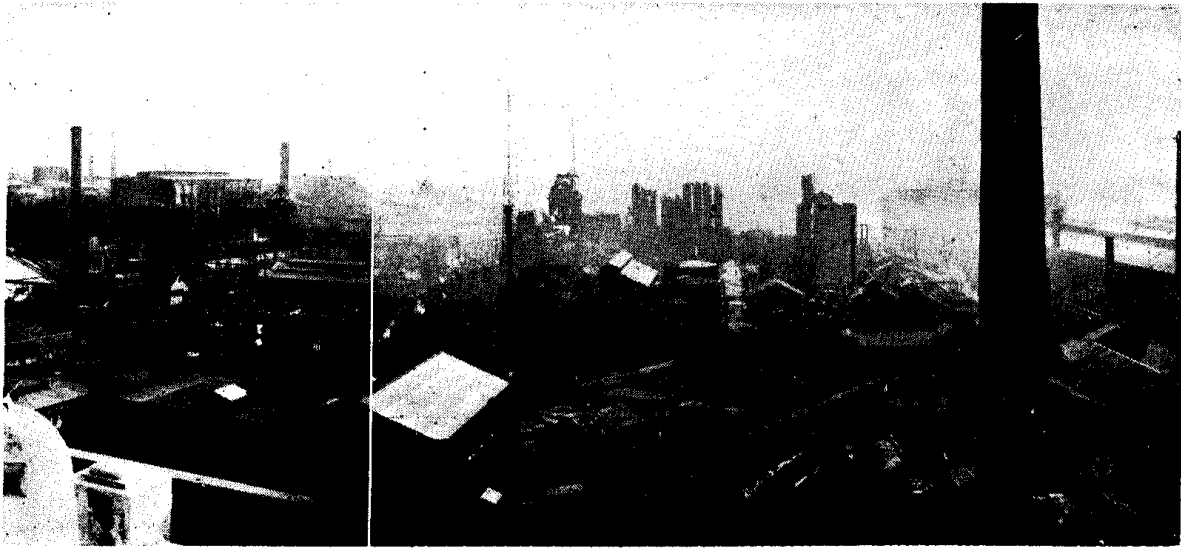

三池合成工業株式會社三池工場全景

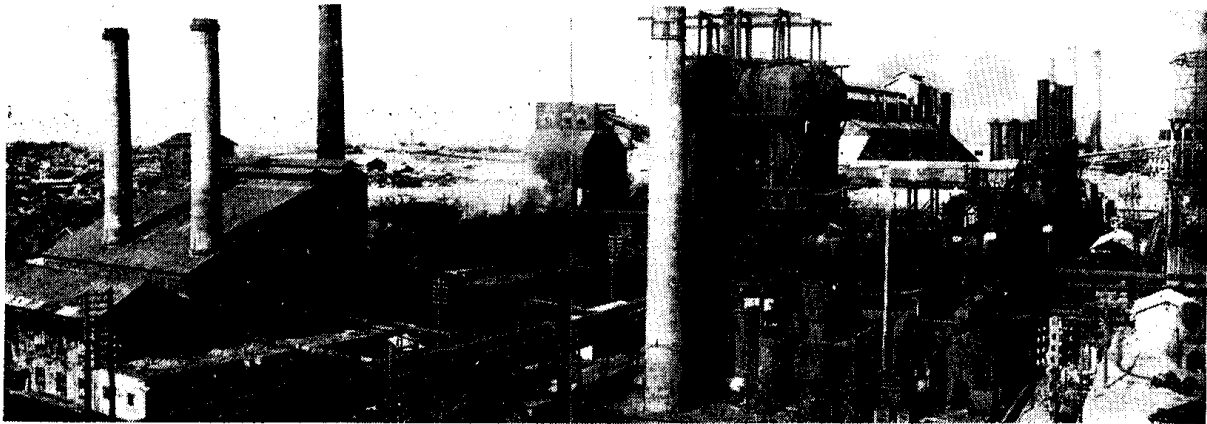

三井化學工業株式會社三池染料工業所

核炭炉の一部



神岡工業株式會社三池製煉所

蒸餾亜鉛製造用蒸餾炉

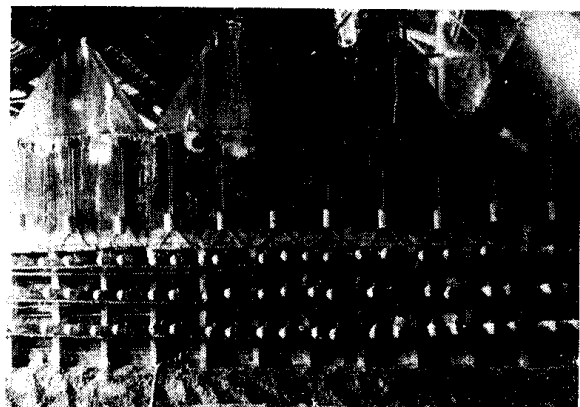

日本發送電株式會社
港發電所全景

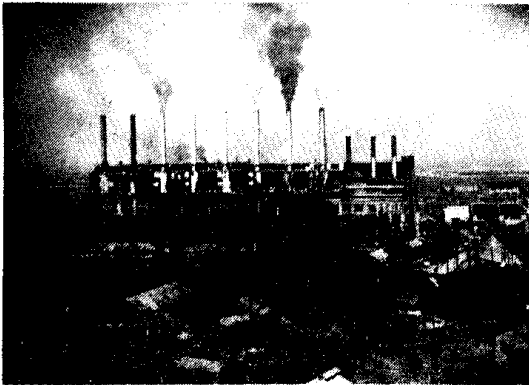

日本發送電株式會社
港第二發電所全景

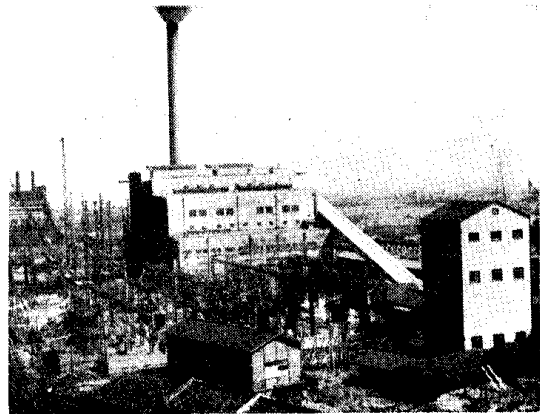

日本發送電株式會社
港第二發電所蒸氣タービン

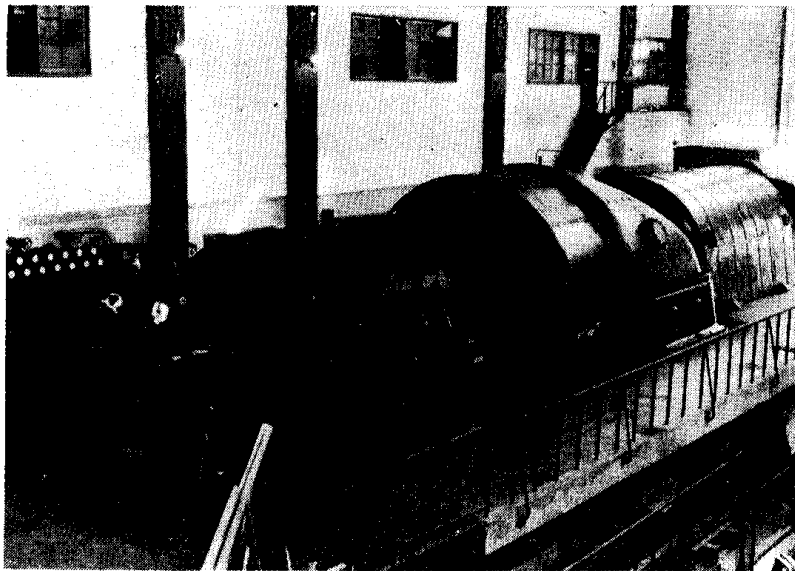

電氣化學工業株式會社
大牟田工場 カーバイト工場



電氣化學工業株式會社
大牟田工場 15,000KW電氣炉



人口古帯累年比較表

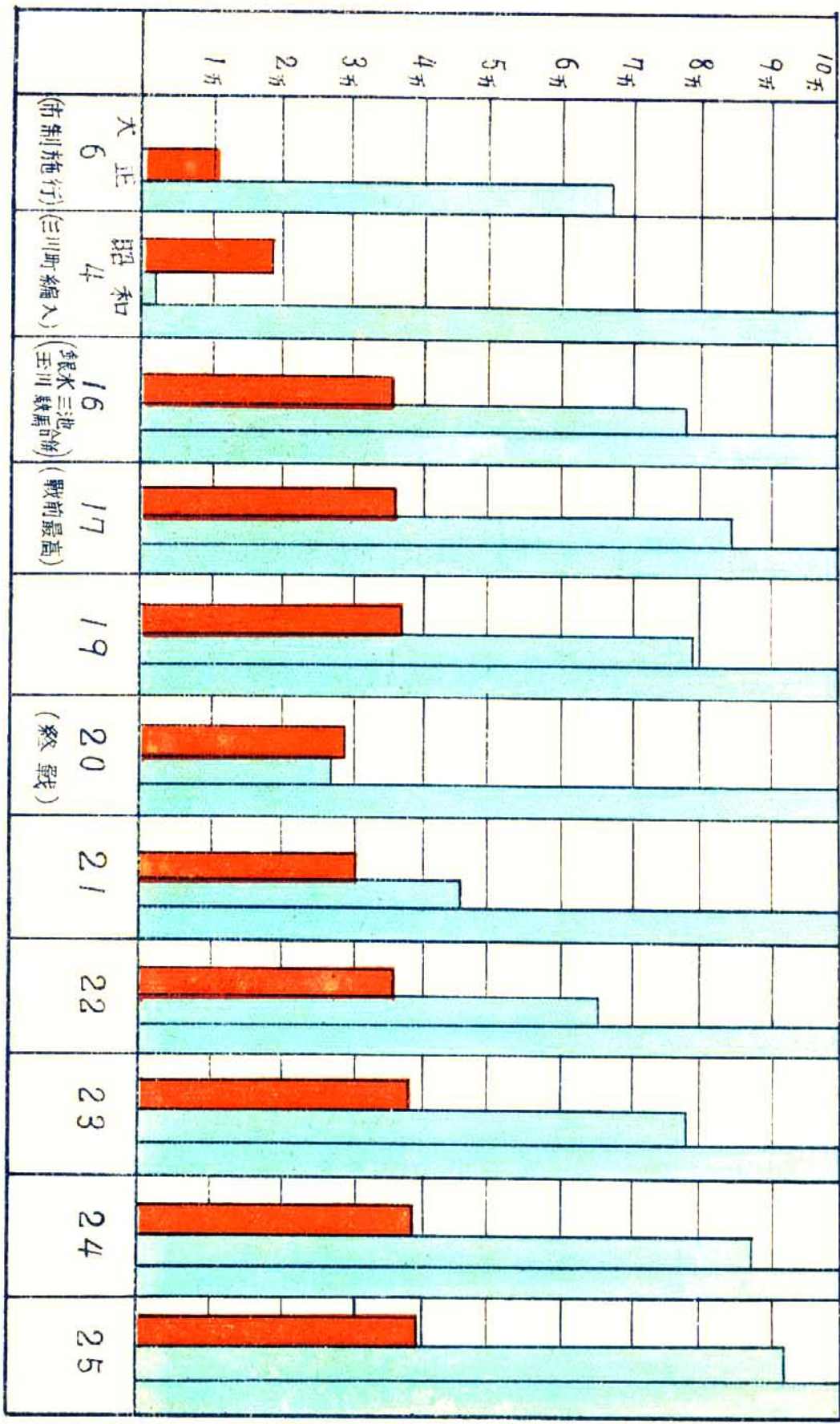

職業別就業者数

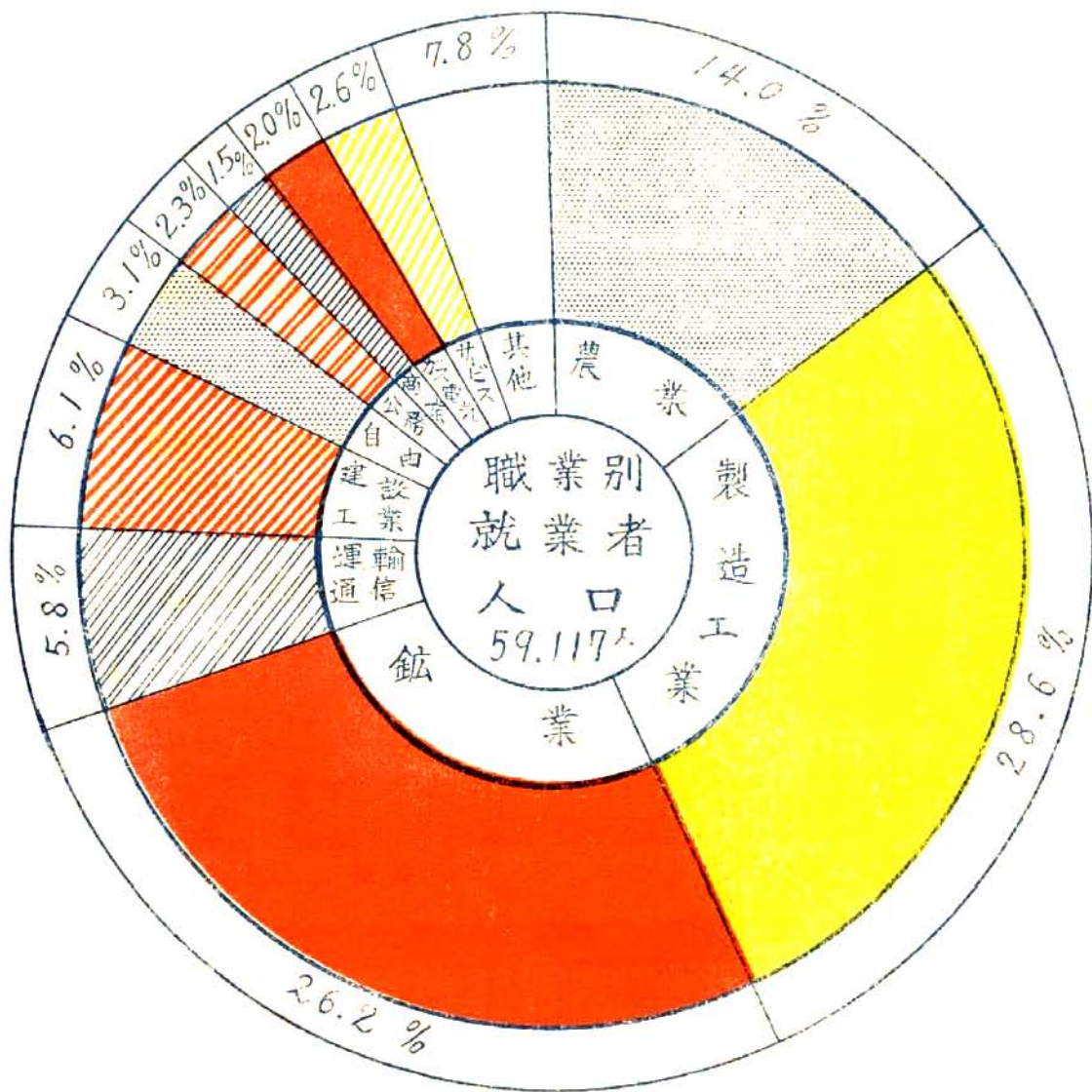

昭 22.10.1. 國勢調査より推計

高産炭石

- 全国
- 九州
- 福岡
- 三池

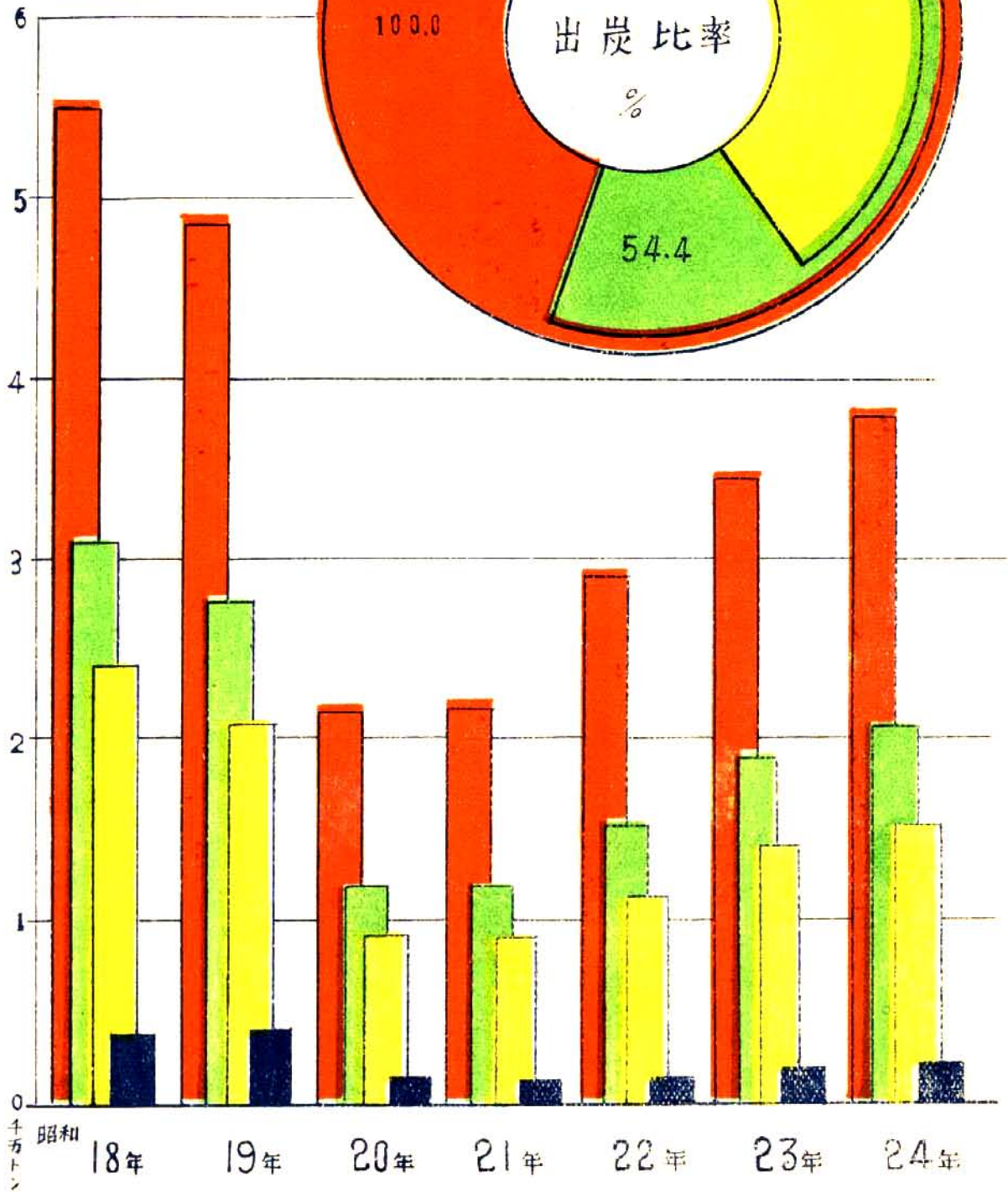
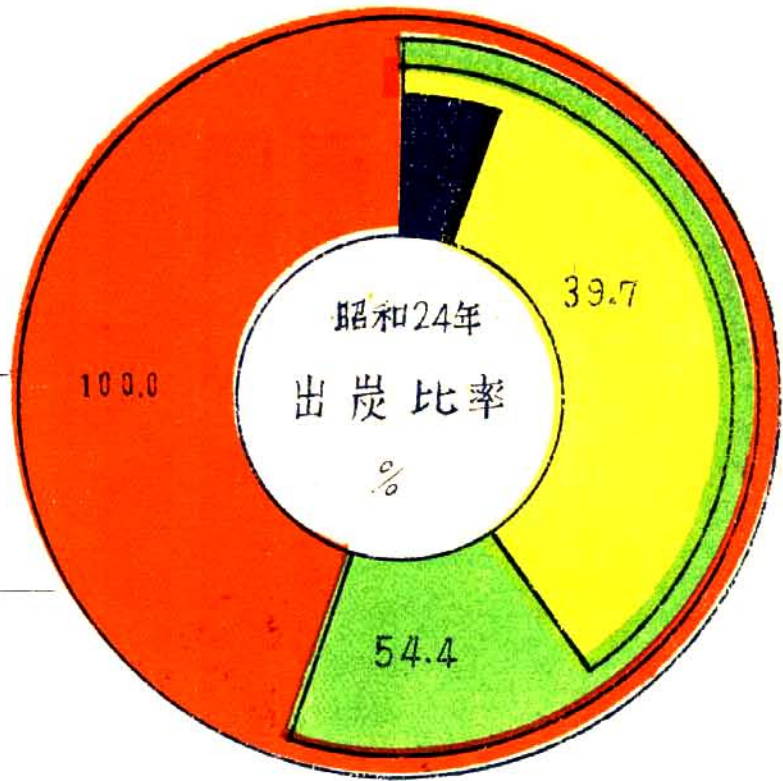

市内工場主要生産品対全国比 (昭和24年度)

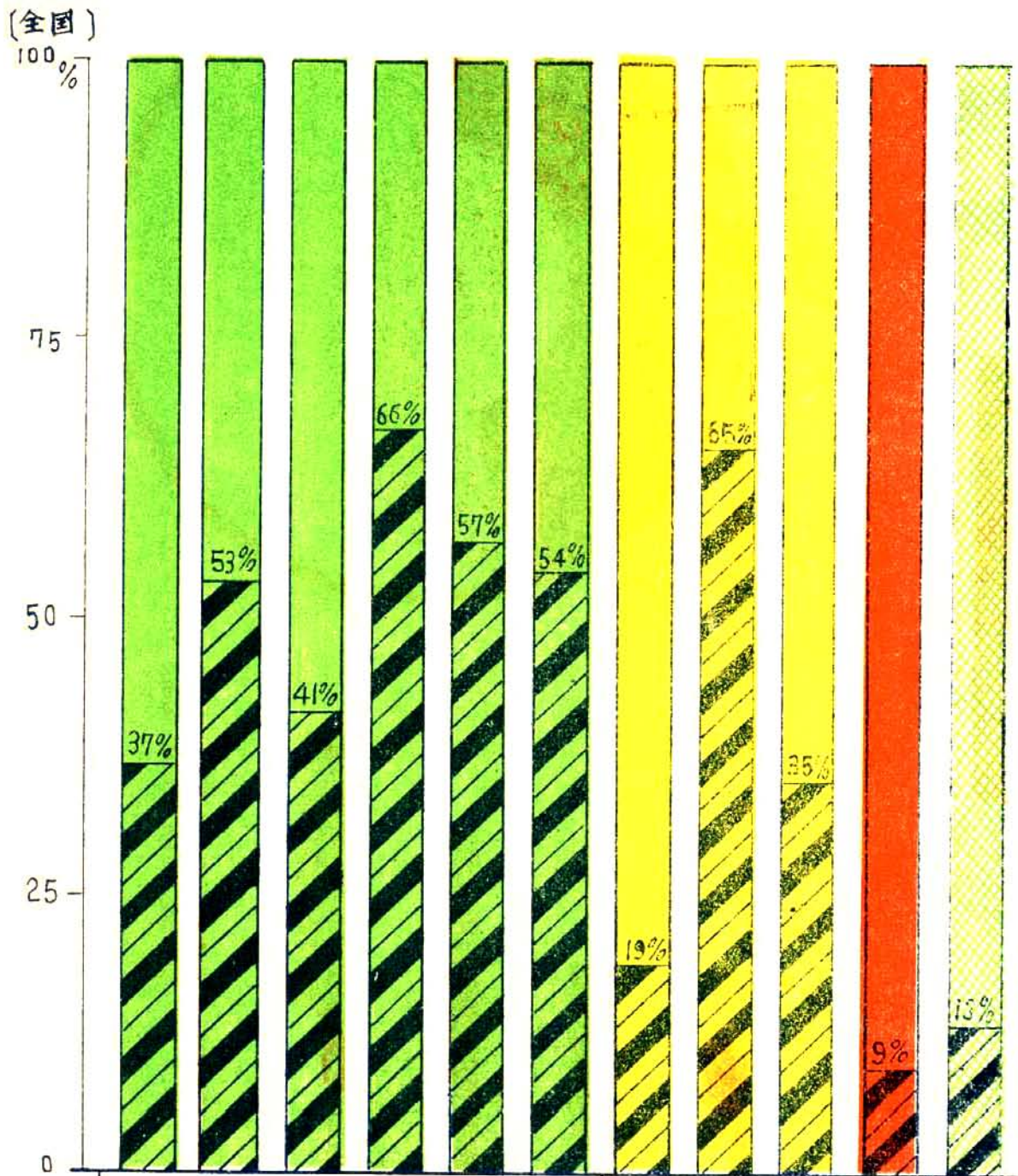

合成染料	アスピリン (医薬品のうち)	ツルチン (甘味剤のうち)	クロルピクリン (農薬剤のうち)	アニリン (中間品のうち)	石炭酸 (中間品のうち)	電気亜鉛	蒸餾亜鉛	亜鉛地金	石灰窒素	硫安
三池染料工業所						三池製錬所	池田製錬所	電化工場	東洋高圧	

昭和二十五年 豫算額
歳入

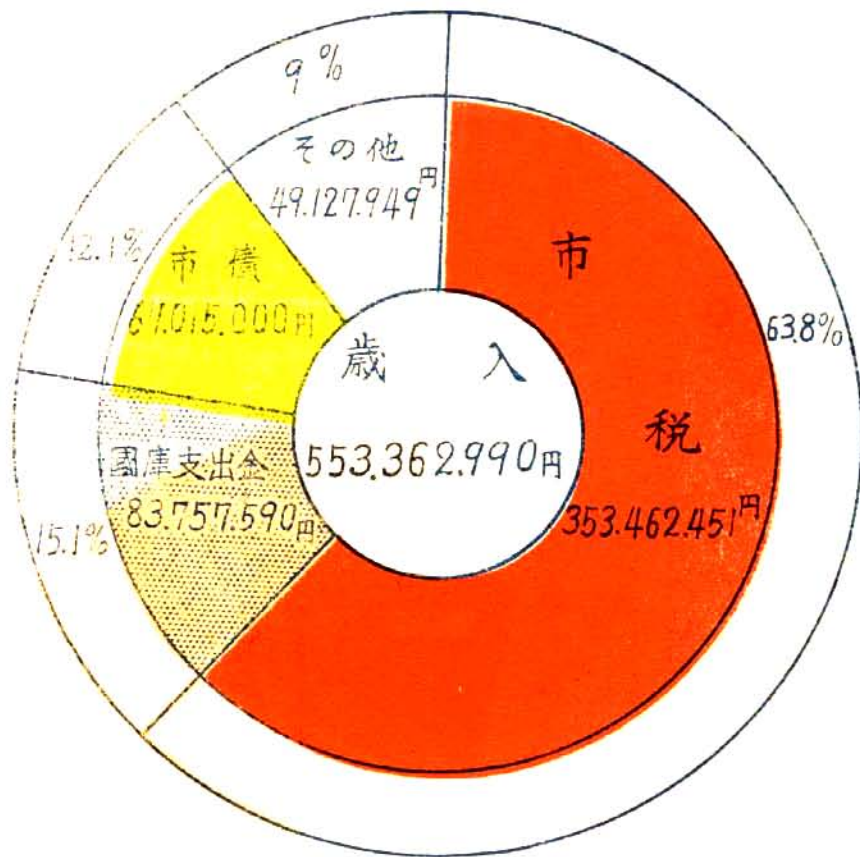

歳出

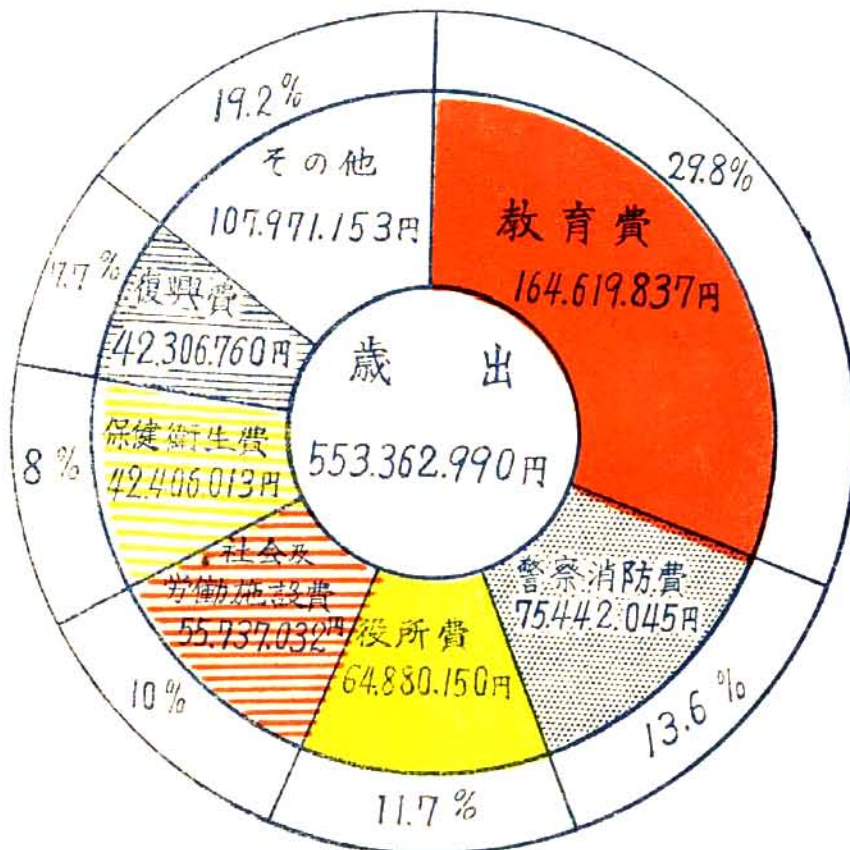

一帯一ヶ月間生活費調 (平均 5.05)

昭和24年11月 SCPSによる

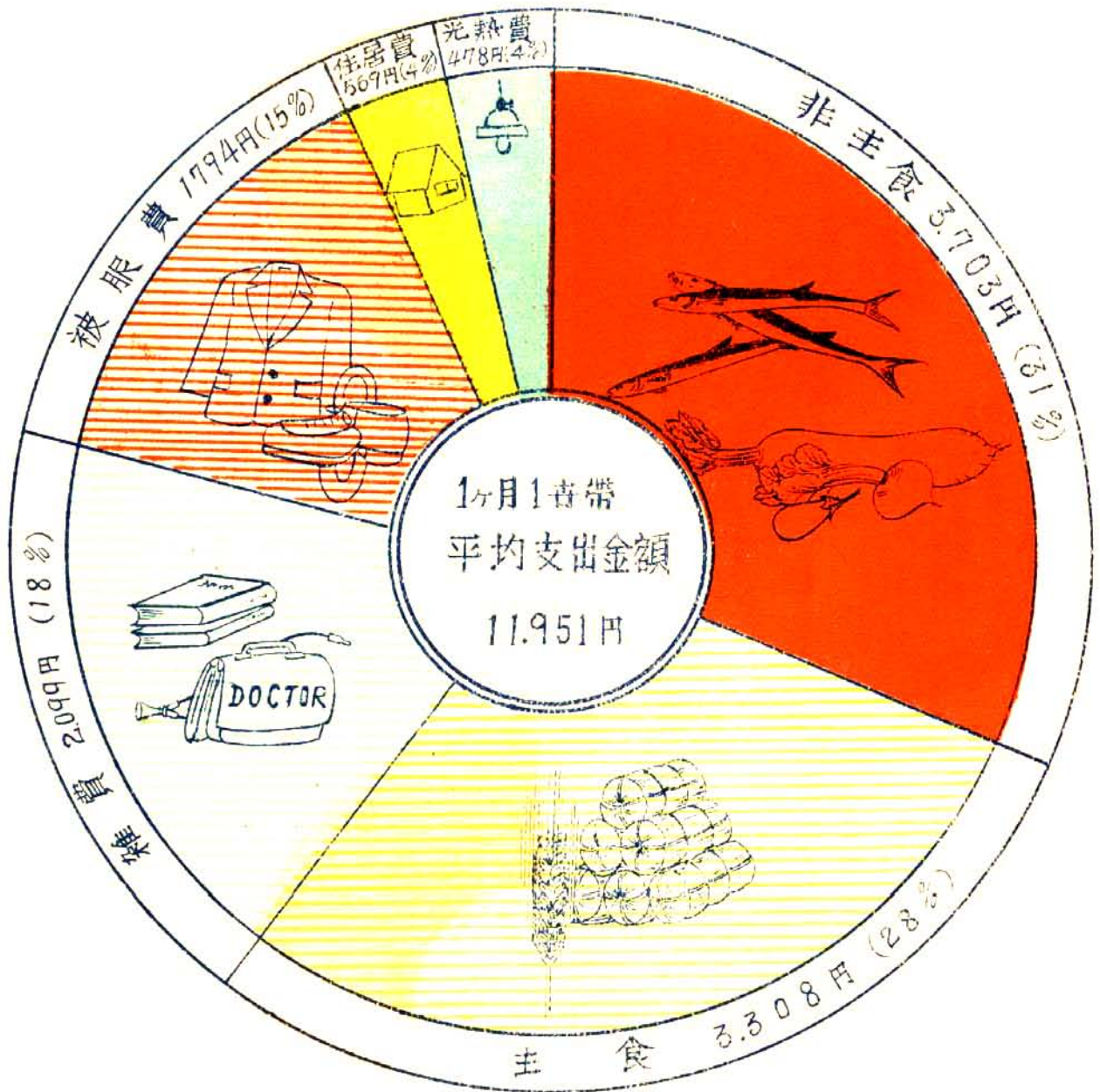

大牟田市復興都市計画画

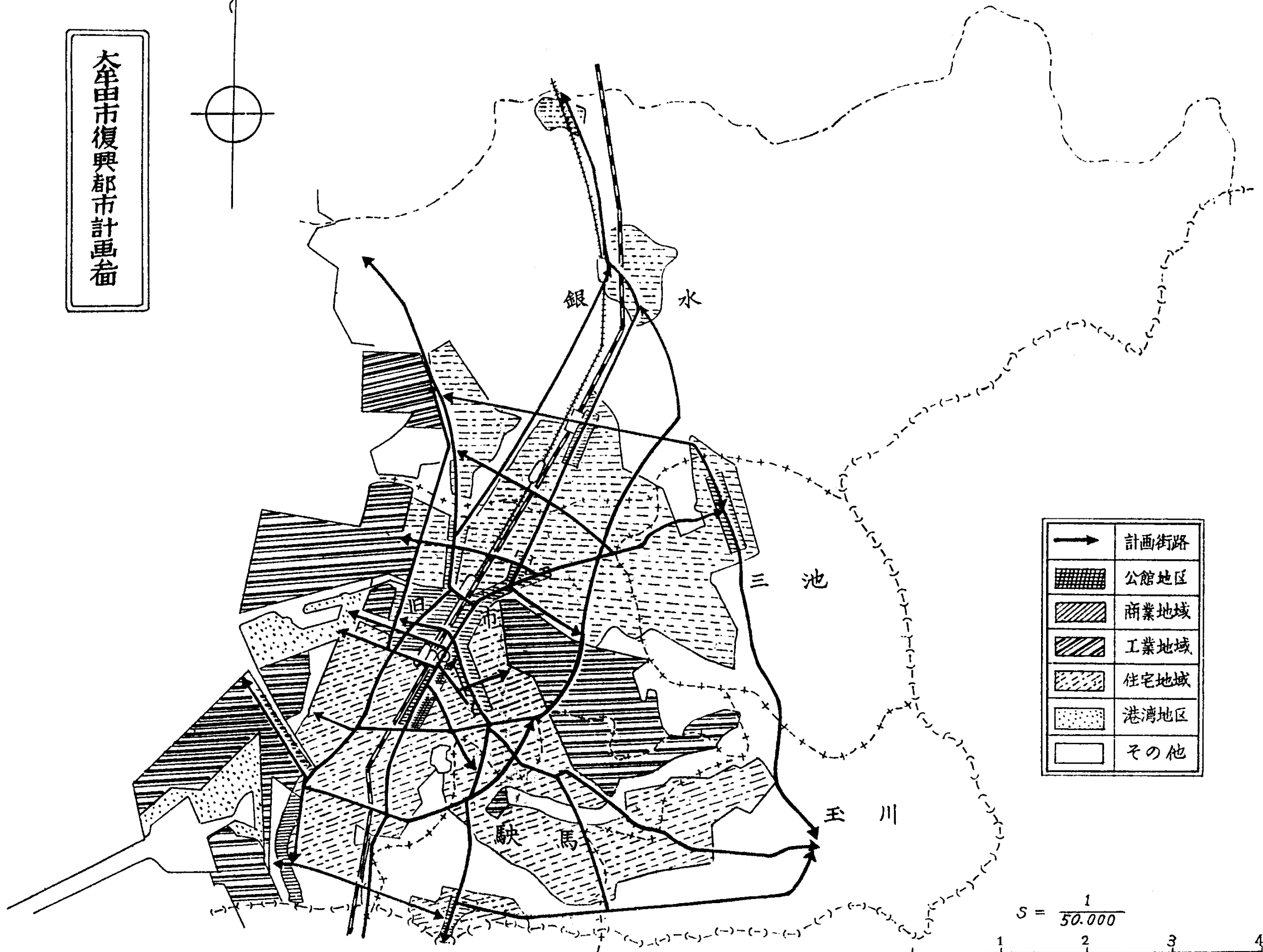
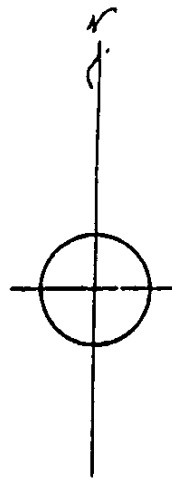

→	計画街路
[Grid pattern]	公館地区
[Diagonal lines /]	商業地域
[Diagonal lines \]	工業地域
[Cross-hatch]	住宅地域
[Dotted]	港湾地区
[White]	その他

$S = \frac{1}{50.000}$

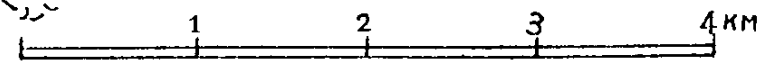

大牟田市行政地図



有明海

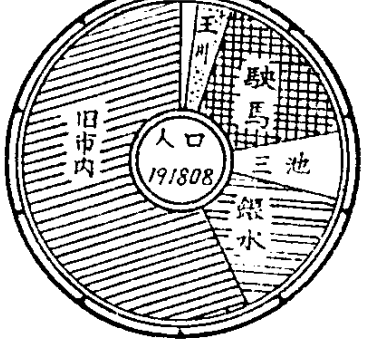
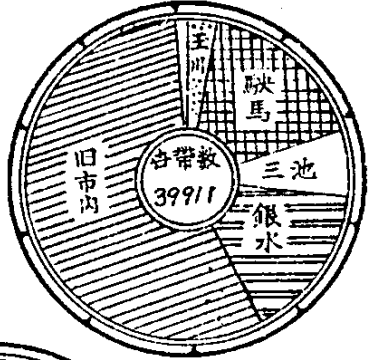
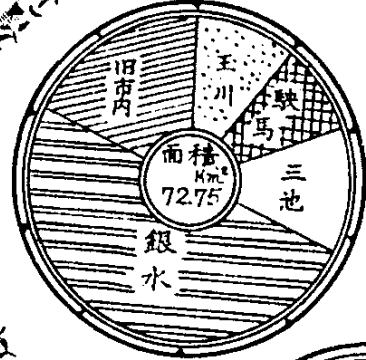
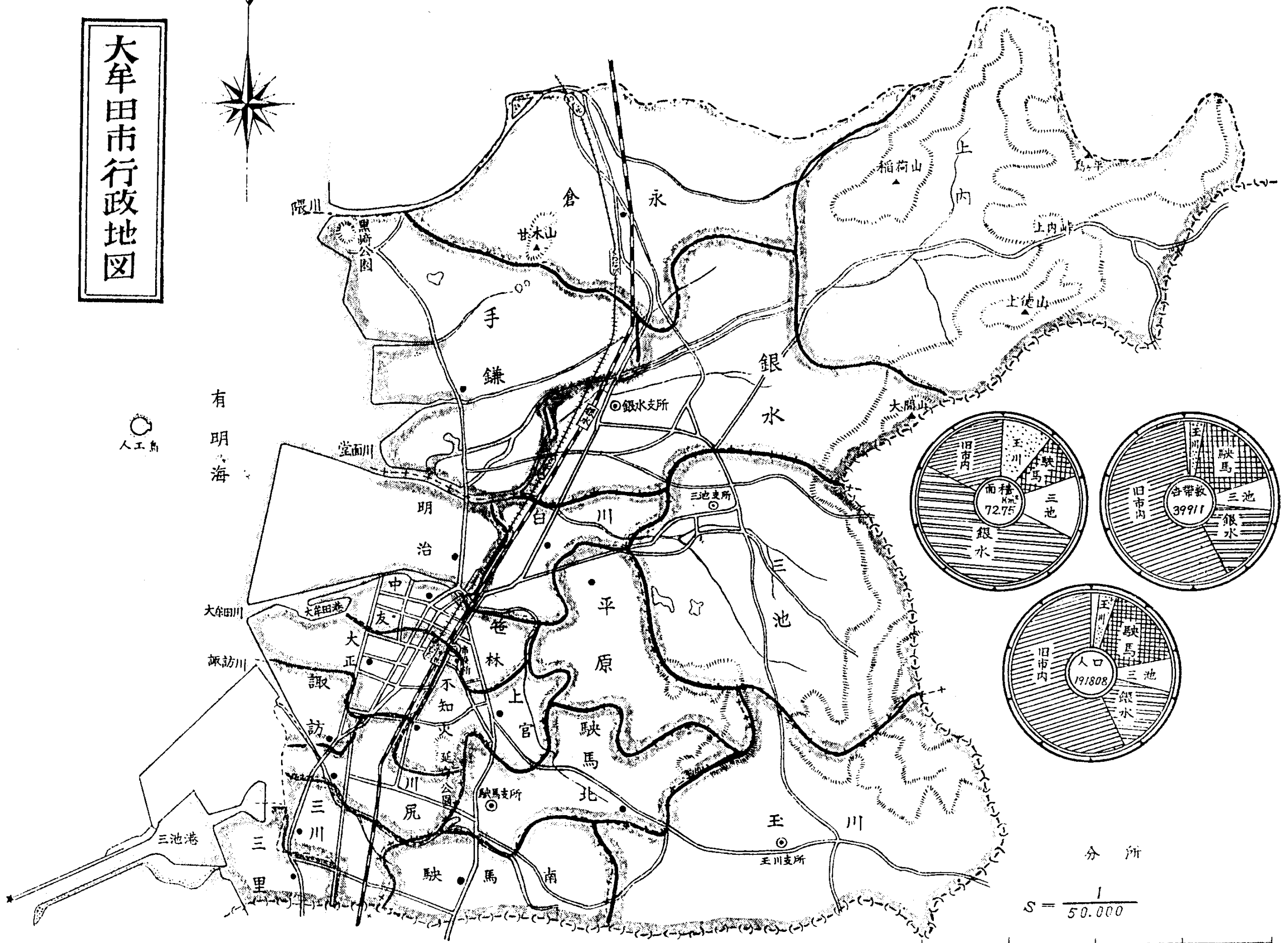

分所
S = 1 / 50,000

は し が き

- 1 この「統計年鑑」は大牟田市の市勢各般にわたってその現況を計数的に表現した
- 2 この「統計年鑑」の様式及内容は先に總理府統計局より示された標準規畫によつた
- 3 この「統計年鑑」は昭和25年版として内容は昭和24年中の資料を基準としこれに過去7ヶ年間の計數を配置したが調査の關係上これと異なるものは調査期日を附記した
- 4 この「統計年鑑」は外姿内容共に改良すべき点が多々あるものと思はれるので各位の御教示によつて今後順次完全を期する事とした

總 務 課 統 計 係

大牟田市統計年鑑目次

第一編	沿革及土地氣象		
1	沿革	大牟田の歴史	1
2	土地	位置 地勢 面積 河川調	2
3	氣象	昭和18年～24年氣溫 降水量 昭和24年氣象月表 昭和24年氣象別月表類	3
第二編	人口		
1	人口動態	各年別人口世帯表 地区別人口世帯数 人口密度 産業別人口	5
2	人口動態	人口動態 昭和24年々令別男女別死亡者数 出入寄留人口 第三國人調	7
第三編	産業		
1	農業	經營耕地面積別農家数 專業兼業別農家数 農家人口 家畜飼養農家数及飼養頭数 畜力および動力機械使用農家数 自、小作別農家数 農家の利用種類別經營土地面積 所有地借入地其の他別農用地面積 貸付地を有する農家数と貸付土地面積 昭和20～24年主要農産物調 昭和21～24年主要食糧供出実績表 鉦 害	9
2	畜産業	飼養者別家畜数 種類別家畜数 昭和18～24年屠畜狀況調 農業協同組合調	12
3	水産業	專業、兼業、漁業組合別漁家数 所有漁船数 海面漁業漁家数 昭和21～24年漁獲数量	13
4	鉦業	昭和24年月別従業員調 昭和18～24年石炭生産高 昭和24年度月別出炭量	14
5	工業		15

		經營組織別工場数 業種別事業所数並従業人員給與金総額 工業生産	
6	電 氣	昭和24年月別電力生産額	16
7	水 道	昭和18～24年水道用地鉄管其他 昭和18～24年給水栓及戸数類別 昭和18～24年給水料金	16
8	ガ ス	ガ ス	17
9	干 拓	人工島造成計畫概要	17
第四編 交 通			
1	道 路	道路延長調 補装道路区分別調 橋梁数	19
2	國 鉄	各駅乗降客及手荷物数 國鉄貨物取扱数 昭和24年主要發送貨物調 昭和24年主要到着貨物調	19
3	私 鉄	昭和24年西日本鉄道乗降客数	22
4	市内電車其他	昭和24年市内電車 三池～島原間遊船乗降人員調 昭和18～24年諸車調	23
5	バ ス	市内西鉄バス	24
6	船 舶	昭和24年入港船舶調 昭和19～23年入港船舶調 在籍船舶調	24
7	通 信	昭和20～24年小包郵便 昭和21～24年電信發着数 昭和20～24年電話加入者市外通話料	25
8	報 道	新聞及放送	25
第五編 經 済			
1	商 業	商業分類別事業所数 商店街	27
2	物 價	物價指数 一世帯当り一ヶ月間の品目別平均支出金額	27
3	金 融	金融事業所分類表 銀行調 郵便局 無 盡 市営公益質屋	28
4	貿 易	三池港 大牟田港	30

	5 配 給	32
	主食配給実績表 製パン工場調	
第六編	事業所、會社	
	1 事業所	33
	産業分類別事業所数 産業分類別會社従業員調	
	2 會社	34
	種類別會社数	
第七編	地方財政	
	1 一般會計	35
	昭和25年度大牟田市予算表(当初予算) 累年別市財政計表 累年別決算表	
	2 特別會計	37
	昭和25年度予算 特別會計累年別決算表	
	3 地方債	39
	地方債目的別現在高調	
	4 財 產	39
	市有財産	
第八編	行 政	
	1 行政機構	41
	市役所行政機構表 歴代三役 吏員数(警察消防別掲) 吏員実態調査	
	2 議會及議員	43
	市議會 市出身各議員 歴代市會議長及副議長	
	3 選 挙	44
	衆議院議員選挙有権者調 各種選挙状況 投票所開票所及有権者調	
	4 官 公 署	45
	官公署調	
	5 政党協會團體	45
	政党協會團體等一覽表	
第九編	司法、警察、消防	
	1 司 法	47
	司法機構 昭和24年登記件数調 昭和24年民事訴訟調	
	2 警 察	47
	警察職員定員並現在人員 巡查派出所区劃名称 昭和19~24年刑法犯々罪市内發生並檢挙調 昭和22~24年經濟違反檢挙表 警察取締營業者数 昭和18~24年遺失物拾得物表 昭和22~24年交通事故	
	3 消 防	50
	消防署機構表 消防團 消防設備 消防水利	

特別消防対象物
火災發生調

第十編	教育、宗教		53
	1 教 育	昭和21~24年学校調 小学校 中学校 高等学校 昭和18~24年学令兒童調 昭和24年度計測検査平均表	54
	2 宗 教	神 社 寺 院 教 会	55
	3 函 書 館		57
第十一編	厚生、労働、住宅		57
	1 社会事業	社会事業施設 授産狀況 生活保護法による取扱調 市営住宅一覽表 戦災者復員者等調	58
	2 医 療	医師分布狀況 病院調 昭和24年度市立病院患者取扱数 昭和24年法定傳染病月別發生死亡数 昭和24年性病患者(發生轉痛)狀況 昭和24年結核患者發生死亡数 昭和24年主要病種別死亡数	61
	3 劳 働	昭年21~25年職業紹介狀況 昭和24年度月別職業紹介狀況 昭和24年度産業分類別就職者数 労働組合調 労働組合連合團體 労働争議發生件数	64
	4 住 宅	居住々宅調	65
第十二編	戦災及建設		65
	1 戦災被害	戦災被害狀況	66
	2 建 設	戦災復興都市計畫事業一覽 建設狀況	67
第十三編	行樂、觀光、行事		67
	1 行樂保健	行樂施設	67
	2 觀 光	觀光地	68
	3 行 事	主な行事	
(附 録)	名 簿 編		
	主要事業所案内		

第一編 土地沿革及氣象

昭和25年版 大牟田市統計年鑑

第一編 沿革及土地氣象

1 沿革

大牟田の歴史

時代	年代	主な事項
古代		景行天皇高田行宮に居たもう時高さ970丈に及ぶ歴木の巨木があつたのに因み「御木の國」と称せらる
平安朝時代	延喜の頃	三毛郡と称せらる
鎌倉時代	建久3年	今山岳の活動によつて「三つの池」が出現したので頼朝の時三池と称せらる
室町時代	文明元年	傳治左衛門という一農夫山中で焚火中に燃える石(石炭)を發見した
豊臣時代	慶長の頃	立花氏三池氏領治す
徳川時代	寛文4年	平塚善左衛門早鐘山の谷に堤を築く
	享保6年3月	小野春信藩主から平野鷹取山の地を賜り同年11月此処に石炭の採掘を始める
	寛政	三池藩主立花種周は石山御用掛を置き石山法度を定め石炭を採掘せしめた
	享和8年	上内の立花内膳吉ヶ谷の大堤を築く その面積6町5反余り
	文化3年6月	三池藩主移封
	〃 9年 1	伊能忠敬の一行三池郡地方測量
	天保6年	柳河藩士小野寛隆平野山の地を買ひ六処に坑を穿ひ石炭の採掘を始めた
	安政3年3月	立花氏石炭を幕府に献納
明治時代	明治 2. 6. 24	立花恭泰三池藩知事に任ぜらる
	〃 4. 7. 12	三池藩士族石炭採掘願出す
	〃 4. 7. 14	三池藩は三池縣と成る
	〃 6. 5. 1	炭坑一円官山となる
	〃 6. 1. 1	天梁、御木、成休等の小学校設立
	〃 11. 2. 1	大浦坑より大牟田川口に至る馬車鉄道完成
	〃 17. 1. 1	鉾山本局と七浦坑間に始めて電話架設
	〃 21. 4. 21	大藏省鉾山拂下規則を告示し8月1日拂下入札を行う三井組の名義人佐々木八郎に455万円にて落札し翌年1月より三井炭鉾社名義にて営業開始
	〃 22. 4. 1	町村制実施大牟田横須、稻荷、下里は大牟田町となり三池、新町、今山、歴木は三也町となる
	〃 22. 6. 1	初代大牟田町長水野澄治氏就任
	〃 24. 4. 1	九州鉄道株式会社線入留米、高瀬間開通大牟田駅開設
	〃 32. 4. 25	三池郡役所三池町より大牟田町に移る
	〃 32. 1. 1	三池港起工
	〃 35. 11. 3	大牟田港起工
	〃 36. 4. 25	大牟田郵便局に電話開始
	〃 41. 4. 1	三池港竣工
	〃 45. 10. 1	三川村三川町となる
大正時代	大正 6. 3. 1	市制施行 7月3日市長巖谷忠順氏就任
	〃 6. 5. 1	炭山創業 翌7年8月15日三井鉾山株式会社組織改定鉾業所、港務所、製煉所、染料、工業所、製作所を設く
	〃 10. 8. 4	上水道市内一部通水開始
	〃 15. 3. 1	3月20日より4月25日迄市制十週年記念國産共進会開催
	〃 15. 4. 15	銀水駅開設
	〃 15. 7. 1	三池郡役所廃止
昭和時代	昭和 2. 12. 1	大牟田電氣軌道旭町より四山迄2哩72鎖敷設竣工
	〃 2. 4. 1	市制10週年
	〃 4. 4. 1	三川町市に編入
	〃 5. 2. 4	公益質屋一本町の新築建物にて開所
	〃 8. 5. 27	市役所火災
	〃 9. 5. 8	腸チブス流行、患者大牟田市512人、三池、銀水70余人
	〃 9. 10. 12	市役所新築基礎工事着手
	〃 11. 3. 15	市役所新築落成 (総工費402,680円、高サ一112尺、建坪一416坪、延坪一1,565坪)
	〃 12. 4. 1	市制20週年
	〃 13. 4. 17	駛馬村町制施行
	〃 13. 10. 1	九州鉄道株式会社の電車栄町まで開通

時 代	年 代	主 な 事 項
	昭 14. 7. 1	九州鉄道株式会社の電車米町大牟田駅間開通
	16. 4. 1	玉川村、駛馬町、三池町、銀水村、市に編入
	16.12. 8	大東亜戦争發生
	17. 8. 27	全市未曾有の風水害に襲わる
	18. 7. 一	大牟田消防署開設
	20. 7. 27	市内中心地工場地帯甚大な戦災に遭う
	20. 8. 15	終 戦
	21.11. 3	日本國憲法公布
	22. 4. 1	市制30週年
	22. 4. 7	公選初代市長荒木万壽夫就任
	22. 6. 1	各校区に駐在員を設置
	22. 9. 1	運警員を設置
	22.11. 1	銀水、三池、駛馬、玉川に出張所を設置しこの地域の駐在員を廃止
	23.11. 1	駐在員を全面的に廃止
	23. 4. 1	自治振興区を設け自治振興員を設く(全市248区)
	24. 4. 1	大牟田市立図書館設立
	25. 5. 15	銀水出張所新築落成
	25. 7. 25	大牟田駅新築落成
	25. 8. 24	大牟田市立病院不知火町に新築落成

2 土 地

位 置

東 經 130° 26' 北 緯 33° 01'
 東-----福岡縣山門郡並熊本縣玉名郡 西-----有明海
 南-----熊本縣荒尾市 北-----福岡縣三池郡高田村

地 勢

地勢は東と北に山岳丘陵を負い西と南は平坦で市街地は主としてこの地区に發展する。地下は所謂三池炭の炭層よりなり氣候は極めて溫暖で乾濕も亦適度である。

面 積

面 積	距 離				極 地			
	東	西	南	北	東	西	南	北
72.7582K ₂	12.5KM		10.8KW		大字四ヶ	新 港 町	大字東米生	大字上内

地 区 別

地 区 名	全 市	旧 大牟田	銀 水	三 池	駛 馬	玉 川
面 積	72.75K ₂	13.31	36.34	8.89	6.53	7.68

昭和17—23年 有租地、地目別面積
 (單位、反但し宅地坪)

(市稅務課)

地目別	年度別							
	1 8	1 9	2 0	2 1	2 2	2 3	2 4	
田	14,870	14,856	14,651	14,497	14,464	14,544	14,507	
畑	11,014	10,928	10,922	10,889	10,852	10,842	10,876	
山 林	7,313	7,304	7,258	7,258	7,248	7,257	7,151	
原 野	1,104	1,104	1,100	1,100	1,100	1,009	1,100	
池 沼	74	158	299	229	215	214	219	
雜 種	1,783	1,788	1,791	1,821	1,818	1,818	3,619	
小 計	36,158	31,648	36,021	35,794	35,697	35,684	37,475	
宅 地	2333,943	2338,531	2406,243	2430,826	1807,782	2453,299	2492,996	

河 川 調

(市土木課)

	河川名	延 長	河川名	延 長	河川名	延 長	河川名	延 長	河川名	延 長	河川名	延 長
縣 營	白銀川	6,700m	隈 川	6,640	大牟田川	6,360	堂 筒 川	5,850	諏訪川	4,130	計	29,680
	甘木川	4,500	森木川	2,500	長溝川	2,480	船津新川	2,200	中尾川	2,000	野 間 川	2,000
	妙見川	1,700	寺南川	1,700	鳶浦川	1,500	岡 川	1,500	釈迦川	1,300	笠 谷 川	1,100
	小坂川	1,000	白銀川	1,100	山口川	1,100	吉ヶ浦川	800	湯谷川	600	久保田川	600
	新 川	560	東山川	1,380							計	31,720

第二編 人口

第二篇 人口

1 人口 靜 態

各 年 別 人 口 世 帯 表

	人 口			世 帯 数	備 考	
	男	女	計			
明治 22年	—	—	11,295	2,017	町 制 施 行	
23	—	—	12,864	2,289		
24	—	—	13,815	2,446		
25	—	—	13,905	2,472		
26	—	—	13,988	2,498		
27	—	—	15,626	2,756		
28	—	—	16,255	2,877		
29	—	—	16,872	2,981		
30	—	—	17,839	3,167		
31	—	—	18,381	3,291		
32	—	—	18,980	3,451		
33	—	—	20,521	3,632		
34	—	—	22,283	3,958		
35	—	—	24,371	4,292		
36	—	—	26,797	4,720		
37	—	—	27,662	4,894		
38	—	—	28,098	4,982		
39	—	—	30,811	5,493		
40	—	—	32,842	5,829		
14	—	—	35,414	6,225		
42	—	—	36,322	6,653		
43	—	—	39,206	6,972		
44	—	—	41,622	7,382		
大正元年	—	—	46,471	7,760		
2	—	—	46,909	8,017		
3	—	—	47,584	8,143		
4	—	—	58,050	8,753		
5	—	—	61,748	9,708		
6	35,594	32,216	67,810	10,394		市 制 施 行
7	37,412	33,772	71,184	11,063		
8	39,159	35,601	74,760	11,657		
9	40,737	37,085	77,822	12,264		
10	35,439	33,570	69,009	12,662		
11	36,282	34,981	71,263	12,743		
12	37,860	36,940	74,800	13,171		
13	38,489	37,694	76,183	13,274		
14	36,735	35,970	72,705	13,864		
昭和元年	38,085	37,353	75,438	13,931		
2	38,261	37,729	75,990	14,013		
3	38,784	38,166	76,950	14,253		
4	51,136	51,394	102,530	19,421		三 川 町 編 入
5	47,620	47,735	95,355	19,421		
6	48,230	48,624	96,854	19,358		
7	48,230	49,280	97,297	19,459		
8	48,713	49,359	98,072	19,569		
9	50,777	51,386	102,163	19,955		
10	53,022	53,609	106,631	20,329		
11	55,413	55,896	111,309	21,105		
12	57,047	58,092	115,139	21,619		
13	59,078	60,270	119,348	22,038		
14	61,231	62,632	123,863	22,696		

年	人 口			世 帯 数	備 考
	男	女	計		
15	62,451	63,390	125,841	23,338	
16	89,961	89,377	179,338	34,308	銀水 三池 駿馬 玉川合併
17	90,479	92,631	183,110	35,418	
18	88,612	92,292	180,904	35,831	4月1日現在
19	87,537	91,987	179,524	36,293	
20	61,574	66,103	127,677	28,624	終戦ノ年
21	71,119	73,058	144,177	30,253	4月26日現在
22	82,577	83,923	166,500	35,500	國勢調査 10月1日
23	89,630	90,057	179,687	37,875	常住人口調査 8月1日
24	93,670	94,169	187,839	39,925	12月31日
25	94,744	97,064	191,808	39,911	國勢調査 10月1日

地 區 別 人 口 世 帯 數

(25-5-31現在)

地区別	人 口			世 帯 数
	男	女	計	
旧市内	52,634	54,664	107,298	23,551
新市内	40,058	41,162	81,220	16,437
内 駿馬	16,810	16,761	33,571	7,037
内 玉川	3,154	3,169	6,323	1,239
内 銀水	13,930	14,586	28,516	5,580
内 三池	6,164	6,646	12,810	2,581
内 準世帯	1,938	—	1,938	60
内 合計	94,630	95,826	190,456	40,048

大牟田市校區別人口分布圖

校區界
○ 人口1,000人

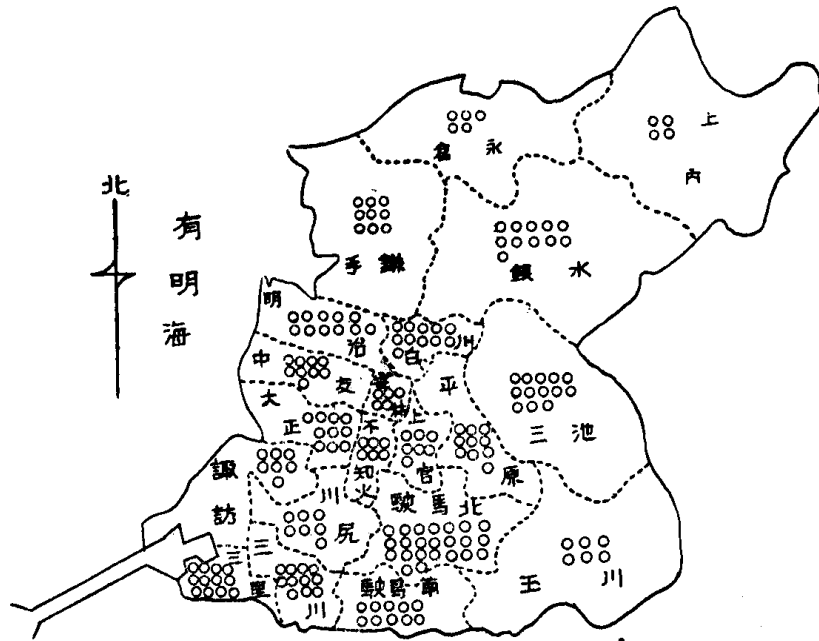

人 口 密 度

(25-5-31現在)

地区別	人 口	比率	世 帯 数	比率	面 積	比率	密 度 (km ²)		一世帯平均
							人 口	世 帯	
旧市内	107,298	56.3%	23,551	58.8%	13,307.20	18.3%	8,063.15	1,769.79	4.6
新市内	81,220	42.7%	16,437	41.1%	59,451.00	81.7%	1,366.17	279.49	4.9
内 駿馬	33,571	17.6%	7,037	17.6%	6,535.95	9.0%	5,136.36	1,076.66	4.8
内 銀水	28,516	15.1%	5,580	14.0%	6,339.85	50.0%	784.70	153.55	5.1
内 玉川	6,323	3.3%	1,239	3.1%	7,686.28	10.5%	822.63	161.19	5.1
内 三池	12,810	6.7%	2,581	6.4%	8,888.92	12.2%	1,441.10	290.36	5.0
内 準世帯	1,938	1.0%	60	0.1%	—	—	—	—	32.3
内 合計	190,456	100.0%	40,048	100.0%	72,758.20	100.0%	2,617.65	550.43	4.8
福岡縣	3,312,577	—	669,611	—	4939,700.00	—	670.60	135.51	4.9
全 國	80,216,896	—	16,088,855	—	368,570,000.00	—	218.00	4365.00	5.0

産業別人口 (22-10-1)市調査課 (國勢調査)

産業別	性別		計	比率%
	男	女		
農業	3,173	5,134	8,307	14.1
林業	52	14	66	0.1
水産業	230	51	281	0.5
鉱業	13,830	1,667	15,497	26.2
建設工業	3,169	432	3,601	6.1
製造工業	13,852	2,967	16,819	28.4
ガス電気水産業	1,023	170	1,193	2.0
商業	2,694	1,728	4,422	7.5
金融業	240	109	349	0.6
運輸通信業	2,856	560	3,416	5.8
サービス業	606	925	1,531	2.6
自由業	971	850	1,821	3.1
公務団体	1,055	321	1,376	2.3
その他産業	237	151	438	0.7
合計	44,038	15,079	59,117	100.0

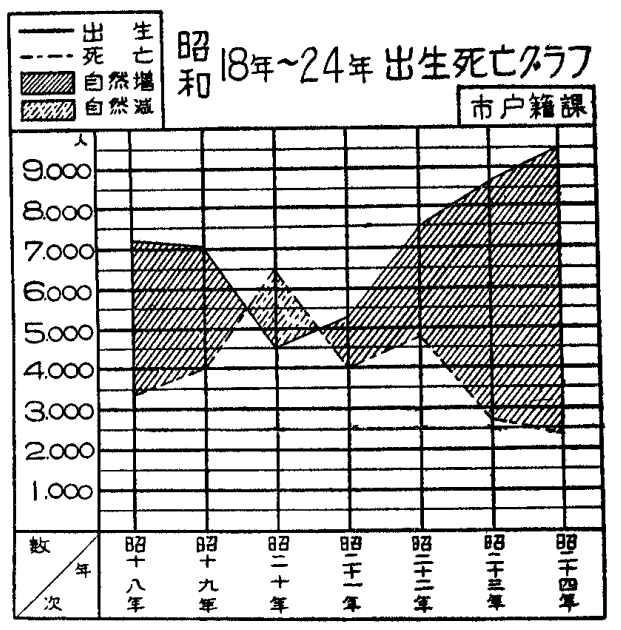

2. 人口動態

人口動態

昭和18 - 24年 (市戸籍課)

年度	出生	死亡	自然増減(△)	同右一日当	婚姻	離婚	死産
18	7,051	3,343	3,708	10.2	2,548	2,077	2,255
19	7,027	3,903	3,124	8.6	2,306	1,977	2,088
20	4,634	6,583	(△) 1,939	(△) 5.3	1,252	1,411	...
21	5,190	4,100	1,090	3.0	1,858	2,866	1,422
22	7,418	4,706	2,712	7.4	3,518	3,266	...
23	8,553	2,728	5,825	15.9	3,478	2,988	...
24	9,361	2,485	6,876	18.8	3,195	3,333	...

昭和18 - 24年 (市戸籍課)

年次	総人口	人口1,000人=対スル		
		出生率	死亡率	増減
18	180,904	39.0人	18.5人	+20.5人
19	179,574	39.1	21.7	+17.4
20	127,677	36.3	51.5	-15.2
21	144,177	36.0	28.4	+7.6
22	166,480	44.6	23.3	+21.3
23	182,598	46.8	14.9	+31.9
24	187,839	49.8	13.2	+36.9

昭和24年年令別男女別死亡者數 (大牟田保健所)

年令別	年令															計	合計	一日平均
	0-4	5-9	10-14	15-19	20-24	25-29	30-34	35-39	40-44	45-49	50-54	55-59	60以上					
男	361	27	16	38	70	39	48	49	43	45	47	64	252	1099	2041	5.6人		
女	308	24	9	38	45	44	32	42	33	24	35	36	272	942				
計	669	51	25	76	115	83	80	91	76	69	82	100	524	2041				
比率%	32.8	2.5	1.2	3.7	5.6	4.1	3.9	4.5	3.7	3.4	4.0	4.9	25.7	100.0				

出入寄留人口

(イ) 昭和18—24年 男女別

(市戸籍課)

年次	区分 性別	入 寄 留			出 寄 留		
		男	女	計	男	女	計
18		5,513	4,373	9,886	1,417	1,228	2,645
19		5,019	4,434	9,453	2,074	1,925	3,999
20		3,356	3,052	6,408	3,469	4,084	7,553
21		21,548	21,749	43,297	12,517	13,548	26,065
22		5,207	5,546	10,753	2,474	2,409	4,883
23		5,920	5,957	11,877	1,478	1,538	3,016
24		5,326	5,190	10,516	1,848	1,882	3,730

(ロ) 昭和24年 男女別

(市戸籍課)

月別	区分 性別	入 寄 留			出 寄 留		
		男	女	計	男	女	計
1		511	487	998	84	81	165
2		567	540	1,107	206	209	415
3		639	637	1,276	174	177	351
4		626	608	1,234	241	250	491
5		428	364	792	137	133	270
6		328	335	663	109	114	223
7		380	357	737	245	264	509
8		317	344	661	68	73	141
9		484	479	963	201	207	403
10		397	391	788	107	105	212
11		304	328	632	127	132	259
12		345	320	665	149	142	291
計		5,326	5,190	10,516	1,848	1,882	3,730

第三國人調

市内居住第三國人 (25—5—31)

(市社会課)

	朝 鮮	台 湾	中 國	そ の 他	計
世帯数	154	10	5	1	170
人口	509	25	10	1	545

第三編 産 業

第三編 産 業

1 農 業

経営耕地面積別農家数

(昭25.21農業センサス)

地域別	経営耕地面積 廣狭別	総 数	3反未満	3反—5反	5反—1町	1町—1町5反	1町5反—2町	2町以上
大 牟 田 市		4,519	2,263	874	1,139	229	13	1
手 鎌		725	365	182	162	15	1	
倉 永		514	171	95	192	51	5	
上 内		540	144	141	204	48	2	1
銀 水		636	264	143	180	48	1	
三 池		579	303	114	137	24	1	
駿 馬		362	229	65	63	5	—	
玉 川		546	339	41	137	26	3	
旧 市 内		617	448	93	64	12	—	

専業兼業別農家数

地域別	専業兼業別	総 数	専業農家数	兼 業 農 家 数		
				総 数	農業を主とする農家数	兼業を主とする農家数
大 牟 田 市		4,527	1,073	3,454	1,025	2,429
手 鎌		725	152	573	176	397
倉 永		514	146	368	150	218
上 内		541	210	331	173	158
銀 水		640	151	489	145	344
三 池		580	137	443	132	311
駿 馬		363	57	306	59	247
玉 川		546	131	415	132	283
旧 市 内		618	99	529	58	471

農 家 人 口

地域別	総農家数	総世帯員数	農 家 常 備							出 稼						
			農家常備の いる農家数	住 込 み			か よ い			田稼者 のある 農家数	出稼者 の 総 数	金をよこして くれるもの		金をよこさぬも の及仕送せねば ならぬもの		
				総数	男	女	総数	男	女			男	女	男	女	
大牟田市	4,527	27,323	29	31	11	20	26	16	10	102	121	22	16	53	30	
手 鎌	725	4,389	—	—	—	—	—	—	—	14	17	—	2	8	7	
倉 永	514	3,075	4	4	—	4	—	—	—	6	10	2	1	4	3	
上 内	541	3,233	7	7	2	5	24	14	10	19	22	8	3	7	4	
銀 水	640	3,931	5	6	2	4	—	—	—	12	13	2	2	7	2	
三 池	580	3,482	7	7	5	2	—	—	—	16	18	—	5	10	3	
駿 馬	363	2,110	1	—	—	—	1	1	—	5	6	1	—	4	1	
玉 川	546	3,352	2	2	1	1	—	—	—	16	18	7	1	5	5	
旧 市 内	618	3,751	2	5	1	4	1	1	—	14	17	2	2	8	5	

家畜飼養農家数及び飼養頭数

地域別	牛		馬		めん羊		山 羊		豚		兎			鶏			
	乳用牛	役用牛	農家数	頭数	農家数	頭数	農家数	頭数	農家数	頭数	農家数	飼養頭数		農 数	羽数		
		農家数										頭数	あんこら			その他	
大牟田市			915	932	469	476	29	49	123	181	84	218	235	60	529	2,849	12,899
手 鎌			182	185	42	43	—	—	9	14	11	32	27	8	41	390	1,643
倉 永			135	135	80	80	—	—	15	17	21	54	39	10	59	344	1,422
上 内			93	93	134	134	15	19	14	16	7	15	61	10	115	359	1,620
銀 水			120	121	92	92	1	2	33	40	19	56	53	4	114	442	2,259
三 池			129	135	50	50	4	4	21	34	7	14	44	2	90	357	1,633
駿 馬			29	29	18	20	5	7	2	7	3	6	15	13	32	185	942
玉 川			194	201	28	28	4	17	11	20	8	23	20	6	33	364	1,472
旧 市 内			33	33	25	29	—	—	18	33	8	18	26	7	45	409	1,898

畜力および動力機械使用農家数

地域別	総農家数	畜力のみ使用した農家数		畜力と機械力を使用した農家数		使用した畜力の種類別農家数		使用した動力機械の種類別農家数		
		畜力も機械も使用しなかつた農家数	畜力のみ使用した農家数	機械力のみ使用した農家数	畜力と機械力を使用した農家数	牛を使用した農家数	馬を使用した農家数	動力耕耨機	電動機	石油発動機
大牟田市	4,527	1,116	1,980	71	1,360	2,006	1,415	91	59	1,348
大手鎌倉	725	71	444	12	198	464	201	36	3	191
倉永	514	91	239	6	178	232	191	11	2	176
上内	541	46	358	2	135	194	313	1	10	128
銀水	640	118	344	7	171	259	267	10	2	167
三池	580	200	212	3	165	245	138	1	15	155
駿馬	363	143	100	7	113	110	105	24	7	114
玉川	546	165	99	1	281	319	32	2	7	282
旧市内	618	282	184	33	119	153	165	6	13	135

自作別農家数

地域別	総農家数	自作	自作兼小作	小作兼自作	小作	その他
大牟田市	4,527	2,131	1,123	580	689	4
大手鎌倉	725	358	154	91	122	—
倉永	514	235	178	60	40	1
上内	541	273	148	75	45	—
銀水	640	302	183	77	76	2
三池	580	272	149	78	81	—
駿馬	363	142	84	50	87	—
玉川	546	296	105	61	84	—
旧市内	618	253	122	88	154	1

農家の利用種別別経営土地面積

地域別	経営土地 総面積	山林	農用地面積					
			農用地 総面積	その他の土 地の総面積	耕地面積			
					耕地面積	田	樹園地	畑
大牟田市	2190 5:0	212 4:7	1972 0:3	172 8:1	1805 2:2	1133 4:3	58 4:2	613 3:7
大手鎌倉	305 3:7	19 5:5	285 8:2	20 7:2	265 1:0	216 7:6	2 5:	48 0:9
倉永	322 2:0	30 4:6	291 7:4	21 0:0	270 7:5	185 2:0	6 3:8	79 1:7
上内	374 4:7	57 1:2	317 3:5	24 4:2	292 9:4	173 1:9	21 9:0	97 8:4
銀水	327 4:5	15 5:3	311 9:2	26 7:9	285 1:3	194 8:0	5 4:6	84 8:6
三池	275 7:6	35 2:4	240 5:2	26 6:2	213 9:0	126 5:2	17 5:5	69 8:4
駿馬	127 7:1	5 6:9	122 0:2	12 5:7	109 4:5	59 6:7	1 3:7	49 4:1
玉川	280 9:1	47 5:9	233 3:2	18 7:0	214 6:1	89 4:2	4 3:4	120 8:5
旧市内	176 6:2	1 2:9	175 3:4	22 0:0	153 3:4	87 8:6	1 1:6	64 3:2

所有地借入地その他別農用地面積

地域別	総数	所有地	借入地	その他
大牟田市	1978 0:3	1533 5:4	443 3:5	1 1:4
大手鎌倉	285 8:2	209 9:4	75 8:5	3
倉永	291 7:4	232 5:3	58 8:0	4 1:
上内	317 3:5	257 6:5	59 7:1	—
銀水	311 9:2	240 0:9	61 6:5	1 7:
三池	240 5:2	183 0:5	57 3:1	1 6:
駿馬	122 0:2	85 4:5	36 3:0	2 7:
玉川	233 3:2	189 4:6	43 8:3	3
旧市内	175 3:4	135 3:7	39 9:1	6

貸付地を有する農家数と貸付土地面積

地域別	総数			田			畑			宅地			山林			その他の土地					
	総数	田	畑	田	畑	宅地	田	畑	宅地	山林	その他の土地										
大牟田市	1226	361	47	805	219	85	708	90	81	526	47	9	8	31	1	7	1	14	1	1	1
手鎌	177	48	7	140	37	4	85	7	3	73	3	5	6	5	2	8	2				9
倉永	174	47	2	123	33	9	93	10	0	57	2	8	7	5	2	3	3				1
上内	159	50	2	132	36	5	97	11	1	35	2	2	0	1	2	0	7				2
銀水	188	58	4	139	38	0	113	14	4	76	5	8	6	10	1	7	—				—
三池	155	46	5	99	29	2	99	12	4	0	55	4	2	4	6	4	1	4			2
駿馬	90	30	1	51	14	1	50	8	7	3	66	7	4	5	—	—	7				2
玉川	136	38	5	59	15	6	102	18	3	3	64	4	2	3	7	7	1				2
旧市内	147	41	5	62	14	7	70	8	8	5	100	17	5	6	2	4	0	—			—

昭和20—24年主要農産物調

(市農林課)

年度	分	20	21	22	23	24
		米	作付反別 実収高 反当收量	1.095 町 21,900 石 2.00 石	1.023 20,665 2.02	1.011 21,737 2.15
麦	作付反別 実収高 反当收量	1.092 町 9,500 石 0.87 石	1.011 6,976 0.69	1.002 11,022 1.103	1.135 15,096 1.332	1.060 14,624 1.37
馬鈴	作付反別 実収高 反当收量	103 町 247,200 ㊦ 240 ㊦	82 198,440 242	74 192,400 260	72 191,520 266	123 403,180 326
甘藷	作付反別 実収高 反当收量	259 町 751,100 ㊦ 290 ㊦	256 716,800 280	212 699,600 330	226 791,000 350	246 973,501 394

昭和21—24年主要食糧供出実績表

(市農林課)

種別	米			麦			馬鈴薯			甘藷		
	割当	供出	比率	割当	供出	比率	割当	供出	比率	割当	供出	比率
21	石 6552	石 7899	121.0%	石 5191	石 2309	44.0%	㊦ 24800	㊦ 12938	52.0%	㊦ 290000	㊦ 290000	100.0%
22	6594	6622	100.4%	4631	4888	100.4%	64510	64510	100.0%	350805	355532	100.1%
23	7233	7807	107.9%	7310	7319	100.1%	108200	118100	110.0%	465538	482600	105.8%
24	6595	6595	100.0%	5934	6011	101.2%	163890	205485	111.5%	466274	367622	78.8%

鑛害

耕地(水田)の状態別面積

(農林課調)

地域別	無被害地	完全復旧 耕地	水没地	潰地	其ノ他耕 作不能地	不安定 耕地	合計
	銀水地区	701.8 町				4.6 町	26.5 町
三池地区	99.1 町				7.1 町	2.6 町	136.9 町
駿馬地区					8.7 町	2.1 町	65.0 町
玉川地区	73.2 町				7.9 町		89.7 町
大牟田地区			20.1 町		3.0 町	6.1 町	87.2 町
計	874.1 町		29.5 町		31.3 町	37.3 町	1,114.8 町

不安定耕地の減収率別調査並耕地整理調査

地域別	(1)			(2)		
	收穫皆無面積	減収50%以上 面積	減収50%以下 面積	被害前耕地 整理地	非耕地整理地	被害復旧地
銀水地区	6 町	1.1 町	1.4 町		3.1 町	
三池地区	6.4 町	8.0 町	11.1 町		25.5 町	
駿馬地区	3.5 町	26.5 町	17.4 町		47.4 町	
玉川地区		3.6 町	5.0 町		8.6 町	
大牟田地区	3.5 町	15.0 町	39.5 町		58.0 町	
計	14.0 町	54.2 町	74.4 町		142.6 町	

農 家 状 況

農 家 戸 数	無被害戸数	比率	被害戸数	比率	経営面積中被害面積の比率別農家戸数			
					被害100%の戸数	被害50%以上の戸数	被害30%以上の戸数	被害30%以下の戸数
4,095	2,696	66	1,399	34	1,195	75	98	31

2 畜 産

飼 養 者 別 家 畜 数 24-2-1 (家畜センサス)

	牛				馬		豚		山 羊	
	乳 用 種		役 肉 用 種		飼養者数	飼養頭数	飼養者数	飼養頭数	飼養者数	飼養頭数
	飼養者数	飼養頭数	飼養者数	飼養頭数						
農 家	11	11	683	726	386	427	53	78	88	126
畜産業を営む会社	—	—	1	1	—	—	—	—	—	—
官 公 所	1	3	—	—	—	—	1	5	2	6
非 農 家	2	7	23	30	154	202	149	335	86	128
計	14	21	707	757	540	629	203	418	176	260

	綿 羊		家 兎		に は と り		あ ひ る		蜜 蜂	
	飼養者数	飼養頭数	飼養者数	飼養頭数	飼養者数	飼養頭数	飼養者数	飼養頭数	飼養者数	飼養頭数
農 家	11	20	390	843	1,894	7,959	8	30	14	42
官 公 所	1	2	2	8	2	19	1	5	—	—
非 農 家	3	4	2,190	4,748	5,539	19,356	11	34	10	22
計	15	26	2,582	5,599	7,435	27,334	20	69	24	64

種 類 別 家 畜 数、牛 — 役 肉 用 種 (24-2-1 家畜センサス)

和 牛		朝 鮮 牛				そ の 他				計		
め す	お す	め す	お す	め す	お す	め す	お す	め す	お す			
18ヶ月未満	18ヶ月以上	18ヶ月未満	18ヶ月以上	18ヶ月未満	18ヶ月以上	18ヶ月未満	18ヶ月以上	18ヶ月未満	18ヶ月以上			
83	161	181	215	5	1	3	0	13	21	30	44	757

牛 — 乳 用 種 蜜 蜂

ホルスタイン				そ の 他				計	定 置	移 動	定置移動ノ混用	計
め す	お す	め す	お す	め す	お す	め す	お す					
18ヶ月未満	10ヶ月以上	18ヶ月未満	18ヶ月以上	18ヶ月未満	18ヶ月以上	18ヶ月未満	18ヶ月以上					
1	8	4	5	1	1	—	1	21	52	2	10	64

豚

ヨークシヤ				バークシヤ				そ の 他				計
め す	お す	め す	お す	め す	お す	め す	お す	め す	お す	め す	お す	
10ヶ月未満	10ヶ月以上	10ヶ月未満	10ヶ月以上	10ヶ月未満	10ヶ月以上	10ヶ月未満	10ヶ月以上	10ヶ月未満	10ヶ月以上	10ヶ月未満	10ヶ月以上	
93	165	73	83	—	4	—	—	—	—	—	—	418

綿 羊

コリデール				メリノ				そ の 他				計
め す	お す	め す	お す	め す	お す	め す	お す	め す	お す	め す	お す	
10ヶ月未満	10ヶ月以上	10ヶ月未満	10ヶ月以上	10ヶ月未満	10ヶ月以上	10ヶ月未満	10ヶ月以上	10ヶ月未満	10ヶ月以上	10ヶ月未満	10ヶ月以上	
9	2	—	3	—	4	—	4	—	1	1	2	26

に わ と り

レグホン				兼 用 種				そ の 他				計
め す	お す	め す	お す	め す	お す	め す	お す	め す	お す	め す	お す	
6ヶ月未満	6ヶ月以上	6ヶ月未満	6ヶ月以上	6ヶ月未満	6ヶ月以上	6ヶ月未満	6ヶ月以上	6ヶ月未満	6ヶ月以上	6ヶ月未満	6ヶ月以上	
325	2,728	160	563	1,472	7,625	625	2,211	1,471	6,903	754	2,497	27,334

家 兔						あ ひ る					
毛 皮 用 種			毛 用 種			計	め す		お す		計
仔 兎	成 兎		仔 兎	成 兎			6ヶ月未満	6ヶ月上	6ヶ月未満	6ヶ月上	
5ヶ月未満	め す	お す	5ヶ月未満	め す	お す						
1,412	2,498	1,238	98	194	159	5,599	14	36	4	15	69

山 羊								計		
ザ ー ネ ン				そ の 他						
め す	お す			め す	お す					
1ヶ年未満	1ヶ年以上	1ヶ年未満	1ヶ年以上	1ヶ年未満	1ヶ年以上	1ヶ年未満	1ヶ年以上	7	10	260
50	118	7	11	14	43	7	10	7	10	260

馬																
軽 馬				中 間 種				重 種				和 種				計
め す		お す		め す		お す		め す		お す		め す		お す		
2年未満	2年以上	2年未満	2年以上	2年未満	2年以上	2年未満	2年以上	2年未満	2年以上	2年未満	2年以上	2年未満	2年以上	2年未満	2年以上	
—	1	—	5	28	276	35	274	—	5	4	13	3	20	1	14	626

昭和18～24年屠畜状況調								(市衛生課)	
種 別	年 別	1 8	1 9	2 0	2 1	2 2	2 3	2 4	
牛		1,324	445	231	429	518	429	606	
馬		91	211	59	179	53	179	4	
小牛		11	21	—	14	2	14	1	
豚		63	28	5	10	40	10	326	
山羊		—	—	—	—	1	—	—	

農 業 協 同 組 合 調							
地 区 別	大牟田旧市	銀 水	三 池	駛 馬	玉 川	唐 岬	計
組 合 数	1	3	1	1	1	1	8
組 合 員 数	463	2,282	414	408	392	391	4,390

3 水 産 業							
専 業・兼 業・漁 業 組 合 別 漁 家 數							(市調査課)
地 区 別		専 業	第 一 種 兼 業	第 二 種 兼 業	計		
三 浦	浦	24	30	148	202		
大 牟	牟	19	6	83	108		
早 米	米	23	24	53	100		
計	計	66	60	284	410		

所 有 漁 船 數 (24-2-1漁業センサス)										(市調査課)	
区分	無 動 力 船				有 動 力 船				合 計		
	噸数	噸数	噸数	小 計	噸数	噸数	噸数	小 計			
隻数	72	13	2	87	24	16	4	44	131		

海 面 漁 業 漁 家 數								(昭24.3.1漁業センサス)	
漁 業 種 類	網 漁 業	釣 漁 業	延 縄 漁 業	雜 具 に よ る 漁 業	採 貝 業	採 藻 業	計		
網 漁 業	6	—	—	1	4	—	11		
釣 漁 業	—	70	—	1	1	2	74		
延 縄 漁 業	—	—	8	—	2	—	10		
雜 具 に よ る 漁 業	—	—	—	20	23	—	43		
採 貝 業	—	—	—	—	269	1	270		
採 藻 業	—	—	—	—	—	2	2		

昭和21—24年漁獲數量 (年度自2月1日至1月31日) (市調査課)

漁獲物名			2 1	2 2	2 3	2 4
魚類	イ	550貫	1,600貫	一貫	300貫	
	タボ	12,335	2,900	33,320	4,150	
	グ	—	5,300	9,110	3,540	
	其の計	29,399	10,200	21,980	16,550	
目類			42,239	20,000	64,410	24,540
水産動物			173,052	7,858	465,294	203,500
其の他	タ	14,423	2,700	6,850	2,200	
	エ	145	640	6,920	4,840	
	其の計	550	3,000	12,460	12,350	
	コビ	15,118	6,340	26,230	19,390	

4 鑛業

昭和24年月別従業員調 (三池鉱山)

月別	職種別	坑内			坑外			
		探	炭	其の他	計	男	女	計
1	職員	—	—	593	593	1,230	6	1,236
	労務者	1,519	—	12,650	14,169	7,531	1,955	9,486
2	職員	—	—	712	712	1,267	6	1,273
	労務者	1,518	—	12,451	13,969	7,466	1,939	9,405
3	職員	—	—	712	712	1,265	6	1,271
	労務者	1,515	—	12,362	13,875	7,400	1,908	9,306
4	職員	—	—	728	728	1,265	4	1,271
	労務者	1,495	—	12,379	15,874	7,061	1,854	8,915
8	職員	—	—	734	734	1,259	6	1,265
	労務者	1,475	—	12,265	13,740	6,987	1,818	8,805
9	職員	—	—	735	735	1,213	6	1,219
	労務者	1,743	—	12,151	13,624	6,949	1,794	8,743
10	職員	—	—	727	727	1,210	6	1,216
	労務者	1,486	—	12,040	13,526	6,904	1,769	8,673
11	職員	—	—	731	731	1,204	6	1,216
	労務者	1,471	—	11,555	13,026	6,771	1,687	8,458
12	職員	—	—	723	723	1,190	6	1,196
	労務者	1,452	—	11,572	13,024	6,673	1,673	8,346
1	職員	—	—	721	721	1,187	9	1,193
	労務者	1,426	—	11,762	13,188	6,511	1,669	8,180
2	職員	—	—	717	717	1,170	6	1,176
	労務者	1,413	—	11,745	13,158	6,473	1,665	8,138
3	職員	—	—	727	727	1,183	9	1,189
	労務者	1,429	—	11,661	13,090	6,419	1,643	8,062

昭和18—24年石炭生産高 (市調査課)

年別	操業総数	出炭高	1月当	従業員		
				男	女	計
18	314	3,781,286	315,107	(一)人	(一)人	(一)人
19	328	4,031,652	335,971	(15,545)	(11,928)	(27,473)
20	312	1,609,892	134,158	(8,832)	(8,570)	(17,402)
21	308	1,521,310	126,776	(11,131)	(13,902)	(25,033)
22	311	1,827,658	152,305	(612)	(1,827)	(2,439)
23	306	1,966,700	163,892	(13,342)	(14,867)	(28,209)
24	294	2,105,600	175,467	(712)	(1,918)	(2,630)
				(13,875)	(14,522)	(28,397)
				(1,887)	(6)	(1,893)
				(18,844)	(1,557)	(20,401)

従業員中上段は職員数 下段従業員数 職員数21年末迄不明 操業日数はストの日を除く

昭和24年度月別出炭量

(三池鉱山)

月別	操業日数	目標出炭	出炭						計	出炭率	1日当
			宮ノ浦	三川	四ツ山	万田	大浦	計			
	日	吨	吨	吨	吨	吨	吨	吨	%	吨	
4	26	170,500	54,700	31,500	36,500	54,400	7,400	184,500	108.2	7,096	
5	22	166,100	46,800	23,900	33,700	46,000	6,300	156,700	94.3	7,123	
6	26	173,400	54,000	28,900	42,300	48,500	7,400	181,100	104.4	6,965	
7	26	167,700	51,500	33,500	40,500	51,400	8,000	184,900	110.2	7,112	
8	26	167,400	51,500	31,700	34,800	54,600	7,100	179,900	107.3	6,912	
9	26	169,900	52,800	29,700	36,400	53,700	8,500	181,100	106.5	6,965	
10	26	182,260	53,400	30,700	42,600	59,000	8,300	194,000	106.4	7,462	
11	26	184,600	53,900	31,000	41,600	56,200	9,000	191,700	103.8	7,373	
12	25	184,158	51,300	31,400	40,400	55,100	8,100	186,300	101.1	7,165	
1	25	180,070	49,800	30,400	38,800	49,800	7,200	176,000	97.7	7,246	
2	24	172,850	54,100	30,900	37,900	54,400	7,800	185,100	107.1	7,713	
3	15	200,310	28,800	18,000	22,800	29,700	5,200	104,500	52.1	6,967	
計	294	2,119,248	602,600	351,600	448,300	612,800	90,300	2,105,600	99.3	7,162	

5 工業

經營組織別工場數 (24-12-末工業調査)

(市調査課)

經營組織別	株式会社	株式会社 合資会社	合資会社	合名会社	有限会社	組合	個人	其ノ他	計	備考
工場數	33	1	7	9	11	2	82	1	146	

業種別事業數並従業員給與金総額

(昭和23-12)

(工業調査)

(市調査課)

区分 業種別	事業 所數	個人業主及家族従業者			有給役員			職 員			工 員			給與金総額 円
		男	女	計	男	女	計	男	女	計	男	女	計	
金属品工業	5	7	3	10	—	—	—	—	—	—	14	—	14	422,037
機械器具工業	26	16	1	17	25	—	25	72	28	100	635	97	732	37,660,037
化学工業	13	6	2	8	16	—	16	2,005	56	2,061	14,784	2,832	17,616	1,369,682,275
窯業土石工業	9	4	1	5	8	—	8	20	4	24	114	138	252	5,669,332
紡織品工業	7	3	3	6	7	—	7	11	9	20	17	93	110	2,938,332
製材品木製品工場	28	28	9	37	2	—	2	12	1	13	114	19	133	5,352,991
食糧品工業	28	26	19	45	30	4	34	40	14	54	84	78	162	9,045,477
印刷及製本工業	13	11	1	12	15	2	17	9	3	12	51	64	115	4,233,375
雜 工 業	9	9	1	10	3	—	3	8	7	15	11	26	37	1,937,513
計	138	110	40	150	106	6	112	2,117	122	2,299	15,824	3,347	1,9171	1,439,425,719

工業生産

昭和20-23年工業生産高

(市調査課)

業種別	20			21			22			23		
	工場數	生産額	比率	工場數	生産額	比率	工場數	生産額	比率	工場數	生産額	比率
金属品工場	12	千円 40	0.	15	千円 223	0.	(2) 39	千円 676	0.	(2) 5	千円 1,700	0.
機械器具工業	(16) 16	30,917	144	(22) 45	12,210	2.1	(25) 63	26,260	1.8	(24) 26	48,250	1.7
化学工業	(8) 11	180,736	842	(9) 36	546,169	946	(8) 37	1,366,275	93.2	(10) 13	2,599,376	93.1
窯業及土石工業	(1) 4	95	0.1	(6) 8	1,145	0.2	(7) 14	9,546	0.7	(9) 9	28,092	1.0
紡織品工場	(1) 15	35	0.	(7) 58	1,241	0.2	(9) 143	6,076	0.4	(7) 7	12,986	0.5
製材品木製品工業	(4) 11	1,708	0.8	(13) 36	6,679	1.2	(17) 82	22,460	1.5	(13) 28	21,740	0.8
食糧品工業	(2) 26	975	0.5	(8) 46	6,854	1.2	(9) 78	19,628	1.3	(15) 28	49,431	1.8
印刷及製本工業	(0) 1	80	0.	(4) 7	2,363	0.4	(6) 10	6,951	0.5	(10) 13	21,328	0.8
ガス及電気工業	—	—	—	(1) 1	—	—	(2) 2	—	—	(3) —	—	—
雜 工 業	12	27	0.	33	806	0.1	(2) 83	8,753	0.6	(3) 9	8,317	0.3
計	(33) 110	214,613	100	(70) 285	577,690	100	(87) 551	1,466,625	100.0	(93) 138	2,791,229	100

()ハ従業者5人以上の工場數

主要製品生産數量 (昭17~24)

年度曆年 品名	17	18	19	20	21	22	23	24	工場名
石灰 壺素屯	48,312	34,333	28,080	13,196	24,410	18,267	20,071	21,646	電氣化學工業株式會社 大平田工場
カーバイド屯	44,073	40,188	32,415	16,335	23,366	17,727	21,070	20,915	
硫 安屯	163,430	116,754	74,324	14,192	20,452	68,850	97,197	119,522	東洋高壓工業株式會社 大平田工場
蒸溜 亜鉛屯	—	—	—	8,731	4,041	4,041	5,794	7,317	
電氣 亜鉛屯	—	—	—	3,335	2,140	1,595	2,678	4,023	神岡鋳業株式會社 三池製煉所
亜鉛 板屯	—	—	—	2,185	2,569	3,574	3,196	3,300	
硫 酸屯	—	—	—	7,071	8,185	7,191	12,249	15,429	
耐火 煉瓦屯	—	—	—	3,542	1,535	2,225	2,714	3,111	三池合成工業株式會社 三池工場
コークス屯	144,349	155,908	145,458	74,762	57,078	92,958	72,332	83,668	
分解ガス 100立	78,927	103,503	82,618	32,428	26,034	39,467	38,237	56,469	
コールドール屯	—	—	—	—	3,318	7,947	5,731	7,775	三井化学工業株式會社 三池染料工業所
合成染料屯	3,869	3,171	943	63	1,077	722	1,168	1,824	
コークス屯	316,005	313,936	249,786	84,142	79,351	62,967	97,845	114,430	
コークス副産物屯	100,159	95,090	77,837	18,845	29,838	23,450	31,140	29,796	三井化学工業株式會社 三池染料工業所
石炭ガス 立方米	132,692,000	118,290,000	95,598,000	32,198,000	33,491,400	30,611,010	52,692,100	62,094,445	
医薬品屯	606	496	363	79	173	135	168	321	
農薬品屯	185	164	150	31	240	281	281	1,548	三井鋳山株式會社 三池製作所
ボソンブ台	—	—	—	—	—	—	140	126	
送風機台	—	—	—	—	—	—	87	29	
切羽積込機台	—	—	—	—	—	—	—	17	三井鋳山株式會社 三池製作所
鉄柱本	—	—	—	—	—	—	19,613	—	
ホイスト台	—	—	—	—	—	—	148	44	
大型巻上機台	—	—	—	—	—	—	13	15	三井鋳山株式會社 三池製作所
モーター台	—	—	—	—	—	—	220	89	

昭和23年月別電力生産額 (港発電所)

月	操業日数	生産數量	月	操業日数	生産數量
1	30.0日	50,953,700K.W.H	8	18.0日	19,501,600K.W.H
2	27.5	51,578,400	9	15.0	20,027,400
3	30.0	59,502,700	10	24.5	39,904,000
4	29.0	53,470,900	11	29.0	57,876,700
5	29.0	39,524,700	12	30.0	60,442,100
6	29.0	33,575,800	計	322.0	518,061,900
7	31.0	31,703,900			

備考 港第二発電所6月15日より9月15日迄定期補修

7 水道

昭和18~24年水道用地鉄管その他 (市水道課)

区分	年度	18	19	20	21	22	23	24
水道用地		37反7畝06歩	37.7.06	37.7.06	37.7.06	37.7.06	37.7.06	37.7.06
鉄管延長	送水管	13,227M	13,227M	13,227M	13,227M	13,227M	13,227M	13,227M
	配水管	143,440	143,440	143,440	143,440	143,552	143,473	167,487
	計	156,667	156,667	156,667	156,667	156,779	156,700	175,714
水圧	送水	8.9K	8.9K	8.8K	9.5K	9.6	6.6K	6.6K
	配水	3.5	3.5	2.8	3.0	3.0	3.0	3.0
年間	濾過水量	6,475,750m ³	6,159,429m ³	5,989,765m ³	5,892,966m ³	5,830,810m ³	5,976,798m ³	6,270,914m ³
	濾給水量	6,475,707	6,159,429	5,985,765	5,892,966	5,830,810	5,976,798	3,7684.61
一日	最高	20.445	20.116	20.171	19.403	18.030	18.505	20.282
	最低	13.681	14.171	9.279	13.265	14.076	13.435	13.179
量	最平	17.693	16.875	16.402	16.369	16.011	15.975	16.835

昭和18~24年給水栓及戸数類別 (市水道課)								
年度		18	19	20	21	22	23	24
給水栓	専用栓	9,194	8,791	4,052	5,017	6,774	7,372	8,179
	共用栓	3,509	3,214	1,775	1,975	2,084	2,101	1,986
計		12,703	12,005	5,827	6,992	8,858	9,473	10,165
給水戸数	専用栓使用	9,194	8,791	4,052	5,017	8,476	9,333	
	共用栓使用	14,243	13,387	8,252	9,171	15,734	10,781	
計		23,437	22,178	12,304	14,188	19,210	20,114	
配水	家事用	22,274	21,90	12,026	13,793	16,532	18,563	19,488
	官公衛その他	—	—	—	—	—	—	—
	営業用	1,060	896	242	344	497	599	579
類別	湯屋営業用	89	78	29	38	39	40	42
	工場用	—	—	—	—	—	—	—
	船舶用	5	5	2	2	2	2	3
	特別用	9	9	5	11	11	6	2
	計	23,437	22,178	12,304	14,188	17,081	19,210	20,114

昭和18~24年給水料金 (市水道課)								
年度		18	19	20	21	22	23	24
専用栓	専用栓	328,426円	333,198円	207,294円	581,646円	3,718,445円	11,571,260円	17,615,416円
	共用栓	115,158	122,106	92,827	505,032	3,110,160	8,432,001	11,053,761
その他		—	—	—	—	—	—	—
計		443,584	455,304	300,121	1,086,678	6,828,605	20,003,261	29,268,177

8 ガ ス

ガ ス

(瓦斯会社)

年度別	瓦斯管延長			孔口数		需用戸数	備考
	本管	供給管	屋内管	燈用	熱用		
18	12,752	77,958	46,158	1,070	9,276	2,588	昭和20年下期より 戦災により不明
19	12,775	78,647	46,034	1,070	9,346	2,505	
20	12,152	73,316	43,169	—	—	—	
21	12,752	—	—	—	—	—	
22	12,752	—	—	—	—	105	
23	12,752	—	—	—	—	400	
24	4,265	7,732	771	—	930	465	

9 干 拓

人工島造成計画概要

- 一、三池炭田は文明年間今より四百八十年前稻荷村の一老農に依り「燃る石」として発見され民家の燃料に供せられて居たが其の後明治六年官有として採炭、明治二十二年三片が拂下を受け現在迄日本石炭界のホープとして年産二五〇万噸の田炭をなし、過去八十年間に約一億一千万噸の出炭をなしてある。そのため陸地部の採炭は殆んど完了し目下海底下の採炭をなして居る此の有明海の埋蔵炭は約十億噸とせられ今後の三池の出炭は専ら此の方面の開発に依らねばならずこの見込がつかねば三池炭田の命脈は盡きることになる
- 二、此の海底下採掘の常として高温、多濕、メタン瓦斯の発生、多量の湧水等のため労働條件は甚だしく悪化して来る。これを解決するには採炭現場近くに堅坑を下し新鮮なる空気を送入し不純なる空気を排出する必要がある。一方此の有明海底の状況は有名なる「ガタ層」であることは衆知の事実で表面より一〇〇米前後は粘土砂の互層でありこの粘土層を貫通して堅坑を造らねばならない。この堅坑掘鑿は送氣式井筒沈下工法と云う特

別の工法に依り開鑿することが出来る

この堅坑を造るため基地となるのが即ち新開沖人工島である

三、この人工島は陸地より二、五〇〇米の沖にして、高さは海底より八・〇米直径は上部で一二〇米、下部で一八〇米にして、上部には高さ一・〇等の胸壁（パラベツト）を有する緩傾斜捨石護岸である

施工は四部分に分れ、先ず最下部に栗石、下面に一八厘目#6の川崎式金網を円環状に敷き均し、栗石の沈下を防ぎ、第一段築堤にかゝる第一段築堤が終れば千馬力のポンプ船により海中土砂を円環状築堤の中に吹込み沈澱させ内部埋立をなす。かゝる工法を四回繰返し完成することになる。これに要する主要資材は、石材三、六〇〇立米、間知石三〇、〇〇〇個セメント七〇〇吨、木材二、五〇〇石、鋼材六〇吨であり工費は約一億一千万円、工期十七ヶ月である

四、進捗状況としては二十四年十月着工し二十五年一月には陸地より三、三〇〇Vの海底ケーブル布設に依り電話連絡、サーチライトの設置も可能となり、同時に第一段築堤もほぼ完了し四月初旬に第一回海底土砂吹揚げに依り内部埋立をなし、続いて九月には第二段完了十二月には第三段完了し二十六年一月より三月迄一時工事工程を緩め、二十六年四月より第四段の工事にかゝり二十六年六月末には附属設備共一切築島工事完了することになり続いて堅坑掘鑿の準備工事に掛るわけである

築島平面圖 縮尺 = $\frac{1}{1000}$

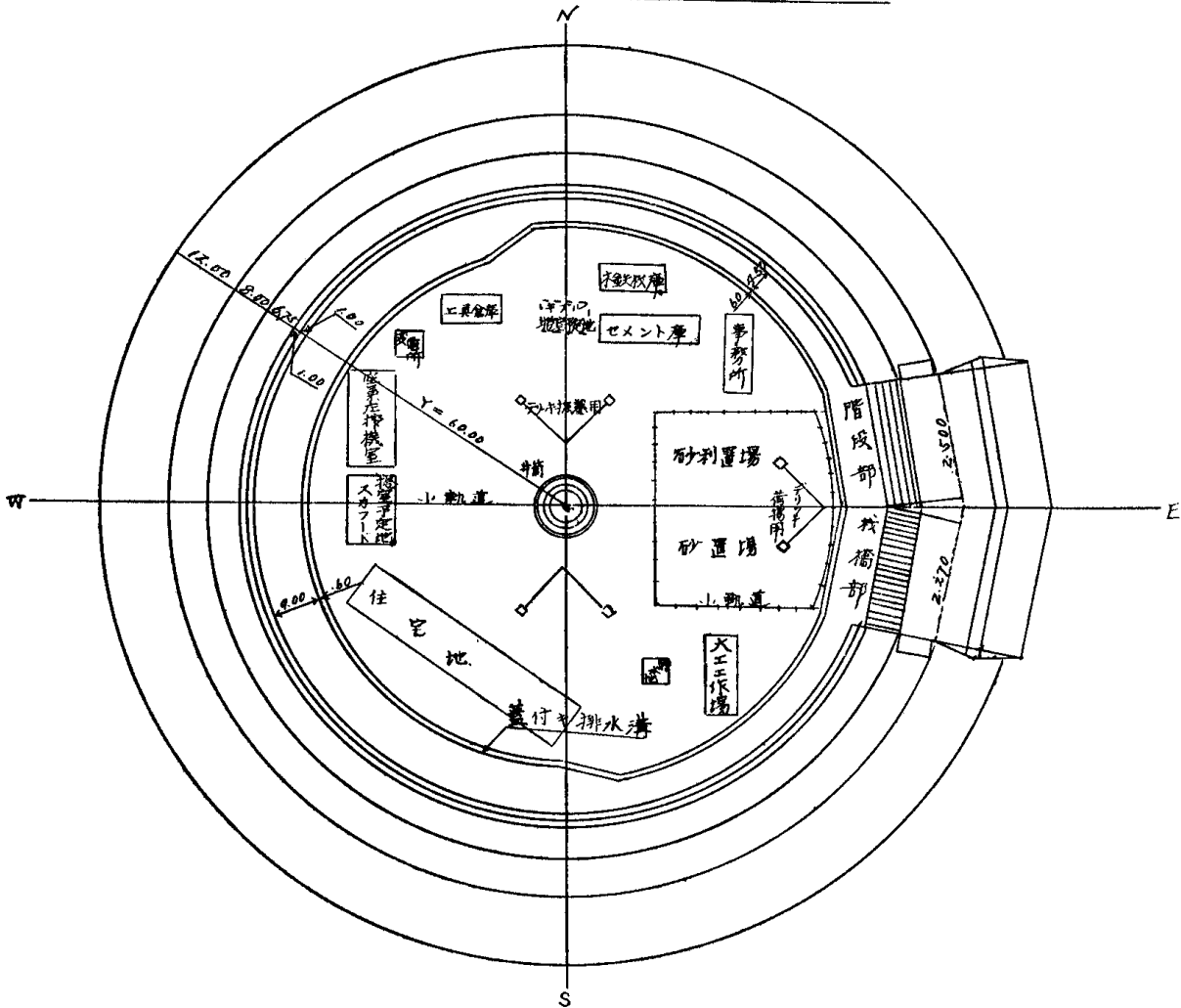

第四編 交 通

第四編 交通

1 道路

道路延長調 (25-6)

(市土木課)

区分	路線数	主要延長	主要延長内訳		幅員別内訳				
			道路	橋梁	7.5米以上	7.5米-5.5米	5.5米-4.5米	4.5米-3.6米	3.6米未満
縣道	19	83,335.56	87,568.86	766.7	22,812.06	8,841.60	10,299.7	36,694.0	9,688.2
市道	355	747,216.00	745,268.00	1,948.0	12,667.00	209,976.00	20,271.0	37,526.0	466,876.0
計	374	835,551.56	832,836.86	2,714.7	35,479.06	218,717.60	30,570.7	74,220.0	476,564.2

舗装道路區分別調 (25-6)

(市土木課)

道路	種別	高級舗装道路		簡易舗装道路		計	砂利道	合計
		セメント系	瀝青系	セメント系	瀝青系			
縣道	道	一米	一米	一米	一米	12,760.4米	75,575.16米	88,335.56米
市道	道	1,684	4,498	3,209	2,185	11,576.0	735,640.00	747,216.00
計		1,684	4,498	3,209	2,185	24,336.4	811,215.16	835,551.56

橋梁數 (25-6)

(市土木課)

道路	種別	石コンクリート橋	鋼橋	木橋	計
		縣道	77	—	
市道	道	176	—	65	241
計		253	—	89	342

2 國 鐵

各驛乘降客及手荷物數

大牟田驛

(大牟田驛)

昭和24年	乗車旅客數	降車旅客數	手荷物		小荷物	
			發送	到着	發送	到着
月						
1	340,089	341,538	1,100	1,511	1,995	9,507
2	294,601	293,305	868	1,014	1,967	8,964
3	329,564	332,069	1,112	1,126	2,289	10,319
4	325,512	327,089	1,176	1,442	2,414	8,763
5	297,766	298,711	820	1,078	1,936	8,459
6	272,360	270,890	628	1,080	1,665	7,958
7	273,489	276,679	555	972	1,506	8,815
8	300,533	295,999	791	947	1,856	8,629
9	275,693	272,924	762	916	2,131	8,979
10	258,207	256,729	798	1,046	2,437	13,516
11	296,453	263,620	726	1,064	2,301	11,589
12	258,670	254,398	808	1,401	2,533	15,794
計	3,492,937	3,483,951	101,44	13,597	25,030	121,292

銀水驛

(銀水驛)

年度	年	人	人	個	個	個	個
18		157,408	144,798	3,593	2,597	2,180	4,906
19		202,222	188,255	3,005	1,422	1,315	4,444
20		213,525	198,363	2,094	1,578	1,034	4,570
21		221,776	201,117	2,365	2,074	927	4,924
22		424,057	392,479	2,451	2,514	1,384	6,815
23		371,158	344,746	1,768	2,127	4,251	7,290
24		295,421	271,084	1,165	1,034	2,921	9,060

大牟田市内交通圖

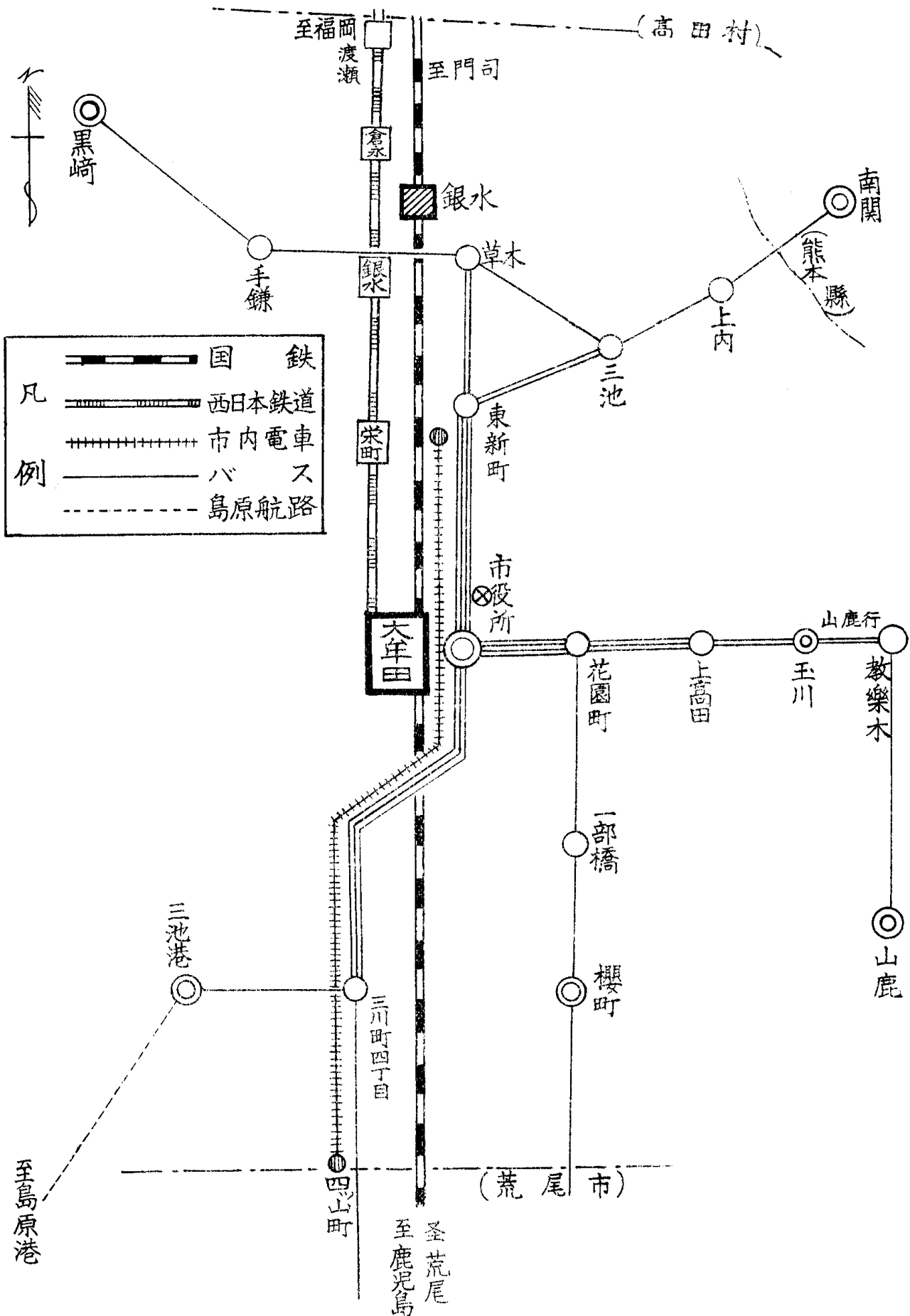

主要駅年間乗降客数 (昭和24年)

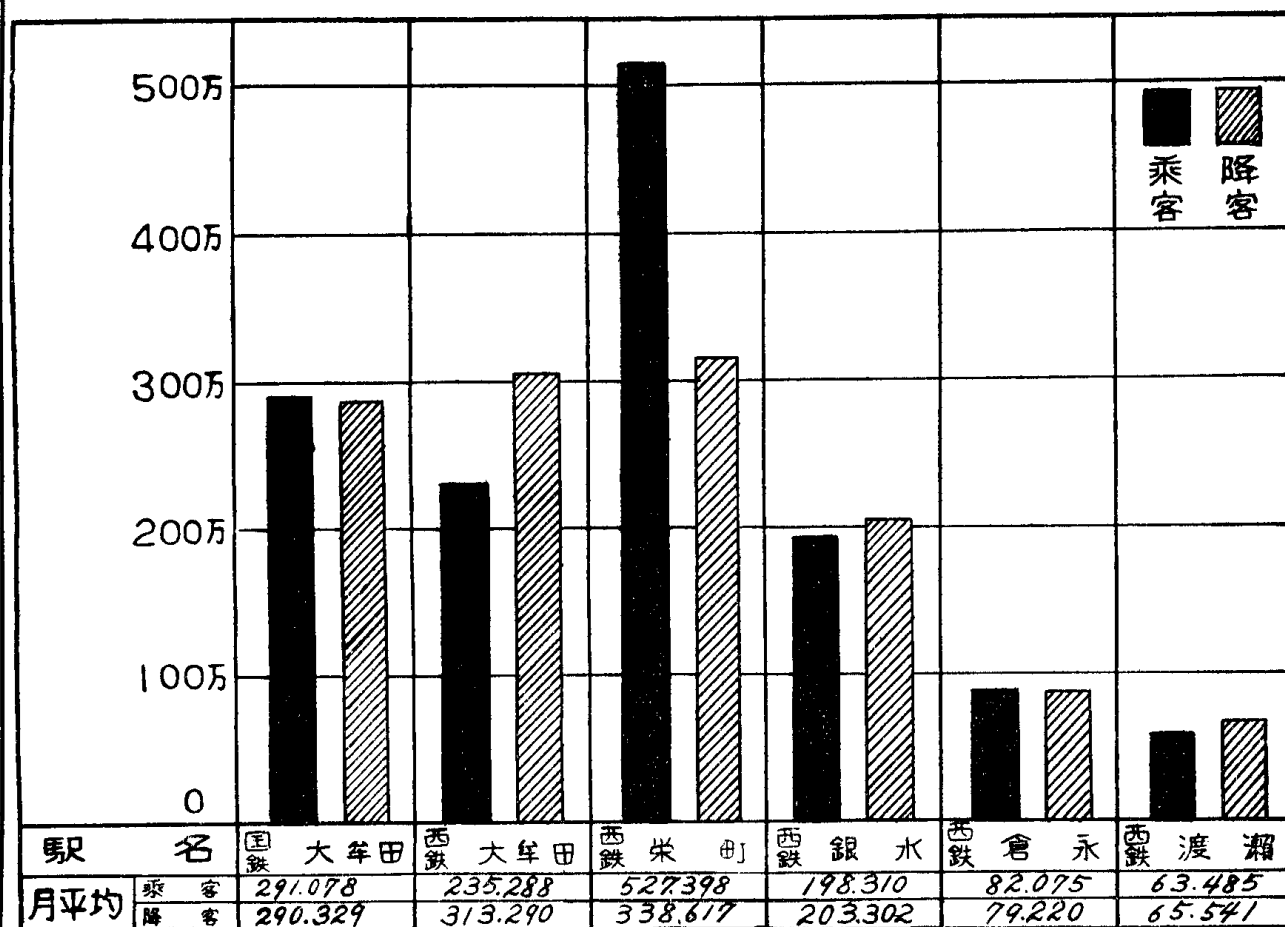

國鐵貨物取扱數

大牟田驛

(大牟田駅)

区分 年別	発				到			
	小口扱		車扱		小口扱		車扱	
	件数	数量	件数	数量	件数	数量	件数	数量
19	24,436	7,636.174	10,362	144,786	30,232	7,142,907	32,234	532,458
20	7,224	4,092.413	10,274	266,423	7,867	7,720,740	12,914	247,933
21	15,080	2,790.082	12,442	241,903	25,353	4,777,104	17,200	289,239
22	21,227	4,637.924	17,730	370,863	43,580	2,815,053	19,528	334,955
23	21,625	4,785.676	18,229	353,552	50,881	9,528,863	23,946	416,844

大牟田驛 24年月別表

(大牟田駅)

区分 月別	発				到			
	小口扱		車扱		小口扱		車扱	
	件数	数量	件数	数量	件数	数量	件数	数量
1	497	76吨	4,775	79,226吨	1,325	237吨	2,061	31,440吨
2	479	86	3,223	52,763	1,266	207	2,137	34,873
3	553	113	1,874	28,180	1,443	239	2,290	35,392
4	2,253	405	2,007	31,832	3,805	666	1,916	30,319
5	1,987	384	2,222	33,872	3,197	555	2,038	30,846
6	452	79	2,444	37,091	1,297	226	1,984	29,957
7	519	108	2,467	37,132	1,098	196	2,119	32,966
8	577	127	2,708	46,392	1,202	190	2,053	33,575
9	431	99	4,134	72,363	1,171	204	2,218	36,391
10	503	93	4,335	76,679	1,352	229	2,323	38,438
11	546	98	4,267	73,994	1,317	238	2,174	35,895
12	669	120	4,157	70,613	1,561	253	2,632	43,560
計	9,466	1,788	38,623	640,137	20,034	3,440	25,945	413,657

銀 水 驛									(銀水駅)
区 分 年 別	送 発				到 着				
	小 口 扱		車 扱		小 口 扱		車 扱		
	件 数	数 量	件 数	数 量	件 数	数 量	件 数	数 量	
18	3,211	1,001,401	472	6,824	4,042	604,213	372	5,786	
19	2,043	992,441	376	5,421	5,141	724,329	401	6,921	
20	2,014	987,141	423	5,742	4,204	642,321	472	6,623	
21	4,821	1,421,631	542	6,043	5,004	786,214	472	7,461	
22	5,142	2,104,651	621	7,821	5,214	862,130	412	6,214	
23	4,414	1,321,320	650	8,685	4,159	667,308	391	5,680	
24	1,864	537	725	9,690	1,824	280,600	505	7,856	

昭和24年主要發送貨物調 (大牟田銀水兩駅)

大 牟 田 駅			銀 水 駅		
品 名	数 量	主ナル仕向地	品 名	数 量	主ナル仕向地
石 炭	328,294	関東・中部近畿・九州一円	工 業 薬 品	2,922	関東・関西方面
コ ー ク ス	42,298	全 上	染 料	1,251	〃
肥 料	95,680	全 上	野 菜 種 子	730	荻原・福山・柳井
シ ン ナ ー	53,825	上 戸 畑	硝 子 製 品	365	周防・富田・鹿兒島
薬 品	27,599	東京・大阪・京都	砥 石	1,096	西條・廣島
亜 鉛 類	13,331	濠川・大阪・門司	家 畜 類	630	品 川
金 物 類	7,374	西 八 幡	コ ー ク ス	320	荻葉・門司・久留米
			其 ノ 他	2,902	東 京

昭和24年主要到着貨物調 (大牟田銀水兩駅)

大 牟 田 駅			銀 水 駅		
品 名	数 量	主ナル積出地	品 名	数 量	主ナル積出地
鉄 石	132,971	大館・猪谷・柳原・峯口	化学工業原料	1,742	汐 番・品 川
薬 品	22,003	青海・濠川・梅田・八幡	機 械 器 具	749	二條・水前寺・神奈川
坑 木	38,254	九州一円・中 國	野 菜 種 子	1,053	熊 本・鹿兒島
金 物 類	28,280	大阪・神戸・西八幡・若松	日 用 金 物	47	細島・梅田・西條
生 石 灰	25,269	船 尾・白 石	肥 料	1,213	博多港・門司
			家 畜 類	264	熊 本・瀬高町
			輸 入 小 麦	1,011	博多港・外 浜
			輸 入 肥 料	2,058	博多港・外 浜

3 私 鐵

昭和24年西日本鐵道乗降客數 (大牟田驛)

区 分 月 別	乗 客 数		降 客 数	
	一 般	定 期	一 般	定 期
1	109,244	133,520	149,274	182,445
2	94,948	120,842	129,739	165,123
3	116,527	126,237	159,225	172,494
4	115,987	153,751	158,488	210,089
5	144,267	118,036	152,038	124,395
6	89,013	113,290	121,631	154,802
7	105,467	123,810	166,044	147,247
8	114,369	101,421	156,277	138,585
9	118,954	135,948	145,956	185,763
10	118,954	123,810	162,542	169,177
11	99,263	116,527	135,637	159,225
12	116,931	112,346	159,778	153,513
計	1,343,924	1,479,538	1,796,629	1,962,858

榮 町 驛 (西日本鉄道)						
月別	乗 客 数			降 客 数		
	一 般	定 期		一 般	定 期	
1	259,933	306,695		161,341	197,195	
2	218,094	277,575		140,228	178,471	
3	267,661	289,967		172,097	186,439	
4	266,422	353,165		171,300	227,073	
5	255,580	209,111		164,329	134,451	
6	204,464	260,226		131,463	167,317	
7	242,259	284,390		155,764	182,853	
8	262,705	232,964		168,910	149,789	
9	245,356	312,272		157,756	200,780	
10	273,238	284,390		175,683	182,853	
11	228,008	267,661		146,602	172,097	
12	268,591	258,058		172,695	165,922	
計	2,992,311	3,336,474		1,918,168	2,145,240	

銀 水 驛													
月別	1 月	2 月	3 月	4 月	5 月	6 月	7 月	8 月	9 月	10 月	11 月	12 月	計
乗 客	209,976	186,645	209,976	233,306	174,980	174,980	198,310	186,645	209,976	209,976	186,645	198,310	2,379,725
降 客	215,261	191,343	215,261	239,179	179,384	179,384	203,302	191,343	215,261	215,261	191,343	203,302	2,439,624

倉 永 驛													
月別	1 月	2 月	3 月	4 月	5 月	6 月	7 月	8 月	9 月	10 月	11 月	12 月	計
乗 客	86,903	77,247	86,903	96,259	72,419	72,419	82,075	77,247	86,903	86,903	77,247	82,075	984,900
降 客	83,881	74,560	83,881	93,201	69,900	69,900	79,221	74,560	83,881	83,881	74,560	79,221	950,467

渡 瀬 驛													
月別	1 月	2 月	3 月	4 月	5 月	6 月	7 月	8 月	9 月	10 月	11 月	12 月	計
乗 客	67,220	59,751	67,220	74,688	56,016	56,016	63,485	59,751	67,220	67,220	59,751	63,485	761,823
降 客	69,397	61,686	69,397	77,108	57,831	57,831	65,542	61,686	69,397	69,397	61,686	65,542	786,500

4 市内電車その他

昭和24年市内電車

市内電車 (西日本鉄道)								
月別	区分	車輛数	従業員数	乗 客 数	運 賃	一 日 平 均		
						運轉車輛数	乗 客 数	運 賃
1月	10 合	144人	538,082人	2,284,608円	10 合	17,357人	73,697円	
2	〃	144	480,273	2,019,640	〃	17,152	72,130	
3	〃	142	584,356	2,453,997	〃	18,850	79,161	
4	〃	142	599,426	2,475,032	〃	19,980	82,501	
5	〃	140	569,456	2,451,857	〃	18,369	79,092	
6	〃	137	505,386	2,177,332	〃	16,846	72,577	
7	〃	137	525,885	2,295,315	〃	16,963	74,042	
8	〃	127	556,262	2,404,610	〃	17,943	77,565	
9	〃	135	527,448	2,175,602	〃	17,581	72,520	
10	〃	135	579,401	2,428,797	〃	18,690	78,348	
11	〃	135	576,500	2,347,410	〃	19,216	78,247	
12	〃	135	538,320	2,385,424	〃	17,397	76,949	
計			6,580,795	27,899,624		216,344	916,829	

三池一島原間渡船乗降人員調

昭和24年

三池一島原間渡船乗降人員調 (升金汽船)													
月 別	1	2	3	4	5	6	7	8	9	10	11	12	計
乗客数	2,767	3,129	3,640	3,707	3,916	2,632	2,833	5,948	3,241	7,205	3,320	2,863	45,201
降客数	3,269	4,190	4,369	3,543	4,788	3,224	2,484	6,578	3,807	8,489	3,896	3,160	51,797

昭和17—23年

(升金汽船)

年度	17	18	19	20	21	22	23
乗客数	15,873	12,587	17,642	20,202	50,217	83,642	52,728
降客数	19,984	15,920	19,220	22,571	52,514	91,312	62,860

昭和18—24年諸車調

(市税務課)

区分 年別	自動車		牛馬車		自轉車		人力車	荷車	自動	靈柩	消防	被牽引
	乗用	貨物	乗用	荷積	自動	通常	營業用	自家用	三輪車	自動車	自動車	車
18	—	—	—	447	—	21,304	—	—	—	—	—	—
19	—	—	—	450	—	20,304	—	—	—	—	—	—
20	—	—	—	435	—	18,819	—	—	—	—	—	—
21	—	—	—	304	—	627	—	—	—	—	—	—
22	71	156	—	320	4	11,441	6	5,100	101	4	—	—
23	88	185	—	362	5	10,010	—	5,009	120	5	13	9
24	110	202	—	183	—	19,759	—	4,828	256	5	32	1

5 バス

市内西鐵バス

路線名	起点	終点	經由地
南関線	省線大牟田駅前	南関町	銀水、三池、上内、中尾
三池町線	〃	三池町	東新町、通町
櫻掛線	〃	倉掛	櫻町ヨリ分岐 {三川町、倉掛}
教樂來線	〃	教樂來	勝立、玉川
黒崎岬線	〃	岬	銀水、手鎌
築港線	〃	四ツ山町	三川町
荒尾線	大牟田市三池町	荒尾駅前	通町、不知火町、三川町

6 船舶

昭和24年入港船舶調

大牟田港

(市土木課)

区分	5噸~20噸	20噸~100噸	100噸~500噸	計
機帆船 { 船噸数	437 隻	477	276	1,190
帆船 { 船噸数	8,627 トン	35,671	29,002	73,300
その他 { 船噸数	150	22	—	172
計 { 船噸数	2,713	912	—	3,625
計 { 船噸数	587	499	276	1,362
計 { 噸数	11,340	36,583	29,002	76,925

三池港

(海運局)

階級別 船種別	噸数						外國船		計
	100噸未満	100~500	500~1,000	1,000~5,000	5,000~10,000	10,000噸以上	1,000~5,000	5,000噸以上	
汽船 { 船数	—	33	188	139	8	—	21	7	396
汽船 { 噸数	—	12,377	152,375	299,142	53,716	—	89,663	44,914	652,187
機帆船 { 船数	381	234	—	—	—	—	—	—	615
機帆船 { 噸数	14,050	27,998	—	—	—	—	—	—	42,048
その他 { 船数	—	—	—	—	—	—	—	—	—
その他 { 噸数	—	—	—	—	—	—	—	—	—
計 { 船数	381	267	188	139	8	—	21	7	1,011
計 { 噸数	14,050	40,375	152,375	299,142	53,716	—	89,663	44,914	694,235

昭和19—23年入港船舶 (海運局市土木課)							
港別	年度	汽船		帆船		合計	
		船数	屯数	船数	屯数	船数	屯数
大牟田港	19	—	—	—	—	—	—
	20	—	—	—	—	—	—
	21	—	—	947	8,143,954	947	8,143,954
	22	—	—	937	136,174	937	136,174
	23	—	—	1,155	105,688	1,155	105,688
三池港	18	730	762,930	1,768	169,433	2,498	932,363
	19	622	520,960	1,278	79,594	1,900	600,554
	20	423	254,803	646	47,437	1,069	302,240
	21	495	312,442	591	44,325	1,086	356,767
	22	315	803,723	1,032	80,238	1,347	883,961
	23	273	804,211	1,693	122,721	1,966	926,932

在籍船舶調 (昭25) (海運局)				
	階級別	船数	噸数	備考
汽船	5 屯 ~ 200 屯	18	819	
帆船 (含帆船)	5 > ~ 20 >	150	1,619	
	20 > ~ 100 >	87	4,105	
計	100 > 以上	24	4,301	
		279	10,847	

7 通 信 昭和20—24年小包郵便 (郵便局)						
区分 年度	引受数			配達数		
	普通	留置其ノ他	計	普通	留置其ノ他	計
20	616	2,661	3,227	1,825	7,877	9,702
21	3,285	5,475	8,760	6,205	49,640	55,845
22	4,745	5,441	10,186	24,820	42,840	67,660
23	2,920	6,884	9,804	11,680	57,032	68,712
24	10,825	9,984	20,809	22,347	39,772	62,119

昭和21—24年電信發着數 (郵便局)							
区分 年度	發信			着信			内外中継
	内國	外國	計	内國	外國	計	
21	114,107	—	114,107	113,045	3	113,048	53,017
22	131,845	106	131,951	136,185	185	136,370	60,765
23	135,685	133	135,818	140,812	257	141,069	52,242
24	139,718	140	139,858	147,574	188	147,762	51,439

昭和20—24年 電話加入者・市外通話料 (郵便局)					
年度	20	21	22	23	24
加入人員	1,484 人	1,478 人	1,517 人	1,690 人	1,803 人
市外通話料	— 円	210,000 円	1,740,000 円	10,718,500 円	19,355,681 円

8 報 道 新聞及放送				
名 称	区 分	名 称	区 分	
西日本新聞社大牟田支局	日 刊	夕刊フクニチ大牟田支局	日 刊	
朝日新聞	〃	大牟田日日新聞本社	〃	
毎日	〃	やよひ新聞	旬 刊	
熊本日日	〃	孤原商事放送部	毎 日	
筑後日日	〃			

第五編 經濟

第五編 經濟

1 商 業

商業分類別事業所數 (昭22-10-1)

(市調査課)

中分類	小 分 類	事業所數	中 分 類	小 分 類	事業所數
卸 賣 業	纖維製品卸賣業	5	小 賣 業	木竹製品小賣業	47
	身廻品卸賣業	6		主食料品小賣業	57
	金屬及金屬品類卸賣業	7		生鮮魚介類小賣業	125
	機械器具類卸賣業	16		果実・野菜類小賣業	280
	窯業製品卸賣業	1		その他の食料品小賣業	596
	化学製品卸賣業	14		新聞・図書・雜誌類小賣業	28
	燃料卸賣業	14		玩具・文房具・運動具小賣業	96
	木竹製品卸賣業	11		小間物・日用品雜貨小賣業	172
	食料品卸賣業	37		美術骨董品小賣業	16
	其他の物品卸賣業	12		其他の物品小賣業	75
小 賣 業	呉服類小賣業	74	各種物品小賣業 露店商・行商 物品賣買仲立業 出 版 業 倉 庫 業 不動産取扱業	{百貨店業 其他の各種物品小賣業	1 35
	洋服類服地古着小賣業	69		露店商・行商	263
	綿糸類洋品雜貨小賣業	14		物品賣買仲立業	35
	洋和傘・履物類小賣業	92		出 版 業	4
	其他の身廻品小賣業	9		{普通倉庫業 農業倉庫業	1 1
	機械器具類小賣業	43		{貸家アパート業 不動産賣買仲立業 其他の不動産取扱業	1 4 1
	時計・眼鏡・貴金屬・宝石類小賣業	36			
	金物類ほうろう鉄器小賣業	52			
	陶磁器小賣業	25			
	其他の窯業製品小賣業	15			
	医薬品・衛生材料・化粧品小賣業	87			
	燃料小賣業	21			

商 店 街 (昭25-7)

(市調査課)

名 称	所 在 地	認可年月日	店 舗 数	従業員数	役職員数	設 立 年 月 日
大新地百店街	西浜田町15	昭 21. 12. 19	50	110	9	昭 22. 6. 6
大陸小賣市場	三川町二丁目42	22. 3. 20	29	61	5	22. 2. 1
銀座小賣市場	大正町二丁目1	22. 3. 20	95	195	13	22. 1. 20
三川小賣市場	三里町二丁目959	22. 4. 1	111	111	6	22. 7. 1
新新マーケット	上町一丁目3	22. 5. 一	5	9	8	22. 4. 1
東新町柴町小賣市	東新町一ノ二	22. 1. 一	229	920	27	22. 1. 15
中央小賣市場	有明町一ノ二	22. 1. 21	41	170	7	21. 12. 1
七官商店街	上官町二丁目5	22. 8. 28	33	148	7	21. 3. 一
櫻町小賣市場	櫻町	22. 10. 16	11	18	8	22. 2. 7
新天商店街	大正町一丁目28	自 由	13	23	3	22. 12. 一
曙商店街	柴町二丁目	22. 11. 7	20	30	5	22. 7. 1
いろは商店街	ク	自 由	20	50	3	22. 4. 1
あがつき商店街	大正町一丁目8	ク	30	30	10	23. 5. 21
通町共同販賣所	通町一丁目45	21. 6. 一	15	15	4	21 7. 1
和平マーケット	本町六丁目91	22. 5. 7	22	80	3	22. 2. 1
四ツ山マーケット	三里町二丁目	21. 3. 一	50	70	9	21. 3. 一
鳥塚共同販賣所	鳥塚町22	22. 6. 一	4	4	3	22. 7. 8

2 物 價

物 價 指 數

昭 和 2 2 - 2 5 年

(市調査課)

区 分	調査品目数	2 2 年 4 月	2 3 年 4 月	2 4 年 4 月	2 5 年 4 月
主 食	3	857.5	900.0	700.0	562.5
副 食	4	1,375.7	2,205.0	3,120.0	2,011.4
調 理 用 食 料	4	1,825.3	2,452.5	2,492.0	2,404.0
嗜好品	3	876.9	1,030.7	2,183.9	1,921.1
被服	6	557.5	1,404.0	1,904.0	1,157.4
光 熱	3	407.4	901.2	883.9	671.6
台 所 用 品	3	168.0	224.0	256.0	184.0

註 終戦時昭和20年8月に於ける物價(100)を基準とする

昭和24年月別物價指數 (昭24年1月=100)												(商工会議所)	
品 目	1	2	3	4	5	6	7	8	9	10	11	12	
食料品総合	100.0	103.9	106.6	108.3	113.0	112.1	108.8	117.9	114.7	111.6	107.7	103.2	
穀類	100.0	100.0	100.0	100.0	100.0	100.0	110.0	113.8	105.2	103.3	101.9	94.2	
野菜	100.0	118.6	123.4	130.9	160.5	143.4	133.8	199.6	194.2	105.5	149.6	139.0	
肉類	100.0	100.0	100.0	100.9	100.9	100.9	101.1	101.3	101.3	95.0	87.6	88.9	
水産食料品	100.0	107.1	101.7	100.6	113.9	116.0	116.0	127.0	121.0	117.0	131.2	118.3	
嗜好調味料	100.0	102.2	107.2	108.9	109.3	110.9	103.5	103.8	102.5	100.2	101.0	99.1	
衣料品及身廻品	100.0	100.4	88.3	84.7	84.9	83.7	76.9	70.9	63.7	70.5	63.7	62.9	
燃料	100.0	100.0	100.0	100.0	100.0	100.0	99.1	98.9	99.0	99.1	95.9	95.1	
建築材料	100.0	100.0	100.0	100.0	100.0	100.0	96.9	79.4	74.9	73.5	72.7	90.4	
雜品	100.0	100.0	100.0	99.6	99.1	99.1	94.2	92.0	80.1	79.7	78.4	71.4	
総合平均指數	100.0	100.8	95.6	94.1	95.0	94.3	89.7	85.1	80.1	82.6	78.1	79.9	

一世帯當り一カ間の費目別平均支出金額 (C.P.S調査)

調査月日	平均世帯人員	平均支出金額	合計	主食	比率	非主食	比率	被服費	比率	光熱費	比率	住居費	比率	雜費	比率
24. 11	5.05	11,951	7,011	3,308	27.7	3,703	31.0	1,794	15.0	478	4.0	569	4.8	2,099	17.5
24. 5	5.33	12,045	7,173	3,215	26.8	3,958	32.8	1,254	10.4	290	2.4	638	5.3	2,690	22.3

注 現物収入は含まず

3 金融

金融事業所分類表 (昭25-6) (市調査課)

分類	銀行業	保険業	無盡業	質屋業	其の他	計
事業所数	7	10	4	173	3	197

銀行調

名稱及所在

(市調査課)

銀行名	所在地	備考	銀行名	所在地	備考
帝國銀行 大牟田支店	榮町一丁目		福岡銀行 三池支店	三池新町四四	
〃 三川支店	三川町二丁目		〃 大牟田支店	不知火町一丁目	
福岡銀行 三川支店	三川町四丁目		協和銀行 大牟田支店	有明町九番地	
〃 五月橋支店	榮町一丁目				

昭和23-25年預金 (單位千円)

(市調査課)

区分	定期預金	当座預金	普通預金	其の他	計	内官公金
現在						
23年3月末	40,634	132,865	119,950	27,613	321,062	7,990
24 〃 3 〃	148,904	183,832	314,308	68,551	715,595	20,008
25 〃 3 〃	305,153	239,393	438,283	70,147	1,052,976	60,062

昭和20-25年貸付金 (單位千円)

(市調査課)

区分	証書貸付	当座貸越	手形貸付	其の他	計
年度					
20年3月末	796	25,399	232,971	434	259,600
21 〃 〃	947	27,222	414,932	13	443,114
22 〃 〃	17,730	1,385	231,645	24	245,784
23 〃 〃	9,983	9,597	200,184	40,159	259,923
24 〃 〃	11,189	40,990	223,632	45,406	321,211
25 〃 〃	7,947	440	265,059	153,465	426,911

昭和18-24年爲替 (單位千円)

(市調査課)

年度	区分	送金 (当座口振込を含む)		代金	
		取組高	支拂高	取組高	支拂高
18	1	52,578	21,209	62,158	2,625
19	1	155,857	51,539	196,995	13,559
20	2	140,295	166,452	192,863	26,025
21	2	646,348	1,023,263	264,592	73,301
22	2	1,053,312	1,981,000	158,414	72,218
23	2	4,889,744	11,389,137	323,283	587,592
24	2	5,923,850	13,366,326	543,338	1,688,823

郵便局				局				
本局				局				
大牟田郵便局				大牟田市不知火町一丁目72				
特定局				(郵便局)				
局名称		所在地		局名称		所在地		
白	井	局	東米生臼井社宅	手	鎌	局	手	鎌
櫻	町	局	駿馬櫻町	明	治	町	明	治
通	町	局	通	駿	馬	局	駿	馬
勝	立	局	上高田	三	川	局	三	川
七	浦	局	宮山町	不	知	町	正	山
三	里	局	三里町	上	官	局	上	官
三	池	局	三池	倉	永	局	倉	永
銀	水	局	草木				倉	永
							西	鉄
							前	

昭和18-24年振替貯金調 (本局)				
区分 年次	受		拂	
	口数	金額	口数	金額
18	4,289,251円	1,226,131円
19	3,030,674	1,729,946
20	2,827,484	3,145,008
21	3,926,977	1,693,989
22
23	4,475	22,655,108	2,437	2,991,907
24	5,530	16,497,054	1,980	5,591,952

昭和18-24年積立貯金 (本局) (大牟田郵便局)				
区分 年次	受		拂	
	口数	金額	口数	金額
18	483,782円円
19	655,791
20	263,714
21	57,610
22
23	612	222,052	4,718	52,213
24	19,083	10,058,347	906	1,330,318

昭和18-24年定額貯金 (本局) (大牟田郵便局)				
区分 年次	受		拂	
	口数	金額	口数	金額
18	1,488,310円円
19	2,013,470
20	3,474,330
21	1,112,180
22	199,000
23	136,760	7,468,000	15,767	4,787,480
24	49,240	16,664,912	32,585	13,123,805

昭和18-24年郵便貯金 (本局) (大牟田郵便局)				
区分 年次	受		拂	
	口数	金額	口数	金額
18	3,271,097円	3,141,708円
19	3,878,032	3,725,949
20	15,918,373	17,442,697
21	11,309,477	18,419,843
22	17,449,500	17,582,173
23	12,018	18,608,023	17,015	20,680,612
24	15,985	47,790,984	18,553	40,791,262

昭和18-24年郵便爲替 (本局)					(大牟田郵便局)	
区分 年次	受 入		拂 戻			
	口 数	金 額	口 数	金 額		
1 8	2,268,517円	1,199,247円		
1 9	3,403,017	1,805,443		
2 0	3,537,511	1,700,238		
2 1	10,186,832	7,882,441		
2 2	22,852,596	11,353,180		
2 3	28,929	43,083,544	18,351	47,026,086		
2 4	23,572	47,872,127	15,762	39,047,411		

無 盡

無 盡 會 社 名

名 称	所 在 地	名 称	所 在 地
西日本無盡株式会社 大牟田支店	大牟田市西有明町	肥後無盡株式会社 大牟田出張所	大牟田市本町一丁目
福岡無盡株式会社 大牟田出張所	旭町	熊本無盡株式会社 大牟田支店	白金町

市 營 公 益 質 屋

(市社会課)

区分 月別	貸 付 金		回 收 金		利 子
	口 数	金 額	口 数	金 額	
2 4 - 4	447	348,500	27	18,250	6,106
5	218	168,219	63	47,850	5,185
6	195	146,150	63	51,900	5,858
7	269	205,740	177	137,200	17,044
8	1,014	808,510	276	217,419	24,656
9	447	364,975	301	242,750	23,294
10	385	277,700	397	303,360	29,940
11	471	370,230	469	353,477	33,120
12	759	600,814	991	775,583	77,947
2 5 - 1	612	486,920	270	213,275	15,226
2	787	592,530	409	328,740	32,431
3	796	590,865	494	387,200	37,453
計	6,425	4,961,153	3,937	3,077,104	308,260

4 貿 易

三 池 港

昭和19-25年輸出入貨物調

(海運局)

区分 年次	輸 出		輸 入	
	数 量	價 格	数 量	價 格
1 9	一吨	一千円	22,523吨	一千円
2 0	50,374	—	3,161	—
2 1	360,295	—	27,760	—
2 2	307,879	—	72,687	—
2 3	389,852	—	49,009	—
2 4	287,740	1,152,174	24,047	111,161
(1月25日)2 5	101,072	394,337	20,310	62,008

昭和24年外國貿易輸出品調

(海運局)

品 名	数 量	價 格	主 なる 仕 向 地	備 考
石 炭	279,813吨	1,024,593千円	韓国・佛印・香港	
亜 鉛	7,927	127,581	ベルギー	
計	287,740	1,152,174		

昭和24年外國貿易(輸入) (海運局)					
品名	数量	價格	主なる積出地	備考	
其の他 計	24,045	111,030千円	アデン、台湾		
	2	131			
	24,047	111,161			
三池港 昭和24年内國移出入 (海運局)					
移出			移入		
品目	数量	價格	品目	数量	價格
石炭	545.149	—	硫化鉄	29.821	—
コーグス			鋳		
硫安	51.208	—	木材	947	—
塩	11.923	—	塩	1,227	—
クレオライト	1,048	—	砂	1,229	—
油			利		
ピツチ	992	—	セメント	700	—
油			其の他	1,379	—
金物	1,157	—			
其の他	2,326	—			
計	613,803	—	計	35,303	—
大牟田港 昭和24年移出貨物 (市土木課)					
品名	数量	價格	主なる仕向港		
人造肥料	2,120	44,626,500円	芝浦、長崎、横浜、新潟、釧路		
計	2,120	44,626,500			
昭和24年移入貨物 (市土木課)					
品名	数量	價格	主なる仕入港		
藥品	455	2,499,835円	古川、彦島、別府		
灰	5,064	3,244,600	八代		
石	34,288	14,529,361	大川、八代、日西、三角		
土			片止、舟川		
鉄	23,616	70,963,597	三池		
石	1,305	7,438,500	枕崎、水俣、宇部		
炭	24,063	48,971,339	栖本、下津浦(天草地方)		
木	3,009	8,640,387	刈田、津之見		
材			大野島		
製品	610	2,632,130			
セメント	3,776	65,010,480			
魚獲物	82	2,315,360			
雜貨	96,258	226,245,589			
計					
昭和21年-24年移出入貨物 (市土木課)					
区分 年度	移出		移入		
	数量(噸)	金額(円)	数量(噸)	金額(円)	
21	88,461	—	287,473	6,022	
22	16,165	58,927	947,275	3,526,484	
23	44,362	612,675,529	139,934	187,065,076	
24	2,120	44,626,500	96,258	226,245,589	

5 配 給

主食配給実績表

昭和20-24年

(食糧公團)

年度	米 K	麦 K	粉食類 K	薯類 K	豆類 K	パン類 K	高粱 K	粟 K
20	8,588,993	1,612,276	1,566,143	1,057,239	1,739,504	47,709	575,324	149,639
21	8,641,170	1,379,719	2,203,677	2,326,619	102,113	5,746,432	602,648	107,072
22	12,161,138	866,504	779,317	4,522,051	48,519	46,396	14,498	2,258
23	13,548,974	1,517,807	4,418,784	1,202,911,488	6,016	447,193	—	378
24	16,804,161	2,022,290	10,111,068	1,115,419	—	10,106,096	—	—

昭和24年月別主食配給表

(食糧公團)

月別	米	麦	豆類	粉食類	パン類	薯類	その他
1	1,830,281	55,367	—	597,806	90,728	174	—
2	1,486,869	5,834	77	728,261	730,606	191	7
3	1,663,499	21,710	538	469,806	780,942	67,948	—
4	1,6135,32	67,147	—	3,721,539	3,012,121	362,604	—
5	1,514,689	5,123	972	739,034	650,525	21,878	70,113
6	1,381,027	636	49	731,630	814,322	221,061	24,613
7	1,335,397	166,993	174	643,805	819,337	19,500	2,859
8	1,160,583	491,355	—	639,008	842,063	—	3,607
9	1,200,909	473,482	868	616,049	859,325	—	24
10	1,150,841	270,059	247	486,254	826,810	331,461	59
11	554,012	200,127	137	228,803	679,317	90,602	1,110
12	1,912,522	264,462	1,344	509,073	—	—	115,542
計	16,804,161	2,022,290	4,406	10,111,068	10,106,096	1,115,419	217,934

製パン工場調 (25-6-30)

(市調査課)

工場区分	工場数	一工場当り平均人口	備考
小麦粉券による指定製パン工場	35	5,450人	
其の他工場	—	—	
計	35	5,450	

第六編 事業所・會社

第六編 事業所、會社

1 事業所

産業分類別事業所數

25.6.1現在

(職業安定所)

産業大分類	産業中分類	100人以上		99-15人		計	
		事業所	勞務者	事業所	勞務者	事業所	勞務者
鉱業	石炭鉱業	1	21,582		—	1	21,582
	計	1	21,582		—	1	21,582
建設工業	建設工業		—	28	1,259	28	1,259
	計		—	28	1,259	28	1,259
製造工業	金屬工業	1	2,415	—	—	1	2,415
	機械器具工業	1	2,993	9	292	10	3,285
	造船業	—	—	1	19	1	19
	化学工業	2	8,192	—	—	2	8,192
	肥料製造業	3	5,677	—	—	3	5,677
	窯業及土石工業	—	—	4	110	4	110
	紡織工業	—	—	1	54	1	54
	その他綿製品製造業	—	—	—	—	—	—
	衣服その他の裁縫品製造業	—	—	4	153	4	153
	製材木製品工業	—	—	2	67	2	67
	食料品工業	—	—	7	173	7	173
	印刷及製本業	—	—	3	61	3	61
	その他製造工業	—	—	2	41	2	41
	修理業	—	—	2	55	2	55
計	7	19,297	35	1,025	42	20,302	
水電ガス 道氣ス 業	ガス業	1	1,292	1	20	2	1,312
	電業	4	1,785	3	74	7	1,859
	水道業	1	104	—	—	1	104
	計	6	3,181	4	94	10	3,275
商業	卸賣業	—	—	5	206	5	206
	小賣業	—	—	8	237	8	237
	百貨店業	1	122	—	—	1	122
	その他の商業	—	—	1	16	1	16
計	1	122	14	459	15	581	
金融業	金融業	—	—	10	298	10	298
	計	—	—	10	298	10	298
運輸通信業	陸運業	1	116	3	139	4	255
	水運業	1	2,450	—	—	1	2,450
	通信業	1	193	2	68	3	261
	計	3	2,759	5	207	8	2,966
対人 サービス	娯樂興業	—	—	6	142	6	142
	計	—	—	6	142	6	142
自由業	医療衛生	—	—	2	63	2	63
	教育	—	—	40	1,282	40	1,282
	計	—	—	42	1,345	42	1,345
公務団体業	公務	—	—	7	270	7	270
	団体	—	—	3	66	3	66
	計	—	—	10	336	10	336
合	計	18	46,941	354	5,165	372	52,086

産業分類別會社従業員調

産大業類	産業中分類	市内居住者				縣内居住者				縣外居住者				計	枚数
		職員		勞務者		職員		勞務者		職員		勞務者			
		男	女	男	女	男	女	男	女	男	女	男	女		
鉱業	炭 業	1,329	5	10,615	1,044	124	—	630	76	429	1	7,412	394	22,059	1
	石 業	242	—	1,353	227	31	—	379	12	18	—	201	7	2,470	1
	小計	1,571	5	11,968	1,271	155	—	1,009	88	447	1	7,613	401	24,529	2
建設工業	綜合工事業	81	12	1,608	216	11	1	24	—	21	2	43	—	2,019	4
	別働工事業	22	3	40	12	2	—	9	—	3	—	9	3	103	3
	設備工事業	16	5	32	—	—	—	—	—	—	1	3	—	60	3
	小計	119	20	1,680	228	16	1	33	—	24	3	55	3	2,182	10
製造工業	機械器具工業	260	8	1,516	273	111	—	759	47	24	—	305	26	3,329	5
	化学工業	1,441	28	7,793	951	216	7	1,638	214	211	4	2,011	337	14,851	4
	窯業及土石工業	3	1	19	12	—	—	—	—	3	—	4	—	42	2
	紡織工業	4	5	17	64	—	—	—	—	—	1	—	—	91	2
	製材及木製品工業	18	1	34	—	10	1	8	—	51	—	300	13	436	3
	食料品工業	27	5	27	31	2	—	18	1	1	1	12	4	129	8
	印刷及製本業	18	4	10	31	—	—	—	1	—	—	2	1	67	3
	修理業	2	2	4	—	—	1	2	—	—	—	1	—	12	1
小計	1,773	54	9,420	1,362	339	9	2,425	263	290	6	2,635	381	18,957	28	
ガ水道 ス氣道 業	ガ 業	1	—	14	1	—	—	3	—	—	—	6	1	26	1
	ス 業	503	55	—	—	60	1	—	—	340	22	—	—	981	2
	小計	504	55	14	1	60	1	3	—	340	22	6	1	1,007	3
商 業	卸 業	49	19	30	19	9	2	5	—	8	1	7	3	152	9
	小 業	22	5	6	8	9	1	1	—	2	—	1	—	55	7
	各種物品小賣業	11	—	29	73	—	—	6	2	1	—	9	8	139	1
	小計	82	24	65	100	18	3	12	2	11	1	17	11	346	17
金融業	銀行業信託業	68	52	3	1	30	7	1	—	17	4	—	—	183	4
	証券業	4	2	—	—	4	—	—	—	—	—	—	—	10	1
	其他金融業	25	12	5	—	6	1	—	—	10	3	5	—	67	2
	小計	97	66	8	1	40	8	1	—	27	7	5	—	260	7
通運 信業	陸 業	29	7	54	1	7	—	13	—	3	1	17	—	132	3
	水 業	246	7	1,371	187	15	1	72	—	33	—	409	18	2,359	4
	小計	275	14	1,425	188	22	1	85	—	36	1	426	18	2,491	7
合 計		4,421	238	24,580	3,151	650	23	3,568	353	1,175	41	10,757	815	49,772	74

2 會 社

種類別會社數

(市調査課)

	株式会社	有限会社	合名会社	合資会社	相互会社	計
本店	35	9	8	6	—	58
支店、出張所	22	—	—	—	—	22
計	57	9	8	6	—	80

第七編 地方財政

第七編 地方財政

1 一般會計

昭和25年度大牟田市予算表(當初予算)

(総務課)

歳 入									
費 目	25年度予算額 円	%	前年度予算額 円	%	前年度に対する倍率	備 考			
市 税	353,462,451	63.9	292,234,667	74.6	1.21	予算額は何れも 当初予算額			
企業及財産収入	5,290,005	0.9	1,964,255	0.5	2.70				
使用料及手数料	6,480,497	1.2	5,380,419	1.4	1.20				
國庫支出金	83,757,590	15.1	42,584,015	10.9	1.97				
縣支出金	16,179,516	2.9	7,596,801	1.9	2.13				
寄附金	1	—	520,852	0.1	—				
繰越金	2,000,000	0.4	2,000,000	0.5	1.00				
雜收入	19,177,930	3.6	13,480,943	3.5	1.42				
市 債	67,015,000	12.0	25,920,000	6.6	2.59				
合 計	553,362,990	100.0	391,678,950	100.0	1.41				
歳 出									
費 目	25年度予算額 円	%	前年度予算額 円	%	前年度に対する比率	備 考			
議 会 費	8,598,873	1.6	6,026,206	1.5	1.43	予算額は何れも 当初予算額			
市 役 所 費	64,880,150	10.7	57,339,536	14.6	1.13				
警 察 警 防 費	75,442,045	13.6	64,656,604	16.5	1.17				
土 木 費	19,162,768	3.5	10,267,819	2.6	1.87				
教 育 費	164,619,837	29.7	129,185,755	33.0	1.27				
社会及労働施設費	55,737,032	10.1	30,876,350	7.9	1.81				
保 健 衛 生 費	42,406,013	7.7	31,606,544	8.1	1.34				
保 産 業 経 済 費	19,851,796	3.6	5,875,249	1.5	3.78				
地 方 振 興 費	7,150,192	1.3	4,801,009	1.2	1.49				
復 興 費	42,306,760	7.6	27,157,773	6.9	1.56				
財 産 費	2,691,494	0.5	2,176,963	0.6	1.24				
統 計 調 査 費	2,596,916	0.5	1,157,986	0.3	2.24				
選 挙 費	2,520,596	0.5	560,860	0.1	0.45				
公 債 費	15,639,799	2.8	10,486,877	2.7	1.49				
諸 支 出 費	15,513,719	3.8	8,503,415	2.2	1.82				
予 備 費	1,960,000	0.3	1,000,000	0.3	1.96				
失 業 対 策 費	12,285,000	2.2	—	—	—				
合 計	553,362,990	100	391,678,950	100	1.41				
市 税 内 訳									
費 目	25年度予算額 円	%	前年度予算額 円	%	前年度に対する比率	備 考			
縣 税 附 加 税	200,001,249	56.6	126,204,235	43.0	1.58				
獨 立 税	90,540,835	25.6	78,226,700	27.0	1.16				
目 的 税	5,900,067	1.7	2,383,680	0	2.48				
地 方 配 布 税	57,000,000	16.1	85,360,000	29.0	0.67				
旧法による税収入	20,300	—	60,007	1.0	0.34				
合 計	353,462,451	100	292,234,667	100	1.21				

累年別市財政計表

19—24年

(市総務課)

	才 入		才 出						独 立 会 計		記 事	
	金額(千円)	増額比率	経 常 費		臨 時 費		合 計		才 入	才 出	人 口	世 帯
			金額(千円)	増額比率	金額(千円)	増額比率	金額(千円)	増額比率				
19	9,271	100	2,474	150	3,954	150	6,428	100	451	311	179,574	36,293
20	14,724	158	4,394	270	5,566	220	9,960	154	363	256	127,677	28,624
21	54,034	582	13,010	800	34,301	1,400	47,311	736	559	445	144,177	32,253
22	115,243	1,243	43,085	2,634	56,280	2,626	99,365	1,079	1,629	1,582	166,480	35,500
23	388,572	4,191	—	—	—	—	332,128	5,166	—	—	179,687	34,875
24	534,524	5,765	—	—	—	—	505,791	7,868	—	—	40,168	191,177

累年別決算表

歳 入 (単位千円)

(市総務課)

区 分	19年		20年		21年		22年		23年		24年		備 考
	金額	%	金額	%	金額	%	金額	%	金額	%	金額	%	
市 税	2,750	30	1,784	12	2,718	15	36,143	31	188,952	49	320,870	60.0	23年度より「公企業及財産収入」に費目変更
公営企業及財産収入	27	0.	18	0.	55	0.	214	0.	856	0.	9,722	1.8	
分担金及負担金	—	—	—	—	—	—	—	—	132	0.	—	—	
使用料及手数料	646	7	448	3	1,444	3	7,990	7	23,381	6	5,956	1.1	
交付金	—	—	—	—	—	—	—	—	—	—	—	—	
國庫支出金	1,154	12	3,041	21	9,304	17	24,346	21	52,697	13	57,406	10.8	
縣支出金	223	2	318	2	1,709	3	6,250	5	13,964	3	17,736	3.3	
團體補助金	—	—	—	—	—	—	—	—	—	—	—	—	
寄附金	261	3	33	0.	70	0.	52	0.	1,252	—	17,623	3.3	
財産賣拂金	4	0.	—	—	33	0.	444	0.	—	—	—	—	
繰越金	2,370	26	2,842	19	4,800	9	6,727	2	15,876	4	56,440	10.6	
雑収入	186	2	1,124	8	9,332	17	2,764	2	15,612	4	20,821	3.9	
市債	1,650	18	5,116	35	19,578	36	28,477	25	75,850	20	27,947	5.2	
合 計	9,271	100	14,724	100	54,043	100	115,243	100	388,572	100	534,521	100	

歳 出 (単位千円)

(市総務課)

区 分	19年		20年		21年		22年		23年		24年		備 考
	金額	%	金額	%	金額	%	金額	%	金額	%	金額	%	
社 費	12	0.	7	0.	—	—	—	—	—	—	—	—	
議 費	14	0.	20	0.	72	0.	1,106	1.1	3,744	1.1	8,387	1.7	
役 所 費	803	12.5	1,767	17.7	3,617	7.6	15,439	15.5	53,591	16.1	63,564	12.6	
(給料諸給)	685	10.7	1,640	16.5	2,874	6.1	13,534	13.6	40,647	12.2	—	—	
土木費	172	2.9	159	1.6	311	0.	1,629	1.6	27,567	8.3	27,454	5.4	
教育費	600	9.3	648	6.5	1,782	3.8	11,046	11.1	83,215	25.1	154,024	30.4	
保健衛生費	961	15.0	700	7.0	2,640	5.6	10,859	10.9	37,420	11.3	26,422	5.2	
社会及労働施設費	131	2.0	83	0.	1,930	4.1	9,390	9.5	24,450	7.4	39,440	7.8	
産業経済費	153	2.4	243	2.4	812	1.7	2,522	2.5	7,570	2.3	8,681	1.7	
警 防 費	1,600	24.9	2,454	24.6	102	0.	631	0.	44,253	13.3	70,586	14.0	
地方振興費	21	0.	113	1.1	330	0.	678	0.	2,436	0.	5,523	1.1	
選挙費	2	0.	55	0.	344	0.	556	0.	1,156	0.	1,361	0.3	
統計調査費	14	0.	24	0.	32	0.	248	0.	376	0.	580	0.1	
財産費	572	8.9	93	0.	49	0.	426	0.	687	0.	2,041	0.4	
戦時特別費	300	4.7	2,839	28.5	—	—	—	—	—	—	—	—	
手当費	—	—	—	—	2,430	5.1	—	—	—	—	—	—	
公債費	269	4.2	335	3.4	710	1.5	1,964	2.0	8,677	2.6	10,991	2.2	
寄附費	7	0.	3	0.	1	0.	2	0.	—	—	—	—	
補助費	104	1.6	68	0.	304	0.	573	0.	—	—	—	—	
都市計画費	54	0.	53	0.	—	—	—	—	—	—	—	—	
復興費	—	—	—	—	26,137	55.2	37,837	39.1	29,474	8.9	32,007	6.3	
地下土木費	—	—	—	—	549	1.2	356	0.	—	—	—	—	

費 目	19年		20年		21年		22年		23年		24年		備 考
	金額	%	金額	%	金額	%	金額	%	金額	%	金額	%	
役所 管 繕 費	32	0..	—	—	219	0..	178	0..	—	—	—	—	
災 害 復 旧 費	125	1.9	84	0..	2,274	4.8	1,210	1.2	—	—	—	—	
戰 災 復 旧 費	—	—	85	0..	405	0..	—	—	—	—	—	—	
都 市 疎 開 跡 地 費	—	—	—	—	1,719	3.6	17	0..	—	—	—	—	
簡 易 裁 判 所 費	—	—	—	—	—	—	297	0..	—	—	—	—	
諸 支 出 金	183	2.8	129	1.3	543	1.1	2,496	2.5	7,512	2.3	53,189	10.5	
失 業 対 策 費	—	—	—	—	—	—	—	—	—	—	1,535	0.3	
計	6,428	100	9,960	100	47,311	100	99,365	100	332,128	100	505,785	100	

1. (18年度～22年度)は經常費と臨時費の合計したもの
2. (24)は經常費・臨時費の区別なし

2 特別會計

昭 和 2 5 年 度 予 算

市 立 病 院

歳

入

(市総務課)

費 目	25年度予算額 円	%	前年度予算額 円	%	前年度に対する比率	備 考
使 用 料	3,251,994	52.7	2,788,288	47.5	1.17	
繰 入 金	2,098,000	34.0	2,762,000	47.1	0.76	
繰 越 金	800,000	13.0	307,000	5.2	2.61	
雑 收 入	15,006	0.3	12,712	0.2	1.18	
合 計	6,165,000	100	5,870,000	100	1.05	

歳

出

費 目	25年度予算額 円	%	前年度予算額 円	%	前年度に対する比率	備 考
病 院 費	6,147,768	99.7	5,853,417	99.7	1.05	
予 算 費	17,232	0.3	16,535	0.3	1.04	
合 計	6,165,000	100	5,870,000	100	1.05	

公 益 質 屋

歳

入

(市総務課)

費 目	25年度予算額 円	%	前年度予算額 円	%	前年度に対する比率	備 考
貸 付 金 收 入	2,168,500	80.3	410,000	38.8	5.29	
繰 入 金	148,000	5.5	602,500	57.0	0.25	
繰 越 金	380,000	14.0	40,000	3.8	9.50	
雑 收 入	4,500	0.2	4,500	0.4	1.00	
合 計	2,701,000	100	1,057,000	100	1.56	

歳

出

費 目	25年度予算額 円	%	前年度予算額 円	%	前年度に対する比率	備 考
公 益 質 屋 費	2,697,023	99.8	1,053,364	99.6	2.56	
予 備 費	3,977	0.2	3,636	0.4	1.08	
合 計	2,701,000	100	1,057,000	100	1.56	

上 水 道

歳

入

(市総務課)

費 目	25年度予算額 円	%	前年度予算額 円	%	前年度に対する比率	備 考
使 用 料 及 手 数 料	33,112,209	33.1	26,701,612	53.8	1.24	
國 庫 支 出 金	5,444,000	5.4	2,691,600	5.4	2.02	
雑 收 入	5,511,727	5.5	2,493,368	5.0	2.21	
市 債 償 還	55,125,000	55.1	17,930,000	35.9	3.07	
縣 支 出 金	397,000	0.4	—	0	0	
繰 越 金	500,000	0.5	—	0	0	
合 計	100,089,936	100	49,816,580	100	2.01	

歳 出			前年度に対する比率				備 考
費 目	25年度予算額 円	%	前年度予算額 円	%	前年度に対する比率		
事務費	10,865,923	10.9	11,360,962	22.8	0.96		
事業費	80,284,170	80.2	34,849,199	70.0	2.30		
財産費	128,682	0.1	93,359	0	1.38		
公債費	7,889,037	7.9	2,834,142	5.7	2.78		
諸支出費	772,124	0.8	528,918	1.1	1.46		
予備費	150,000	0.1	150,000	0	1.00		
合 計	100,089,936	100	49,816,580	100	2.01		

國民健康保険

歳 入			前年度に対する比率				備 考
費 目	25年度予算額 円	%	前年度予算額 円	%	前年度に対する比率		
國民健康保険料	19,800,000	75.1	—				
使用料及手数料	13,200	0.1	—				
國庫支出金	3,407,616	12.9	—				
縣支出金	333,799	1.2	—				
繰入金	2,810,000	10.6	—				
雜收入	1,000	0.1	—				
計	26,365,615	100	—				

歳 出			前年度に対する比率				備 考
費 目	25年度予算額 円	%	前年度予算額 円	%	前年度に対する比率		
事務費	4,335,148	16.4	—				
保險給付費	19,630,000	74.5	—				
保險施設費	1,001,398	3.8	—				
諸支出金	234,591	0.9	—				
予備費	1,164,478	4.4	—				
計	26,365,615	100	—				

競馬費

歳 入			前年度に対する比率				備 考
費 目	25年度予算額 円	%	前年度予算額 円	%	前年度に対する比率		
競馬事業収入	33,318,000	100	—				
繰越金	100	—	—				
雜收入	1,000	—	—				
計	33,319,100	100	—				

歳 出			前年度に対する比率				備 考
費 目	25年度予算額 円	%	前年度予算額 円	%	前年度に対する比率		
開催費	30,914,130	92.8	—				
諸支出金	2,216,000	6.6	—				
予備費	188,970	0.6	—				
計	33,319,100	100	—				

特別會計累年別決算表 (19年~24年)

(総務課)

種 別	19年		20年		21年		22年		23年		24年	
	歳入千円	歳出千円	歳入千円	歳出千円	歳入千円	歳出千円	歳入千円	歳出千円	歳入千円	歳出千円	歳入千円	歳出千円
公市益立質屋	40	26	32	18	72	57	196	203	923	736	4,349	2,402
有債整病院	185	117	178	123	481	388	1,433	1,411	4,470	3,834	13,651	13,378
敬神水	3	3	26	26	—	—	—	—	—	—	—	—
上競馬	223	115	127	89	—	—	—	—	—	—	—	—
國國民健康保	—	—	—	—	—	—	—	—	—	—	63,674	45,392
計	—	—	—	—	—	—	—	—	—	—	69,734	61,504
計	451	311	363	256	559	445	1,629	1,614	5,393	4,570	152,090	123,283

3 地 方 債

地方債目の別現在高調 25—3—31日現在

(市総務課)

事 業 別	23年度 24—3—31現在高	24 年 度 発 行 高	24 年 度 償 還 額	差 引 現 在 高
教 育 費	3,598,021.08	42,700,000.00	254,424.39	46,043,596.69
警 察 消 防 費	1,263,039.99	—	97,866.74	1,165,173.25
保 健 衛 生 費	774,333.68	—	286,007.51	488,326.17
普 通 土 木 費	933,070.46	—	875,946.97	57,123.49
農 林 土 木 費	—	—	—	—
産 業 経 済 費	—	—	—	—
社 会 及 勞 働 施 設 費	14,573,590.95	13,900,000.00	778,205.86	27,695,385.09
災 害 復 旧 費	1,613,082.50	1,400,000.00	113,073.65	2,900,008.85
戦 災 復 旧 費	26,111,797.90	12,600,000.00	1,285,285.46	37,426,512.44
そ の 他	1,325,063.68	—	119,783.78	1,205,279.90
小 計	50,192,000.24	70,600,000.00	3,810,594.36	116,981,405.88
上 水 道 専 業 費	5,875,176.75	36,100,000.00	921,343.89	41,053,832.86
合 計	56,067,176.99	106,700,000.00	4,731,938.25	158,035,238.74

4 財 産

市 有 財 産 (25—3—31)

(市総務課)

種 別	有價証券	予金及現金	貸付金	土地價格	建物價格	其他財産價格	計
行 政 財 産	—円	—円	—円	31,710,271円	136,767,261円	38,668,207円	207,145,739円
基 本 財 産	916,000	13,608	—	1,422,445	—	—	2,352,053
特 別 基 本 財 産	2,780	670,568	—	—	—	—	673,348
企 業 財 産	—	—	1,884,049	542,598	3,283,375	8,318,850	14,028,872
合 計	918,780	684,176	1,884,049	33,675,314	140,050,636	46,987,057	224,200,012

第八編 行政

第八編 行政

1 行政機構

市役所行政機構表

(昭25-1C-1)現在

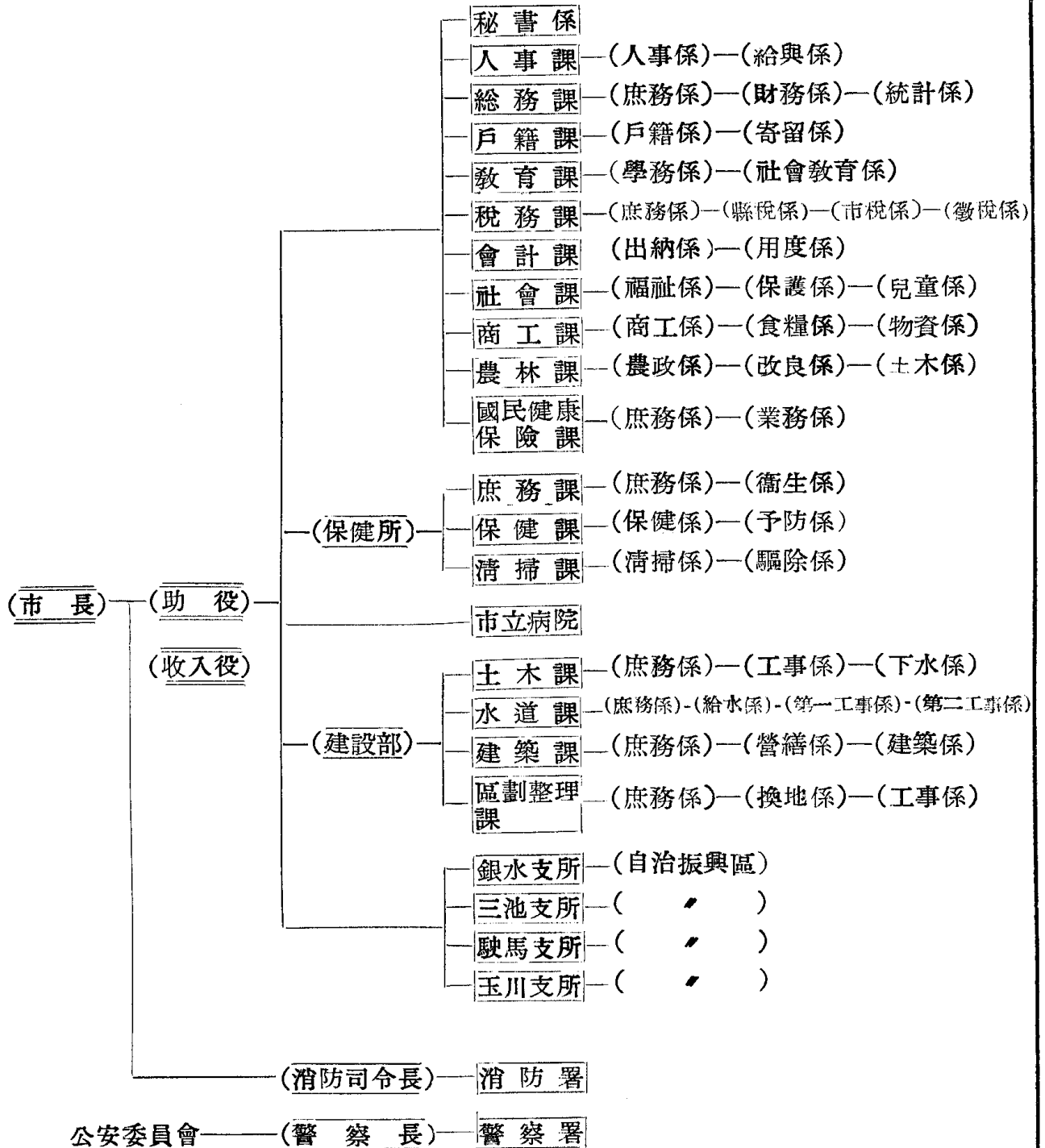

- 監查委員
- 選舉管理委員會
- 農地委員會
- 農業調整委員會
- 吏員懲戒審查委員會

歴代三役

市長

(市秘書係)

代	區別	氏名	就任	退任	在任期間	備考
1		巖谷忠順	大 6. 7. 3	大 10. 7. 2	4年0月	
2		巖井敬太郎	▷ 11. 3. 23	昭 4. 8. 10	7-5	
3		巖村長作	昭 4. 11. 23	▷ 8 11. 22	4-0	
4		巖前田 愼吾	▷ 9. 5. 4	▷ 12. 12. 4	3-7	
5		田中修	▷ 13. 1. 23	▷ 17. 1. 22	4-0	
6		田中修	▷ 17. 1. 23	▷ 21. 1. 22	4-0	
7		荒木万壽夫	▷ 21. 1. 31	▷ 22. 4. 2	1-3	
8		田中	▷ 22. 4. 7	▷ 22. 4. 18	11日	公選=依ル
9		田中忠藏	▷ 22. .6 4	現在		公選=依ル

助役

(市秘書係)

代	區別	氏名	就任	退任	在任期間	備考
1		宇野誠	大 6. 一 一	大 7. 一 一		
2		吉田 斎	▷ 7. 11 7	▷ 11. 11. 6	4年0月	
3		竹尾英敏	▷ 11. 11. 30	▷ 15. 11. 29	4-0	
4		鷺塚正人	昭 2. 5. 14	昭 6. 5. 15	4-0	
5		井上秀太郎	▷ 7. 1. 15	▷ 12. 12. 4	5-11	
6		中富鉄之助	▷ 13. 2. 1	▷ 17. 2. 4	4-0	
7		田中忠藏	▷ 17. 2. 5	▷ 21. 2 4	4-0	
8		山田 忠藏	▷ 21. 3. 8	▷ 22. 5. 17	1-2	
9		山田 一	▷ 22. 10. 10	現在		

収入役

(市秘書係)

代	區別	氏名	就任	退任	在任期間	備考
1		大坪虎次郎				
2		大猿渡秀雄				
3		杉 四郎	大 8. 2. 26	大 12. 2. 25	4年0月	
4		▷	▷ 12. 5. 14	昭 2. 3. 29	3-10	
5		▷	昭 2. 5. 14	▷ 6. 5. 13	4-0	
6		▷	▷ 6. 7. 18	▷ 10. 7. 17	4-0	
7		井形政太郎	▷ 11. 1. 22	▷ 15. 1. 21	4-0	
8		▷	▷ 15. 1. 22	▷ 19. 1. 23	4-0	
9		▷	▷ 19. 1. 24	▷ 23. 1. 23	4-0	
10		▷	▷ 23. 1. 23	▷ 25. 1. 6	2-0	
11		猿渡清一郎	▷ 25. 2. 22	現在		

吏員數 (警察消防別掲)

昭25-7末

(市人事課)

区	分	員	数	区	分	員	数	区	分	員	数
主	事		15	書	記	補	56	嘱	託	教	師
技	師		7	技	手	補	27	保	職	婦	1
視	学		2		雇		68			夫	4
主	補		4	嘱	事	務	3				152
技	補		4	事	使		218				
医	員		7	給	保	健	42				
書	記		144	保	養	婦	23				
司	書		1	榮	轉	士	5				
技	手		46	運	手	婦	1				
薬	師		3	看	護	手	10				
レントゲン	技		2	看	護	婦	20				
婦	長		1	看	護	見	7				
監	視		7	助	託	手	3				
巡	視		7	嘱	託	書	1	合	計		891

吏員實態調査(客体891人)(昭.25~7末) (市人事課)

区 分	人 員	比 率	区 分	人 員	比 率
平均年齢	—	35.0年	大 学	24	2.7%
平均勤年数	—	5.0年	高 専	109	12.2%
同居家族数	3569	4.0人	中 学	336	37.7%
扶養家族数	1782	2.5人	小 学	422	47.4%
通勤	汽 車	96	引 揚	141	15.8%
	電 車	171	復 員	119	13.4%
	バ ス	42	世 帯	551	61.8%
	自 轉 車	226	非 世 帯	340	38.2%
	徒 歩	356			

2 議 會 及 議 員

市 議 會

定 數 及 議 會 回 數 (24年)

(市会事務司)

議 員 定 數	現 在 數	議 會 數			会 議 日 數	提 出 案 數	議 決 數
		定 例	臨 時	計			
40	37	6	3	9	16	115	114

政 黨 派 別 市 議 會 議 席 分 野 (昭26—1)

議 員 總 數	自 由 党	國 民 民 主 党	社 会 党	共 産 党	勞 働 者 農 民 党	無 所 屬	備 考
40	2	1	2	—	—	30	欠員 5

市 出 身 各 議 員 (昭25—9)

種 別	氏 名	所 屬	居 住	備 考
衆議院議員	荒木万壽夫	民 主 党	正山町	
縣議會議員	梅崎寅之助	社 会 党	三井鋸業所	
〃	細谷治喜	〃	三井染料	
〃	境 懸	無 所 屬	不知火町	
〃	小宮市太郎	社 会 党	大字橋	

歷 代 市 會 議 長 及 副 議 長

議 長

代	區別	氏 名	就 任	退 任	代	區別	氏 名	就 任	退 任
1		福井 福三郎	大 6. 5. 12	大 7. 3. 19	7		鶴 惣 市	昭 12. 6. 1	昭 17. 5. 20
2		森 時三郎	〃 7. 4. 23	〃 10. 4. 30	8		〃	〃 17. 6. 20	〃 22. 2. 14
3		吉田 卯三郎	〃 10. 5. 16	〃 14. 4. 20	9		江 上 平	〃 22. 2. 22	〃 22. 4. 29
4		白田 久内	〃 14. 5. 8	昭 4. 4. 30	10		藤 津 潔	〃 22. 5. 24	〃 24. 6. 30
5		平山 喜録	昭 4. 5. 11	〃 8. 4. 30	11		坂 井 又 雄	〃 24. 6. 30	現 在
6		〃	〃 8. 5. 11	〃 12. 4. 30					

副 議 長

代	區別	氏 名	就 任	退 任	代	區別	氏 名	就 任	退 任
1		吉田 卯三郎	大 6. 5. 12	大 10. 4. 30	7		円 佛 七 藏	昭 8. 5. 11	昭 12. 4. 30
2		浜田 義隆	〃 10. 5. 16	〃 12. 12. 17	8		吉 永 節 治	〃 12. 6. 1	〃 17. 5. 20
3		平山 喜録	〃 13. 3. 27	〃 14. 4. 30	9		古 賀 喜 太 郎	〃 17. 6. 20	〃 22. 2. 13
4		大道 常吉	〃 14. 5. 8	昭 4. 4. 30	10		古 賀 常 吉	〃 22. 2. 22	〃 22. 4. 29
5		水町 洩五郎	昭 4. 5. 11	〃 7. 12. 13	11		坂 井 又 雄	〃 22. 5. 24	〃 24. 6. 30
6		円 佛 七 藏	〃 7. 12. 19	〃 8. 4. 30	12		境 懸	〃 24. 6. 30	現 在

3 選 舉

衆議院議員選舉有権者調

(市選管事務局)

年 次	1 8	1 9	2 0	2 1	2 2	2 3	2 4
有 権 者 数	35,622	24,787	40,302	78,187	84,153	91,619	95,303

各 種 選 舉 状 況

区 別	執行年月日	名簿ニ登録セラレタル数	死亡失格誤載人員	選挙当日の有権者数	投票人員	棄権者数	棄権者歩合
知 全 國 参 議 院	22. 4. 5	83,206	889	79,913	53,737	26,176	0.326
地 方 参 議 院	22. 4. 20	83,206	889	82,356	54,773	27,583	0.334
衆 議 院	22. 4. 20	83,206	889	82,356	54,773	27,583	0.334
縣 議 院	22. 4. 25	83,206	889	82,317	58,427	23,890	0.290
市 議 院	22. 4. 30	83,206	889	80,844	66,594	14,250	0.176
議 院 (補)	22. 4. 30	83,206	889	80,844	66,594	14,250	0.176
縣 議 院 (補)	23. 9. 5	85,000	2,620	82,380	48,727	33,653	0.408
教 育 委 員 會	23. 10. 1	91,619	9,148	82,471	33,601	48,870	0.592
衆 議 院	24. 1. 23	91,619	257	91,362	64,761	26,601	0.291
最 高 裁 判 官 國 民 審 査 員	24. 1. 23	91,619	257	91,362	64,761	26,601	0.291
縣 議 院 (補)	24. 8. 10	92,104	3,013	89,091	36,609	52,482	0.590
農 地 委 員 會 (補)	24. 8. 18	10,421	14	10,407	6,235	4,172	0.401
地 方 参 議 院 (補)	25. 1. 17	95,303	826	94,477	40,179	54,298	0.575
参 議 院 通 常	25. 6. 4	96,635	1,036	95,599	67,208	28,391	0.297

投 票 所・開 票 所 及 有 権 者 調

(24年改正)

番 号	投 票 所	有 権 者 数	開 票 所	区 域
1	倉 永 小 学 校	2,729	① 三 池 高 校	銀 水 地 区
2	上 内 小 学 校	2,114		
3	手 鎌 小 学 校	4,776		
4	三 池 高 校	2,798		
5	銀 水 小 学 校	2,508		
6	三 池 小 学 校	3,229	② 三 池 小 学 校	三 池 地 区
7	平 野 社 宅 講 堂	3,547		
8	明 治 小 学 校	5,320		
9	中 友 小 学 校	4,337	③ 中 友 小 学 校	旧 大 牟 田 市 西 部 地 区
10	大 正 小 学 校	5,173		
11	白 川 小 学 校	5,657		
12	平 原 小 学 校	5,471	④ 不 知 火 小 学 校	旧 大 牟 田 市 東 部 地 区
13	笹 林 小 学 校	6,550		
14	不 知 火 小 学 校	3,132		
15	諏 訪 小 学 校	4,143		
16	川 尻 小 学 校	3,493	⑤ 川 尻 小 学 校	旧 三 川 地 区
17	三 川 小 学 校	3,196		
18	三 里 小 学 校	4,033		
19	四 山 坑 幼 稚 園	4,232		
20	市 駛 馬 出 張 所	3,577	⑥ 駛 馬 出 張 所	駛 馬 玉 川 地 区
21	宮 原 社 宅 第 二 講 堂	5,315		
22	勝 立 中 学 校	5,359		
23	駛 馬 南 小 学 校	2,727		
24	市 玉 川 出 張 所	3,219		
計	2 4	96,635		

4 官 公 署

官 公 署 調

名 称	所 在 地	TEL.	名 称	所 在 地	TEL.
大 牟 田 市 役 所	大牟田市有明町三二	2321	通 町 郵 便 局	大牟田市通町二丁目	3188
大 牟 田 市 警 察 署	〃 不知火町	~3227	上 官 町 〃	〃 上官町三丁目	3187
〃 消 防 署	〃 淨眞町	3201	大牟田公共職業安定所	〃 笹林町	8164
大牟田市役所銀水出張所	〃 大字田隈	3132	大牟田労働基準監督署	〃 笹林町	2074
〃 三池出張所	〃 〃 三池	3514	大牟田労働政務所	〃 笹林町	8475
〃 駛馬出張所	〃 〃 西米生	三池 44	大牟田簡易裁判所	〃 白金町	3503
〃 玉川出張所	〃 〃 勝立	勝立 1	大牟田地区檢察廳	〃 白金町	3507
大 牟 田 駅	〃 不知火町	2514	大牟田税務署	〃 不知火町	8104
銀 水 駅	〃 大字草木	3480	三 池 税 関	〃 新港町	6230
鳥栖管理部大牟田保線区	〃 有明町	2902	日本専賣公社大牟田支所	〃 不知火町	2113
鳥栖貨物部大牟田出張所	〃 不知火町	2412	福岡縣大牟田財務事務所	〃 有明町	2401
九州海運局三池支局	〃 新港町	6231	九州地方商工局	〃 本町	2037
大牟田郵便局	〃 不知火町	2090	大牟田出張所	〃 大字草木	—
久留米電氣通信工事局	〃 〃	2000	農林省福岡食糧事務所	〃 不知火町	2996
大牟田出張所	〃 〃	三池 42	大牟田出張所	〃 田隈	—
三 池 郵 便 局	〃 大字三池	3181	食糧配給公團大牟田支所	〃 不知火町	3158
銀 水 〃	〃 〃 草木	3192	福岡縣林産物検査所	〃 吉野	3532
手 鎌 〃	〃 〃 手鎌	6019	福岡縣大牟田土木事務所	〃 田隈	2488
三 川 〃	〃 三川町二丁目	勝立 42	國立療養所銀水園	〃 不知火町	3400
勝 立 〃	〃 大字勝立	3131	濟生会大牟田病院	〃 不知火町	3482
駛 馬 〃	〃 大字川尻	2182	大牟田通信診療所	〃 北磯町	2740
七 浦 〃	〃 高山町	3189	大牟田市立病院	〃 有明町52	2700
明 治 町 〃	〃 明治町	3191	大牟田市立図書館	〃 不知火町	2800
櫻 町 〃	〃 大字藤田	3190	大牟田電話局	〃 不知火町	
不知火町	〃 不知火町	6092	大牟田電報局		
三 里 町 〃	〃 三川町				

5 政 黨 協 會 團 体

政 黨 協 會 團 体 等 一 覽 表

名 称	所 在 地	所 属 人 員	活 動 地 域
日本社会党大牟田支部	常盤町五番地	63	大牟田市・三池郡
日本社会党三池染料職場支部	鳥塚町一〇一番地	33	三池染料内
日本社会党東洋高压工業所職場支部	花園町一〇五番地	19	東 庄 内
日本社会党四ツ山鉱職場支部	四ツ山町五八番地	50	四ツ山坑内
日本社会党三池炭鉱職場支部	櫻町六五一番地	24	万 田 坑内
日本社会党大牟田地区協議会	本町二丁目	200	全 市 内
三川鉱民主化同盟	四ツ山町五八番地	40	三 川 坑内
日本民主主義青年團大牟田支部	本町五丁目四番地	41	全 市 内
大牟田市農村連盟	大字三池六一四	29	〃
大牟田民主商工会	常盤町	63	〃
福岡縣大牟田市政職員組合	大正町五丁目七七番地	975	〃
西部民主連盟	天領町一丁目一九八番地	10	〃
日本農民組合福岡縣連合会大牟田支部	大字岬一八三八番地	22	〃
日本農民組合福岡縣連合会	大字倉永一〇七六番地	4	〃
大牟田地区労働組合協議会	有明町四八番地	18,000	〃
在日大韓民國居留民團	宮坂町一二番地	38	〃
日本共産党大牟田地区委員会	旭町一丁目二四番地	117	〃

第九編 司法・警察・消防

第九編 司法警察消防

1 司 法

司 法 機 構

	所在地	事務官	雇員	計
福岡縣法務局大牟田出張所	大牟田市白金町	1	2	3
大牟田簡易裁判所	〃	6	6	12

昭和24年登記件數調

種 別	登 記			登 記 以 外 の 事 件			
	件 数	筆 数	登 録 税	謄抄本交付	関 税	手 数 料	
不 動 産	土 地	1,716	5,358	847,463	260	450	34,656
	建 物	1,923	4,906	2,450,143	538	139	17,120
	船 隻	19	22	110,782	22	4	794
	財 産	30	30	1,217,850	8	0	1,760
	計	3,688	10,316	4,626,238	828	593	54,330
商 業	合 名 會 社	26	—	42,650	48	—	1,276
	合 資 會 社	37	—	84,362	82	—	4,224
	株 式 會 社	293	—	690,072	742	—	31,708
	有 限 會 社	55	—	109,100	89	—	4,040
	支 配 人	2	—	1,500	10	—	504
計	413	—	927,684	971	—	41,752	
そ の 他	774	22,441	—	97	—	3,192	
合 計	4,875	32,757	5,553,922	1,896	593	99,274	

昭和24年民事訴訟調

区 別		通 常 訴 訟			調 停 事 件		
		受 理	既 済	未 済	受 理	既 済	未 済
簡易裁判所	民事事件	21	15	6	43	36	7
地方裁判所	〃	28	7	21	0	0	0
家庭裁判所	〃	126	65	61	24	9	15
計		175	87	88	67	45	22

備考（地方裁判所及家庭裁判所分は昭和24年10月15日以降の分）

2 警 察

警察職員定員並現在人員 (24.7.31) (市警察署)

警 察 吏 員								そ の 他 の 職 員								合 計	
警 察 長	警 視 部	警 部 補	巡 査 部 長	巡 査	婦 人 巡 査	計	通 譯	船 長	電 話 工 手	保 健 婦	書 記 生	書 記	交 換 手	備 入	計		
1	1	6	16	28	195	(2)	249	2	1	1	1	5	19	4	5	38	287

巡査派出所區劃名稱

派出所駐在所名	所在地	管 轄 町 名	警 部 補	巡 査 部 長	巡 査	計
大正町地区警邏隊派出所	大 正 町	大正町、横須、新地、通町、五月橋各派出所	1	2	28	31
三川町地区警邏隊派出所	三 川 町	三甲町、三川町、川尻町、南大正町、三池港各派出所	1	2	30	33
署直轄地本部直轄警邏隊	不知火町 三丁目	不知火町、正山町、淨眞町、昭和町、宝坂町	1	2	10	13

派出所駐在所名	所在地	管轄町名	警部補	巡査部長	巡査	計
上官通地区警邏隊派出所	上官町	大牟田駅、不知火町、上官町、宮浦、暖溜西米生、藤田各派出所、駐在所	1	2	28	31
銀水地区警邏隊派出所	銀水	銀水、手鎌、三池町、久福木、倉永、上内、各派出所、駐在所	1	2	17	20
勝立地区警邏隊派出所	勝立	勝立、馬込、早鐘、玉川、櫛野各派出所、駐在所	1		7	8
計			6	10	120	136

昭和19—24年刑法犯々罪市内發生並檢舉調

(市警察署)

罪種	19		20		21		22		23		24	
	發生	檢舉	發生	檢舉	發生	檢舉	發生	檢舉	發生	檢舉	發生	檢舉
公務執行妨害罪	—	—	—	—	2	2	1	1	3	3	2	2
逃亡罪	—	—	—	—	—	1	—	—	4	4	1	2
犯人藏匿証准壔滅罪	—	—	—	—	—	—	—	—	—	—	—	—
放火罪	—	—	1	1	1	—	—	—	—	—	—	—
失火罪	12	12	11	11	7	7	25	25	13	13	8	8
往來ヲ妨害スル罪	1	1	—	—	—	—	—	—	—	—	1	1
住居ヲ侵ス罪	3	3	4	4	3	3	6	6	6	6	15	15
文書偽造ノ罪	5	5	—	—	5	5	6	30	8	8	98	98
有價証券偽造ノ罪	—	—	—	—	1	1	—	—	—	—	—	—
印章偽造ノ罪	—	—	—	—	—	—	—	—	2	2	—	—
偽証ノ罪	—	—	—	—	—	—	—	—	1	1	—	—
ぶ告ノ罪	—	—	—	—	—	—	1	1	1	1	1	1
猥せつ罪	—	—	—	—	—	—	—	—	—	—	—	—
強姦罪	6	6	1	1	4	—	1	1	—	—	9	9
普通賭博罪	136	136	21	21	12	12	15	15	56	56	20	20
常習賭博罪	19	19	—	—	2	2	2	2	85	85	—	—
礼拜所、墳墓ニ関スル罪	—	—	—	—	—	—	—	—	1	1	1	1
職權濫用罪	—	—	—	—	—	—	—	—	33	33	26	26
賄賂罪	—	—	—	—	—	—	—	—	6	6	31	31
殺人罪	2	1	4	4	4	4	6	6	11	11	3	4
えい兒罪	—	—	1	1	1	1	1	1	—	—	1	1
殺人未遂罪	4	4	1	1	3	3	3	3	12	12	5	5
殺人予備罪	—	—	—	—	—	—	—	—	2	2	—	—
自殺関與罪	—	—	—	—	—	—	—	—	2	2	—	—
傷害罪	20	20	23	23	32	31	42	41	64	64	78	90
傷害致死罪	1	1	4	3	1	1	5	5	1	1	—	—
單純暴行罪	1	1	1	1	—	—	1	1	4	4	22	22
業務上過失致死罪	13	13	7	7	11	11	18	18	20	20	6	6
過失傷害致死罪	—	—	1	1	—	—	6	6	2	2	2	2
遺棄罪	—	—	1	—	3	1	1	1	—	—	—	—
脅迫罪	2	2	—	1	3	3	4	4	4	4	6	6
略取リ誘かいノ罪	—	—	—	—	—	—	—	—	—	—	—	—
名譽に対する罪	—	—	—	—	1	1	1	1	1	1	3	3
信用並業務に対する罪	—	—	—	—	—	—	1	1	—	—	1	1
窃盜罪	2633	2236	2180	1269	4012	2224	4514	1526	5160	2333	5451	3493

罪種	年度 区分	19		20		21		22		23		24	
		發生	檢挙	發生	檢挙	發生	檢挙	發生	檢挙	發生	檢挙	發生	檢挙
強盜殺人罪		1	1	—	—	1	—	—	—	—	—	—	—
強盜傷人罪		—	—	—	—	3	3	3	2	3	2	5	6
強盜強姦罪		—	—	—	—	—	—	—	—	2	2	2	2
強盜並準強盜罪		—	—	3	—	10	7	30	26	20	13	22	20
詐欺並準詐欺罪		572	573	594	591	339	331	145	140	588	588	975	1056
背任罪		—	—	4	4	—	—	—	—	1	1	12	12
恐喝罪		35	35	24	24	17	18	118	130	154	164	74	75
横領罪		19	20	12	12	20	24	24	25	135	135	132	158
業務上ノ横領罪		128	128	78	78	30	30	7	7	9	9	83	104
占有離脱物横領罪		—	—	100	100	18	18	—	—	3	3	15	28
財物ニ関スル罪		97	97	190	190	227	227	473	473	442	442	243	342
賭博開帳罪		—	—	—	—	—	—	—	—	9	9	7	7
其ノ他毀棄罪		—	—	—	—	2	2	13	13	8	8	9	9
計		3709	3313	3266	2347	4775	2973	5473	2511	6886	4052	7370	5666

昭和22—24年經濟違反檢舉表

(市警察署)

法令別	年別 檢舉及送局 件数人員別	22		23		24		計	
		檢舉	送局	檢舉	送局	檢舉	送局	檢舉	送局
食糧管理法	件数	216	146	639	366	749	734	1,604	1,246
	人員	216	147	644	383	753	739	1,613	1,269
食糧緊急措置令	件数	31	31	12	12	3	3	46	46
	人員	32	32	12	12	3	3	47	47
物價統制令	件数	956	672	963	420	493	493	2,412	1,535
	人員	959	639	968	424	495	495	2,422	1,558
臨時物資需給調整法	件数	74	58	174	168	231	231	479	457
	人員	77	58	180	180	235	238	492	476
專賣法	件数	(323)	(323)	(26)	(26)	(29)	(6)	(375)	(355)
	人員	(323)	(323)	(26)	(26)	(26)	(6)	(375)	(355)
その他諸法令	件数	257	194	261	244	34	24	552	462
	人員	259	198	264	247	35	24	558	469
計	件数	1,534	1,051	2,049	1,210	1,510	1,485	5,093	3,746
	人員	1,543	1,074	2,068	1,246	1,521	1,499	5,132	3,819

專賣法違反は專賣局に事件移轉につき総合計に記上せず

警察取締營業者數 (昭和24年末現在)

料理店外

(市警察署)

種別	料理店	特料理店	キヤバ	ダホースル	ダ教習所	遊技場							合計
						麻雀	どう球	射的	パチンコ	卓球	ポケットゲーム	小計	
戸数	75	491	1	2	2	18	4	5	20	3	1	51	622

質屋古物商

(市警察署)

種別	質屋	古物商											合計		
		衣類	道具	古書	時計	銅鉄	自轉車	靴	写真機	蓄音機器	ミシン	電氣機械		自動車部分品	小計
戸数	176	196	4	—	55	47	101	30	7	—	—	—	4	444	620

昭和18—24年遺失物拾得物表

(市警察署)

年次	種別	失得別	件数	貨幣	物品		総金額
					物件点数	物件價格	
18	遺失	物	1,538	7,350.00	98	653.00	8,003.00
		得	426	7,225.57	1,273	1,300.05	8,525.62
19	遺失	物	1,896	8,250.00	173	2,713.00	10,963.00
		得	405	10,342.50	1,015	848.66	11,191.16
20	遺失	物	2,636	10,965.00	259	8,025.00	18,990.00
		得	392	16,871.97	610	1,124.25	17,996.22
21	遺失	物	2,556	17,210.00	160	4,563.32	21,773.32
		得	392	38,558.93	694	3,695.84	42,254.77
22	遺失	物	1,758	115,638.00	195	12,345.00	127,983.00
		得	415	52,726.92	1,227	32,982.19	85,709.11
23	遺失	物	2,097	128,256.00	181	112,635.35	240,891.35
		得	408	217,929.04	719	50,888.78	268,817.82
24	遺失	物	1,847	247,179.00	2,175	159,750.00	406,929.00
		得	473	269,289.64	1,513	125,004.10	394,293.74

昭和22—24年交通事故

(市警察署)

区分	年次	年次			区分	年次	年次		
		22	23	24			22	23	24
乗用自動車	件数	6	—	1	荷牛馬車	件数	1	3	1
	死者	2	—	—		死者	—	3	—
	傷者	4	—	1		傷者	1	1	1
貨物自動車	件数	20	7	6	荷車	件数	—	—	—
	死者	4	6	4		死者	—	—	—
	傷者	17	2	9		傷者	—	—	—
電車	件数	13	13	6	自轉車	件数	—	—	1
	死者	2	11	1		死者	—	—	—
	傷者	7	5	13		傷者	—	—	1
汽車	件数	2	1	—	其他	件数	—	1	—
	死者	—	1	—		死者	—	1	—
	傷者	1	—	—		傷者	—	—	—
バス	件数	—	4	—	計	件数	42	29	15
	死者	—	2	—		死者	8	24	5
	傷者	—	2	—		傷者	30	10	25
その他自動車	件数	—	—	—					
	死者	—	—	—					
	傷者	—	—	—					

3 消防

消防署機構表 (25~6~1)

(市消防署)

消防署	職 員									
	消防司令長	消防司令	消防司令補	消防士長	消防士	練習生	雇員	傭人	計	
本署	1	1	2	6	12	46	—	2	2	71
出張所	1	—	—	—	2	20	—	—	—	22
出張所	1	—	—	—	2	12	—	—	—	14
計	3	1	2	6	16	78	—	2	2	107

消防團 (25~6~1)

(市消防署)

消防團	團 員							
	團長	副團長	分團長	副分團長	部長	班長	團員	計
本部	1	1	2	—	—	—	—	5
分團	19	—	—	19	19	51	102	1,505
計	20	1	2	21	19	51	102	1,510

消 防 設 備 (25-6-1) (市消防署)									
区分	種別	自動車ポンプ	ガソリンポンプ	腕用ポンプ	火見櫓	報号器	警 鐘	器具置場	司令車
本 出 派 分 計	署	6	—	—	1	—	—	—	1
	張所	2	—	—	1	—	—	—	—
	出所	1	—	—	—	—	—	—	—
	分團	10	4	47	54	—	55	51	—
	計	19	4	47	56	—	55	51	1

消 防 水 利 (25-6-1) (市消防署)											
消 火 栓		公 設	私 設	海 水	河 水	池 水	井 水	プ ール	私 設 マンホール	下 水	そ の 他
公 設	私 設	貯水槽	貯水槽								
693	166	27	100	16	58	22	1	2	1	2	—

特 別 消 防 對 象 物 (25-6-1) (市消防署)																	
危険区域	賠償工場	占領軍舎	官公署	危険物貯蔵所	学校	病院	医院	百貨店	会社	工場	鉱山	興業場	ダンスホール	食堂料理店	マーケット	集團社宅	共同住宅
5	3	—	17	100	37	10	70	1	35	11	4	13	3	41	18	17	9

火 災 發 生 調									
昭和22—24年火災發生損害調 (市消防署)									
年度	件 数				損 害 家 屋				損 害 金 額 円
	大 火	中 火	小 火	計	焼失家屋数	類焼家屋数	計		
22	20	11	15	46	32	9	41	3,518,297	
23	17	9	10	36	23	12	35	11,478,040	
24	—	26	11	37	28	21	49	16,599,566	

昭和22—24年時刻別火災發生調 (市消防署)																									
年度	時刻																								計
	1	2	3	4	5	6	7	8	9	10	11	12	13	14	15	16	17	18	19	20	21	22	23	24	
22	1	2	—	2	—	2	2	2	1	1	2	4	4	1	3	1	5	1	3	3	2	2	2	1	47
23	2	2	1	—	3	—	—	—	3	3	1	2	2	3	2	2	1	1	—	2	2	3	2	—	37
24	1	1	2	1	3	—	1	—	2	2	5	1	4	2	2	2	1	1	2	—	1	1	1	1	37
計	4	5	3	3	6	2	3	2	6	6	8	7	10	6	7	5	7	3	5	5	5	6	5	2	121

昭和22—24年原因別火災調 (市消防署)																								
年度	原因別																							
	乾燥場	竈	取灰	焚火	七輪	ランプ	ロソク	燐寸	煙草吸殻	煙突過熱	煙突破損	煙突飛火	瓦 斯	漏 電	電氣コンロ	塗 料	その他油類	機械摩擦	自然發火	放 火	不 明	ろ 火	そ の 他	計
22	—	1	4	5	1	2	1	—	7	2	1	2	—	9	1	1	2	—	1	—	2	3	2	47
23	—	1	2	2	—	—	—	1	4	—	—	3	2	4	—	—	2	1	—	1	5	2	7	37
24	—	—	5	4	2	—	—	—	5	2	—	4	1	3	—	—	—	—	1	—	3	3	4	37
計	—	2	11	11	3	2	1	1	16	4	1	9	3	16	1	1	4	1	2	1	10	8	13	121
%	0	1.6	9.0	9.0	2.0	1.6	0.8	0.8	13.2	3.3	0.8	7.3	2.0	13.2	0.8	0.8	3.3	0.8	1.6	0.8	10	6.6	10.7	100

昭和22—24年火災覺知別 (市消防署)									
年度	区分								
	望 楼	火災専用電話	加入電話	警察電話	部民駐込	鎮 火 後 報 通	そ の 他	計	
22	2	13	1	21	—	1	10	—	46
23	3	6	5	23	1	2	—	—	37
24	4	9	9	17	—	—	2	—	37

第十編 教育·宗教

第十編 教育宗教

1 教 育

昭和21—24年學校調

(市統計係)

種別	年度	学校数	級数	教官数	学生生徒児童数		
					男	女	計
小学校	21	19	416	462	10,127	9,885	20,012
	22	19	430	484	10,956	10,843	21,799
	23	20	446	535	11,916	11,795	23,711
	24	21	494	613	12,246	12,041	24,287
中学校	21	—	—	—	—	—	—
	22	6	131	112	2,880	2,661	5,541
	23	9	246	174	4,377	3,955	8,332
	24	9	211	326	5,360	4,916	10,276
高等学校	21	8	126	225	3,827	1,640	5,467
	22	8	100	185	3,364	2,070	5,434
	23	8	84	187	2,832	1,738	4,570
	24	7	102	246	2,843	1,061	3,904

小 學 校 (昭24—7—1)

(市統計係)

区分 学校名	所 在 地	設立年月日	敷地坪数	教官数	学級数	兒 童 数		
						男	女	計
平原小学校	大牟田市平原町321	昭23—9—30	2,336	31	25	661	631	1,292
白川小学校	大字上白川	昭22—5—4	6,764	34	29	671	707	1,378
明治小学校	明治町2丁目29	明39—6—5	3,941	35	27	704	677	1,381
上官小学校	宮坂町1	大2—7—1	3,600	26	19	437	458	895
笹林小学校	笹林町26	明33—6—29	818	17	13	316	278	594
不知火小学校	不知火町2丁目41	大11—3—31	3,918	19	15	402	394	796
中友小学校	中友町26	昭24—4—1	4,702	27	21	523	511	1,034
大正小学校	大正町5丁目17	昭21—3—31	6,254	35	27	651	667	1,318
諏訪小学校	諏訪町1丁目	昭20—4—1	6,500	28	21	487	474	961
川尻小学校	天領町1丁目145		2,611	23	18	461	448	909
三川小学校	加納上屋敷町	昭9—	3,871	31	26	633	644	1,277
三里小学校	三里町1丁目715	明45—3—31	1,165	40	33	755	799	1,554
駿馬南小学校	西米生160	明45—4—1	5,217	35	33	819	828	1,647
駿馬北小学校	川尻117	明25—4—	2,125	38	31	813	749	1,562
笹原小学校	西米生1110	昭20—4—1	3,500	36	30	685	714	1,399
玉川小学校	大字櫛野	明25—10—8	4,516	21	16	394	423	817
三池小学校	大字新町280	明33—5	3,737	40	33	888	873	1,761
銀水小学校	大字田隈233	明9—8—1	3,662	33	27	741	643	1,384
手鎌小学校	大字唐船字丁地394	明12—6—12	4,088	29	24	588	541	1,129
倉永小学校	大字倉永1335	明12—5—7	2,834	17	13	332	306	638
上内小学校	大字上内1575	大2—8—	1,611	18	13	285	276	561
計	21		77,770	613	494	12,246	12,041	24,287

中 學 校 (昭24—7—1)

(市統計係)

区分 学校名	所 在 地	設立年月日	敷地坪数	教官数	学級数	兒 童 数		
						男	女	計
白光中学校	大牟田市糠黒町30	昭22.4.1	8,226	35	23	584	579	1,163
松原中学校	大正町5丁目27	〃	6,034	38	24	632	583	1,215
右京中学校	右京町1	〃	3,750	50	31	819	712	1,531
船津中学校	船津町185	〃	8,289	38	24	612	551	1,163
米生中学校	大字東米生2963	〃	8,036	39	26	673	600	1,273
勝立中学校	大字西米生1780	〃	7,766	29	19	489	394	883
歷木中学校	大字歷木1150	〃	7,157	42	28	701	677	1,378
橋中学校	大字橋577	〃	5,230	29	18	434	425	859
甘木中学校	大字甘木876	〃	8,141	26	18	416	395	811
計	9	〃	62,629	326	211	5,360	4,916	10,276

高等學校 (昭24—7—1)

(市統計係)

区分 学校名	所在地	公私別	設立年月日	敷地坪数	教官数	学級数	学生数
三池高等学校	大牟田市大字草木1020	公	大 6. 2. 14	10.793	普通 51 12	普通 22 5	普通 1,066 105
大牟田南高等学校	大字川尻19	商	昭 2. 3. 9	7.418 (5.661)	普通 41 14	普通 18 9	普通 797 318
三池北高等学校	大字吉野1407	商	明 40. 6. 24	8.144	24	普通 7 2	普通 219 48
三池工業高等学校	上官町4丁目77	私	明 11. 4. 1	14.048	36	12	446
大牟田北高等学校	大字甘木109	公	大 1. 11. 28	2.400	22	10	440
不知火高等学校	上官町1丁目	私	大 3. 5. 1	3.200	24	5	159
大牟田工業高等学校	大字草木	商	大 9. 10. 1	10.690	22	12	306
計	7			62.354	246	普通 86 16	普通 3,433 471

昭和18—24年學令兒童調

(市教育課)

区分	年度	18	19	20	21	22	23	24
就学	男	2,129	2,067	1,715	1,716	2,201	2,338	2,146
	女	2,085	2,146	1,725	1,653	2,084	2,284	2,050
	計	4,214	4,213	3,440	3,369	4,285	4,622	4,196
不就学	男	43	43	33	23	23	23	29
	女	38	39	44	38	21	15	21
	計	81	87	77	61	44	38	50

昭和24年度計測検査平均表

(縣統計課)

		7才	8才	9才	10才	11才	12才	13才	14才	15才	16才	17才
身長 (cm)	男	108.4 (108.1)	113.4 (112.7)	118.4 (117.3)	121.9 (121.5)	126.6 (125.0)	130.5 (130.0)	135.1 (134.9)	138.2 (139.2)	141.6 (144.9)	145.6 (146.8)	147.9 (149.7)
	女	107.7 (107.3)	112.6 (112.0)	117.0 (116.5)	121.7 (120.9)	126.3 (125.5)	131.3 (129.9)	135.5 (136.1)	140.1 (140.7)	144.1 (145.2)	145.2 (146.6)	147.8 (148.3)
体重 (kg)	男	18.7 (18.4)	20.2 (20.2)	22.1 (22.0)	23.9 (23.9)	26.5 (25.9)	28.0 (28.0)	31.6 (30.8)	32.5 (33.7)	36.9 (37.9)	39.1 (39.5)	40.5 (40.7)
	女	17.9 (17.8)	19.6 (19.5)	21.5 (21.3)	23.3 (23.2)	26.3 (25.6)	28.1 (28.1)	31.6 (31.9)	34.7 (35.3)	38.3 (39.5)	39.3 (40.8)	40.2 (41.3)
胸囲 (cm)	男	56.3 (56.2)	57.9 (57.3)	59.7 (59.5)	61.3 (61.2)	63.1 (63.2)	64.5 (64.7)	66.1 (66.6)	67.8 (68.5)	70.7 (71.6)	71.6 (72.9)	73.0 (73.9)
	女	55.0 (54.6)	56.1 (56.2)	57.9 (57.9)	59.4 (59.4)	61.8 (61.4)	63.7 (63.2)	64.6 (66.0)	68.0 (69.0)	71.4 (72.3)	72.6 (73.2)	73.3 (74.3)
坐高 (cm)	男	62.1 (61.9)	64.3 (63.8)	66.7 (64.9)	68.9 (68.1)	70.4 (70.1)	71.8 (71.6)	73.8 (73.5)	75.4 (75.7)	78.7 (78.9)	80.4 (80.0)	81.0 (81.2)
	女	61.7 (61.5)	63.9 (63.7)	66.2 (65.8)	67.4 (67.9)	70.4 (69.9)	72.3 (72.1)	74.8 (74.8)	77.2 (77.3)	79.1 (79.9)	80.9 (81.0)	80.0 (80.7)

()の中は福岡縣平均

2 宗 教

神 社

(市教育課)

(元) 区分	縣社	村社	郷社	無格社	境外無格社	境内神社	計
神社数	1	43	2	81	1	33	161
信徒数	7,864	10,403	1,467	11,687	22	65	31,508

寺 院 (25—5—31) (市統計係)												
	眞宗木辺派	眞宗大谷派	眞宗本願寺派	黄ばく宗	曹洞宗	眞言宗	日蓮宗	淨土宗	天台宗	計		
寺院数	(1) 5	(5) 20	(2) 7	7	5	(2) 4	(2) 1	3	1	(12) 53		
檀家数	(300) 735	(710) 3,138	(280) 1,306	205	317	(130) 120	(241) 120	300	11	(1,661) 31,508		
信徒数	—	(380) 200	85	30	—	—	100	30	—	(380) 445		
()の数字は教会説教場等												
教 會												
名 称	金光教	天理教	神理教	大成教	御岳教	扶桑教	P C L	キリスト教				
教会数	3	16	3	3	3	1	1	6				
3 圖 書 館												
名 称	場 所				藏 書 数	創 立 年 月 日	館 員					
大牟田市立図書館	大牟田市有明町52				4,500册	昭和24—9—1	5人					
昭 和 24 年 度 男 女 別 閱 覧 者												
月別	4	5	6	7	8	9	10	11	12	1	2	3
男女別												
男						1,003	2,681	2,336	1,912	1,917	2,195	981
女						141	607	783	396	353	677	417
計						1,144	3,288	3,111	2,308	2,270	2,872	1,393

第十一編 厚生・労働・住宅

第十一編 厚生・労働・住宅

1 社会事業

社会事業施設

(市社会課)

名称	所在地	施設内容	設立年月日	現在收容人員	組織
母子寮	小浜町44	扶養者ノナキ母子	昭15.4.1	63	市営
延命寮	同上	孤独の老者	〃	20	〃
保育所	鳥塚町	2才以上就学迄の子	一	90	〃

授産状況

名称	所在地	職員数	作業人員			備考
			男	女	計	
大牟田市共同作業所	大牟田市有明町	4	—	30	30	ミシン41台
和洋裁部	〃 小浜町	1	14	4	18	
同上竹工部		5	14	34	48	

生活保護法ニヨル取扱調

(市社会課)

年度	生活保護			行旅病人				備考
	受給戸数	受給人員	金額	救護者	病人	変死	退去旅費給興者	
21	月延 4,378	月延 13,374	908,224円	23	8	15	—	4月ヨリ12月迄ノ分
22	11,287	36,660	5,276,224	24	13	11	53	
23	8,100	13,940	3,452,937	28	19	9	87	
24	4,293	11,847	8,428,824	1	3	8	201	

市営住宅一覽表 (25~7~1)

(市社会課)

年度	戦災住宅		庶民住宅		賃貸住宅		無縁故者住宅		計戸
	戸数	家賃	戸数	家賃	戸数	家賃	戸数	家賃	
21	394	25							394
22	394	50	360	上級 240 下級 120					754
23	394	50	360	〃	60	500			814
24	394	90	360	上 300 下 200	120	500			934
25	395	90	360	〃	180	500	27	予定 100	962

註 庶民住宅の上級は 独立便所 独立炊事場付 〃 下級は 共同便所 共同炊事場付

戦災者復員者等調

(市社会課)

年別	20	21	22	23	24	計
復員者数	5,695	1,900	987	359	165	9,106
引揚者数	—	12,303	4,265	1,411	26	18,005
計	5,695	14,203	5,252	1,770	191	27,111
戦死者	—	—	—	4,149	4,222	8,371
傷病者	—	—	—	373	374	747
未復員者	—	—	—	357	313	670

2 醫 療

醫師分布状況 (25,7.1)

(市診療所)

校 区 別	医 師					計	歯 科 医 師					計	一人当 世 帯	一人当 人 口
	衛生 指導	診療所 開設者	病院 勤務	診療 その他	その他		診療所 開設者	病院 勤務	診療 その他	その他				
白	川	—	5	5	—	10	243	1,119	6	—	—	6	404	1,698
平	原	—	6	—	—	6	364	1,670	3	—	—	3	728	3,335
笹	林	3	10	17	—	30	43	179	7	4	—	11	11	488
明	治	—	5	2	—	7	330	1,520	4	—	—	4	579	2,665
中	友	—	13	1	—	14	149	680	6	—	—	6	347	1,589
大	正	—	2	2	—	4	567	2,582	5	—	—	5	454	2,068
上	官	—	4	3	—	7	234	1,520	4	—	—	4	409	1,841
不	火	知	3	4	5	12	112	505	5	1	—	6	223	1,009
三	川	—	7	1	—	8	299	1,357	1	1	—	2	1,194	5,428
川	尻	—	4	23	—	27	54	247	3	—	—	3	484	2,227
三	里	—	7	1	—	8	468	1,520	3	—	—	3	1,247	4,060
課	訪	—	—	1	—	1	1,584	7,454	—	—	—	—	—	—
倉	永	—	4	4	—	8	117	620	—	—	—	—	—	—
手	鎌	—	3	1	—	4	444	2,201	—	—	—	—	—	—
上	内	—	1	—	—	1	720	4,042	—	—	—	—	—	—
銀	水	—	5	7	—	12	180	890	2	—	—	2	1,079	5,366
三	池	—	3	2	—	5	516	2,570	2	—	—	2	1,291	6,432
駿	北	馬	—	4	—	4	667	3,120	5	—	—	5	535	2,495
駿	南	—	5	5	—	10	215	1,049	1	—	—	1	2,145	10,439
笠	原	—	—	7	—	7	318	1,545	—	—	—	—	—	—
笠	川	—	3	—	—	3	415	2,110	2	—	—	2	623	3,166
玉	計	—	6	95	87	188	213	1,180	59	6	—	65	616	2,940

病 院 調 査 (昭25.7.1)

(市統計係)

病 院 名	所 在 地	院 長 名	設 立 年 月 日	官 公 私 別	専 門 科 名	収 容 能 力	医 師	看 護 婦 人	其 他	計
大 牟 田 市 立 病 院	宝 塚 町 2 丁 目 86	緒 方 盛 雄	昭 12. 6. —	公	内、外、耳鼻、咽喉、産婦人科 レントゲン	20	2	13	14	(?)
若 宮 病 院	若 宮 町 105	代 理 黒 木 都 夫	昭 7. 5. —	公	法 定 傳 染 病	69	1	3	6	10
済 生 会 大 牟 田 病 院	大 字 田 隈 810	重 藤 武 夫	昭 8. 3. 27	公	歯 科 以 外 全 科	58	3	18	13	34
國 立 療 養 所 銀 水 園	大 字 橋 1044	長 岡 研 二	昭 19. 5. 1	官	結 核	180	3	25	40	68
村 尾 産 婦 人 科 病 院	古 町 25	村 岡 信 逸	昭 2. 3. 25	私	産 婦 人 科	20	2	4	2	8
三 池 飲 業 所 医 院 (綜合)	山 上 町 7	源 龍 眼	明 22. 3. —	私	綜 合	237	52	122	289	463

() 内ハ薬剤師

昭和24年度市立病院患者取扱数

(市立病院)

種 別	内 科		外 科		婦 人 科		耳 鼻 科		計
	外 來 患 者	入 院 患 者	外 來 患 者	入 院 患 者	外 來 患 者	入 院 患 者	外 來 患 者	入 院 患 者	
4	1,359	59	431	136	217	10	980	1	3,193
5	1,278	21	483	126	228	18	715	25	2,894
6	1,520	6	624	85	265	32	658	49	3,239
7	1,524	0	558	33	196	33	1,041	29	3,414
8	1,706	0	713	154	185	39	920	1	3,718
9	1,858	1	780	105	233	44	327	0	3,348
10	1,528	0	516	75	210	16	—	—	2,345
11	1,172	0	428	130	225	6	—	—	1,961
12	1,044	1	350	96	165	15	—	—	1,671
1	1,004	0	303	77	114	40	—	—	1,538
2	998	30	461	100	196	14	—	—	1,799
4	953	6	432	92	171	43	—	—	1,697
計	15,944	124	6,079	1,209	2,405	310	—	—	30,817

但 耳鼻科十月ヨリ休診

昭和24年法定傳染病月別 發生死亡數

(市診療所)

病類別	月 別												計	
	1	2	3	4	5	6	7	8	9	10	11	12		
赤 痢	發生	—	—	—	—	—	3	10	5	3	—	—	1	22
	死亡	—	—	—	—	—	2	6	2	1	—	—	—	11
腸チフス	發生	2	—	—	—	—	—	3	—	2	—	—	2	9
	死亡	—	—	—	—	—	—	2	—	—	—	—	1	3
バラチフス	發生	1	1	—	1	—	—	1	—	—	3	—	—	7
	死亡	—	—	—	—	—	—	—	—	—	—	—	—	0
デフテリヤ	發生	6	6	5	1	4	—	1	—	—	2	2	14	41
	死亡	1	1	—	—	—	—	—	—	—	—	—	2	4
痘 瘡	發生	—	—	—	1	2	—	—	—	—	—	—	—	3
	死亡	—	—	—	—	—	—	—	—	—	—	—	—	0
日本腦炎	發生	—	—	—	—	—	—	—	—	(5)	—	—	—	(5)
	死亡	—	—	—	—	—	—	—	—	(2)	—	—	—	(2)
流 腦	發生	—	—	—	—	—	1	—	—	1	—	—	—	2
	死亡	—	—	—	—	—	—	—	—	—	—	—	—	0
猩紅熱	發生	—	—	—	—	1	—	—	—	—	—	—	—	1
	死亡	—	—	—	—	—	—	—	—	—	—	—	—	0
計	發生	9	7	5	3	7	4	15	5	6(5)	5	2	17	85(5)
	死亡	1	1	0	0	0	2	8	2	1(2)	0	0	3	18(2)

昭和24年性病患者(發生轉歸)狀況

月 別

(市保健所)

病 種 別 月 別	梅 毒		淋 病		軟 性 下 疳		第 四 性 病		合 計		
	男	女	男	女	男	女	男	女	男	女	計
	1	47	14	57	21	7	1	—	—	111	36
2	29	17	42	28	3	4	—	—	74	49	123
3	34	26	71	38	8	4	—	—	113	68	181
4	55	21	89	35	6	6	1	—	151	62	213
5	99	17	101	27	12	1	—	—	212	45	257
6	90	23	112	24	14	3	—	—	216	50	266
7	91	17	93	25	10	2	1	—	195	44	239
8	54	21	48	30	9	2	—	—	111	53	164
9	57	42	87	26	0	2	—	—	144	70	214
10	68	18	84	34	3	3	—	—	155	55	210
11	71	18	70	34	8	3	1	—	150	55	205
12	47	15	51	31	6	1	—	—	104	47	151
計	742	249	905	353	86	32	3	—	1,736	634	2,370

昭和24年性病患者發生狀況年報

(大牟田保健所前内の分)

病 類 別	淋 病		梅 毒		軟 性 下 疳		第 四 性 病		小 計		合 計	備 考
	男	女	男	女	男	女	男	女	男	女		
患者總數	742	249	905	353	86	32	3	0	1,736	634	2,370	
10才以下	7	8	27	22	0	0	0	0	43	30	64	
11 ~ 15	0	2	2	3	0	0	0	0	2	5	7	
16 ~ 20	87	73	81	43	13	10	0	0	181	126	307	
21 ~ 25	351	111	379	118	53	14	2	0	786	242	1,028	
26 ~ 30	151	37	199	71	14	6	1	0	371	114	485	
31 ~ 35	64	10	81	40	3	2	0	0	148	52	200	
36 ~ 40	39	8	51	21	2	0	0	0	92	29	121	
41 ~ 45	23	0	38	11	0	0	0	0	61	11	72	
46 ~ 50	8	0	20	11	1	0	0	0	29	11	40	
51 ~ 55	2	0	10	7	0	0	0	0	12	7	19	
56 ~ 60	1	0	9	5	0	0	0	0	10	5	15	
60才以上	2	1	7	1	0	0	0	0	9	2	11	

昭和24年中死亡者原因調(大牟田保健所調)

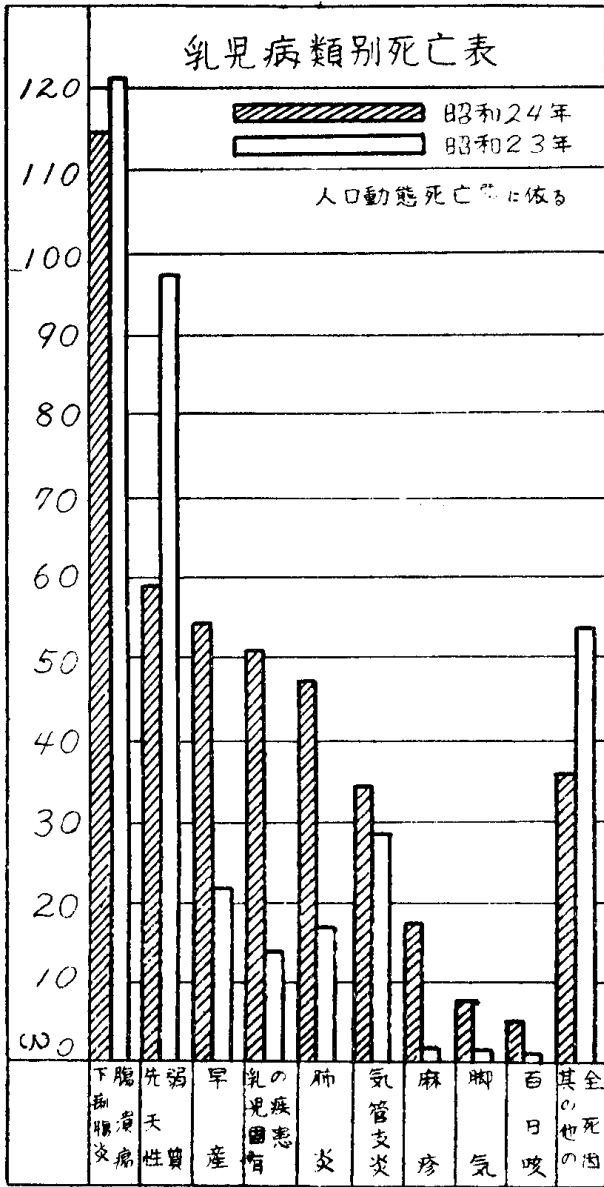

昭和24年月別結核患者発生死亡

(市保健所)

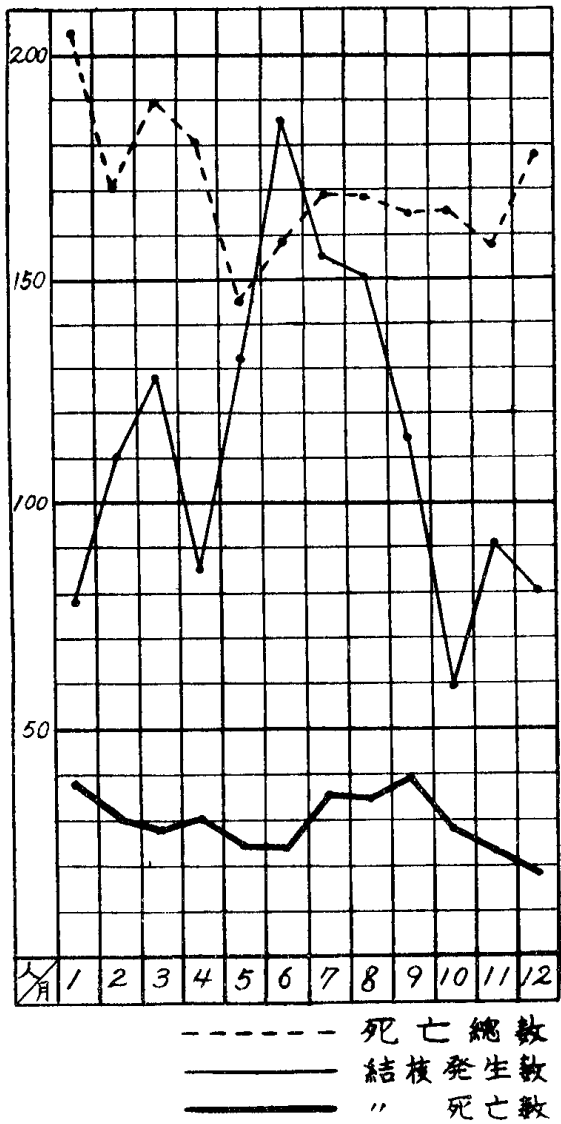

昭和24年結核患者発生死亡数

月別性別

(市保健所)

区分 月別	男				女				計			
	発 生	死 亡	死亡総数	同比率	発 生	死 亡	死亡総数	同比率	発 生	死 亡	死亡総数	同比率
1	32	20	104	19.2	45	17	101	16.8	77	37	205	18.0
2	73	18	99	18.1	37	14	73	19.1	110	32	172	18.6
3	79	15	93	16.1	48	13	96	13.5	127	28	189	14.8
4	41	18	83	21.6	43	13	98	13.3	84	31	181	17.1
5	82	15	84	17.9	50	10	60	16.7	132	25	144	17.3
6	95	13	81	16.0	91	11	76	14.5	186	24	157	15.2
7	100	22	98	22.4	56	13	71	18.3	156	35	169	20.7
8	90	23	91	25.3	61	12	77	15.6	151	35	163	20.8
9	80	27	94	28.7	34	12	70	17.1	114	39	164	23.7
10	36	19	101	18.8	23	10	63	15.9	59	29	164	17.6
11	58	14	84	16.7	32	11	73	15.1	90	25	157	15.9
12	57	11	89	12.4	23	8	83	9.6	80	19	172	11.0
計	823	215	1,101	19.5	543	144	941	15.3	1,366	359	2,042	17.6

		年 令 別													(市保健所)
区分	年令別	0~4	5~9	10~14	15~19	20~24	25~29	30~34	35~39	40~44	45~49	50~54	55~56	60以上	計
男	発生	20	23	20	54	139	160	104	91	56	44	48	21	27	807
	死亡	12	4	3	16	38	24	24	22	19	14	15	17	12	215
女	発生	8	24	20	57	124	113	68	42	23	11	13	14	16	533
	死亡	13	5	0	17	28	31	17	12	5	4	6	3	3	144
計	発生	28	47	40	111	263	273	172	133	79	55	61	35	43	1,340
	死亡	25	9	3	33	66	55	41	34	24	18	21	15	15	359
比率	発生	2.1	3.5	3.0	8.3	19.7	20.5	12.8	9.9	5.6	4.2	4.6	2.6	3.2	100
	死亡	6.9	2.5	0.8	9.2	18.3	15.3	11.4	9.7	6.7	5.0	5.8	4.2	4.2	100

◇註 発生数ハ年令不詳ノモノ26名(男21・女6)ヲ含マス

		昭和24年主要病種別死亡數														(市保健所)
区分	全結核	F病 2才 未満	腹炎 2才 以上	癌及惡 性腫瘍	頭蓋内血 管の損傷	氣管 支炎	肺炎	腎炎	先天性 弱質	早産	老衰	不慮の 傷	心臓性 害疾	胃潰瘍	其他の 全死因	經計
男	214	111	39	79	77	50	59	29	29	33	41	83	38	29	192	1,103
女	145	88	52	73	53	54	50	48	31	22	81	30	49	9	156	941
計	359	199	91	152	130	104	109	77	60	55	122	113	87	38	348	2,044
比率	17.5	4.5	6.4	5.3	2.9	6.0	4.3	9.7	7.4	5.1	3.8	2.7	5.5	1.9	17.0	100

3 勞 働

昭和21~25年職業紹介狀況

(公共職業安定所)

区分 年別	求 人			求 職			就 職			求職ニ対スル就職歩合		
	男	女	計	男	女	計	男	女	計	男	女	計
21	8,719	1,391	10,110	7,438	1,081	8,519	4,351	392	4,743	58.5	36.3	55.7
22	8,161	1,137	9,298	7,477	594	8,071	5,696	236	5,932	76.2	39.7	73.5
23	4,933	1,306	6,239	4,270	1,088	5,358	2,990	620	3,610	70.0	57.0	67.4
24	5,730	1,689	7,419	8,515	3,730	12,245	5,340	1,182	6,522	62.7	31.7	53.3
25	1,417 (100,697)	1,386 (83,112)	2,803 (183,809)	8,522 (9,030)	4,344 (7,417)	13,466 (16,447)	937 (100,705)	856 (83,090)	1,793 (183,795)	10.9 ()	17.7 内ハ	12.3 日雇延數

昭和二十四年度職業紹介狀況表

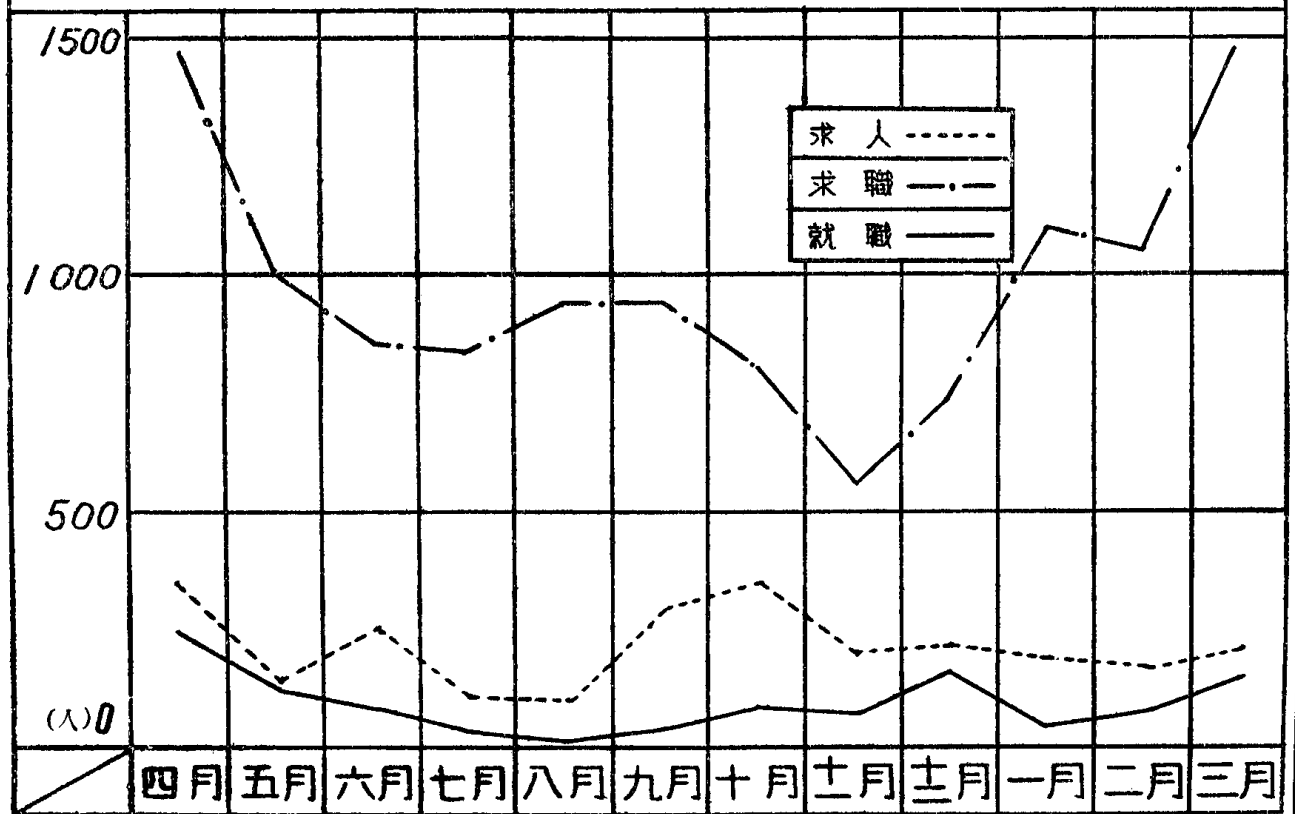

昭和24年度月別職業紹介状況

月別求人、求職、就職

(公共職業安定所)

区分 月別	求 人			求 職			就 職			求職ニ対スル就職歩合		
	男	女	計	男	女	計	男	女	計	男	女	計
24~4	199	154	353	1,070	407	1,477	140	107	247	13.1	26.3	16.7
5	86	70	156	640	362	1,002	94	46	140	14.7	12.7	13.9
6	137	125	262	485	363	848	47	57	104	9.7	15.7	12.2
7	48	75	123	575	262	837	18	13	31	3.1	4.9	3.7
8	47	57	104	676	255	931	10	8	18	1.5	3.1	1.9
9	169	115	284	621	310	931	20	15	35	3.2	4.8	3.7
10	216	130	346	503	311	814	65	37	102	12.9	11.2	12.5
11	130	75	205	333	212	545	35	48	83	10.5	22.1	15.2
12	48	161	209	280	456	736	35	150	185	12.5	32.8	25.1
25~1	82	117	199	630	462	1,092	18	16	34	2.8	3.4	3.1
2	81	98	179	724	323	1,047	50	34	84	6.9	10.5	8.0
3	114	105	219	1,007	474	1,481	90	75	165	8.9	15.8	11.1
計	1,357	1,282	2,639	7,544	4,197	11,741	622	606	1,228	8.2	14.4	10.4

日 雇 勞 務 者

区分 月別	求 人			求 職			就 職			求職ニ対スル就職歩合		
	男	女	計	男	女	計	男	女	計	男	女	計
昭24~10	146	90	236	272	54	326	106	42	148	38.9	77.7	45.3
11	1,668	142	1,810	1,758	173	1,931	1,629	136	1,765	92.6	78.6	91.4
12	2,077	317	2,394	2,092	731	2,823	2,105	333	2,438	100.6	45.5	86.3
昭25 1	2,990	1,023	4,013	5,403	1,781	7,184	2,996	1,023	4,019	55.4	57.4	5.9
2	4,407	2,541	6,948	10,827	7,040	17,867	4,412	2,540	6,952	40.7	36.0	38.9
3	6,077	3,996	10,073	14,231	12,448	26,679	6,093	3,996	10,089	42.8	32.1	37.8
計	17,365	8,109	25,474	34,583	12,227	56,810	17,341	8,070	25,411	50.1	36.3	44.7

昭和24年度産業分類別就職者數 但シ日雇勞務者ヲ含マズ (公共職業安定所)

区 分	月 別	月 別												計
		4	5	6	7	8	9	10	11	12	1	2	3	
農 業	男	1	1	4	—	—	—	—	1	1	—	—	1	9
	女	—	—	—	—	—	1	2	2	2	1	—	—	8
	計	1	1	4	—	—	1	2	3	3	1	—	—	17
林 業	男	—	—	—	—	—	—	—	—	—	—	—	—	—
	女	—	—	—	—	—	—	—	—	—	—	—	—	—
	計	—	—	—	—	—	—	—	—	—	—	—	—	—
水 産 業	男	—	—	—	—	—	—	—	—	—	—	—	1	1
	女	—	—	—	—	—	—	—	—	—	—	—	—	—
	計	—	—	—	—	—	—	—	—	—	—	—	—	—
鉱 業	男	1	2	—	—	1	—	—	—	—	—	—	1	5
	女	8	—	—	—	—	—	—	—	—	—	—	—	8
	計	9	2	—	—	1	—	—	—	—	—	—	—	13
建設工業	男	—	24	10	2	3	—	9	8	4	3	—	11	74
	女	1	6	5	—	2	—	1	7	6	1	—	5	34
	計	1	30	15	2	5	—	10	15	10	4	—	16	108
製造工業	男	23	45	16	12	3	4	28	13	16	8	27	37	232
	女	52	12	21	4	1	2	6	10	119	5	14	21	267
	計	75	57	37	16	4	6	34	23	135	13	41	58	499
瓦斯、電氣、機械	男	—	2	—	1	—	—	6	1	3	—	3	6	22
	女	—	—	—	—	—	—	—	—	4	—	—	2	6
	計	—	2	—	1	—	—	6	1	7	—	3	8	28
商 業	男	19	12	11	—	2	3	8	7	4	4	2	15	87
	女	18	17	15	7	4	2	6	11	7	6	4	28	125
	計	37	29	26	7	6	5	14	18	11	10	6	43	212
金 融 業	男	1	5	3	—	—	—	1	—	2	—	—	6	18
	女	—	4	3	1	—	—	1	3	3	—	—	2	17
	計	1	9	6	1	—	—	2	3	5	—	—	8	35
運輸通信業	男	—	—	—	1	—	13	10	1	—	3	—	5	33
	女	—	—	—	—	—	—	1	1	1	—	—	—	3
	計	—	—	—	1	—	13	11	2	1	3	—	5	36

区 分	月 別												計
	4	5	6	7	8	9	10	11	12	1	2	3	
サ ー ビ ス 業	—	—	—	—	—	—	2	—	4	—	16	2	24
	6	3	6	1	—	2	6	3	1	2	5	10	45
自 由 業	93	1	2	1	1	—	—	2	1	—	1	—	102
	21	2	6	—	1	8	13	10	6	1	5	6	79
公 務 團 体	114	3	8	1	2	8	13	12	7	1	6	6	181
	2	2	—	1	—	—	1	2	—	—	1	3	12
其 の 他	1	2	—	—	—	—	—	—	—	—	6	—	12
	3	4	1	1	—	—	2	3	—	—	7	3	24
計	—	—	1	—	—	—	—	—	—	—	—	2	3
	—	—	1	—	—	—	—	—	1	—	—	1	2
計	140	94	47	18	10	20	65	35	35	18	50	90	622
	107	46	57	13	8	15	37	48	150	16	34	75	606
	247	140	104	31	18	35	102	83	185	34	84	165	1.228

勞 働 組 合 調 査 (昭25~7) (勞政事務所)

産 業 別	組 合 数	組 合 員 数			備 考
		男	女	計	
國 家 公 務	5	247	91	338	
地 方 公 務	10	2,323	1,216	3,539	
石 炭 採 業	2	25,486	2,070	27,556	
金 屬 工 業	1	1,207	233	1,440	
機 械 器 具 工 業	1	46	9	55	
化 学 工 業	7	12,976	1,571	14,547	
電 氣 ガ ス 事 業	5	598	203	801	
土 木 建 築 業	3	425	415	840	
運 送 業	3	250	138	388	
製 造 業	5	137	92	229	
商 團	3	43	88	131	
計	48	43,964	6,216	50,180	

勞 働 組 合 連 合 團 体

名 称	所 在 地	参加組合数	組 合 人 員
大牟田地方官公署労働組合協議会	大牟田市不知火町一丁目	13	2,417
大牟田地方労働組合会議	有明町	25	13,698
大牟田教職員組合	不知火町	3	1,129
計		41	17,244

勞 働 争 議 發 生 件 数 (昭和24.1~昭25.3) (勞政事務所)

要求項目	産業種類別	公 務	石 炭 採 業	金 屬 工 業	機 械 器 具 業	化 学 工 業	ガ ス 水 電 道	土 木 建 築	金 融 業	商 業	通 信 業	教 育	運 送 業 其 他	計
		月 別	24	—	—	3	—	—	—	—	—	—	—	
	5	—	4	1	—	—	—	—	—	—	—	—	1	6
	8	—	—	—	—	—	1	—	—	—	—	—	—	1
	11	—	—	—	—	—	1	—	—	—	—	—	—	1
	25	—	4	—	—	1	1	—	—	—	—	—	—	6
	計	—	8	4	—	1	3	—	—	—	—	—	1	17
要求項目別 (延件数)	賃 金 増 額	—	7	1	—	1	1	—	—	—	—	—	—	10
	勞 働 協 約 締 結	—	4	3	—	1	—	—	—	—	—	—	—	8
	賃 金 ベ ー ス 維 持	—	4	3	—	—	—	—	—	—	—	—	1	8
	事 業 再 開	—	—	—	—	—	—	—	—	—	—	—	1	1
	退 職 金 制 度 改 正	—	—	3	—	—	1	—	—	—	—	—	—	4
	生 活 補 給 金 要 求	—	—	—	—	—	1	—	—	—	—	—	—	2
	電 氣 事 業 分 断 対 抗	—	—	—	—	—	—	1	—	—	—	—	—	1
	結 婚 資 金 要 求	—	—	3	—	—	—	—	—	—	—	—	—	3
計	—	15	13	—	—	3	4	—	—	—	—	2	87	

4 住 宅

居住々宅調 (23~8~1住宅調査)

(市統計係)

区 分	大 牟 田 市		内 訳				
			旧 市 内		新 市 内		
居住々宅総数(戸)	30,951	%	17,107	%	13,404	%	
種 類 {	専用住宅(戸)	28,281	91.4	15,368	89.8	12,913	96.3
	併用住宅(戸)	2,670	8.6	2,179	10.2	491	3.7
所有区分 {	持家(%)	13,013	42.0	6,701	38.2	6,312	47.1
	借家(%)	8,035	26.0	5,921	33.7	2,114	15.8
	給與家屋(%)	9,903	32.0	4,925	28.1	4,978	37.1
建築時期 {	戦前(%)	20,923	67.6	11,050	63.0	9,873	73.7
	戦時(%)	2,965	9.6	759	4.5	2,170	16.2
	戦後(%)	7,063	22.8	5,702	32.5	1,361	10.1
居住人員 {	総人口(人)	179,687		100,987		78,700	
	居住人員(%)	173,238	96.4	96,676	95.7	76,532	97.2
	其の他の人員(%)	6,479	3.6	4,311	4.3	216	2.8
	一戸当居住人員(%)	5.60		5.51		5.71	
壘 敷 {	総数(枚)	406,122.0	—	24,857.5	—	213,264.5	—
	一戸当壘敷数(%)	14.87	—	14.07	—	15.91	—
	一人当平均(%)	2.66	—	2.55	—	2.79	—
戦後建築住宅の所有区分 {	持家(戸)	3,479	49.3	2,349	50.0	630	46.3
	借家(%)	1,681	23.8	1,596	28.0	85	6.2
	給與住宅(%)	1,903	26.9	1,257	22.0	646	47.5

第十二編 戰災及建設

第十二編 戦災及建設

1 戦災被害

戦災被害状況

空襲年月日	罹災地域	罹災戸数	罹災人口	死傷数
1. 昭 19. 11. 25	市内東北部工場地帯	33戸	182人	33人
2. 夕 20. 6. 18	市街中心地帯	2,551	12,700	360
3. 夕 20. 7. 27	夕	8,230	41,088	867
4. 夕 20. 8. 7	工場地帯	245	1,320	23
5. 夕 20. 8. 8	市内東北部一部	23	120	8
合計		11,082	55,410	1,291
大牟田市総面積 72平方軒 (22,000,000坪) 罹災面積 1,222,000坪				
人 数				
戦災前の人口		179,574人 (昭和19.2.22)		
強制疎開による疎開人口		8,320人 (夕 19.5.—)		
死傷者	戦災死者数	815人		
	重傷者数	235人		
	軽傷者数	53人		
	行方不明 仮埋葬者其他	(一)		
終戦時の人口		127,677人		
建 物				
戦災前の建物数		36,293戸 (昭和19.2.22)		
強制疎開による疎開建物数		664		
被害別	全壊	117戸	} 8,635	
	半壊	155戸		
	全焼	7,376戸		
	半焼	487戸		
	其他	(一)		
終戦時残存建物数		26,091 (不詳)		
公園緑地施設				
公園名	被害状況	公園名	被害状況	
延命公園	樹木300本焼失, 管理事務所一棟全焼	本町公園	800坪全焼	
笹林公園	監視人住宅 44.42坪全焼	横須公園	1,500坪全焼	
道路施設 橋梁被害				
区 別	鉄筋コンクリート橋	木 橋	計	
貫徹孔	1	—	1	
焼失	—	1	1	
計	1	1	2	
河川施設被害				
種 別	被害状況	箇所		
河岸堤防	焼夷弾落下のため護岸欠壊	1		
水差	—	—		
在來下水	附近家屋焼失のため	2		
排水	焼夷弾落下のため破壊	5		
	焼夷弾落下のため焼失	1		

2 復 興

戦災復興都市計画事業一覽(五ヶ年計画)

(市区畫整理課)

事業名	事業量	主なる工種
土地区畫整理事業	425,000坪	街路整地・公園整地・宅地整地・建物移轉・墓地移轉等
街路事業	36,032 m	駅裏線・駅前線・大正町黒崎線・有明町通線・大牟田渡瀬線・通町線・ 築町勝立線・等IC路線其の他
河川水路事業	3,273 m	練石積
鉄道軌道事業	90 m	撤去・移設・鉄道踏切
電纜整備事業	—	—
ガス事業	5,445 m	撤去・移設
公共空地整備事業	12,894坪	兒童公園整備・墓地造成・中友公園・笹林公園・宮浦公園等
上水道事業	26,580m	撤去・布設・新設
下水道事業	1,717 m	管又は暗梁の撤去布設・新設・開渠の撤去・布設・新設

建設状況

(市統計係)

区分	終戦前(昭19)	終戦時	現在	戦前対比	記事
人口	179,574人	127,677人	191,177人	106	
世帯	36,293	28,624	40,168	110	
住宅	36,293戸	26,091戸	(推定)32,292戸	89	
小学校	21	9	21	100	
復興費総額	—	—	127,673,594円		昭21~24

第十三編 行樂・觀光・行事

第十三編 行樂觀光行事

1 行樂保健

行樂施設

施設名	所在地	記 事
記念グラウンド	延命公園	御大典記念として設けられたグラウンドで昭和四年開設、総面積7288坪とトラック所要面積1465坪200米直線コース8、馬蹄形セパレートコース6 フィールド2979坪、スタンドはグラウンドの東側小丘斜面に440坪設けてある。
レスリング場	延命公園	第三回国民体育大会の際設けられたもので総面積3839坪、その中央部に競技場があり、スタンドは647坪、収容人員約5000名であり相撲場としても利用されている。
海水浴場	新港町地先	新光町地先にあり白砂のなぎさで三方は三池港突堤にかこまれ波は静かに遠淺の絶好の海水浴場である。
汐干狩場	有明海	本市地先の海岸は干潮の際は水は殆んどなく汐干狩場として最適地であり、一家あげての一日の行樂には最適である。
延命動物園	延命公園	全面積約500百坪、猿、狸、狐、孔雀、鶴の可愛い動物、鳥類が毎日子供達と楽しそうに遊んでいる。今後オットセイ、尾長鳥等多くの動物への拡大も計畫されており、子供達の楽しい遊覽地となるであろう。

2 観 光

観 光 地

名 称	所 在 地	距 離	交通機関	所要時間	事 蹟
不 知 火	有明海	(大牟田駅) よ		(大牟田駅) よ	本市地先有明海において陰暦大晦日に現れ全国的に神祕をこめた存在として有名であり、幾多の傳説を残し、また学界における研究にも幾度となく取上げられてきた。
黒崎公園	大字岬	6 軒	バ ス	2 0 分	山海の景勝を共に満喫することのできる南筑唯一の名勝地で白砂の中に巨岩奇石が散在しまた有明海を望て聳えたつ松の緑も美しい。山上よりは筑後平野の遠望が展げ玉垂宮や黒崎澄道記の碑塔等の史蹟も多く花時には全山櫻の名所として四時遊覽者の絶える時がない
延命公園	延命寺町	1 軒	電 車 バ ス	7 分 3 分	市の中央に常盤の色に包まれた丘陵で面積約6万坪、昭和10年2月風地地区に指定せられている。公園内には陸上競技記念グラウンドがあり、また近く野球場も完成の予定である。またプールその他を設えた総合グラウンドも計畫され近代施設を網羅した大公園である。
笹林公園	笹林町	200 米	徒 歩	2 分	駅前の高台にある公園で音楽堂等の近代設備があり常に人の絶えず市民に親しまれている
三池公園	大字三池	5 軒	バ ス	1 5 分	櫻の名所として特に有名で、また附近には樹齢700余年と伝えられる臥道の如き老紅梅を以つて有名な普光寺や高田行宮跡等の墓地、旧跡がある。
三池港	新港町	3 軒	電 車	2 0 分	有明海の東海岸大牟田市の南端をやくする本邦屈指の開港場であつて三井鉱山株式会社が多大の巨費と10年余の歳月を費した港である干潮に災されないために水門を有しその入口的設備においては東洋屈指のものである。なお島原観光コースの渡船場起点としての利用が多い。

3 行 事

主 な 行 事

名 称	時 期	主 催 地 区	記 事
港 祭	5月 第一日曜	三池港、大牟田港を中心として	戦前より大牟田市の年中行事の一つとして最も市民のたのしみにした祭である。これは大牟田三池両港の開港を記念して将来を祝福するためのもので大祭小祭に分れ、大祭は明治42年から10年目毎に、小祭はそれ以外の年に毎年行われる、主催は市及商工会議所、三池鉱業所等。
祇 園 祭	6 月 13 日	本 町、諏訪、三池	全国に類例のない勇壯な祭りである。大蛇山という一言で催の内容が市民の中に入っている、これは氏子中の祭でなく余市民の祭である。
虚 空 蔵 祭		四ツ山、三川一帯	これは四ツ山神社の祭りであるが、所在は荒尾市なれどもひろく大牟田市及近郊に虚空蔵さんと言つて親まれている。
駛馬天満宮祭	2 月 25 日	市内、駛馬一円	駛馬を中心として近郊より入出多く毎年 2月25日行われる。
三 池 の 市	3月1日～2日	市内三池	昔の市であつて毎年 3月1日より2日間にわたつて三池の街で行われ植木、農機具等の市がたち旧來から故事のある行事である。
商工春の市	4 ～ 5 月	市内商店街	中商工業の振興のために市及商工会議所その他団体の共同主催のもとに行われる年中行事の一つである。

(附 錄)

名 簿 編

- (一) 官 公 署
- (二) 議 員 會
- (三) 委 員 會
- (四) 學 校
- (五) 運 輸 通 信
- (六) 銀 行
- (七) 新 聞
- (八) 事 業 所
- (九) 會 社
- (十) 團 體
- (十一) 勞 働 組 合
- (十二) 主 要 事 業 所 案 內

(一) 官 公 署				
名 称	所 在 地	電 話 番 号	役 職 名	氏 名
大 牟 田 市 役 所	大牟田市有明町36番地	代表 3 2 2 1	市長	藏 一 郎
			市助	忠 龜 一
			入 係 課 長	中 田 清 一
			秘書課 長	山 渡 野 越 川 場 田 山 渡 村 辺 戸 賀 原 田 渡 原 村 多 方 本 木 永 村 野 吉 崎
			人事課 長	小 馬 吉 西 猿 中 池 世 古 萩 倉 猿 喜 緒 山 高 飛 中 平 永 國
			計務課 長	安 房 富 二 之 猪 龍 口 忠 基 宇 忠 基 義 盛 三 一 博 和 準 政 二
			稅務課 長	猪 龍 口 忠 基 宇 忠 基 義 盛 三 一 博 和 準 政 二
			戶籍課 長	猪 龍 口 忠 基 宇 忠 基 義 盛 三 一 博 和 準 政 二
			教育課 長	猪 龍 口 忠 基 宇 忠 基 義 盛 三 一 博 和 準 政 二
			社會課 長	猪 龍 口 忠 基 宇 忠 基 義 盛 三 一 博 和 準 政 二
農林課 長	猪 龍 口 忠 基 宇 忠 基 義 盛 三 一 博 和 準 政 二			
國民健康保險課 長	猪 龍 口 忠 基 宇 忠 基 義 盛 三 一 博 和 準 政 二			
建設部 長	猪 龍 口 忠 基 宇 忠 基 義 盛 三 一 博 和 準 政 二			
土木課 長	猪 龍 口 忠 基 宇 忠 基 義 盛 三 一 博 和 準 政 二			
區畫整理課 長	猪 龍 口 忠 基 宇 忠 基 義 盛 三 一 博 和 準 政 二			
水道課 長	猪 龍 口 忠 基 宇 忠 基 義 盛 三 一 博 和 準 政 二			
建築課 長	猪 龍 口 忠 基 宇 忠 基 義 盛 三 一 博 和 準 政 二			
保健課 長	猪 龍 口 忠 基 宇 忠 基 義 盛 三 一 博 和 準 政 二			
庶務課 長	猪 龍 口 忠 基 宇 忠 基 義 盛 三 一 博 和 準 政 二			
清掃課 長	猪 龍 口 忠 基 宇 忠 基 義 盛 三 一 博 和 準 政 二			
銀水支所 長	猪 龍 口 忠 基 宇 忠 基 義 盛 三 一 博 和 準 政 二			
馬支所 長	猪 龍 口 忠 基 宇 忠 基 義 盛 三 一 博 和 準 政 二			
池支所 長	猪 龍 口 忠 基 宇 忠 基 義 盛 三 一 博 和 準 政 二			
三池 勝立	猪 龍 口 忠 基 宇 忠 基 義 盛 三 一 博 和 準 政 二			
大牟田市大字草木	3 5 1 4	市長	緒 平 方 田 盛 憲 雄 市 貢 人	
大牟田市大字高原	2 5 4 7	局長	西 貢 人	
大牟田市大字三池	三池 4 4	局長	松 尾 義 人	
大牟田市大字勝立	三池 勝立 1	局長	山 本 松 治 郎	
大牟田市立病院		市長	緒 平 方 田 盛 憲 雄 市 貢 人	
大牟田市選舉管理委員會事務局	大牟田市役所内	3 4 8 3	局長	西 貢 人
大牟田市農地委員會事務局	大牟田市役所内		局長	松 尾 義 人
大牟田市會事務局	大牟田市役所内	2 8 2 0	局長	山 本 松 治 郎
大牟田市監査事務局	大牟田市役所内	3 2 2 1	局長	新 村 光 雄
大牟田市警察署	大牟田市不知火町三丁目	3201・ 3202	署長	井 村 勉 実 一 典 强 夫 哉 一
			次長	井 村 山 橋 季 二 一 清
			警務課 長	井 村 山 橋 季 二 一 清
			警備課 長	井 村 山 橋 季 二 一 清
			經濟保安課 長	井 村 山 橋 季 二 一 清
			搜查課 長	井 村 山 橋 季 二 一 清
			少年防犯課 長	井 村 山 橋 季 二 一 清
			警羅隊 長	井 村 山 橋 季 二 一 清
大牟田市消防署	大牟田市淨價町	3 1 3 2	署長	三 上 行 野 眞 澄
大牟田労働基準監督署	大牟田市本町一丁目 (松屋四階)	2074・ 3533	署長	下 田 文 高 夫 夫
			補佐 長	下 田 文 高 夫 夫
			庶務課 長	下 田 文 高 夫 夫
大牟田芳政事務所	大牟田市曙町37番地	2 4 7 5	所 長	山 内 綠

名 称	所 在 地	電 話 番 号	役 職 名	氏 名
大牟田公共職業安定所	大牟田市曙町34番地	3164. 2114	所 長 庶務課長 業務課長 調査課長	米多比勝秀 永江汝賀流 北島三安郎 中島安雄
福岡縣大牟田財務事務所	大牟田市不知火町	2401	所 長 第一課長 第二課長	水谷甚兵衛 平川喜久次 井上清三郎
大牟田簡易裁判所	大牟田市白金町	3503	所 長	江崎 彌
大牟田 区 檢 察 廳	大牟田市白金町	2629	廳 長	手島 純一
門司税関三池支署	大牟田市新港町一番地	3260	支 署 長 次 席	岡村作太郎 内田 務
大牟田 税 務 署	大牟田市不知火町一丁目	2567	署 長 總務課長 直 稅 課長 間 稅 課長	豊永 泉郎 有馬藤四郎 川原嗣繁 末次 繁
福岡縣大牟田土木事務所	大牟田市不知火町二丁目	3158	所 長 庶務課長 工務課長 建 築 課長	佐藤久生 上原一男 中 與 森 靜

(二) 議 員

名 称	区 分	氏 名	
衆議院議員 縣議會議員	民主社会党 無所属 社会党	荒木万壽夫 梅崎寅之助 細谷 治 境 小宮市太郎	(前) 大 藏 次 官

市 議 會 議 員 名 簿 (昭26.1-11)

議席	氏 名	議會役職名	党 派 別 所 屬	年 令	職 業	住 所	備 考
1	(欠 員)						(蓮尾宗次郎)
2	猿渡 武雄	經濟委員	無 所 屬	44	製 ば ン 業	大牟田市三川町二丁目四一	
3	福永清太郎	監 査 委 員	〃	52	福岡縣食糧公團支部長	大牟田市中町一丁目三八	
4	堀 弘	經濟委員	〃	52	農 業	大牟田市大字櫛野二六二七	
5	米倉 勇喜	厚生委員	〃	45	教 官	大牟田市大字三池七六一	
6	浅井 克彦	教育委員	〃	40	三 池 鋦 業 所	大牟田市天領町二丁目二八	
7	四浦字一郎	厚生委員	〃	51	電 氣 化 学	大牟田市小浜町四五	
8	橋本 義美	經濟副委員	〃	34	三 井 化 学	大牟田市大字厩木一八〇七ノ二	
9	東山 岩夫	經濟委員	社 会 党	42	商 業	大牟田市三川町五丁目一一七五	
10	吉田 登	復興委員	無 所 屬	40	木 工 業	大牟田市白金町一七五	
11	大石 義雄	復興副委員	〃	48	三 池 鋦 業 所	大牟田市大字田隅三井製煉社宅	
12	舛永 榮吉	教育委員	〃	38	三 池 製 煉 所	大牟田市大字田隅三井製煉社宅	
13	山中 末彦	厚生委員	〃	55	無	大牟田市小川町一五六	
14	吉田 廣記	復興委員	〃	56	農 業	大牟田市大字今山三一七八	
15	川畑 里住	教育委員	〃	44	三 池 港 務 所	大牟田市新港町六	
16	金子 重喜	總務委員	〃	41	農 業	大牟田市大字草木二三二	
17	杉浦 敬次	復興委員	〃	51	洋 裁 学 校 經 營	大牟田市四山町五八	
18	(欠 員)						(小川清六)
19	林田 正成	教育委員	〃	30	商 業	大牟田市三川町四丁目五八	

議席	氏名	議会役職名	党派別層	年令	職業	住所	備考
20	上野作次郎	復興委員	無所屬	47	理容業	大牟田市大字西米生九一	(藤津 潔)
21	中川原文藏	復興委員	社会党	50	土木建築請負業	大牟田市通町一丁目四七	
22	中島久史	総務委員長	無所屬	53	農	大牟田市大字上内三五六四	
23	花田廣	総務副委員長	〃	31	三井化学三池染料	大牟田市三里町一丁目一〇五二	
24	向高鉄二	厚生副委員長	〃	51	旅館	大牟田市三川町三丁目五一	
25	(欠員)						
26	坂口長一郎	経済委員長	〃	38	三池合成	大牟田市大字榑木四四ノ一	
27	伊藤道男	厚生委員	〃	39	三池染料	大牟田市市白金町七五	
28	江崎房雄	総務委員	〃	44	商業	大牟田市通町一丁目三八	
29	境憲(副議長)		民主党	52	柔道師	大牟田市不知火町三丁目一一四	
30	阿貝根登	厚生委員	無所屬	38	三池鋁業所	大牟田市大字西米生一九二二	(松本朝明)
31	坂井又雄	(議長)	〃	53	東洋高圧	大牟田市大字榑木一二四五	
32	(欠員)						
33	溝越石郎	復興委員	〃	35	三池製煉所	大牟田市白金町製煉社老	
34	江上平	復興委員	自由党	64	土木請負業	大牟田市正山町二〇	
35	樋口種樹	教育副委員長	無所屬	46	第九小学校長	大牟田市八木町一八六	
36	野口岩雄	復興委員	〃	50	米麦加工業	大牟田市大字宮崎一	
37							
38	黒田潔	教育委員長	自由党	48	有明水産株式会社取締役	大牟田市小浜町四五	
39	安本亀夫	総務委員	無所屬	39	土木建築請負業	大牟田市大字草木一一四二	
40	藤木茂登	経済委員	〃	48	商	大牟田市松浦町一五	

(三) 委員会 (昭25.7)

名称	所在地	電話	役職名	氏名
吏員懲戒審査委員会	大牟田市役所		委員	坂井又雄
			〃	川原亀準
			〃	山田北喜代太郎
選挙管理委員会	大牟田市役所		委員長	川崎源吾
			委員	水町喜一
			〃	川口勝太
公安委員会	大牟田市警察署		委員長	有吉壽
			委員	清水正
			〃	田中時政
監査委員会	大牟田市役所(監査室)		委員	福永清太郎
農業調整委員会	大牟田市役所(農林課)		銀水地区 会長	西山友藏
			副会長	山恒
			手鏡地区 会長	野賀虎雄
			副会長	古賀清
			倉永地区 会長	境井秀
			副会長	坂井久
			上内地区 会長	境松岡
			副会長	松岡
			三池地区 会長	湯村元
			副会長	竹下孝三
玉川地区 会長	猿野隆藤			
副会長	龍野			
駿馬地区 会長	川口辰			
副会長	塚脇			
大牟田地区 会長	小川竹次			
副会長	磯浜伊八			

名 称	所 在 地	電 話	役 職 名	氏 名
区劃整理委員会	大牟田市役所(区整課)		委員長	勝樹信藏彦吉郎
			委員	太吉透徳雄次巖三郎
			委員	夫一作若廣郎
			委員	太安男
			委員	登郎郎平
			委員	清雄樹郎
			委員	直藏吉次行一新吉吉郎
			委員	吉松助浩雄房
			委員	進一夫一喜見平治
			委員	賀利万輝末
			委員	代吉猪房喜彰三
			委員	武山義喜
			委員	尾井崎野内丸喜山畑田
			委員	尾井崎野内丸喜山畑田
			委員	尾井崎野内丸喜山畑田
			委員	尾井崎野内丸喜山畑田
農地委員会	大牟田市役所(農地課)		委員長	鏡山坂伊池塚塚末西西境平江小井龍田塚井柿
			委員	本井藤田脇崎藤山山野崎川上野島
			委員	常義太己辰茂富司惣梅惣竹多藤之寅常
			委員	岡原崎武川保村田
			委員	久村田
			委員	久村田
			委員	久村田
			委員	久村田
			委員	久村田
			委員	久村田
			委員	久村田
			委員	久村田
			委員	久村田
			委員	久村田
			委員	久村田
			民生委員会	大牟田市役所(社会課)
委員	久村田			
委員	久村田			
委員	久村田			
委員	久村田			
			白川區委員	
			平原二三友正五	
			第中大第第	
			第	
			第	

名 称	所 在 地	電 話	役 職 名	氏 名
			第九区委員長	水坂 町 良 雄
			川尻 訪 精 男	竹井 内 爲 德
			諫里 永 爲 郎	柏古 木 六 寛
			倉手 永 鎌 一 郎	奥園 山 一 司
			上内 水 池 兵 欠	西中 島 重 佐
			三池 北 浦 又 常 源	中樺 永 小 本 内
			七馬 浦 南	島 松 山 村 村
			馬南 川	水 小 本 内
			玉川	水 小 本 内

(四) 學 校 (昭·25·7)

名 称	所 在 地	電 話	役 職 名	氏 名
福岡縣立三池高等学校	大牟田市大字草木	2 1 7 2	校 長	野 口 弘 吉
福岡縣立大牟田南高等学校	〃 大字川尻19	3 5 1 0	〃	宮 部 末 吉
大牟田商業高等学校	〃 昭和町214	2 0 7 5	〃	宮 部 末 秀
三池工業高等学校	〃 上官町4丁目77	2 1 7 0	〃	関 口 喜 代
福岡縣立三池北高等学校	〃 大字 野1407	3 4 7 9	〃	江 崎 知 友
大牟田工業高等学校	〃 草木字羽山852	2 5 2 3	〃	石 田 友 友
福岡縣立大牟田北高等学校	〃 大字甘木109	—	〃	石 友 倉 田
不知火女子高等学校	〃 上官町1丁目17	—	〃	倉 田 下
大牟田市立右京中学校	大牟田市右京町1	—	〃	稻 原 員 鎌 造
〃 松原中学校	〃 大正町5丁目	3 4 1 0	〃	原 田 園 秀 雄
〃 米生中学校	〃 西米生2693	2 0 8 8	〃	中 藤 好 政 一 雄
〃 勝立中学校	〃 西米生1780	—	〃	宮 崎 四 郎
〃 歷木中学校	〃 歷木1150	—	〃	宮 崎 五 三 郎
〃 橋中学校	〃 大字橋677	—	〃	猿 渡 津 元 松
〃 船津中学校	〃 船津町185	—	〃	川 津 元 松
〃 白光中学校	〃 藤黒町30	—	〃	安 白 谷 松
〃 甘木中学校	〃 甘木876	—	〃	安 白 谷 松
大牟田市白川小学校	大牟田市大字上白川	2 2 4 6	〃	岡 本 定 夫
〃 平原小学校	〃 平原町321	2 4 4 2	〃	岡 島 井 俊 武
〃 銀水小学校	〃 大字玉隈	三池 2 1	〃	藤 德 永 山
〃 笹林小学校	〃 笹林町26	2 1 6 2	〃	大 津 山 種 茂
〃 玉川小学校	〃 大字櫛野2675	—	〃	樋 口 種 藏
〃 三川小学校	〃 加納上屋敷町	6 1 8 6	〃	樋 口 木 種 正
〃 川尻小学校	〃 天領町1丁目	6 1 5 2	〃	大 平 井 正
〃 大正小学校	〃 大正町5丁目	2 4 7 9	〃	大 平 井 渡
〃 不知火小学校	〃 不知火町2丁目41	2 4 0 3	〃	野 田 平 八
〃 上内小学校	〃 大字上内1575	—	〃	野 田 井 鶴 次
〃 三甲小学校	〃 三甲町1丁目715	6 1 5 3	〃	坂 橋 本 上 弘
〃 明治小学校	〃 明治町2丁目27	2 1 6 3	〃	江 倉 永 憲 次
〃 倉水小学校	〃 大字倉水1335	—	〃	手 鎌 小 渡 崎 原 廣 宗
〃 手鎌小学校	〃 大字唐船丁地	—	〃	諫 訪 町 1 丁 目 野 野
〃 諫訪小学校	〃 諫訪町1丁目	6 2 6 5	〃	宮 崎 原 籠 野
〃 上官小学校	〃 宮坂町1	2 1 6 0	〃	野 野 野 野
〃 笹原小学校	〃 大字東米生1110	—	〃	野 野 野 野
〃 三池小学校	〃 大字新町280	三池 4 9	〃	野 野 野 野
〃 馳馬北小学校	〃 大字川尻117	—	〃	野 野 野 野
〃 馳馬南小学校	〃 西米生160	3 5 4 4	〃	野 野 野 野
〃 中友小学校	〃 中友町26	3 2 5 9	〃	野 野 野 野

(五) 運輸通信 (昭26.1)

名 称	所在地	電 話	役 職 名	氏 名
國鉄 大牟田市駅	不知火町	2 1 5 4	駅助 長役	内 田 兵 藏 宮 原 眞 須 男
銀水駅	大字草木	3 4 8 0	駅助 長役	永 江 梅 誠 水 町 崎 一 吉 龜 崎 村 正 郎 岡 木 下 正 健 雄
鳥栖管理部大牟田保線区 大牟田駅貨物室	有明町 不知火町	2 9 0 2 2 4 1 2	線 区 主 任 貨 物 主 任	岡 木 下 正 健 雄
西鉄 栄町駅	栄町二丁目	3 4 8 1	駅 務 助 長 役	入 佐 尋 格 助 宮 田 原 行 太 正 人 執 行 吉 正 峯 雄 勝
大牟田駅	有明町	2 1 5 4	助 役	福 網 准、江崎富士夫 松 岡 (前 掲)
渡 瀬 倉 永 銀 水	大字倉永 大字倉永 大字草木		移 動 助 役 同 上 兼 務 上	
西鉄市内線大牟田運輸事務所	白金町58	3 4 0 2	事 務 所 長	前 田 弘 幸 一
西鉄自動車運輸課 大牟田営業所	白金町59	2 7 4 9	営 業 所 長	野 田 太 一
大牟田郵便局	不知火町二丁目72	2200.2090	局 務 課 長 庶 務 課 長 貯 金 課 長 保 險 課 長	古 賀 龜 雄 内 野 俊 行 川 畑 通 城 西 村 千 義 堺 隆 佐 郎 樺 島 種 重 渡 邊 田 正 年 増 花 嶋 正 己 内 戸 嶋 正 保 坂 川 口 正 年 德 永 辺 多 門 仁 水 永 倉 藏 杉 野 野 伊 三 英 野 口 伊 久 博 西 原 武 三 郎 森 武 吉 雄
三 池 郵便局	三 池	三池 4 2	局 務 課 長	
白 井 郵便局	東米生臼井社宅		局 務 課 長	
櫻 町 郵便局	駛馬櫻町	3 1 9 1	局 務 課 長	
通 町 郵便局	通町二丁目	3 1 8 8	局 務 課 長	
勝 立 郵便局	上高田	勝立 4 2	局 務 課 長	
七 浦 郵便局	宮山町	3 1 8 2	局 務 課 長	
三 里 郵便局	三里町	6 0 9 2	局 務 課 長	
手 鎌 郵便局	手 鎌	3 1 9 2	局 務 課 長	
明治町 郵便局	明治町二丁目	3 1 8 9	局 務 課 長	
駛 馬 郵便局	駛馬町川尻	3 1 8 1	局 務 課 長	
三 川 郵便局	三川町一丁目	6 0 1 9	局 務 課 長	
不知火町 郵便局	正山町	3 1 9 0	局 務 課 長	
上官町 郵便局	上官町一丁目	3 1 8 7	局 務 課 長	
大牟田電話局	不知火町一丁目	2 9 1 1	運 用 課 長 營 業 課 長 施 設 課 長	佐 藤 善 子 郎 古 賀 宗 幸 一 石 川

(六) 銀 行 (昭26.1)

名 称	所在地	電 話	役 職 名	氏 名
帝國銀行 大牟田支店	旭町一丁目2	3 2 0 5	支 店 長	酒 匂 景 一 小 佐 井 美 義 西 山 一 郎 夫 千 原 信 夫 夫 小 柳 倫 人 角 好 好 人 江 頭 與 吉 長 野 重 樹
福岡銀行 大牟田支店	三川町二丁目1 不知火町一丁目	(6 1 4 1) (6 2 8 2) 3 2 1 1	支 店 長 支 店 長 支 店 長	
五月橋支店	旭町一丁目	2 5 1 8	支 店 長	
三池町支店	三池町字新町	三池 3	支 店 長	
三川町支店	三川町四丁目	6 0 7 6	支 店 長	

名 称	所 在 地	電 話	役 職 名	氏 名
協和銀行大牟田支店 西日本無盡大牟田支店	有明町9 西有明町	3 0 7 0 (2 3 1 0) (2 3 5 5)	次 支 店 長 支 支 店 長 次 支 店 長	木 原 下 彌 一 荒 木 口 榮 彌 永 松 慎 吉 郎 吉 原 哲 太 郎 松 尾 寅 雄 川 崎 幸 七 坂 口 武 義 松 葉 德
福岡無盡大牟田支店 肥後無盡大牟田支店	旭 町 本町二丁目	3 0 5 8 2 7 0 2	支 支 店 長 支 支 店 長	吉 原 哲 太 郎 尾 崎 寅 雄
熊本無盡大牟田支店	大高町	3 1 5 3	支 支 店 長	坂 口 武 義

(七) 新 聞 社 (昭·25·7)

名 称	所 在 地	電 話	代 表 者	
			役 職 名	氏 名
朝日新聞社大牟田支局	不知火町	2 9 6 9	支 局 長	奥 村 正 雄
毎日新聞社大牟田支局	大高町	2 8 1 0	支 局 長	今 宮 晋
西日本新聞社大牟田支局	大高町	(2 3 5 1) (2 4 7 2)	支 局 長	橋 本 貞
熊本日々新聞社大牟田支局	小浜町	2 2 7 5	支 局 長	西 東 木 春 郎
夕刊福日新聞社大牟田支局	淨價町	2 5 0 5	代 表	溝 口 五 郎
大牟田日々新聞社 やよい新聞社	小浜町25 松浦町	2 0 8 0	社 代 表 長 者	西 坂 田 一 武

(八) 主 要 事 業 所 (昭·25·7)

名 称	所 在 地	電 話	代 表 者	
			役 職 名	氏 名
三井鋁山株式会社 三池 鋁 業 所	大牟田原山町	3 2 3 1	所 次 長 次 長 人 総 務 部 長 総 務 部 長 経 理 部 長 資 材 部 長 機 械 部 長 電 設 部 長 建 設 部 長 保 安 部 長 万 宮 四 三 大 医 院	倉 山 唯 範 佐 伯 有 興 倉 上 伯 田 一 井 浅 井 肇 瓦 中 中 江 達 中 江 牛 尾 定 牛 森 田 勇 大 井 上 健 大 木 実 谷 五 湯 浅 園 悠 中 源 園 篤 源 龍
三井鋁山株式会社 三池 製 作 所	大牟田市旭町	2 9 4 0	所 次 長 技 術 部 長 事 務 部 長 所 総 務 課 長 人 務 課 長 渡 瀬 工 場	平 賀 秀 三 森 林 吉 二 吉 東 村 芳 古 賀 英 中 芝 尾 俊
三井鋁山株式会社 三池 港 務 所	大牟田市新港町	2 1 5 8	所 次 技 師 長 (運 輸 担 当)	谷 口 謙 亮 甲 賀 庄 平 田 島 貫 吾

名 称	所 在 地	電 話	代 表 者	
			役 職 名	氏 名
三井化学工業株式会社 三池染料工業所	大牟田市淺牟田町		技師長 (船渠担当)	酒井香二郎
			事務部長	谷村耕三
東洋高圧工業株式会社 大牟田工業所	大牟田市三坑町	3281~3285	人事課長	山本光太
			經理課長	澁川貞
電氣化学工業株式会社 大牟田工場	大牟田市新開町	2055	本店業務部三池支部長	菊平地山達
			所長兼人事部長	細吉岩永
神岡鋳業株式会社 三池製煉所	大牟田市淺牟田町	3556	炭部部長	島永
			製造部長兼管理部長	弘收
三池合成工業株式会社 大牟田工場	大牟田市西米生	2093	製造部長兼代理部長	松本茂
			管理部長兼代理部長	元正
日本發送電株式会社 港第一發電所	大牟田市新港町	6053	研究部長	川村
			施設部長兼代理部長	森今
			總務部長兼業務部長	渡園邊
			經理部長兼業務部長	林谷
			業務部長	藤星
			技術第一部長兼企畫課長	水羽
			技術第二部長	岡中
			業務課長	野谷
			庶務課長	島岡
			人事課長兼厚生課長	村田
			工場部長	高坂
			總務部長	橋本
			庶務部長	桶上
			治療部長	中下
			資材部長	野田
			管理部長	小生
			電氣部長	本野
			製作部長	野
			所長	武德
			次長	安和
			事務部長	坂都
			技師	藤
			技師	孫
			工場部長	永子
			兼事務部長	田口
			業務部長	大
			管理部長	中平
			製造部長	吉澁
			課長	田
			兼人事課長	船
				加
			所長	木下
				村
				勇
				繁

名 称	所 在 地	電 話	代 表 者					
			役 職	名	氏 名	名	名	名
日本發送電株式会社 港 第二發電所	大牟田市新港町	9 2 5 5	車電	務氣	課課	長長	三 木	義 憲
			汽氣	纜纜	課課	長長	当 摩	嘉 季
			汽機	機機	課課	長長	下 園	一 修
			土建	建理	課課	長長	池 山	修 鶴
			所			長	山 岡	
			次			長	古 賀	
			事			長	古 賀	
			電	務氣	課課	長長	下 坪	恭 式
			汽機	纜纜	課課	長長	大 郷	作 佐
			汽建	機築	課課	長長	本 古	一 藏
						武	小 川	太

(九) 會 社
株 式 會 社

名 称	所 在 地	資本金又 出資金	設 立 年 月 日	營 業 種 目	代 表 者 氏 名	電 話	從 業 員 數		
							男	女	計
浜崎工業株式会社 大牟田出張所	一ノ浦町88	円	昭4.4.10	保温、保冷工事	渡辺 功	2389	32	14	46
円佛産業株式会社	不知火町1ノ48	5,000,000	昭8.7.25	木 材 業	円佛 琢美	3255	406	14	420
西日本鉄道株式会社 大牟田運輸事務所	白金町59	450,000,000		旅 客 輸 送 業	前田 弘幸	—	9	—	9
富重産業株式会社	本町6丁目67	100,000	昭6.11.3	自 動 車 部 品 賣	富重 清市	2851	9	3	12
三栄電業株式会社 大牟田支店	山下町50	—	昭22.5.一	電氣工事請負業	瀬戸 才藏	2175	21	1	22
大阪商事株式会社 大牟田出張所	大正町2丁目9	—	昭25.1.18	有 價 証 券 賣 買	荒木 建藏	2840	8	2	10
九州プレス工業株式会社	大字草木1008	1,000,000	昭23.5.17	化学鋸山機械修理 並製作	黒岩 登	2156	26	8	34
大牟田瓦斯株式会社	中島町24	2,000,000	大7.2.18	瓦 斯 販 賣 業	小川 力平	2165	24	2	26
有明商事株式会社	正山町89	500,000	昭6.1.31		田畑 博一	3519	18	2	20
株式会社不二硝子製作所	唐船香ノ幸 171ノ1	1,000,000	昭23.8.1	硝子製品製造業	古賀 繁一	2220	21	8	29
森田工業株式会社	本町4丁目71	5,000,000	昭7.10.12	土木建築請負業	蓮尾 時義	2520	192	8	200
三井船舶株式会社 三池支店	三里町2丁目984	450,000,000	昭 17.12.28	海 運 藏	吉沢由五郎	6115	14	5	19
有明冷凍株式会社	汐屋町60	4,000,000	昭 25.12.19	製 氷 冷 藏	藤吉 春雪	6194	9	2	11
株式会社江頭材木店 大牟田出張所	東新町4丁目7	—	昭23.12.1	木 材 販 賣 業	江頭				
大牟田運送株式会社	不知火町一丁目	529,000	昭2.10.13	通 運 業	陣内 武八	2824	104	8	112
日本タイレント株式会社	不知火町3丁目	190,000	昭22.2.18	セメント瓦製造販賣	宮本 春生	—	8	5	13
三菱建設興業株式会社 大牟田出張所	山下町72	2,000,000	昭23.6.16	水道鉄管、瓦斯管布設 及撤去工事	藤原 武雄	2900	12	4	16
株式会社三川製作所	汐屋町27	350,000	明41.5.一	製 造 工 業	山本 秀夫	6134	33	4	37
大牟田製氷冷蔵株式会社	旭町1118	5,000,000	大14.6.10	製 氷 冷 藏	鶴 惣市	2574	16	1	17
大牟田牛乳株式会社	一ノ浦町86	12,000	昭9.12.25	牛 乳 処 理 販 賣	永利 昂二	2657	6	3	9
旭産業株式会社	本町一丁目	5,000,000	昭3.8.10	河沙採取販賣業	中河原敬祥	2497	15	4	19
株式会社山口鉄工所	大字草木139	1,500,000	昭24.2.26	機械工具類 鋸山用機械器具 製作修理	山口 末松	3413	32	5	37
大和興業株式会社	旭町1118	5,000,000	昭 21.11.15	物品販賣、船舶輸送	鶴 惣市	2908	8	1	9
株式会社島狙	大高町22	1,000,000	昭22.1.7	土木建築 塗裝請負	島 鎮義	3083	49	3	52
大牟田交通株式会社	不知火町二丁目	199,000	昭13.12.1	旅客自動車運送事業	鹿田 九又	2349	10	1	11

名 称	所 在 地	資本金又 ハ出資金	設 立 年月日	營 業 種 目	代表者氏名	電 話	従 業 員 数		
							男	女	計
三池土木株式会社	栄町2丁目14	3,000,000	明20.12.26	土木建築請負業	古賀 喜一	3026	28	4	32
大牟田興業株式会社	中友町12	1,000,000	大9.1.一	海上運送業	田中 時政	2974	13	—	13
三池海運株式会社	中友町12	1,200,000	昭24.10.1	船舶に依る貨物の輸送 並取扱業	田中 時政	2336	12	2	14
九州土地建物株式会社	栄町1丁目16	500,000	昭10.3.15	建 設 業	荒林龜太郎	2429	70	7	77
株式会社安高商店	不知火町二丁目	2,000,000	昭24.5.1	古鉄銅集荷販賣	安高 源三	2591	26	5	31
株式会社松屋	本町一丁目24	1,000,000	昭11.9.25	百貨店業	宮村 勝夫	3271	56	83	139
菰原株式会社	有明町112	400,000	昭21.6.7	無線用品、器機販賣修 理、廣告放送	菰原 實太	2368	9	3	12
大三パルプ工業株式会社	加納町二丁目33	1,500,000	昭18.10.	パルプコック製造加工 並販賣	卯野 廣治	6184	48	9	57
ダイヤ食品工業株式会社	城町二丁目	1,000,000	昭13.12.1	醬油、味噌、醸造販賣	久原 團平	2209	13	16	29
筑後地方青果株式会社	京町42	2,600,000	昭23.7.27	青 果 市 場	藤木 茂登	2502	23	8	31
九州電氣工事株式会社 大牟田出張所	不知火町二丁目	—	昭19.12.1	電 氣 工 事 一 般	重松 次郎	2745	21	1	22
福岡酸素株式会社 大牟田支社	本町六丁目40	—	大8.11.26	酸 素 販 賣	岡田 新	3113	4	1	5
西鉄運輸事務所 渡瀬変電所	大字倉永1555	—	昭13.11.15	交 通 運 輸 業	堤 久	—	11	—	11
株式会社巴組 大牟田出張所	中島町28	—	昭20.1.10	土木建築請負業	田中 義光	2797	4	1	5
文化加紙株式会社	不知火町二丁目 152	570,000	昭8.9.10	印 刷 業	六田 惠輔	2534	23	8	31
株式会社竹中工務店	不知火町一丁目 58	50,000,000	昭22.1.22	建 設 業	新野京次郎	2764	1461	208	1669
南筑後運輸株式会社 大牟田第一支店	中島町27	650,000	昭	トラック運輸業	松延猪之百	2754	17	1	18
神岡鋳業株式会社 三池製煉所	浅牟田町3	600,000	大3. 1. 1	亜鉛製煉及副産物製造	武藤 文輔	2214	2224	246	2470
三井鋳山株式会社 三池港務所	新港町1	—	大7.8.15	運輸並びに港湾荷役業	谷口 謙亮	6285	482	129	611
三井鋳山株式会社 三池製作所	旭町二丁目1の1	—	明15.4.15	業機械器具製造並びに 修理業	平賀 秀一	2158	2836	328	3164
電気化学工業株式会社 大牟田工場	新開町1	—	大5.12.一	化学肥料製造	高橋 三郎	2055	1194	170	1364
三池合成工業株式会社 三池工場	西米生2230	—	昭21.7.1	硫安用原料ガス	中込 闌	3286	1087	109	1196
東洋高圧工業株式会社 大牟田工業所	三坑町8	—	昭8. 4. 1	硫酸アンモニア其の他 化学肥料	渡辺 和氣	3281 3285	2784	225	3009
日本発送電株式会社 港発電所	新港町1	—	昭6.9.一	汽 力 發 電 事 業	木村 勇	6177	892	78	970
三井化学工業株式会社 三池染料工業所	浅牟田町30	—	昭16.4.30	化 学 工 業	菊地 達	3261 3267	8235	1037	9272
日本発送電株式会社 港第二發電所	新港町1	—	昭22.7.12	汽 力 發 電 事 業	古賀 孝	6217	481	34	515
合資会社大牟田製材所	本町六丁目	157,000	昭20.12.27	木 材 加 工 販 賣	水口 和市	2152	4	1	5
湯村酒造合資会社	大字三池682	90,000	昭5.10.8	酒 造 業	湯村 ミチ	三池 10	16	3	19
村上印刷合資会社	東新町二丁目8	350,000	昭24.1.13	印 刷 業	村上 峰	3474	1	22	23
合資会社上田印刷所	曙町28	380,000	昭23.10.9	印 刷 及 製 本 業	上田 剛一	2927	6	7	13
上野金物店	本町一丁目	150,000	昭12.2.一	金 物 販 賣	上野吉太郎	2167	3	1	4
江頭酒造合資会社	大字三池947	300,000	昭8.12.10	酒 造 業	江頭 松次	三池 8	3	1	4

合 名 會 社

名 称	所 在 地	資本金又 ハ出資金	設 立 年月日	營 業 種 目	代表者氏名	電 話	従 業 員		
							男	女	計
合名会社 マルナガ醬油久原本店	諏訪町二丁目	500,000	昭11.3.1	味噌、醬油、食酢製造業	久原藤次郎	6113	18	15	33
だるま綿合名会社	明治町一丁目38	650,000	昭8.4.15	製 綿 業	大賀 茂吉	3119	15	39	54
紙貞工業合名会社	久保田町1	500,000	昭15.10	紙、袋、製本 各種印刷物販賣	田中 俊吉	3102	11	20	31

名 称	所 在 地	資本金又 ハ出資金	設 立 年 月 日	營 業 種 類	代表者氏名	電話	従 業 員 数		
							男	女	計
合 名 会 社 か ど や	築町14	350,000	昭24.10.20	食 料 品 喫 茶	甲木涼一郎	2775	0	5	10
スズヤ合名会社	有明町7	80,000	昭11.1.1	樂器、レコード蓄音器	古賀 基樹	3127	1	1	2
合名会社遠藤商店	栄町1丁目13	500,000	昭22.5.1	衣 料 品 並 百 貨	遠藤茂太郎	3162	4	11	15
松藤紙器合名会社	東新町四丁目	100,000	昭22.6.1	紙 器、紙類販賣	松藤新太郎	3420	3	10	13
精巧印刷合名会社	旭町3丁目21	150,000	昭22.7.9	石 版 印 刷 業	服部海太郎	2428	13	3	16

有 限 會 社

名 称	所 在 地	資本金又 ハ出資金	設 立 年 月 日	營 業 種 類	代表者氏名	電話	従 業 員 数		
							男	女	計
大牟田製麦有限会社	曙町	500,000	昭18.9.27	政 府 委 託 精 麦 加 工	龜崎 正一	2481	4	—	4
有限会社大岩製工業所	上官町四丁目43	180,000	昭23.3.15	織 維 業	岩本 稻雄	3124	6	31	37
有限会社三池物産本社	大正町三丁目13	400,000	昭22.4.10	各種商品ノ賣買及 輸出入業	阿津崎淺一	2553	6	4	10
有限会社天本商店	本町一丁目18	250,000	昭23.9.1	金 物 商	天本金之助	3431	5	—	5
野田木材有限会社	白川町3891	1,100,000	昭25.3.5	各種木材製材販賣業	裸田 義雄	3492	18	—	11
今村食品工業有限会社	三川町5115	1,100,000	昭22.8.1	食 品 加 工 製 造 販 賣	今村 要	6054	1	4	12
大興木材有限会社	白金町190	700,000	昭22.1.21	木 材 製 材	原田 鉄男	2315	7	—	7
大牟田食糧加工有限会社	本町三丁目	900,000	昭21.5.29	製 粉 製 麵 業	寺田 豊作	3059	16	15	31
大平建設社大牟田出張所	白金町175	—	昭23.6.7	建 具 製 造	吉田 登	2608	8	1	9

名 称	所 在 地	資本金又 ハ出資金	設 立 年 月 日	營 業 種 類	代表者氏名	電話	従 業 員 数		
							男	女	計
熊本無盡株式会社 大牟田支店	大高町9	—	昭23.10.20	無 盡 業	坂口 武雄	3153	21	8	29
株式会社福岡銀行 大牟田支店	不知火町一丁目	—	昭20.4.1	銀 行 業	千原 信夫	3211 3215	37	19	56
株式会社帝國銀行 大牟田支店	旭町一丁目2	—	—	銀 行 業	酒匂 景一	3205 3208	44	27	71
株式会社協和銀行 大牟田支店	有明町9	—	昭23.7.15	銀 行 業	原口 栄	3070 2280	28	3	31
株式会社帝國銀行 三川支店	三川町二丁目1	—	昭23.10.1	銀 行 業	倉田 謙吉	5142 5282	15	15	30
西日本無盡株式会社 大牟田支店	西有明町20	—	昭19.12.1	無 盡 業	荒木 慎吉	2310 2355	30	8	38

(十) 團 体

大 牟 田 市 消 防 團 (昭25~9~1)

分 團 名	職 名	氏 名	住 所	電 話
本 部	團 長	中 川 原 文 藏	大牟田市通町二丁目	2 1 1 5
〃	副 團 長	宮 崎 利 貞	〃 大字久副木	製作所電 2 1 1 5
〃	〃	黒 田 潔	〃 小浜町	3 5 9 4
〃	本 部 長	黒 安 本 龜 夫	〃 大字草木	3 5 8 0
〃	〃	橋 元 貞 吉	〃 大字岬	—
第 一 分 團	分 團 長	國 崎 新 夫	〃 旭町	2 5 0 2
第 二 分 團	〃	梅 崎 治 元	〃 出雲町	—
第 三 分 團	〃	古 賀 元 吉	〃 大黒町四丁目	2 0 1 8
第 四 分 團	〃	野 田 喜 代 次	〃 大正町一丁目	—
第 五 分 團	〃	上 村 彌 三 郎	〃 上官町二丁目	—
第 六 分 團	〃	中 島 伊 之 助	〃 通町二丁目	—
第 七 分 團	〃	永 吉 虎	〃 正山町	2 8 0 4
第 八 分 團	〃	永 吉 田 實	〃 大正町六丁目	—
第 九 分 團	〃	向 高 鉄 二 良	〃 三川町姫島	6 0 5 9
第 十 分 團	〃	川 野 利 岩 男	〃 天領町二丁目	—
第 十 一 分 團	〃	東 山 岩 男	〃 三川町五丁目	6 0 2 3
銀 水 分 團	〃	古 賀 克 己	〃 大字草木	—

分 團 名	職 名	氏 名	住 所	電 話
三池分團	分團長	小柳 健太郎	大牟田市大字歷木	一
上内分團	〃	西山 鈞	〃 大字上内字芝尾	一
倉永分團	〃	永井 淳	〃 大字倉永下方	一
手鎌分團	〃	中島 秀雄	〃 大字岬	一
玉川分團	〃	内村 儀八	〃 大字誘立中原	一
駛馬南分團	〃	内田 中三	〃 大字藤田	一
駛馬北分團	〃	藤吉 政吉	〃 大字誘立高田	一

政 黨 協 會 團 体

名 称	所 在 地	代 表 者
日本社会党大牟田支部	大牟田市常盤町	渡 辺 信 雄
日本共産党大牟田地区委員会	〃 本町5丁目40	飯 尾 芳 久
日本社会党三油染料職場支部	〃 島塚町101	細 井 井 明
日本社会党東洋高压工業所職場支部	〃 川尻町406	入 江 康 夫
三川坑民主化同盟結成準備委員会	〃 四ツ山町58	木 村 親 二
日本民主主義青年團大牟田支部	〃 本町5丁目4	山 本 昭 武
大牟田市農村連盟	〃 大字三池614	吉 田 武 吉
日本社会党三川坑職場支部	〃 新港町6	林 文 助
大牟田民主商工会	〃 常盤町トヲヤ看板屋	松 本 繁 勇
日本社会党四ツ山坑職場支部	〃 四ツ山58	松 本 勇 勝
西部民主同盟	〃 天領町1丁目198	岡 島 正 勝
福岡縣大牟田市教職員組合	〃 大正町五丁目17	境 親 七 義 郎
日本農民組合福岡縣連合会大牟田支部	〃 大字岬1838	中 村 善 七 郎
在日韓民國居留民團福岡縣大牟田支部	〃 宮坂町12	柳 漢 秀

名 称	所 在 地	電 話	代 表 者	
			役 職 名	氏 名
商工会議所	大牟田市有明町	3 2 5 1	会 頭	小 川 力 平
			副 会 頭	伊 藤 英 次
			常 務 理 事	梅 倉 野 唯 一
			〃	山 坪 昌 治
			〃	大 原 口 采 吉
			〃	古 賀 常 善 藏
			〃	宮 前 田 善 彦 一
			〃	孤 長 木 彌 太 郎
			〃	黑 田 友 房 吉 雄
			〃	江 崎 畑 上 義 一 行
大牟田市連合婦人会	大牟田市教育課内		会 長	田 中 三 智 子
			副 会 長	島 松 三 子 進
大牟田市連合青年團	大牟田市教育課内		会 長	池 野 進 俊 律
			副 会 長	杉 井 永 井 俊 律
銀水農業協同組合	大牟田市大字田隈	3 5 0 1	組 合 長	佐 藤 達 男
			〃	立 花 和 雄
			〃	平 野 梅 元 昭
			〃	湯 村 口 勤 繁
			〃	川 清 水 次 郎
			〃	小 川 竹 次 郎
			〃	塚 崎 茂 吉
			〃	〃
上内	〃 大字岩本2203	3 0 9 3	〃	〃
唐岬	〃 大字唐岬6		〃	〃
三池	〃 大字三池614/2		〃	〃
駛馬	〃 大字西米生1016		〃	〃
玉川	〃 大字樺野194/1		〃	〃
大牟田	〃 右京町29		〃	〃
大牟田畜産業協同組合	〃 大字草木471		〃	〃

名 称	所 在 地	電 話	代 表 者	
			役 職 名	氏 名
早米ヶ浦漁業協同組合	大牟田市早米來町10		組 合 長	小 柳 音 五 郎
工 池	惠比須町2丁目		〃	江 崎 惠 吉 夫
三 里	三川町4丁目		〃	野 口 秀 種 美 郎
三 浦	手鎌1209		〃	嶋 添 初 五
大牟田	本町4丁目80		〃	蓮 尾
大牟田煙草商業協同組合	大牟田市不知火町3丁目	2 1 1 3	〃	牟 田 儀 四 郎
福岡縣水産煉製品工業協同組合	東新町2丁目8	2 7 4 2	〃	牟 平 川 政 市 義
大牟田市魚類商業協同組合	西浜田町4	2 1 9 2	〃	百 田 政 善 藏
大牟田菓子商工業協同組合	不知火町2丁目	2 9 2 5	〃	宮 崎 善 爲 百 嚴
大牟田酒販協同組合大牟田支部	吉町27	2 6 1 0	〃	平 川 村 爲 嚴 男
大牟田地方製氷商業協同組合	中友町43	2 3 4 8	〃	今 村 末 茂 登
福岡縣豆腐商工協同組合大牟田支部	諏訪町1丁目	—	〃	井 藤 木
大牟田地区塩小賣人組合	大高町1	2 8 4 8	〃	大 坪 喜 助 之 茂
大牟田市食料品商業協同組合	〃	〃	〃	森 久 田 敬 登 祥 次 雄
三川特別料理屋組合	三川町3丁目	6 1 2 3	〃	和 坂 中 龍 甲 價 崎 井 村 島
大牟田食堂協同組合	旭町2丁目2	2 1 0 8	〃	久 田 原 敬 喜 一 惣 増 充
三川料飲店組合	三川町4丁目	—	〃	石 河 北 橋 中 田 小 坂 上 楠 龍 城
中島特別料理屋組合	港町17	3 0 6 1	〃	原 中 島 本 津 本 達 秀 夫人
大牟田衣料品商業協同組合	本町1丁目27	2 3 8 0	〃	古 光 村 一 繁 誠 松 茂 德 介 滿 德 治 吉 郎 才 陽 一 雄 好 郎 吉 平
福岡縣種苗商業協同組合	常盤町10ノ1	—	〃	西 米 滿 山 青 山 野 今 末 平 古 山 園 田 安 高 星 永 黒 江
大牟田中古衣類商業協同組合	柴町2丁目	—	〃	有 明 町 1ノ2
福岡縣洋服商工業協同組合	森林町103	3 5 2 1	〃	大 森 和 坂 中 龍 甲 價 崎 井 村 島
大牟田支部	有明町1ノ2	3 2 5 1	〃	石 河 北 橋 中 田 小 坂 上 楠 龍 城
九州更生手袋商工業協同組合	西米生高ノ原	—	〃	諸 岡 保 頼 一 繁 誠 松 茂 德 介 滿 德 治 吉 郎 才 陽 一 雄 好 郎 吉 平
大牟田更生綿組合	山下町38	—	〃	古 光 村 一 繁 誠 松 茂 德 介 滿 德 治 吉 郎 才 陽 一 雄 好 郎 吉 平
大牟田洗染商工業協同組合	泉町6	—	〃	西 米 滿 山 青 山 野 今 末 平 古 山 園 田 安 高 星 永 黒 江
福岡縣染色商工業協同組合大牟田支部	本町1丁目3	2 2 5 2	〃	諸 岡 保 頼 一 繁 誠 松 茂 德 介 滿 德 治 吉 郎 才 陽 一 雄 好 郎 吉 平
大牟田金物商組合	原山町143	—	〃	諸 岡 保 頼 一 繁 誠 松 茂 德 介 滿 德 治 吉 郎 才 陽 一 雄 好 郎 吉 平
大牟田市表具商工業組合	有明町7	2 9 1 8	〃	諸 岡 保 頼 一 繁 誠 松 茂 德 介 滿 德 治 吉 郎 才 陽 一 雄 好 郎 吉 平
大牟田陶磁器商業組合	上官町2丁目	2 4 2 2	〃	諸 岡 保 頼 一 繁 誠 松 茂 德 介 滿 德 治 吉 郎 才 陽 一 雄 好 郎 吉 平
福岡縣蠶商工業協同組合大牟田支部	通町2丁目	—	〃	諸 岡 保 頼 一 繁 誠 松 茂 德 介 滿 德 治 吉 郎 才 陽 一 雄 好 郎 吉 平
大牟田和傘商工業協同組合	有明町	—	〃	諸 岡 保 頼 一 繁 誠 松 茂 德 介 滿 德 治 吉 郎 才 陽 一 雄 好 郎 吉 平
履物商業協同組合	有明町	—	〃	諸 岡 保 頼 一 繁 誠 松 茂 德 介 滿 德 治 吉 郎 才 陽 一 雄 好 郎 吉 平
大牟田市ゴム履物被服類小賣商協同組合	本町1丁目32	2 1 2 1	〃	諸 岡 保 頼 一 繁 誠 松 茂 德 介 滿 德 治 吉 郎 才 陽 一 雄 好 郎 吉 平
福岡縣樂器商業協同組合	魚町3	2 1 8 7	〃	諸 岡 保 頼 一 繁 誠 松 茂 德 介 滿 德 治 吉 郎 才 陽 一 雄 好 郎 吉 平
福岡縣蓄音器商業協同組合	〃	〃	〃	諸 岡 保 頼 一 繁 誠 松 茂 德 介 滿 德 治 吉 郎 才 陽 一 雄 好 郎 吉 平
南筑ミシン商工業組合	曙町23	2 8 0 3	〃	諸 岡 保 頼 一 繁 誠 松 茂 德 介 滿 德 治 吉 郎 才 陽 一 雄 好 郎 吉 平
福岡縣南筑ラヂオ電氣商工業協同組合大牟田支部	西米生1079	2 5 7 6	〃	諸 岡 保 頼 一 繁 誠 松 茂 德 介 滿 德 治 吉 郎 才 陽 一 雄 好 郎 吉 平
福岡縣自轉車商協同組合大牟田支部	一浦町	3 4 9 5	〃	諸 岡 保 頼 一 繁 誠 松 茂 德 介 滿 德 治 吉 郎 才 陽 一 雄 好 郎 吉 平
福岡縣自轉車タイヤ再製工協同組合	小浜町2丁目	—	〃	諸 岡 保 頼 一 繁 誠 松 茂 德 介 滿 德 治 吉 郎 才 陽 一 雄 好 郎 吉 平
福岡縣靴商工業組合大牟田支部	本町6丁目55	—	〃	諸 岡 保 頼 一 繁 誠 松 茂 德 介 滿 德 治 吉 郎 才 陽 一 雄 好 郎 吉 平
大牟田機械器具工協同組合	有明町1	3 1 4 1	〃	諸 岡 保 頼 一 繁 誠 松 茂 德 介 滿 德 治 吉 郎 才 陽 一 雄 好 郎 吉 平
大牟田市和雜貨商協同組合	大正町2丁目14	—	〃	諸 岡 保 頼 一 繁 誠 松 茂 德 介 滿 德 治 吉 郎 才 陽 一 雄 好 郎 吉 平
大牟田古書籍商業組合	常盤町5	—	〃	諸 岡 保 頼 一 繁 誠 松 茂 德 介 滿 德 治 吉 郎 才 陽 一 雄 好 郎 吉 平
福岡縣体育用品商協同組合大牟田支部	不知火町1	3 4 0 3	〃	諸 岡 保 頼 一 繁 誠 松 茂 德 介 滿 德 治 吉 郎 才 陽 一 雄 好 郎 吉 平
福岡縣遊技場組合連合会	三川町3丁目46	—	〃	諸 岡 保 頼 一 繁 誠 松 茂 德 介 滿 德 治 吉 郎 才 陽 一 雄 好 郎 吉 平
大牟田齒科医師会	不知火町3丁目	2 0 0 7	〃	諸 岡 保 頼 一 繁 誠 松 茂 德 介 滿 德 治 吉 郎 才 陽 一 雄 好 郎 吉 平
大牟田市医師会	〃	2 6 7 3	〃	諸 岡 保 頼 一 繁 誠 松 茂 德 介 滿 德 治 吉 郎 才 陽 一 雄 好 郎 吉 平
大牟田医薬品組合	柴町1丁目	2 7 3 0	〃	諸 岡 保 頼 一 繁 誠 松 茂 德 介 滿 德 治 吉 郎 才 陽 一 雄 好 郎 吉 平
大牟田理容師会	大正町1丁目13	—	〃	諸 岡 保 頼 一 繁 誠 松 茂 德 介 滿 德 治 吉 郎 才 陽 一 雄 好 郎 吉 平
大牟田市助産婦会	三里町2丁目	—	〃	諸 岡 保 頼 一 繁 誠 松 茂 德 介 滿 德 治 吉 郎 才 陽 一 雄 好 郎 吉 平
日本写真文化協会大牟田支部	吉町3ノ1	—	〃	諸 岡 保 頼 一 繁 誠 松 茂 德 介 滿 德 治 吉 郎 才 陽 一 雄 好 郎 吉 平
大牟田浴場組合	原山町124	—	〃	諸 岡 保 頼 一 繁 誠 松 茂 德 介 滿 德 治 吉 郎 才 陽 一 雄 好 郎 吉 平
新大牟田旅館組合	西有明町8	2 8 0 1	〃	諸 岡 保 頼 一 繁 誠 松 茂 德 介 滿 德 治 吉 郎 才 陽 一 雄 好 郎 吉 平
三池港沖商協同組合	小川町153	—	〃	諸 岡 保 頼 一 繁 誠 松 茂 德 介 滿 德 治 吉 郎 才 陽 一 雄 好 郎 吉 平
三池貿易協会	有明町112	3 2 5 1	〃	諸 岡 保 頼 一 繁 誠 松 茂 德 介 滿 德 治 吉 郎 才 陽 一 雄 好 郎 吉 平
大牟田建築材料小賣商組合	中町2丁目	2 0 7 1	〃	諸 岡 保 頼 一 繁 誠 松 茂 德 介 滿 德 治 吉 郎 才 陽 一 雄 好 郎 吉 平
大牟田建設業組合	有明町48	3 5 6 9	〃	諸 岡 保 頼 一 繁 誠 松 茂 德 介 滿 德 治 吉 郎 才 陽 一 雄 好 郎 吉 平

名 称	所 在 地	電 話	代 表 者	
			役 職 名	氏 名
福岡縣小運搬商協組合大牟田支部	大牟田市本町2丁目9	3 4 5 1	組 合 長	堺 貞 一郎
筑後印刷紙工品工業協同組合	小浜町25		ク	西 田 友 一郎
福岡縣葎工業協同組合	下惠比須町(池野方)	2 0 7 1	ク	黒 田 友 吉
大牟田商工業組合連合会	有明町1ノ2	3 1 4 2	ク	浦 秀 吉
福岡縣葬祭組合大牟田支部	元町14	2 7 2 8	ク	吉 田 実 吉
福岡縣裝蹄協合一牟田支部	白金町	—	ク	荒 卷 綱 吉
福岡縣写真材料商組合大牟田支部	有明町1	3 4 0 5	ク	熊 本 好 孝

商 店 街 (昭24~6)

(市調査課)

名 称	所 在 地	代 表 者 氏 名
大新地百貨店街	大牟田市西浜田町15	國 方 昌 一 郎
大陸小賣市場	ク 三川町二丁目42	龍 進 次 郎
銀座小賣市場	ク 大正町二丁目1	江 口 田 次 郎
三川小賣市場	ク 三里町二丁目	藤 田 正 信 一
新々マーケット	ク 上官町一丁目3	池 田 正 彦 一
東新町栄町小賣市場	ク 東新町1ノ2	前 田 彦 英 一
中央小賣市場	ク 有明町1ノ2	小 島 保 矢 三 郎
上官商店街	ク 上官町二丁目	久 保 矢 村 準 一
櫻町小賣市場	ク 櫻町	谷 口 清 村 利 雄
新天商店街	ク 大正町一丁目	松 村 鉄 雄
あけぼの商店街	ク 栄町二丁目	中 井 田 利 雄
いろは商店街	ク 大正町一丁目8	井 沖 津 原 敏 松
あかつき商店街	ク 通町一丁目	上 高 岡 小 岩 男 郎
通町共同販賣所	ク 本町六丁目91	高 東 山 保 山 四 郎
和平マーケット	ク 三里町二丁目	
四ツ山マーケット	ク 鳥塚町	
鳥塚共同販賣所	ク 鳥塚町	

勞 働 組 合 (昭25~7)

(労政事務所)

組 合 名	所 在 地	代 表 者 名	設 立 月 年 日
全日本國立医療労働組合銀水支部	大牟田市大字橋	山 本 明	昭 21. 4. 2
九州海運局職員労働組合大牟田支部	ク 新港町	岡 本 英 一	22. 9. 4
福岡縣労働行政職員組合大牟田支部	ク 曙町	永 野 親 俊	22. 9. 5
三池検疫所職員労働組合	ク 新港町	莊 田 俊 保	23. 11. 10
全運従業員組合大牟田支部	ク 不知火町	森 孝 己	21. 4. 1
大牟田市役所職員組合	ク 有明町	松 下 己 則	21. 6. 21
福岡縣職員組合南筑支部	福岡縣柳河町隅町	黒 岩 忠 一	24. 2. 22
山門三池町職員組合	ク 小道具町		21. 8. 17
福岡縣小学校教職員組合山門三池支部	ク 惠比須町	大 津 山 栄	22. 1. 21
同上 大牟田支部	大牟田市不知火町		22. 12. 20
福岡縣中学校教職員組合山門三池支部	福岡縣三橋村高畑	松 藤 一 義	22. 5. 24
同上 大牟田支部	大牟田市大正町	堺 親 勇	22. 7. 20
福岡縣高等学校教職員組合大牟田支部	ク 片平町	島 本 章	21. 4. 10
同上 山門三池支部	福岡縣城内村	橋 本 一 章	23. 1. 20
大牟田市立学校使丁組合	大牟田市三川町	寺 本 由 一	23. 7. 2
三池炭鉱労働組合	ク 不知火町	阿 具 根 登 郎	21. 2. 3
三池炭鉱職員組合	ク 白金町	廣 松 鋼 太	21. 2. 8
三池製煉所労働組合	ク 浅牟田町	平 川 綱 百	22. 7. 12
大三バルブ労働組合	ク 加納町	今 村 草 一	22. 9. 10
東洋高圧大牟田労働組合	ク 三坑町	朝 岡 惠 武	22. 6. 4
ク 公労会	ク 〃	坂 梨 溜	25. 5. 21
ク 現務員組合	ク 新開町	山 本 久 米 雄	25. 5. 10
三池合成労働組合	ク 大字西米生	和 泉 満 生	22. 6. 10
三池染料労働組合	ク 浅牟田町	細 谷 治 嘉	22. 9. 3
三井釜金屬労働組合	ク 大字唐船	沢 平 一	22. 10. 1
電気化学工業労働組合	ク 新開町	上 山 豊 治	22. 10. 10

組 合 名	所 在 地	代 表 者 名	設 立 年 月 日
電氣産業労働組合大牟田分会	大牟田市不知火町	清原 永	昭 22. 3. 24
同上 港分会	〃 新港町	大津 忠	22. 5. 8
同上 肥筑分会	〃 大字橋	坂本 則	21. 3. 25
同上 港發電所準社員労組	〃 新港町	川崎 勤	24. 3. 1
大牟田瓦斯株式会社労働組合	〃 中島町	山田 元	24. 4. 1
三池土木労働組合	〃 柴町	山運 尾	22. 7. 29
山門東部建設労働組合	福岡縣瀬高町	山下 六太	24. 4. 3
大牟田市日雇労働組合	大牟田市大字勝立	山原 功	25. 1. 26
三池港務所直備労働組合	〃 新港町	西山 鉄	22. 5. 8
大牟田運送労働組合	〃 不知火町	小宮 定	24. 1. 23
三池通運労働組合	〃 大字草木	野田 未	24. 2. 8
赤玉被服労働組合	福岡縣柳河京町	中島 大	22. 6. 21
三池食品工業労働組合	〃 高田村	大村 工	22. 9. 1
執行商店労働組合	大牟田市大正町	柳井 竹	23. 9. 11
福岡縣酒類工業労働組合	福岡縣瀬高町	上田 能	24. 1. 13
大牟田製氷労働組合	大牟田市柿園町	上宮 崎	24. 5. 30
松屋業務員労働組合	〃 本町	岡富 安	21. 2. 5
松屋現務員労働組合	〃 〃	田原 秀	25. 5. 8
三池物産労働組合	〃 大正町	吉川 慶	23. 8. 1
銀水農協職員組合	〃 大字田隈	金崎 茂	21. 8. 5
福岡縣食糧配給公團労組大牟田分会	〃 不知火町	牛島 春	21. 2. 5
同上 山門分会	福岡縣柳河京町	坂田 藤太	23. 2. 20

市内主要事業所案内

三井鑛山株式会社三池鑛業所

沿革 今を去る四百八十年前足利時代文明年間稻荷村の一農夫稻荷山に於て柴を刈り枯葉を集めて燐を取つたが、その時黒色の岸片が燃焼するのを見、『燃ゆる石』として珍重したと傳えられる。これが当炭鉱発見の初である。その後土地の者が自由に掘つた時代もあつたと思われるが、やがて稻荷山の開坑を見、徳川の中期享保年間に平野山、嘉永年間に生山が開掘され領主などの私営が行われて居た。この三山に当地方の名を冠して三池炭山といつたのが三池炭鉱の名称の起りである。明治6年官有となり同年大浦斜坑、同15年七浦堅坑、同20年宮浦堅坑を開鑿し、産出額は年を逐つて増加した。明治22年、1月、三井家がこれを譲り受け、同27年勝立堅坑、同31年万田堅坑、大正12年四山堅坑を開き、鋭意設備の改善と事業の拡張とに努めた結果、長足の進歩を遂げた。更に昭和12年9月三川斜坑の開鑿を開始し同15年10月から出炭を見るに至つたが三川鉱は特にその近代的整裝の充実や規模の雄大を以て開え機械化のモデル、マインとなつて居る現在稼行中のものは宮浦、万田、四山、三川、大浦の5坑で他は閉坑となつて居る。目下勝立坑も復活準備中である。

炭層及炭質 炭層は大牟田層郡中に介在し、上層、本層、磐下層など9層あるが稼行に堪ゆるものは右の三層のみである。本層は全鉱区に發達している主要炭層であつて層高1.5m乃至7.6mに達し平均2.4m余(約8尺)なので三池8尺層の名がある走向は南40度、東傾斜は南正5度半で、層中に他の岩石層を挟介していない。上層は鉱区のほと中央部より北部にのみ存し、本層の上部約80米内外の位置にあり、層厚約1.6米(5尺)で多少の『夾み』を待つ磐下層は、露頭附近の東部に本層の下部1乃至5m内外の位置にあり層厚1.5mである。右の三層は全区域に亘り同所に存する事は稀で本層単一又は本層と上層、或は本層と磐下層との二層といふ風に区域により賦存状態が異つて居る。推定埋藏量約138,000,000噸である。炭質は特異の淡赭色を帯び強粘結性で長火焰、發熱量高く、ガス分に富み且つ夾雜物が少いので汽機用やガス並びにコークス製造用に適し、特に鍛冶用炭としては性能全礦にその比を見ない品質は本層、上層磐下層の順位となる。

出炭 三池炭鉱が三井家の經營に移つて以來の出炭高の推移を五期に亘つて大観すると次の如くである。

創業期 (明治22~30)	平均年産約	584,000噸
大正期 (大正2~15)	同	約 1,930,000噸
戦前期 (昭和2~15)	同	約 2,577,000噸
戦時期 (昭和16~19)	同	約 3,767,000噸
戦後期 (昭和20~23)	同	約 1,730,000噸

在籍人員 三池炭鉱はその歴史が古い故もあつて、従業員職員ともに地元民が多く、また永年勤続者も相当数に上つて居る。

三池炭業所在籍人員総数(昭和24年4月末現在)次の通りである。

従業員	22,944名 (内労組役員 82名 鉱山学校生徒 155名を含む)
職員	2,400名 (内事務関係 744名 技術関係 1,260名)

従業員勤続年数別職種別人員調 (23・9・30現在)

職種別	年数別		一年未満	1年～5年未	5年～10年未	10年～15年未	15年～20年未	20年～25年未	25年～30年未	30以上	計	比率
	炭夫	坑内夫										
炭夫			274	852	314	127	71	7	3	1	1,599	7%
坑内夫			1,817	6,026	1,976	1,368	417	226	162	93	12,085	51%
坑外夫			519	5,625	1,718	1,044	246	196	192	166	9,706	42%
計			2,610	12,503	4,008	2,539	684	429	357	260	23,390	100%

三井鑛山株式會社三池製作所

沿革 明治15年工部省三池鑛山局附屬の製作課として大牟田村字横須に創設され炭鑛用機械の修理に従事当時建坪51坪従業者28名であつた明治22年三池炭鑛と共に三井家の経営に移り同28年現在の地に移轉すると共に工場を拡張して炭鑛用諸機械の製作に着手した。明治42年三池港に隣接して四山分工場を設置して船舶用諸機械の修理製作を開始し明治44年には電氣工場を拡張して電動機並に一般電氣諸機械の修理製作に従事し又化学工場用諸機械の修理製作を始めた、大正8年欧州大戦以來一般工鑛業界の發展に伴つて工場を逐次拡張し優秀な工作機械試験機等を増設した昭和12年渡瀬工場の設置計畫をして昭和16年に完成した。

主要製品 製品としては炭鑛及鑛山用諸機械、化学工業用諸機械、電氣諸機器、船舶用諸機器等特殊な機械の製作を特色としているがなかでもコールカッター・タービンポンプ切、羽積込機、電動ホイスト、ギヤードモータ、電動コールドリル等の性能は他の追隨を許さないものである。

主要製品生産高 (昭和24年度)

品 種 別	ポンプ	送風機	圧縮機	切炭機	鑿岩機	コンベヤ	切羽積込機	鉄柱	ホイスト
完 成 品 合 数	126	29	—	8	136	16	17	19,613(本)	44
部 品 品 kg	60,136	28,362	10,119	41,078	5,105	55,662	64,201	1,181	6,277

品 種 別	大 型 上 巻 機	炭 車	電 車	モ ー タ ー	速 動 機	開閉器	雜 機	計
完 成 品 合 数	19	30	37	89	128	126	155	1,720.073
部 品 品 kg	65,546	112,736	991,546	2,936	7,545	1,193	266,450	

従業員数 (昭和25年4月現在)

技術関係	職員	96	工員	128
事務関係	〃	87	〃	372
生産関係	〃	151	〃	2,226
サービス関係	〃	36	〃	19
計	〃	390	〃	2,745

三井鑛山株式會社三池港務所

沿革 明治6年三池炭山は官営となり、更に明治22年1月之が経営は三井に移讓された。当時三池炭の海外積出は、坑より馬車軌道により横須濱に運び、更に大牟田川口より小型帆船にて運送されていたが、事業の拡張に依り急激に増大せし爲、大牟田川口に大牟田港の改築及び汽車鉄道の布設を見るに至つた。該港は干満の差18尺に及ぶ淺灘の瀉地たる有明海に臨み、満潮時と雖も汽船の出入を許さぬのみならず頗る狹隘なれば船舶の出入困難にして且つ上流より流下する泥滓土砂の沈積量夥しく不利なる条件下にあつた。又、大牟田港に於て積載せし帆船は、遠く口ノ津港、長崎港に運航の上、再び汽船に積替えて各地に輸送していたが、特に暴風雨に際しては運炭船の航行を遮断せられ、入港船舶は徒らに該港に碇泊を重ね大牟田港より送炭する迄待機する不便があると同時に、数度の積替に因る労力の空費を要する状態であつた。時運は漸次大型船建造へ移行し、石炭の需要も愈々増大するに及び、之等種々制約されたる海上輸送を何等かの方法を以て改善する情勢に達した。殊に年々の出炭量の増加は、大牟田港の積出能力を遙かに減弱し、海外輸送に重大なる支障を齎す結果を招來したため、潮の干満の差に左右されることなく容易に且つ経済的に直接船積し得る港築案の要が痛感せらるるに至り、専ら三池炭輸送目的達成のため人工築港計畫が立案せられ、明治35年1月工事に着手し、約6星霜の年月と巨万の資材を以て、明治41年3月竣工、同年4月6日勅令第75号を以て開港場に指定された。三池炭の海上輸送は之を契機として劃期的發展を遂げ、船舶陸續として三池港に集り、外國船の來港も漸次増加の一途をたどり、石炭積出港としての三池港は其の面目を一新した。然るに、当港に於ては1万屯より巨大なる船舶の船渠入港は不可能なるため、専ら大型船石炭積込用として、大正15年4月内港東岸に、全長91mの繫船築港工事に着手し昭和2年5月竣工した。之に依つて1万屯級の船舶も容易に接岸して荷役出来るようになった。滿州事変以來本邦に於ける化学工業の發達は、急激に躍進し、三池港の背後地に三池炭を原料とする三池重工業地帯の出現を招來しその原料及び製品の取扱は驚異的な増加を來すに至り石炭積出港としてのみでなく雜貨港としての大規模なる設備改善をなすべく、昭和9年10月内港北側に雜貨岸壁の構築に着手し同年12月竣工石炭積出と共に雜貨の取扱量も増加の一途をたどり現在に至れり。

主なる取扱品名 石炭、コークス、硫安、塩、硫化鉄、木材其の他一般雜貨

入港船舶 (昭和24年度)

國 籍 別	入港隻数	総 噸 機	機 帆 隻 数
内 國 船	454	654,011	845
外 國 船	31	169,142	—
計	485	823,153	845

従 業 員 数

従 業 員	男 子	女 子	計
鈦 員	1842	205	2,047
職 員	226	1	266

荷役実績 (昭和24年度)

輸 移 出		輸 移 入	
品 名	噸 数	品 名	噸 数
石炭コークス	602,066	硫 化 鉄 鈦	22,587
硫 安	47,671	塩	9,165
クレオソート油	835	セメント	1,125
ピッチ油	992	砂 利	1,377
其 他	2,361	其 他	—
計	653,926	計	34,254

三井化学工業株式会社三池染料工業所

沿 革 明治25年三池炭坑の一所属事業所として三池焦煤工場の名称を以て横須浜にビーハイブ式コークス炉を築造し、コークス製造を開始したのが当所の始まりである。其の後明治35年に下里に石炭水洗工場並にビーハイブ式コークス炉を築造し、同38年には更に之を拡張してコークス年産四万屯に達したが、需要の激増に対処する爲大正2年新に大牟田市焼石町にコツパース式副産物採取コークス炉を築造し同時に硫安工場及びタール蒸溜工場を設置し、其後大正6年迄に引続きナフタリン工場、ベンゾール工場、並びにコツパース式コークス炉の拡張を行い、昭和10年には三池式コークス炉を拡張、更に同14年には両炉を拡張して今日に及んでいる。一方之と並行して大正2年亜鉛鈦を原料とする硫酸工場を設備して硫酸の自給を図り、更に翌大正3年欧州大戦勃発を契機として予て計画中の染料中間物の製造に着手した、即大正4年にアニリン染料及びパラニトロアニリン等の染料中間体、酸性染料直接染料の各染料工業所並に硝酸、塩酸等の無機藥品工場を大正6年には合成石炭酸工場及びアルカリ工場を又大正7年には、食塩電解工場、発煙硫酸工場、硫化染料工場を設立し染料工場の拡張と同時に原料薬品の自給をも図るに至つた。而して同年8月に三池染料工業所と改称し、昭和7年人造藍工場、昭和11年ミケスレン高級染料工場を昭和12年アゾ染料工場を夫々設立し昭和16年4月には三井鈦山より分離し資本金8千万円の三井化学工業株式会社三池染料工業所として独立出発し日本化学工業の分野に一大貢献をなして来た。

終戦後国内衛生状態の悪化に鑑み医薬品生産の復興拡充が行はれたが次いで戦事中極度の圧迫を受けた繊維工業が輸出産業の花形として重要産業に指定されるに及んで同23年春閑運産業として染料工業も同様の取扱を受け当所も輸出向繊維加工用染料の増産を計畫し大いに其の発展を期待したのであるが其の後國際情勢の変化と共に挫折を余儀なくされ今日に及んでいる

生 産 高

昭 和 24 年 生 産 高 表

品 目	数量(噸)	品 目	数量(屯)
合成染料	噸	コークス	114,430
酸性染料	258	コークス副産物	29,796
酸媒	76	立 方 米	
直接	20	石 炭 ガ ス	62,094,445
媒染	5	医 薬 品	321
硫化	1,038	ベニシリン(本)	10万 471,086
建築	343	20	4,502
硫化建築	3	30	90
塩基性	12	甘 味 剤	80
ナフトール	66	冷 媒	124
其ノ他	3	ゴ ム 薬 品	68
合 計	1,824	農 薬 品	1,548
		消 毒、殺 虫 剤	325
		其 の 他 製 品	1,969
		中 間 体	6,431
		無 機 薬 品	29,773

従 業 員

	男	女	計
職 員	989	12	1,001
勞 務 者	7,246	1,025	8,271
計	8,235	1,037	9,272

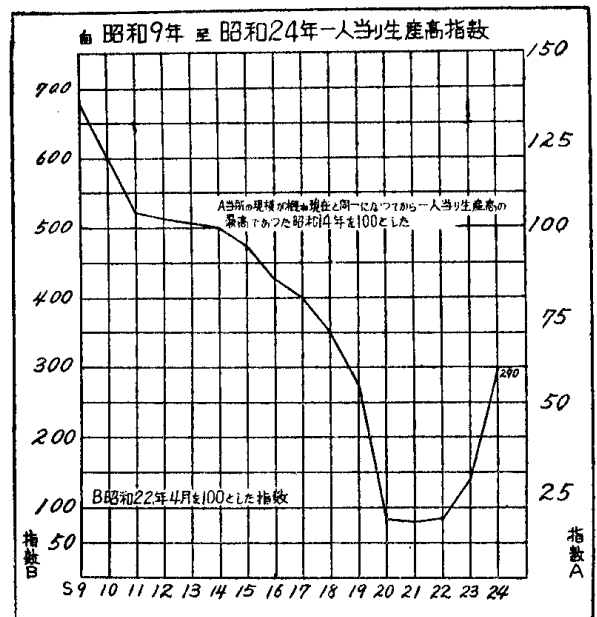

神岡鑛業株式會社三池製煉所

沿革 当三池製煉所は当所岐阜縣所在三井神岡鑛業所附属三池亜鉛製煉所として発足し前後数年間にわたる「デスグラツツ」法に依る乾式亜鉛蒸溜法の研究完成を見たので明治四十五年三月頃より起業準備に取掛り工場敷地を三池(現在大牟田市)に定め同年七月一日本工事に着手した。爾來鋭意工事の進捗に努め大正三年八月一部の試運轉を挙行、翌年一月一日より營業を開始其の後大正五年一月一日より独立製煉所となり大正七年八月十五日名称を現在の「三井三池製煉所」と呼称することとなつた、更に昭和十年五月一日三成鑛業株式会社彦島製煉所を合併当所彦島工場として發足其後同工場は昭和二十一年九月二十五日彦島製煉所として獨立發足する事となつた。其の後工場の拡張と之に關聯する事業設備の増設に依る幾多變遷を経て昭和二十五年五月一日三池鑛山株式会社の金屬部門は企業再建整備法により第二会社として神岡鑛山株式会社を設立新發足をし当所はその一事業所として現在に至つてゐる。

原料 当所原料の大半を占むる亜鉛製煉は当社神岡鑛業所(岐阜縣吉城郡船津町)の神岡鑛を主として其の他中龍鑛(福井縣日本亜鉛鑛業株式会社)秩父鑛(埼玉縣日室鑛業株式会社)等の雜鑛を使用してゐる。戦前はビルマ(ボードウイン鑛)溧洲(ブロークンヒル鑛)メキシコ(ボトン鑛)カナダ、佛印、支那、テチューへ等の海外鑛を始めとし滿洲、朝鮮の外地並に、日本内地鑛として花岡、余市、豊羽、國富、対州、生野葡萄、其の他各種亜鉛鑛を使用した。

主要製品生産実績(曆年に依る)

製 品 名	公称能力	昭和10年 (1935年)	昭和15年 (1940年)	昭和20年 (1945年)	昭和21年 (1946年)	昭和22年 (1947年)	昭和23年 (1948年)	昭和24年 (1949年)
金 属	—							
蒸 餾 亜 鉛	年 20,000	19,324	22,752	8,731	4,041	4,041	5,794	7,317
電 氣 亜 鉛	月 500	—	5,028	3,335	2,140	1,595	2,678	4,023
蒸 餾 亜 鉛 末	年 2,500	2,287	2,803	826	350	444	651	1,168
地 金 亜 鉛 末	月 50	—	—	—	174	402	279	467
亜 鉛 板	月 400	3,492	5,701	2,185	2,569	3,574	3,196	3,300
化学工業薬品								
硫 酸 (98%)	日 75	—	25,234	7,071	8,185	7,191	12,249	15,429
亜 鉛 華 A 号	月 150	—	—	—	316	1,385	901	976
亜 鉛 華 B 号	月 75	—	—	23	551	532	90	386
亜 鉛 華 C 号	月 25	—	—	—	—	—	—	—
硫 酸 ニツケル	月 6	—	—	—	14	26	58	—
電解二酸化マンガン	月 25	—	—	—	—	—	33	263
窯 業 品								
耐 火 煉 瓦	月 500	7,710	9,308	3,542	1,535	2,225	2,714	3,111

勞 務 者 数 (昭和25年3月末現在)

職 種 別	年令別 性 別	20才未滿			20才以上			合 計		
		男	女	計	男	女	計	男	女	計
勞 務 者	常 備 製 煉 夫	170	66	236	1,720	172	1,892	1,890	238	2,128
	臨 時 坑 外 勞 務 者	45	17	62	161	35	196	206	52	258
	計	215	83	298	1,881	207	2,088	2,096	290	2,386
職 員	事 務 員	—	—	—	112	—	112	112	—	112
	技 術 員	—	—	—	171	—	171	171	—	171
	計	—	—	—	283	—	283	283	—	283
一ヶ月以上欠勤者未復員者					63	8	71	63	8	71
總 計		215	83	298	2,227	215	2,442	2,442	298	2,740

電氣化學工業株式會社大牟田工場

沿革 電化大牟田工場は大正五年三月空中窒素固定法による石灰窒素の製造を目的として、大牟田河口五万一千余坪の埋立地に起工、同十月カーバイト、同十二月石灰窒素の製造を開始した。当時は未だ石灰窒素肥料の價値が一般農村に認識されていながつたのでその一部を原料として所謂變成硫安を製造し、又その際に生ずるブロー滓を利用して大正七年より日本ポルトランドセメントの製造を開始した。大正十四年十二月大淀川第二發電所(最大出力15,000KW)が竣工し、同時に角型電炉三基を増設した。その電極にはノルウェー國デットノルスケ会社の特許ゼーデルベック(自燒連続)式電極を我が國で初めて使用した。当時の電氣炉はすべてアーク式のものであり、電力の効率が、著しく悪いので昭和四年、前記デットノルスケ会社より技師を招聘し、当工場の技術陣との苦心研究の

末、抵抗式電爐の操業に成功した。その結果カーバイドの製造能率と、その品位は著しく向上した。それで当時としては東洋一を誇る15,000KWの最新式超大型カーバイド用電爐を建設し昭和六年一月その操業を開始した。昭和六年九月大淀川第二發電所(最大出力30,000KWが完成し自家發電の体制が確立した。昭和八年電化式窒化爐(自己反應熱用、連続操業式)三十基を有する新肥料工場が竣工し、諸設備はすべて統一機械された。尙窒素ガスは最初硫酸工場の陪ガスを精製、使用していたが肥料工場の増設により不足を來したので昭和七年、四百五十立方メートル、次いで同十二年九百立方メートルのクロード式空氣液化による窒素ガス製造機を増設し逐次その数を増した。昭和十年カーボンランダム(炭化硅素)製造に於て電氣爐による工業化に成功し「デンカラダム」の名で市販し同十三年よりメタリックシリコン(金屬硅素)を大型電爐によつて開設した。又昭和十七年より電化シリサイド(硅化石灰)同十八年よりアセチレンブラツクの製造に夫々着手した、尙ブラツクは翌十九年日産五屯の新工場を建設した昭和十六年電力國家管理法により、前記大淀川兩發電所(出力45,000KW)は日本發送電株式會社で強制出資を余儀なくせられ同社より從來の受電実績年平均電力24,000KWを受電することになった。然し乍ら戰局の進展に伴い受電量は遞減し終戰以來は僅かに10,000KW前後に減じ、電力問題は当工場最大の隘路になった。之より先、石灰窒素肥料に対する認識が昂つてきたのでその製造に主力を注ぎ、昭和十八年に硫安製造を休止した。昭和二十年六月及び八月、三回にわたる空襲により、工作工場、倉庫浴場等被災し、或いは焼失したが、主要部門は幸にも戰災を免れたので食糧増産の國家的要請に應え、終戰後直に生産を開始した。昭和二十二年末に至り被災施設も略々復旧し且新に毎時九百立方メートルのクロード式窒素ガス製造機を増設した。目下石灰窒素の生産を主とし其の他アセチレンブラツクを製造している。尙現在石灰窒素の粒狀化と熔成磷肥の製造を計畫し着々実行に移しつつある。

主要製品生産數量(昭和17年~24年)單位屯

	昭和17年	全 18年	全 19年	全 20年	全 21年	全 22年	全 23年	全 24年
石 炭 窒 素 (全 全 國)	48,312 (203,107)	34,333 (161,727)	28,080 (164,606)	13,196 (77,817)	24,410 (183,671)	18,267 (212,883)	20,071 (227,801)	21,646
カ ー バ イ ド	44,043	40,188	32,415	16,335	23,366	17,727	21,070	20,915
アセチレンブラツク		(3月ヨリ)176	598	172	566	529	733	
硫 安	9,043							
セ メ ン ト	14,212	14,451	12,391					
デンカラダム	305	461	1,013	(6月マデ)244				
メタリックシリコン	(7月マデ)136							
電化シリサイド	(3月ヨリ)168	1,244	1,769	(6月マデ)529				

従 業 員 数

			市内居住者	縣内居住者	縣外居住者	計
職 員	{	男	133	11	8	152
		女	2	0	0	2
勞 務 者	{	男	878	96	78	1,052
		女	145	16	7	168

東洋高壓工業株式會社大牟田工業所

沿革 昭和四年三井鉾山内に臨時窒素工場建設部が設置され、昭和五年より原料たるヨークス炉瓦斯と硫酸との入手上、大浦工場と横須工場の建設に着手し、昭和六年三池窒素工業株式會社が創立され、年産三万六千屯の三井硫安工場が誕生するに至つた。その後硫安の重要性は農業政策の一環として採上げられるに及び、需要も逐次増大し、三池窒素の硫安生産も順調の一路をたどり、品質としても亦美しく針狀結晶の中性廿一%窒素含有の世界に誇る製品を生産するに至つた。昭和六年当時クロード法の米國に於ける実施者たるデユボン社においてヨークスより直接アンモニヤを製造する方法を發見し、所期の成果を挙げて居たのに着目し、デユボン社の特許權買収に乗出し飛躍的發展を期した。昭和八年四月三井鉾山本店に於て、東洋高壓工業株式會社の創立總會開催され、五月より工事に着手し、十年六月竣工、最初の硫安生産を見た。もともと同社と三池窒素とは隣接し原料瓦斯の製法を異にする外、兩社の工程は始ど同一であり、地理的技術的資本的に密接な關連があり、十二年二月には同社は合併し、大牟田工業所として發足した。以後十三年十月には、下關市の合成工業株式會社(現在の彦島工業所)を合併し 硫安の外に有機成品系の事業に進出し、更に北海道砂川に硫安工場の建設に着手し、戰時中の悪條件を克服し、昭和二十一年より操業を開始した。又十七年には大船工業所を建設し、尿素系樹脂工業の開拓に乗り出した。戰時中大牟田工業所は、前後三回にわたる戰災を披り硫安工場中有数の被害を受けたが、工場中心部のアンモニヤ合成工場は殆んど被害を受けなかつたので、廿年末には一部運轉を開始するに至つた。しかし乍ら、操業開始以來殊に戰時中の酷使による設備の老朽化と補修の不備による荒廢は、漸く顯著となり生産に及ぼす影響は大きかつた。戰災の復旧設備の更新補修が生産増強の急務となり、二一年三月より工事に着手し、現在殆ど戰前の生産能力に復痛するに至つた。更に企業合理化の一端として、自家發電所の建設、尿素工場の建設、硫酸工場の増設等を行つている。

生産品及び用途 大牟田工業所はターロト法並にデユボン式高圧轉化法によるアンモニヤ合成事業を根幹とし、このアンモニヤ硫安、尿素の化学肥料、化学藥品、化学工業品を製造するので、製品も又多角的である。

生産概要 硫安は戦後自給食糧の確保といふ國家的要請より、重点的に復興が援助され、従つて他産業にさきがけて生産は増加した。大牟田工業所も原料(電力硫化鉱)の入手難といふ制約を受けたが、生産は逐次増加し、本年五月には一七八一四屯の戦前水準に達する実績を挙げた。

年 別 生 産 高

生産高	年次(昭和)							
	10年	11年	12年	13年	14年	15年	16年	17年
全 國 硫 安 生 産 高(噸)	611,751	880,262	931,821	1,107,933	1,010,042	1,111,155	1,240,295	1,146,087
大牟田工業所生産高(ト)	85,980	202,863	207,046	228,272	204,816	197,096	201,931	163,430
彦 島 工 業 所 生 産 高(ト)	1,051	1,240	1,998	3,285	1,899	2,709	3,050	1,850
(含尿素硫安換算)								
北海道工業所生産高(ト)	—	—	—	—	—	—	—	—
東洋 高 圧 合 計(ト)	87,031	204,103	209,044	231,557	206,715	199,805	204,981	165,280
東洋高圧 / 全 國 比(%)	14.2	23.2	22.4	21.0	20.5	18.0	16.5	14.4
大牟田工業所 / 全 國 比(%)	14.1	23.1	22.2	20.6	20.3	17.7	16.3	14.3

生産高	年次(昭和)						
	18年	19年	20年	21年	22年	23年	24年
全 國 硫 安 生 産 高(噸)	966,456	712,311	243,021	469,376	720,616	867,888	1,160,135
大牟田工業所生産高(ト)	116,754	74,324	14,192	20,452	68,850	97,197	118,522
彦 島 工 業 所 生 産 高(ト)	2,881	7,163	4,933	8,827	9,788	9,929	11,177
(含尿素硫安換算)							
北海道工業所生産高(ト)	—	—	—	14,984	37,116	38,958	60,774
東洋 高 圧 合 計(ト)	119,635	81,487	19,125	44,263	115,754	146,460	192,123
東洋高圧 / 全 國 比(%)	12.4	11.4	7.9	9.4	16.1	16.9	16.5
大牟田工業所 / 全 國 比(%)	12.1	10.4	5.8	4.4	9.6	11.2	10.3

従 業 員 数

従業員数			市内居住者	縣内居住者	縣外居住者	計	給 與 金 総 額
	職 員	男 女	379	53	27	459	85,964,017
勞 務 者	男	1,853	226	246	2,325	335,409,104	
	女	216	2	7	225	19,326,339	

三 池 合 成 工 業 株 式 會 社 三 池 工 場

沿革 昭和11年11月三井鉱山株式会社がフイツシャー法に基く合成石油製造のパイロット工場として建設開始昭和15年5月本邦最初の人造石油の生産に成功した。

昭和16年4月三井鉱山会社の化学部門が分離し、三井化学工業会社が設立せらるるに伴い当工場は同社三池試験工場と称し生産と研究に著しい進歩を見た。

昭和16年11月人造石油の重要性に鑑み、専門的經營の必要から三井化学会社より分離独立し三池石油合成株式会社を設立、専ら斯界に貢献すると共に時局の進展に伴つて試験工場の域を脱し、人造石油の生産に成果を挙げた。昭和19年10月当局の懇意により日本人造石油株式会社設立せられ当工場は同社三池事業所と称し指導的役割を果たした。

昭和21年7月日本人造石油会社より第二会社として分離独立三池合成工業株式会社と称す。

東洋高圧社大牟田工業所硫安原料たる分解ガス及びコークスの製造並に三井化学社三池染料工業所の染料医薬品原料たるタール、ベンゾールの製造に轉換す。

事業概況 当社は石油合成事業に携つていた時代に石油合成の主要原料である分解ガスの一部をアムモニア合成原料ガスとして隣接東洋高圧社に供給していたがこのガスがアムモニア合成の水素源として最適であるので終戦を契機として事業の轉換を計り、東洋社の必要とするガス及びコークスの全量を提供することとなつた。石炭乾溜の副産物タール及びガス軽油を自家精製して各種化学製品の製造を開始しこの方面に大いに發展しつつある。

生 産 数 量 (昭和17年より昭和24年迄)

品 名	單位	17	18	19	20	21	22	23	24
コ ー ク ス	噸	144,349	155,908	145,458	74,762	57,078	92,958	72,332	83,668
分 解 ガ ス	1,000cm ³	78,927	103,503	82,618	32,428	26,034	39,467	38,237	56,469
副 生 硫 安	噸	1,793	1,765	1,403	465	99	78	157	529
コ ー ル タ ー ル	噸	不詳	不詳	不詳	不詳	3,318	7,947	5,731	7,775
粗 ベ ン ゾ ー ル	噸	ト	ト	ト	ト	240	1,151	1,188	1,570
カ ー ボ ン フ ラ ッ ク	噸	ト	ト	ト	ト	146	413	566	306

従 業 員 数

		市内居住者	縣内居住者	縣外居住者	計	給與金総額
職 員	男	208人	34人	26人	268人	35,432,237円
	女	20	4	1	25	1,828,069
勞 務 者	男	553	93	173	819	93,233,595
	女	75	3	6	84	6,034,635

日本發送電株式會社港發電所

沿革 当發電所は昭和6年9月三池炭鉱の自家用として7000KWタービン2台と36屯ボイラー2機の極小規模の設備で創設せられた。其の目的は三池炭鉱の粗炭を使用し、湧水の多い同鉱に安定確実な電力を豊富に供給する爲であつた。然るに其の後、大牟田地区各産業の急速なる発達に伴い、電力の需要が急カーブに上昇するので、之れに対応し四期に至り増設を重ねられ、現在設備容量141000KW迄増大した。其の間会社名も数回変り、昭和20年6月現在の日本發送電に合併せられ、今日に至つたのである。戦争末期から終戦直後にかけて、設備の破損と疲労が甚だしくなつた爲、可能出力が著しく減退したが、合併後、日本發送電の強力な実力と関係者 3年間の努力により、至難な復旧工事を見事完成、今日では戦前に優るとも劣らない出力を確保し、九州に於ける主力發電所として産業界に華々しい役割を演じているのである。

設 備 状 況

設備名	容 量	台数	設備容量 合 計	認可出力
汽機發電機	7000KW	4	141000KW	116000KW
	22000KW	4		
	25000KW	1		
汽 罐	36.5T/H	3	899.5T/H	
	95T/H	8		

昭和24年月別電力生産額

月	操業 日数	生産数量 KW	月	操業 日数	生産数量 KW
1	31	31,619,200	8	31	16,945,700
2	28	31,535,900	9	30	20,027,400
3	31	35,703,700	10	31	26,640,800
4	30	28,346,500	11	30	33,088,800
5	31	22,976,000	12	31	33,667,800
6	30	17,656,400			
7	31	16,949,400	計		315,157,600

従 業 員 数

		市内 居住者	縣内 居住者	縣外 居住者	計
職 員	男	503	49	340	892
	女	55	1	22	78

日本發送電株式會社港第二發電所

沿革 港第二發電所は九州火力發電會社当時、港第一發電所の老朽による出力低下と生産の拡充に伴う需要増加に対処するため、出力54,000KW汽機1基、汽罐2罐を有する發電所として大牟田市新港町一番地に計画し、昭和16年1月より着工したが、戦時中工事中止となり昭和22年7月汽機及び1号汽罐が完成し、8月より認可出力20,000KWにて営業運轉をなし、昭和23年10月2号汽罐が完成し、54,000KWの出力を有するようになった。昭和24年12月より2号汽機、3,4号汽罐増設工事が進められ昭和26年12月完了予定で、完成すれば出力108,000KWとなる予定である。

設備状況(既設)

設備名	型 式	出 力
發電機	横軸回轉界磁型	54,000KW
汽 機	横置衝動タービン 2汽 筒排汽型	54,000KW
汽 罐	三菱セクショナル水管罐	最大蒸發量 170T/H

昭和24年月別電力生産額

月	操業 日数	生産数量 KW	月	操業 日数	生産数量 KW
1	29	19,334,500	8	5	2,555,900
2	27	20,042,500	9	定期修理の爲發電せず	
3	29	23,799,000	10	18	13,263,200
4	28	25,124,400	11	28	24,787,900
5	27	16,548,700	12	29	26,774,300
6	28	15,919,400			
7	31	14,754,500	計		202,904,300

従 業 員 数

		市内 居住者	縣内 居住者	縣外 居住者	計
職 員	男	226	15	141	382
	女	8	0	4	12
勞務者	男	50	3	46	99
	女	12	0	10	22

(昭和25年版)

大牟田市統計年鑑

(非賣品)

昭和26年3月1日印刷

昭和26年4月10日発行

編集 大牟田市有明町36番地
大牟田市役所総務課

発行 大牟田市有明町36番地
大牟田市役所

印刷 大牟田市小浜町25番地
西田印刷所



大田市