

市制35周年記念号

統計年鑑



1952年版

大牟田市

市制35周年の電飾輝やく市役所本館





田中市長



山田助役

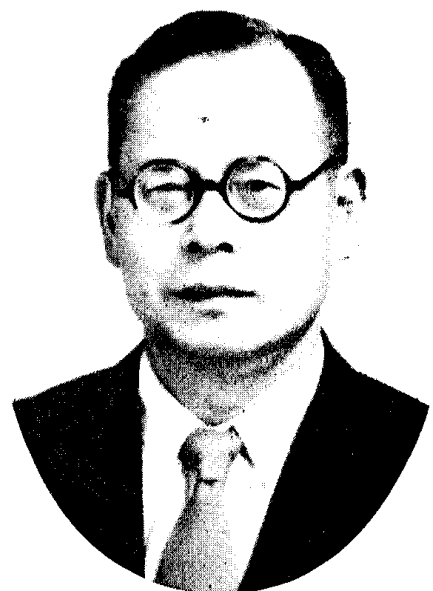

猿渡收入役



境 議 長



加 倉 副 議 長

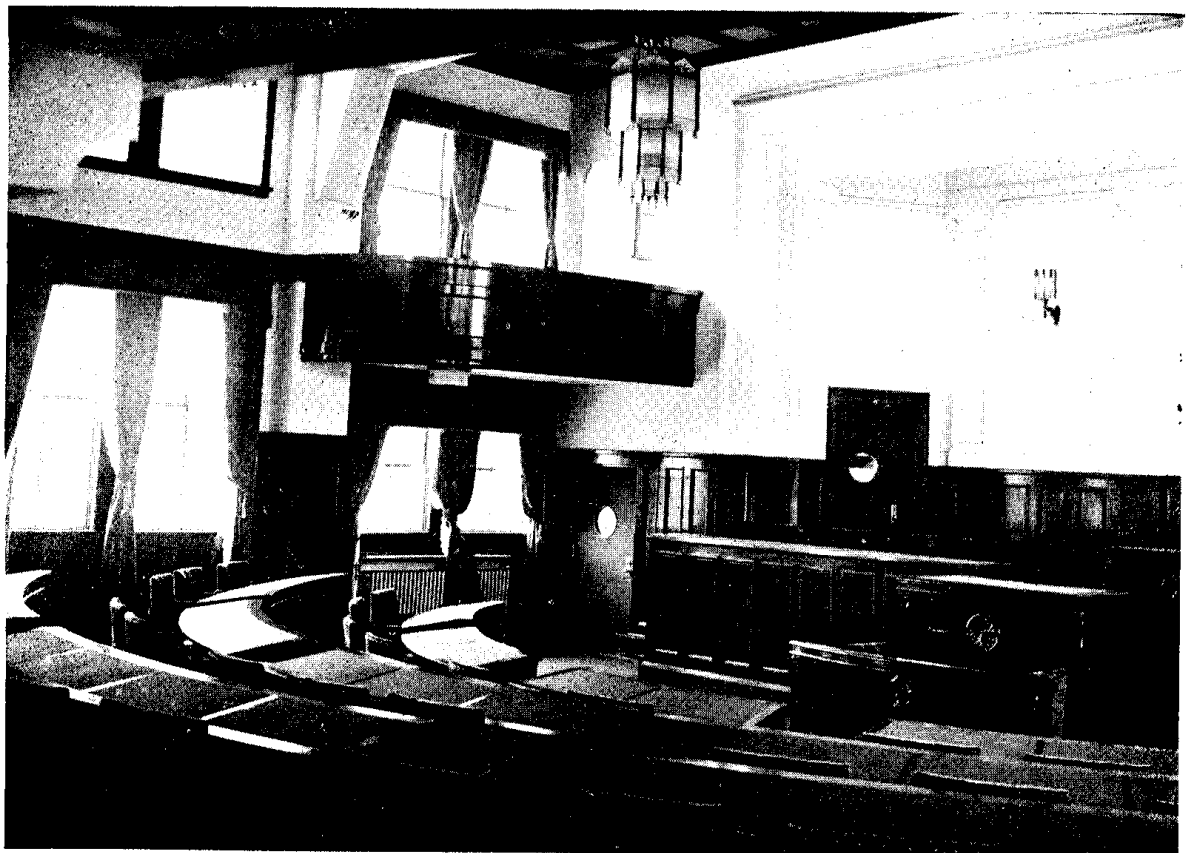

議 事 堂

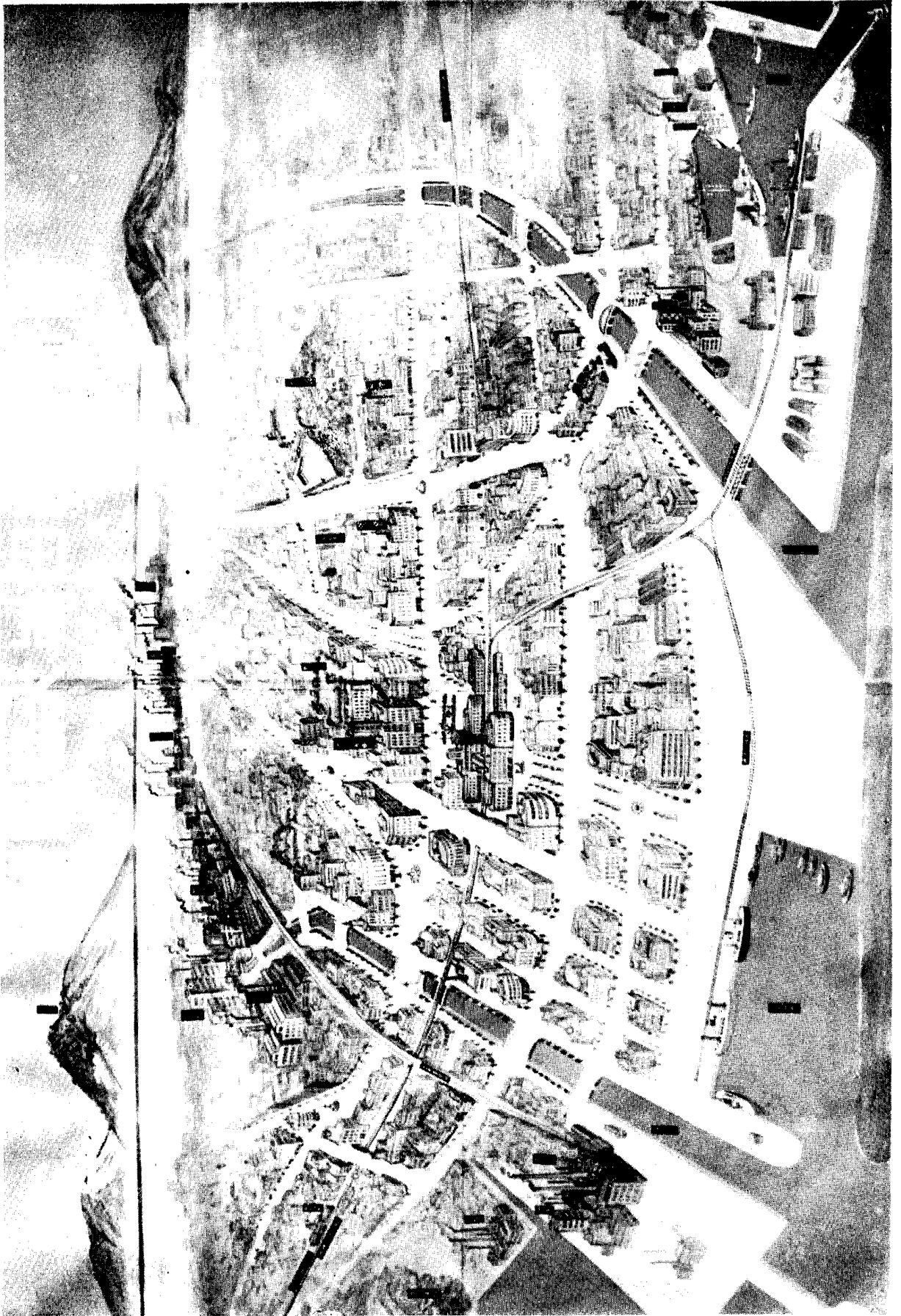

市廳舎屋上より
市街地を展望

(現在)

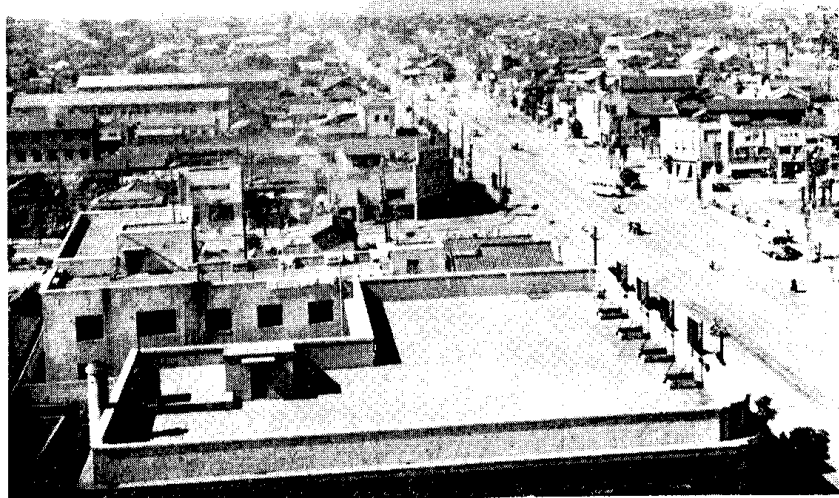

(昭和二十三年頃)

(戦前)



人工島

『初島』

朝日新聞社「若風」機上から撮影

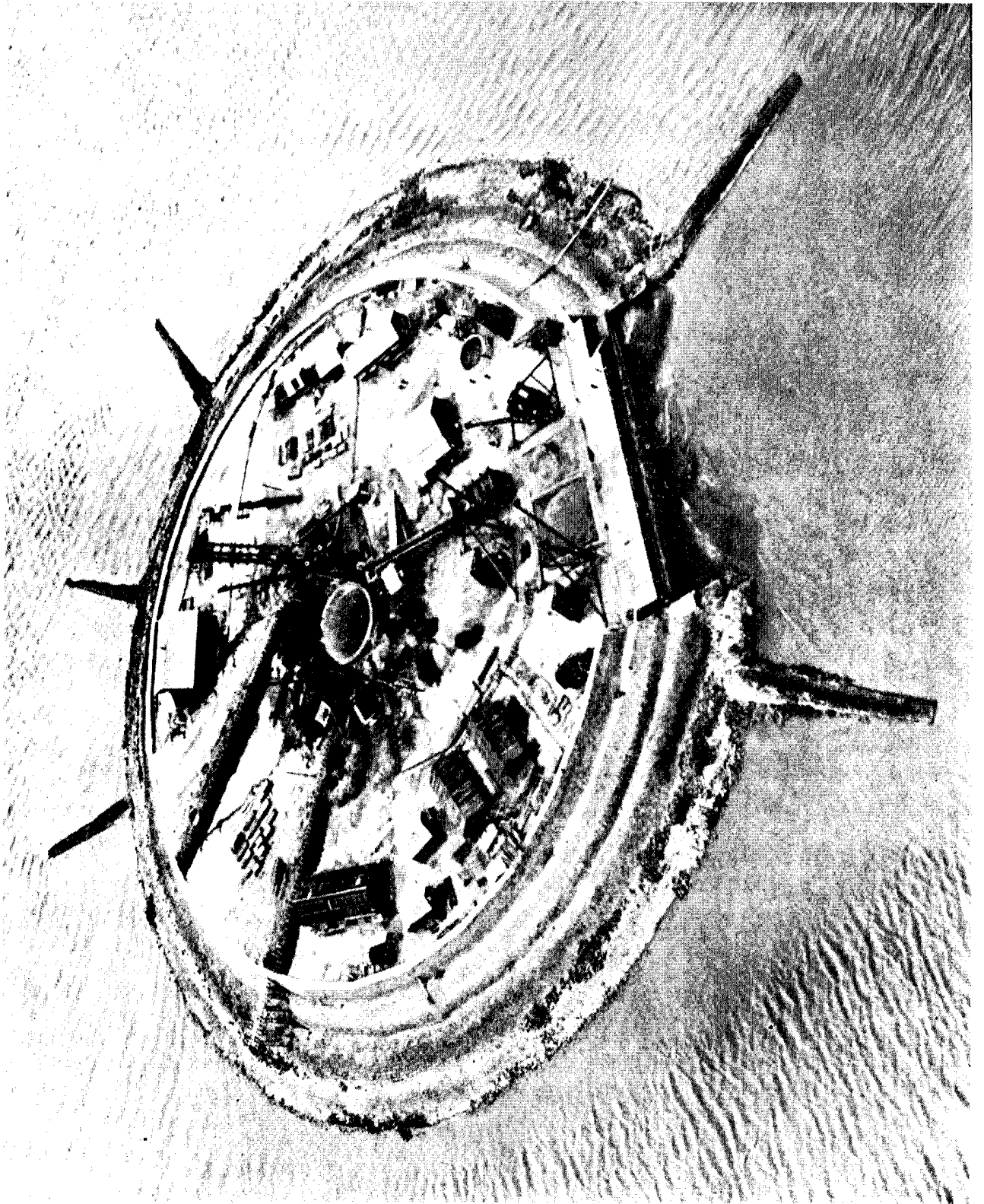

大牟田市の歌

作詩 吉田 尊治
作曲 古關 裕而

- | | |
|--|---|
| <p>1、 名は響く国の内外
 盡きせぬ資源
 石炭
 石炭にいとめり
 勤勞の街
 称えよ大牟田 生産大牟田</p> | <p>3、 海遥か潮は寄する
 平和の航路
 港
 港に明けゆく
 世紀の街
 称えよ大牟田 自由の大牟田</p> |
| <p>2、 空おゝい煙はなびく
 工場群
 科学
 科学に建てり
 叡智の街
 称えよ大牟田 躍進大牟田</p> | <p>4、 日におう三池の山を
 仰ぎてこゝに
 希望
 希望にとよむ
 復興の街
 称えよ大牟田 我等の大牟田</p> |



名はひびくくにのうちそと
 そらおおいけむりはなびく
 うみはるかうしおはよする
 日ににおうみいけのやまを



つきせぬしげんせきたん
 こうじーぐーんかが一く
 へいわのころろみな一と
 あをぎてここにきぼ一う



せきたんにいとめりきんろうのまち
 かが一くにたてり一えいち一のまち
 みな一とにあけゆくせい一きのまち
 きぼ一とよむ一ふ一このまち



たたえよおおむたせいさんおおむた
 やくしんおおむた
 自ゆらのおおむた
 われらのおおむた

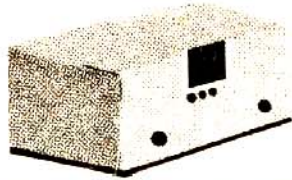

ラジオ
2.6世帯に
1台



電燈
1世帯に
3燈



電話
18世帯に
1台



乗用車
2,663人に
1台



貨物自動車
360人に
1台



医師
872人に
1人



死亡
1日平均
5.2人



出産
1日平均
16.8人

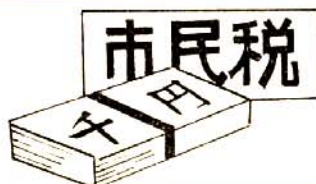

市民
一人当り
2,995円

統計から見た市民生活

26年末



乗合自動車
3,086人に
1台

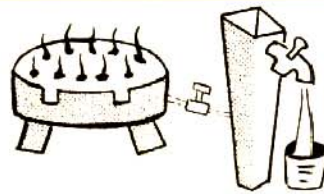

水道
1人1ヶ月に
2.4m³



自転車
6.8人に
1台

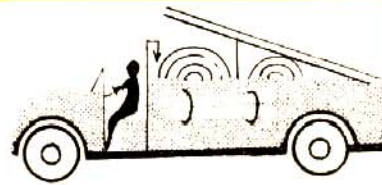

消防自動車
2,174世帯に
1台



警察吏員
181人に
1人

消防吏員
1821人に
1人



市吏員
181人に
1人

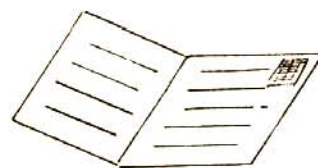

新聞
1.2世帯に
1部

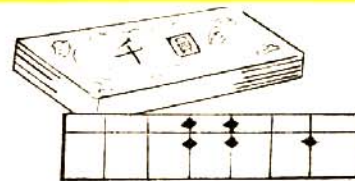

市予算
一人当り
6,601円



市債
一人当り
1,512円

大牟田市復興都市計画圖

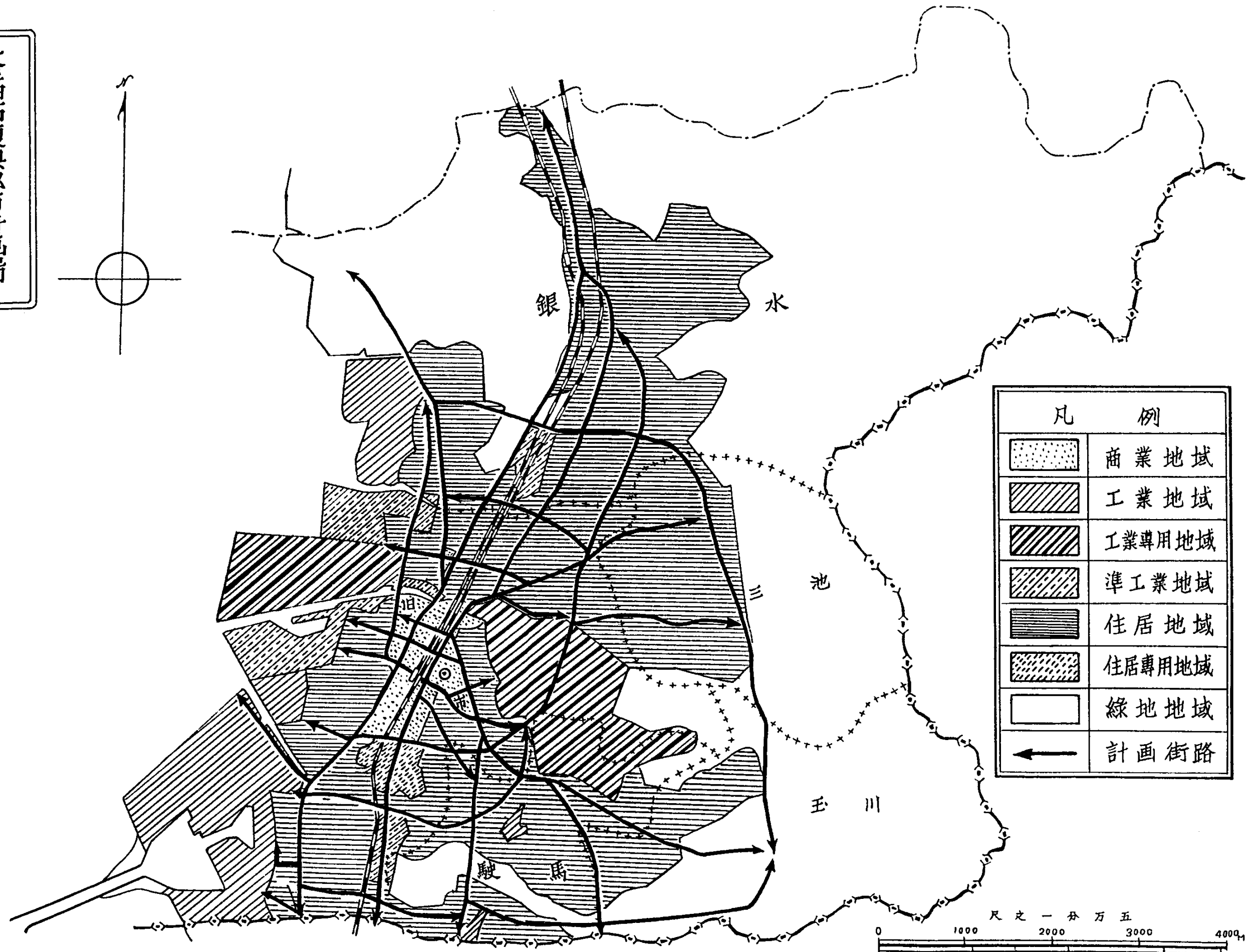
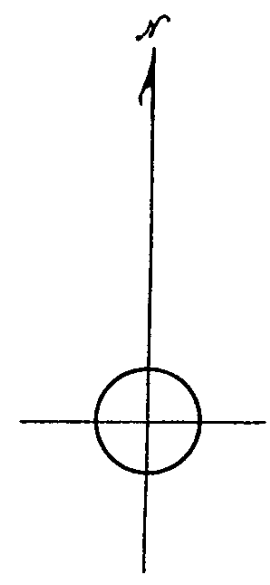

凡 例	
	商業地域
	工業地域
	工業専用地域
	準工業地域
	住居地域
	住居専用地域
	緑地地域
	計画街路



大牟田市行政地図



人工島
初島

有明海

熊本縣
南関町

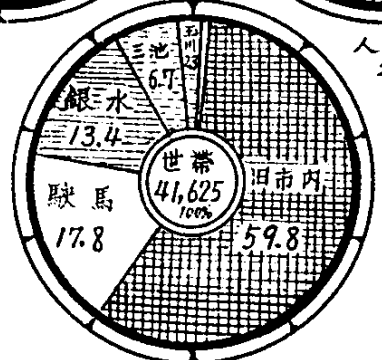
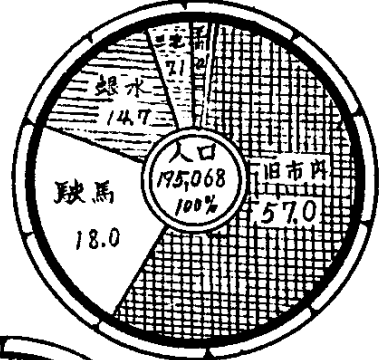
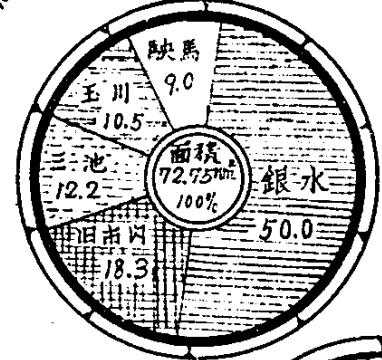

人口世帯数比
27.5:31現在

市分所

$$S = \frac{1}{50,000}$$

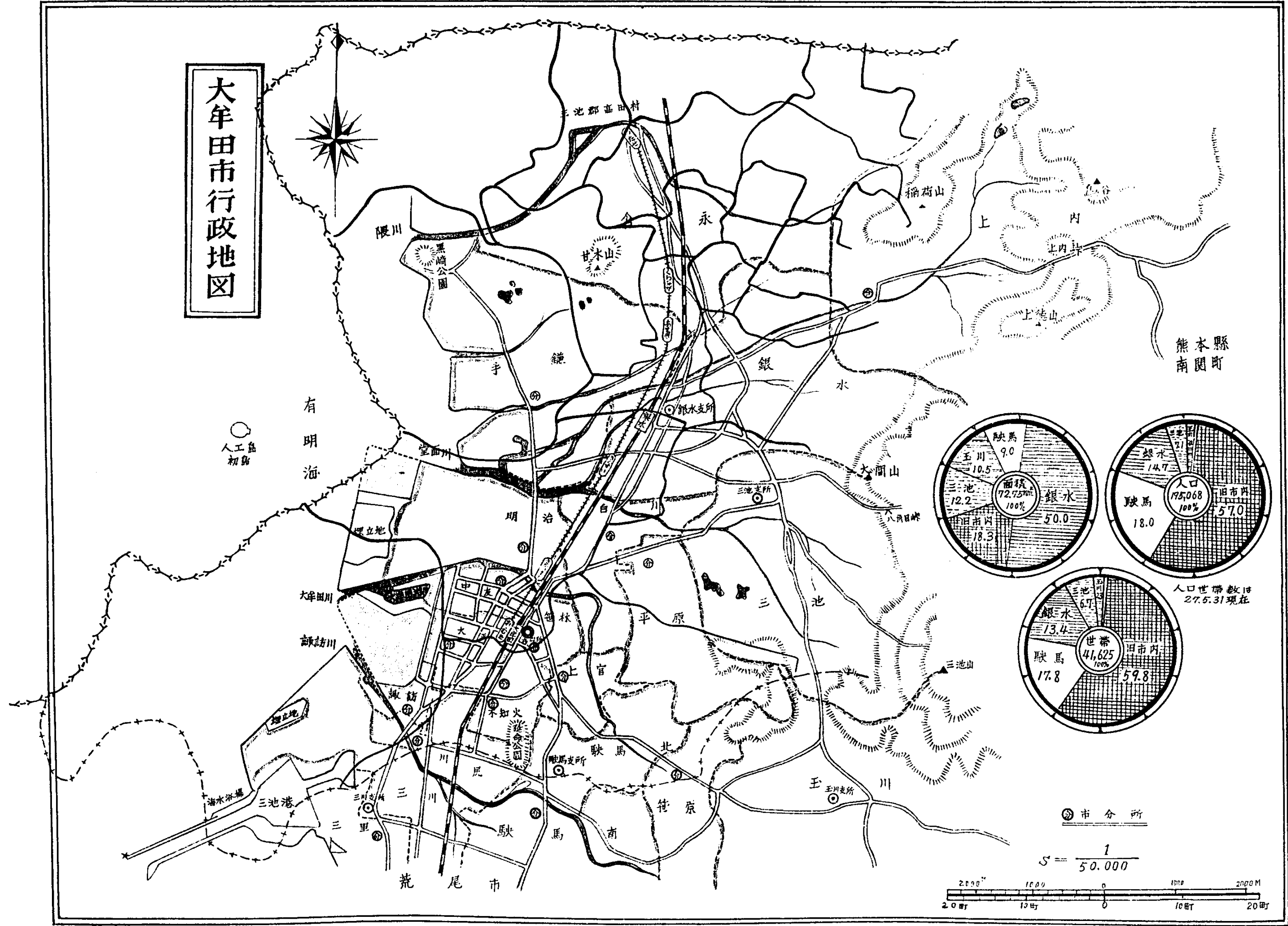

は し が き

- 1、市制施行以来三十五周年の記念すべき年を迎えましたので従来刊行してきた統計年鑑の内容を擴充しこれに記念行事に關係あるものを多量に採入れ記念号として發刊しました
- 2、この「統計年鑑」は昭和27年版として（昭和26年版は都合で刊行できなかつたので同年版を兼ねた）内容は昭和26年中の資料を基準としこれに過去7ヶ年間の計數を配置し特に必要なものはそれ以前或は最近の數字を集録しました
- 3、この表中年とあるは歴年現在であつて年度とあるは會計年度現在であります
- 4、この「統計年鑑」は外姿内容とも改良すべき点が多々あるものと思はれますので各位の御教示によつて今後順次完全を期したいと思ひます
- 5、この「統計年鑑」の編集に際しては貴重な資料を提供して頂いた關係各位に對し深甚の謝意を表します

總務部庶務課統計係

大牟田市統計年鑑目次

第一編 沿革及び土地気象

大牟田市拡張趨勢図

1	沿革	大牟田の歴史	1
2	土地	位置 地勢 面積 河川調 校区別宅地調	2
3	気象	昭和26年12月気温日表 昭和26年気象類別月表 昭和26年気象月表 昭和18～26年気温及び降水量	3

第二編 人口

市制施行以来の人口及び世帯数表

1	人口静態	各年別人口世帯表 校区別人口世帯数 校区別人口世帯表 人口密度 産業別人口 職業別就業者数	5
2	人口動態	人口動態 出生死亡婚姻離婚比較表 年令別男女別死亡者数 昭和26年年令別男女別死亡者数 出入寄留人口	7

第三編 産業

昭和25年度出炭高割合及び累年比較表

1	鉱業	三池鉱業所月別従業員調(25年度) 昭和19年～25年度出炭高 昭和25年度三池炭鉱月別出炭高	9
2	工業	部門別工場数割合及び部門別生産額表 経営組織別工場数 分類別工場数、従業者数及び生産額 工場数及び生産額累年比較 主要工場生産品名 工業生産の推移 主要工場生産数量及び金額	11
3	電気	電燈契約口数 電燈数、簡数及びKW数 契約口数割合 電燈数(定額燈) 容量別電球数(定額燈) 昭和26年月別電力生産額	13

4	ガ	ス	-----	14
			ガス供給戸数及び孔口数 ガス供給量 供給ガス量実績比較表	
5	水	道	-----	16
			上水道沿革一覽表 水 源 取水唧筒設備 仲継唧筒設備 上水道施設一覽図(平面図) 流下系統図 (ク) 急速濾過池 配水池 液体塩素注入機 昭和20年~26年水道用地鉄管その他 昭和20年~26年給水料金 昭和20年~26年給水栓及び戸数類別	
6	農	業	-----	19
			農業概況 農家数及び農家人口 経営耕地面積廣狹別農家数 専業兼業別農家数 自小作別農家数 経営土地面積 貸付農用地面積及び農家数 農用地別面積 畜力及び機械力使用別農家 畜力及び機械力種類別 昭和22年~26年主要農産物調 昭和22年~26年主要食糧供出実績表 農業協同組合調	
7	畜	産	-----	21
			畜 産 昭和20年~26年屠畜狀況調	
8	水	産 業	-----	21
			専業、兼業漁業組合別漁家数 所有漁船数 海面漁業漁家数 昭和23年~26年漁獲数量	
9	干	拓	-----	22
			人工島造成計畫概要	

第四編 事 業 所

事業別業体数割合及び事業別従業者数表

1	事	業 所	-----	25
			産業分類別事業所及び従業者数 組織別事業所割合 組織別従業者数 産業分類別事業所及び従業者の割合 産業分類別規模別事業所数及び従業者数(個人)	

第五編 經 濟

一世帯一ヶ月間生活費割合表

1	商	業	-----	29
			個人經營の部 法人經營の部 商店街	

2	物 價	昭 和 2 6 年 物 價 指 数 一 世 帯 当 り 一 ケ 月 間 の 費 目 別 平 均 支 出 金 額	29
3	金 融	金 融 事 業 所 分 類 表 銀 行 調 郵 便 局 市 営 公 益 質 屋	30
4	貿 易	三 池 港 三 池 港 に お け る 外 国 貿 易 三 池 港 に お け る 商 品 別 移 出 入 大 牟 田 港 大 牟 田 港 に お け る 商 品 別 移 出 入	32

第 六 編 交 通

貨物発着状況（大牟田駅）

1	道 路	道 路 延 長 調 舗 装 道 路 区 分 別 調 橋 梁 数	37
2	国 鉄	昭 和 2 6 年 各 駅 乗 降 客 及 び 手 荷 物 数 国 鉄 貨 物 取 扱 数 昭 和 2 6 年 主 要 発 送 貨 物 調 昭 和 2 6 年 主 要 到 着 貨 物 調	37
3	私 鉄	昭 和 2 6 年 西 日 本 鉄 道 乗 降 客 数	40
4	バス、その他	市 内 西 鉄 バ ス 昭 和 2 6 年 西 鉄 バ ス 乗 客 輸 送 調 三 池 ～ 島 原 間 渡 船 月 別 乗 降 人 員 調 昭 和 1 9 ～ 2 6 年 諸 車 調	41
5	船 舶	昭 和 2 6 年 入 港 船 舶 調 昭 和 2 0 年 ～ 2 6 年 入 港 船 舶 調 在 籍 船 舶 調	42
6	通 信	昭 和 2 1 年 ～ 2 6 年 小 包 郵 便 昭 和 2 1 年 ～ 2 6 年 電 信 発 着 数 昭 和 2 1 年 ～ 2 6 年 電 話 加 入 者 及 び 市 外 通 話 料	44
7	報 道	新 聞 及 び 放 送	44

第 七 編 地 方 財 政

昭和27年度一般会計予算一覽表

1	一 般 会 計	昭 和 2 7 年 度 大 牟 田 市 予 算 表 (当 初 予 算) 累 年 別 市 財 政 計 数 表 累 年 別 決 算 表	45
2	特 別 会 計	昭 和 2 7 年 度 予 算 特 別 会 計 累 年 別 決 算 表	47
3	地 方 債	地 方 債 目 的 別 現 在 高 調	49
4	財 産	市 有 財 産	49
5	昭 和 2 6 年 度 市 税 徴 收 成 績 調		50

第八編 行政		
1	行政機構	51
	市役所行政機構表	
	歴代三役	
	吏員数(警察消防別掲)	
	吏員年令別本俸額調	
	吏員実態調査	
2	議会及び議員	53
	市議会組織	
	市議会	
	政党派別市議会議席分野	
	市出身各議員	
	歴代市会議長及び副議長	
	現市議會議員	
	昭和26年度市議会審議事項	
3	選挙	56
	衆議院議員選挙有権者調	
	各種選挙状況	
	投票所、開票所及び有権者調	
	基本選挙人名簿確定有権者数調	
	市長、市議選挙投票調	
4	官公署	59
	官公署調	
5	政党協会団体	59
	政党協会団体等一覽表	

第九編 司法及び警察

		市内窃盗犯月別及び年別発生検挙調
1	司法	61
	司法機構	
	昭和26年登記件数調	
	昭和26年民事訴訟調	
	家事審判調	
2	警察	61
	警察職員定員並びに現在人員	
	巡查派出所区畫名称	
	昭和21~26年刑法犯々罪市内発生並びに検挙調	
	窃盗犯月別発生検挙人員調	
	職業別犯罪者調	
	昭和26年青少年犯罪男女別調	
	市内交通事故累年比較	
	昭和24~26年交通事故調	
	昭和24~26年経済違反検挙表	
	警察取締営業者数	
	質屋古物商調	
	昭和20~26年遺失物拾得物表	

第十編 消防

		月別時刻別火災発生状況
1	消防	67
	消防署機構表	
	消防團	
	消防設備	
	消防水利	
	特殊消防対象物	
	昭和22~26年火災発生損害調	
	昭和22~26年月別火災発生件数	
	昭和22~26年中時刻別火災発生件数	
	昭和22~26年火災覚知別調	

五ヶ年間火災統計表
昭和22～26年原因別火災調

第十一編 教育及び文化

昭和25年度計測検査平均比較表

1 教 育	昭 和 2 2 ～ 2 6 年 学 校 調 小 学 校 中 学 校 高 等 学 校 昭 和 2 0 ～ 2 6 年 学 令 兒 童 調 昭 和 2 5 年 度 計 測 檢 査 平 均 表	71
2 図 書 館	昭 和 2 6 年 度 男 女 別 閱 覧 者 数 昭 和 2 6 年 度 職 業 別 閱 覧 者 数 昭 和 2 6 年 度 分 類 別 図 書 閱 覧 冊 数	73
3 宗 教	神 社 寺 院 教 会	73
4 社 会 事 業	社 会 事 業 施 設 授 産 状 況 生 活 保 護 法 に よ る 取 扱 調 生 活 保 護 法 に 依 る 救 護 状 況 戦 災 者 復 員 者 等 調	74

第十二編 保 健 衛 生

結核患者月別発生死亡調及び年令別結核死亡調

1 医 療	医 師 分 布 状 況 病 院 調 昭 和 2 6 年 市 立 病 院 患 者 取 扱 数 昭 和 2 6 年 市 立 病 院 利 用 状 況 昭 和 2 6 年 結 核 患 者 発 生 死 亡 数 昭 和 2 6 年 結 核 患 者 年 令 別 発 生 死 亡 数 昭 和 2 6 年 主 要 病 種 別 死 亡 数 昭 和 2 6 年 中 乳 兒 死 亡 者 原 因 調 昭 和 2 6 年 月 別 法 定 傳 染 病 患 者 発 生、死 亡 調 表 昭 和 2 6 年 法 定 傳 染 病 月 別 発 生 並 び に 死 亡 数 昭 和 2 6 年 性 病 患 者 月 別 発 生 状 況 昭 和 2 6 年 職 業 別 性 病 患 者 発 生 状 況 昭 和 2 6 年 性 病 患 者 年 令 別 発 生 状 況	77
-------	---	----

第十三編 労働、住宅及び戦災

昭和26年10月末床面積別家屋調

1 勞 働	昭 和 2 1 ～ 2 6 年 度 職 業 紹 介 状 況 昭 和 2 6 年 度 職 業 紹 介 状 況 表 昭 和 2 6 年 度 月 別 職 業 紹 介 状 況 昭 和 2 6 年 度 産 業 分 類 別 就 職 者 数 勞 働 組 合 調 勞 働 組 合 連 合 團 体 勞 働 争 議 発 生 件 数	81
2 住 宅	居 住 々 宅 調 市 営 住 宅 一 覧 表	84

市営住宅建設状況調
家屋の種類構造別調
校区別建物

3 戦	災	戦災被害状況	86
-----	---	--------	----

第十四編 観光、行楽及び行事

観光案内図

1 産業観光	主要事業所	87
2 一般観光	観光地、行楽地	87
3 年中行事	主な行事	88

(附 録)

1 名簿編	89
2 市政日誌	107
3 市政35周年記念行事編	109

第一編 沿革及び土地氣象

- | | | |
|---|---|---|
| 1 | 沿 | 革 |
| 2 | 土 | 地 |
| 3 | 氣 | 象 |

大牟田市拡張趨勢

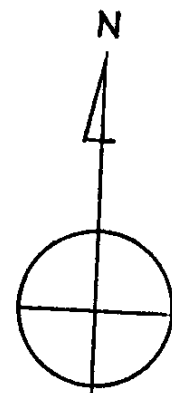

昭和16年4月1日合併

銀水村

昭和16年4月1日合併

三池町

大正6年3月1日

市制施行当時

昭和4年4月1日合併

三川町

昭和16年4月1日合併

駛馬町

昭和16年4月1日合併

玉川村

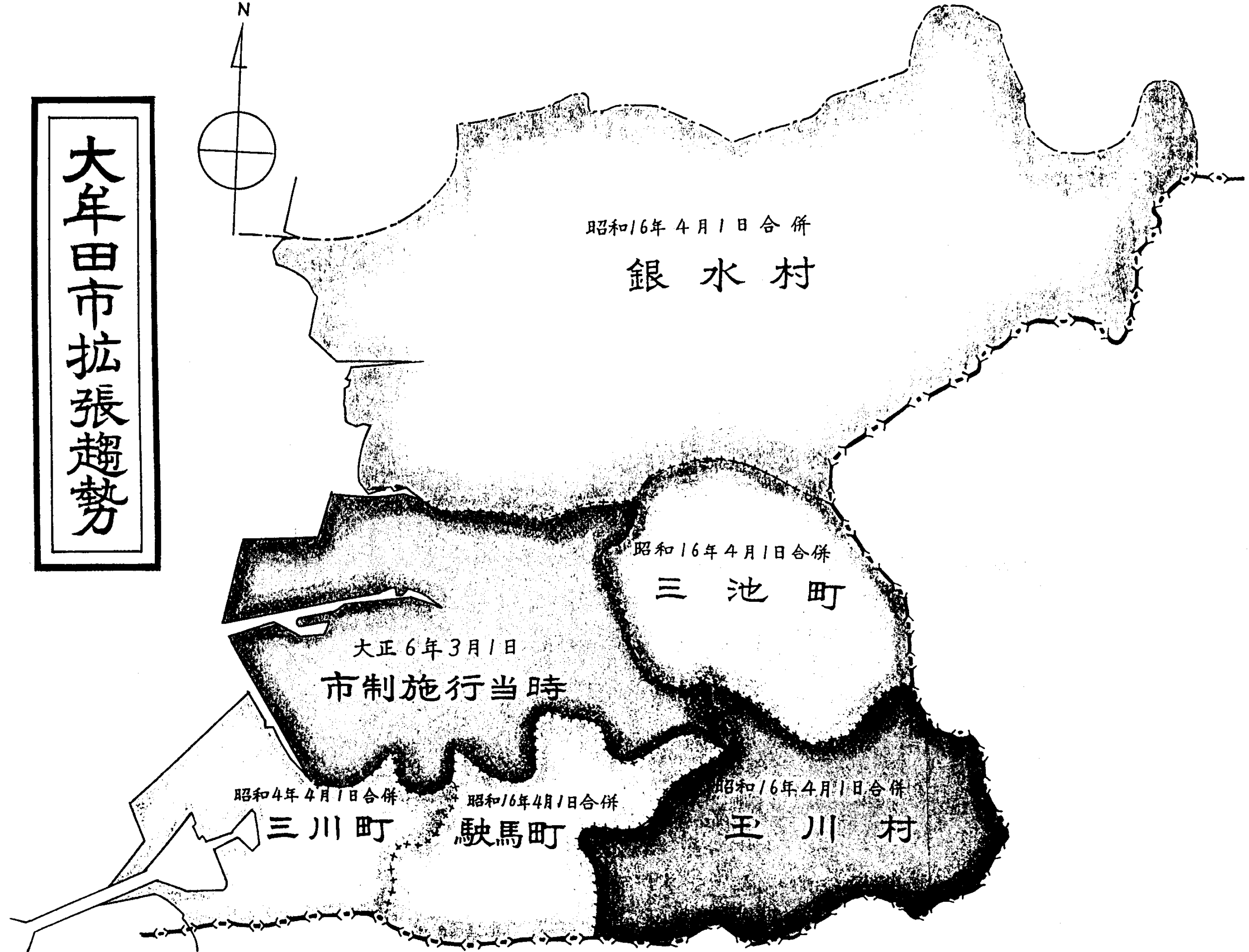

昭和27年版 大牟田市統計年鑑

第一編 沿革及び土地氣象

1 沿革

大牟田の歴史

時代	年代	主な事項
古代		景行天皇高田行宮に居たもう時高さ970丈に及ぶ歴木の巨木があつたのに因み「御木の国」と称せらる
平安朝時代	延喜の頃(延1)901	三毛郡と称せらる
鎌倉時代	建久3年	今山岳の活動によつて「三つの池」が出現したので頼朝の時三池と称せらる
室町時代	文明元年	傳治左衛門という一農夫山中で焚火中に燃える石(石炭)を発見した
豊臣時代	慶長の頃(慶5)1600	立花氏三池氏領治す
徳川時代	寛文4年 1664	平塚善左衛門早鐘山の谷に堤を築く
	享保6年3月 1721	小野春信藩主から平野鷹取山の地を賜り同年11月此処に石炭の採掘を始める
	寛政	三池藩主立花種周は石山御用掛を置き石山法度を定め石炭を採掘せしめた
	享和8年	上内の立花内膳吉ヶ谷の大堤を築く、その面積6町5反余り
	文化3年6月 1806	三池藩主移封
	9年一 1812	伊能忠敬の一行三池郡地方測量
	天保6年 1835	柳河藩士小野寛隆平野山の地を買ひ六処に坑を穿ひ石炭の採掘を始めた
	安政3年3月 1856	立花氏石炭を幕府に献納
明治時代	明治26.24 1869	立花恭泰三池藩知事に任ぜらる
	9.4.7.12 1871	三池藩士族石炭採掘願出す
	9.4.7.14	三池藩は三池縣となる
	9.6.5.— 1873	炭坑一円官山となる
	9.6.—	天梁、御木、成休等の小学校設立
	9.11.2.— 1878	大浦坑より大牟田川口に至る馬車鉄道完成
	9.17.— 1884	鉱山本局と七浦坑間に始めて電話架設
	9.21.4.21 1888	大蔵省鉱山拂下規則を告示し8月1日拂下入札を行う三井組の名儀人佐々木八郎に455萬円にて落札し翌年1月より三井炭鉱社名義にて営業開始
	9.22.4.1 1889	町村制実施大牟田横須、稻荷、下里は大牟田町となり三池、新町、今山、歴木は三池町となる
	9.22.6.—	初代大牟田町長水野澄治氏就任
	9.24.4.— 1891	九州鉄道株式会社線久留米、高瀬間開通大牟田駅開設
	9.32.4.25 1899	三池郡役所三池町より大牟田町に移る
	9.32.—	三池港起工
	9.35.11.3 1902	大牟田港起工
	9.36.4.25 1903	大牟田郵便局に電話開始
	9.41.4.— 1908	三池港竣工
大正時代	大正6.3.1 1917	市制施行 7月3日市長巖谷忠順氏就任
	9.6.5.— 1917	炭山創業翌7年8月15日三井炭山株式会社組織改定 鉱業所、港務所、製煉所、染料、工業所、製作所を設く
	9.10.8.4 1921	上水道市内一部通水開始
	9.15.3.— 1926	3月20日より4月25日迄市制十周年記念国産共進会開催
	9.15.4.15	銀水駅開設
	9.15.7.—	三池郡役所廃止
昭和時代	昭和2.12.1 1927	大牟田電氣軌道旭町より四山迄2哩72鎖敷設竣工
	9.4.4.1 1929	三川町市に編入
	9.5.2.4 1930	公益質屋一本町の新築建物にて開所
	9.8.5.27 1933	市役所火災
	9.9.5.8 1934	腸チブス流行、患者大牟田市512人、三池、銀水70余人
	9.9.10.12	市役所新築基礎工事着手
	9.11.3.15 1936	市役所新築落成(総工費402,680円、高サ-112尺、建坪-416坪、延坪-1,565坪)
	9.12.9.25 1937	(本市一円赤痢流行、称して爆發赤痢と呼称)
	9.13.10.1 1938	九州鉄道株式会社の電車柴町まで開通
	9.14.7.1 1939	九州鉄道株式会社の電車柴町大牟田駅間開通
	9.16.4.1 1941	玉川村、はや馬町、三池町、銀水村、市に編入
	9.16.12.8	大東亞戦争勃発

時 代	年 代	主 な 事 項
昭 和 時 代	昭和17.8.27 1942	全市未層有の風水害に襲わる
	〃 18.7. — 1943	大牟田消防署開設
	〃 20.7.27 1945	市内中心地工場地帯甚大な戦災に遭う
	〃 20.8.15 〃	終 戦
	〃 21.11.3 1946	日本国憲法公布
	〃 22.4.7 1947	公選初代市長荒木萬壽夫氏就任
	〃 22.6.1 〃	各校区に駐在員を設置
	〃 22.9.1 〃	連絡員を設置
	〃 22.11.1 〃	銀水、三池、はや馬、玉川 に出張所を設置しこの地域の駐在員を廃止
	〃 23.3.31 1948	駐在員を全面的に廃止
	〃 23.4.1 〃	自治振興区を設け自治振興員を置く(全市248区)
	〃 24.4.1 1949	大牟田市立図書館設立
	〃 25.5.15 1950	銀水出張所新築落成
	〃 25.7.25 〃	大牟田駅新築落成
	〃 25.8.15 〃	出張所を廃止し支所を設置
	〃 25.8.25 〃	大牟田市立病院不知火町に新築落成
	〃 26.1.10 1951	自治振興区及び自治振興員を廃止
	〃 26.11.11 〃	分所開設
〃 26.4.2 〃	三川支所開設	
〃 26.4.26 〃	現市長田中忠藏氏再就任	
〃 26.10.3 〃	福祉事務所開設	

2 土 地 位 置

東 経 130° 26' 北 緯 33° 01'
 東……………福岡縣山門郡並熊本縣玉名郡 西……………有明海
 南……………熊本縣荒尾市 北……………福岡縣三池郡高田村

地 勢

地勢は東と北に山岳丘陵を負い西と南は平地で市街地は主としてこの地区に發展する。地下は所謂三池炭の炭層よりなり、氣候は極めて溫暖で乾濕も亦適度である。

面 積

面 積	距 離				極 地			
	東	西	南	北	東	西	南	北
72.7582k ₂	12.5km		10.8km		大字四ヶ	新 港 町	大字東米生	大字上内
地 区 別								
地 区 名	全 市	旧 大牟田	銀 水	三 池	駛 馬	玉 川		
面 積	72.75k ₂	13.31	36.34	8.89	6.53	7.68		

昭和20年度～26年度有租地 地目別面積 (單位. 反. 但し宅地坪)

区 分	2 0	2 1	2 2	2 3	2 4	2 5	2 6
田	14,651	14,497	14,454	14,544	14,507	14,427	13,960
畑	10,922	10,889	10,852	10,842	10,876	10,725	9,773
山 林	7,258	7,258	7,243	7,257	7,151	7,195	6,316
原 野	1,100	1,100	1,100	1,009	1,100	1,092	1,021
池 沼	299	229	215	214	219	224	229
雜 種	1,791	1,821	1,818	1,818	3,619	3,614	3,816
小 計	36,021	35,794	35,687	35,684	37,472	37,277	35,115
宅 地	2,406,243	2430,826	1,807,782	2,453,299	2,492,996	2,496,402	2,946,778

河 川 調

	河川名	延 長	河川名	延 長	河川名	延 長	河川名	延 長	河川名	延 長	河川名	延 長
縣 營	白銀川	6,700 m	隈 川	6,640	大牟田川	6,360	堂面川	5,850	諏訪川	4,130	計	29,680
	甘木川	4,500	森木川	2,500	長溝川	2,480	船津新川	2,200	中尾川	2,000	野間川	2,000
	妙見川	1,700	寺南川	1,700	荻浦川	1,600	岡 川	1,500	釈カ川	1,300	筭谷川	1,100

河川名	延長	河川名	延長	河川名	延長	河川名	延長	河川名	延長	河川名	延長	河川名	延長
小坂川 新川	1,000 560	白銀川 東山川	1,100 1,380	山口川	1,100	吉ヶ浦川	800	湯谷川	600	久保田川 計	600 31,720		

校 區 別 宅 地 調

昭和26.1.1末

区 分	筆 数	地 積	賃 貸 價 格	摘 要
總 計	21,046	2,946,778.53	1,563,066.20	
白 川	個人所有 199 法人所有 62	19,990.78 26,020.27	11,966.37 23,613.26	
笹 林	〃 1 〃 32	81.00 33,797.72	72.90 38,579.71	
明 治	〃 322 〃 95	31,938.95 182,437.52	15,587.93 102,599.14	
上 官	〃 476 〃 169	50,636.47 32,396.04	29,901.04 18,379.20	
平 原	〃 883 〃 292	72,862.62 183,732.57	37,743.10 101,604.31	
不 知 火	〃 644 〃 153	72,195.34 23,876.98	48,913.00 15,148.34	
大 正	〃 56 〃 54	36,490.56 48,742.15	16,685.85 21,961.11	
三 里	〃 539 〃 33	30,544.38 70,106.55	26,614.30 31,996.88	
三 川	〃 754 〃 179	52,930.76 25,756.27	53,307.40 20,220.14	
諏 訪	〃 74 〃 17	12,384.87 32,578.82	8,272.17 28,699.58	
川 尻	〃 917 〃 252	82,563.26 52,308.37	54,906.12 38,182.26	
駿 馬	〃 2,148 〃 1,141	177,929.33 322,635.43	44,074.72 65,369.91	駿馬南・北・笹原・
玉 川	〃 734 〃 177	62,214.78 22,804.58	5,911.94 2,752.40	笹原校区の一部を含む
三 池	〃 1,580 〃 126	144,236.29 61,313.68	35,482.77 9,021.15	
銀 水	〃 1,792 〃 190	157,543.04 48,343.53	25,834.10 7,220.28	
上 内	〃 842 〃 774	73,604.60 66,942.33	8,035.84 7,791.13	
倉 永	〃 6 〃 1,518	1,008.00 137,289.85	102.62 19,034.53	
手 鎌	〃 38 〃 1,269	2,601.86 184,342.85	327.13 255,063.57	中友・大正・笹林・白金町の一部
区劃整理地区第1	〃 903	114,750.18	154,421.02	笹林・上官・不知火町
〃 第2	〃 932	113,894.00	119,182.44	笹林・白川・明治
〃 第3	〃 673	80,951.95	58,486.55	三里・三川

備考 この宅地は課税対照の宅地であり非課税宅地は除外した。

3 気 象

昭和26年12月気温日表 (F°)

(三池港務所)

区分	1	2	3	4	5	6	7	8	9	10	11	12	13	14	15	16
最高	63.3	63.1	62.1	62.2	55.8	58.6	57.2	57.9	60.4	60.8	65.3	63.0	61.9	49.6	47.8	52.0
最低	41.0	42.1	34.9	42.6	34.7	36.1	40.1	43.7	32.5	38.3	45.5	37.8	42.8	40.1	34.0	36.5
平均	52.2	52.7	48.6	52.5	45.3	47.5	48.7	50.9	46.6	49.6	55.4	50.4	52.3	45.0	41.0	44.2
区分	17	18	19	20	21	22	23	24	25	26	27	28	29	30	31	平均
最高	56.5	58.3	63.1	61.5	64.4	66.6	65.3	59.9	61.3	59.7	57.4	51.8	44.1	63.0	63.9	59.1
最低	33.8	37.0	36.1	48.2	45.9	50.9	56.1	40.1	40.1	47.1	46.8	40.5	32.9	33.4	40.3	40.38
平均	45.1	47.7	49.6	45.1	47.7	49.6	54.9	55.2	50.7	53.4	52.2	46.2	38.5	48.2	52.2	49.0

昭和26年氣象類別月表

(三池港務所)

区分	氣溫	降水量	氣溫				天氣日数							地震		風(米)			
	(F°)	mm	日	最高極 F°	日	最低極 F°	晴	曇	雨	雪	霜	雷雨	氷	疾風 以上	有感	無感	最風	多向	平均 速度
1	42.4	34.1	31	59.9	27	26.6	12	8	11	5	12	—	7	2	—	—	N		2.28
2	46.4	138.1	23	70.9	8	29.3	5	4	19	2	3	1	2	6	2	—	N		3.38
3	48.9	70.8	18	64.4	4	29.3	12	6	13	2	3	—	1	2	—	—	N		3.73
4	58.3	204.9	26	75.4	26	41.7	7	4	19	—	—	—	—	5	—	—	N		2.92
5	67.8	151.3	24	81.1	2	47.8	13	7	11	—	—	1	—	—	—	—	S W		2.97
6	71.2	164.2	18	86.4	12	50.7	12	4	14	—	—	—	—	3	—	—	S W		3.38
7	78.1	596.7	31	96.1	6	66.2	7	8	16	—	—	—	—	3	—	—	S W		3.86
8	84.1	37.2	16	99.3	25	71.6	19	4	8	—	—	1	—	4	—	—	S W		3.70
9	73.4	162.6	2	89.6	20	52.2	10	5	15	—	—	1	—	—	—	—	N		2.98
10	66.9	161.6	11	87.1	27	47.8	15	6	10	—	—	—	—	2	—	—	N		3.41
11	56.5	89.9	5	75.7	30	36.5	15	3	12	—	—	3	—	4	—	—	N		3.31
12	50.0	74.4	22	66.6	9	32.5	11	5	15	1	10	—	—	3	—	—	N		2.67

昭和18~26年氣溫及降水量

(三池港務所)

区分	最高 (F°)	最低 (F°)	年平均(10時觀測)
18年	36.5	-6.0	17.1
19	37.7	-3.0	17.1
20	37.5	-5.2	16.9
21	37.8	-5.0	17.9
22	36.1	-4.7	16.9
23	36.7	-2.5	18.0
24	36.1	-1.6	16.4
25	37.3	-3.0	17.7
26	37.3	-3.0	17.2

区分	最大雨量(MM)	最小雨量(MM)	年總量
18年	251.8	14.3	1.352.3
19	237.3	11.1	1.185.1
20	567.3	6.6	2.008.6
21	514.3	34.1	1.856.0
22	264.5	21.6	1.214.8
23	347.6	17.1	1.450.3
24	470.5	18.9	2.022.6
25	199.9	48.1	1.329.8
26	596.7	34.1	1.885.8

昭和26年氣象月表

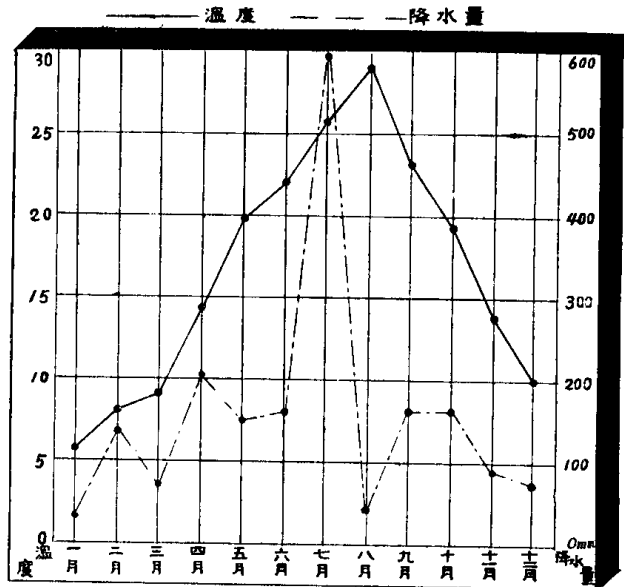

第二編 人 口

- 1 人 口 靜 態
- 2 人 口 動 態

市制施行以来の人口及び世帯数

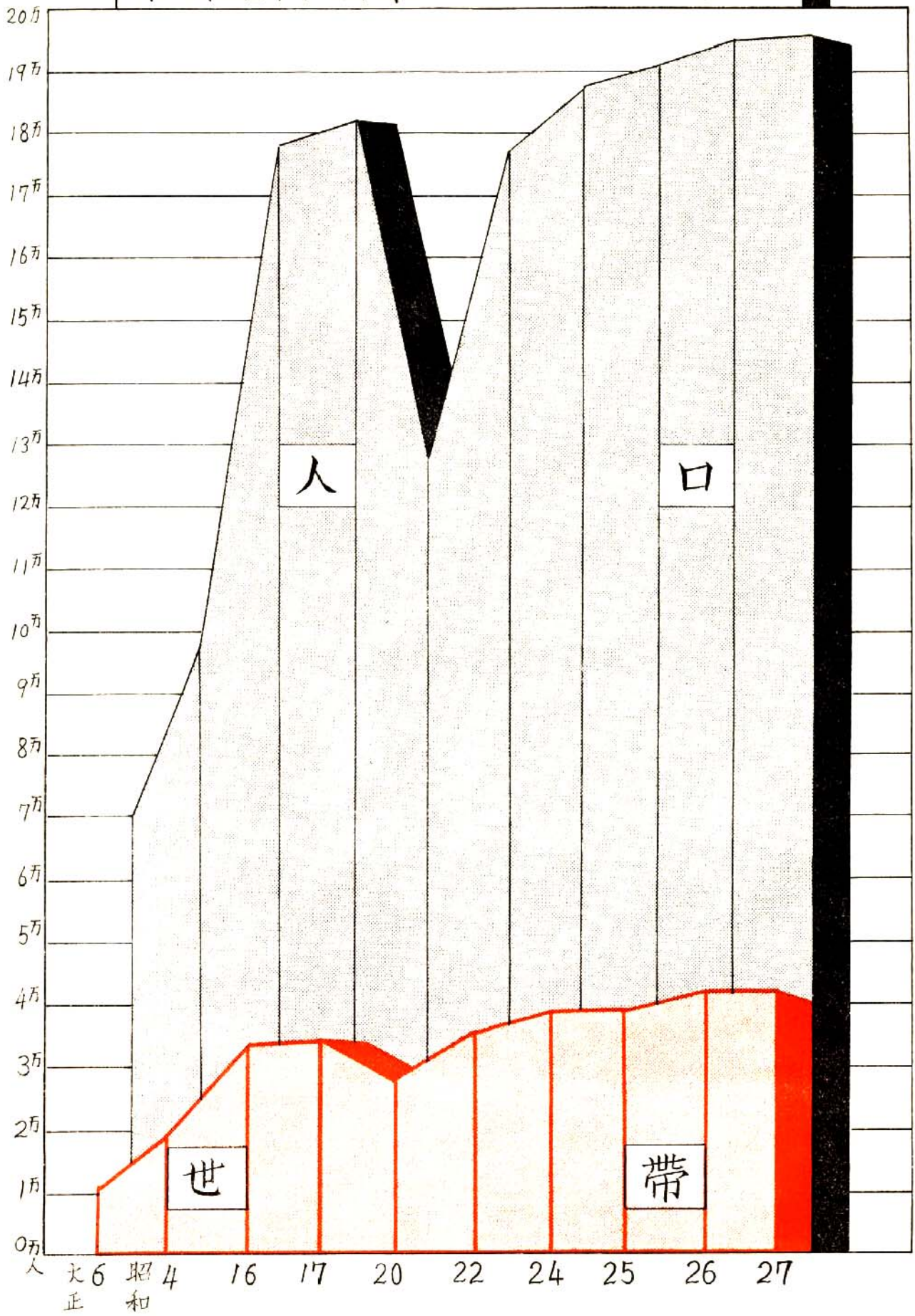

第二篇 人 口

1 人 口 靜 態

各 年 別 人 口 世 帯 表

(市庶務課)

区 分	世 帯 数	人 口			純増加数	純増加率	備 考	
		男	女	計				
明治22年	2,017	—	—	11,295	—	—	町 制 施 行	
2 3	2,289	—	—	12,864	1,569	13.8		
2 4	2,446	—	—	13,815	951	7.3		
2 5	2,472	—	—	13,905	90	0.6		
2 6	2,498	—	—	13,988	83	0.5		
2 7	2,756	—	—	15,626	1,638	11.7		
2 8	2,877	—	—	16,255	629	4.0		
2 9	2,981	—	—	16,872	617	3.7		
3 0	3,167	—	—	17,839	967	5.7		
3 1	3,291	—	—	18,381	542	3.0		
3 2	3,451	—	—	18,980	599	3.2		
3 3	3,632	—	—	20,521	1,541	8.1		
3 4	3,958	—	—	22,283	1,762	8.5		
3 5	4,292	—	—	24,371	2,088	9.3		
3 6	4,720	—	—	26,797	2,426	9.9		
3 7	4,894	—	—	27,662	865	3.2		
3 8	4,982	—	—	28,098	436	1.5		
3 9	5,493	—	—	30,811	2,713	9.6		
4 0	5,829	—	—	32,842	2,031	6.5		
4 1	6,225	—	—	35,414	2,572	7.8		
4 2	6,653	—	—	36,322	908	2.5		
4 3	6,972	—	—	39,206	2,884	7.3		
4 4	7,382	—	—	41,622	2,416	6.1		
大正元年	7,760	—	—	46,471	4,849	11.6		
2	8,017	—	—	46,909	438	0.9		
3	8,143	—	—	47,584	675	1.4		
4	8,753	—	—	58,050	10,466	21.9		
5	9,708	—	—	61,748	3,698	6.3		
6	10,394	35,594	32,216	67,810	6,062	9.8		市 制 施 行
7	11,063	37,412	33,772	71,184	3,374	4.9		
8	11,657	39,159	35,601	74,760	3,576	5.0		
9	12,264	40,737	37,085	77,822	3,062	4.0		
1 0	12,662	35,439	33,570	69,009	-8,813	-11.3		
1 1	12,743	36,282	34,981	71,263	2,254	3.2		
1 2	13,171	37,860	36,940	74,800	3,537	4.9		
1 3	13,274	38,489	37,694	76,183	1,383	1.8		
1 4	13,864	36,735	35,970	72,705	-3,478	4.5		
昭和元年	13,931	38,085	37,353	75,438	2,733	3.7		
2	14,013	38,261	37,729	75,990	552	0.7		
3	14,253	38,784	38,166	76,950	960	1.2		
4	19,421	51,136	51,394	102,530	25,580	33.2	三 川 町 編 入	
5	19,421	47,620	47,735	95,355	-7,175	-6.9		
6	19,358	48,230	48,624	96,854	1,499	1.5		
7	19,459	48,230	49,280	97,510	656	0.6		
8	19,569	48,713	49,359	98,072	562	0.5		
9	19,955	50,777	51,386	102,163	4,091	4.1		
1 0	20,329	53,022	53,609	106,631	4,468	4.3		
1 1	21,105	55,413	55,896	111,309	4,678	4.3		
1 2	21,619	57,047	58,092	115,139	3,830	3.4		
1 3	22,038	59,078	60,270	119,348	4,209	3.6		
1 4	22,696	61,231	62,632	123,863	4,515	3.7		

区分	世帯数	人口			純増加数	純増加率	備考	
		男	女	計				
1 5	23,338	62,451	63,390	125,841	1,978	1.5	銀水、三池、駿馬、玉川合併	
1 6	34,308	89,961	89,377	179,338	53,497	42.5		
1 7	35,418	90,479	92,631	183,110	3,772	2.1		
1 8	35,881	88,612	92,292	180,904	-2,206	1.2		4月1日現在
1 9	36,293	87,587	91,987	179,574	-1,330	-0.7		
2 0	28,624	61,574	66,103	127,677	-51,897	-28.9		終戦ノ年
2 1	30,253	71,119	73,058	144,177	16,500	12.9	4月26日現在	
2 2	35,500	82,577	83,923	166,500	22,323	15.4	国勢調査10月1日	
2 3	37,875	89,630	90,057	179,687	13,187	7.9	常住人口調査8月1日	
2 4	39,925	93,670	94,169	187,839	8,152	4.5	12月31日	
2 5	39,911	94,744	97,064	191,808	4,139	2.2	国勢調査10月1日(概数)	
2 6	41,309	96,044	98,415	194,459	2,651	1.3	12月31日	

校 區 別 人 口 世 帯 數

(26-12-31現在)

地区別	校區別	世帯数	人口			地区別	校區別	世帯数	人口		
			男	女	計				男	女	計
旧 市 内	白川	2584	5791	6046	11837	三池	三池	2762	6639	7032	13671
	平原	2180	5052	5258	10310		小計	2762	6639	7032	13671
	笹林	1256	2763	3008	5771	駿馬	駿馬北	2711	6033	6210	12243
	明治	2372	5675	5633	11308		駿馬南	2108	5132	5165	10297
	中友	2248	4839	5229	10068		笹原	2590	6337	6305	12642
	大正	2431	5376	5572	10948	小計	7409	17502	17680	35182	
	上官	1734	3714	3916	7630	玉川	玉川	949	2409	2447	4856
	不知火	1482	3032	3215	6247		小計	949	2409	2447	4856
	三川	2345	5107	5385	10492	計	41261	94812	98176	192988	
	川尻	1531	3295	3499	6794	その他準世帯	48	1232	239	1471	
	三里	2782	5984	5826	11810	合計	41309	96044	98415	194459	
	諏訪	1637	3660	3722	7382						
小計	24582	54288	56309	110597							
銀 水	倉永	950	2404	2600	5004						
	手鎌	1706	4084	4459	8543						
	上内	709	1951	2026	3977						
	銀水	2194	5535	5623	11158						
小計	5559	13774	14708	28682							

大牟田市校區別人口分布圖

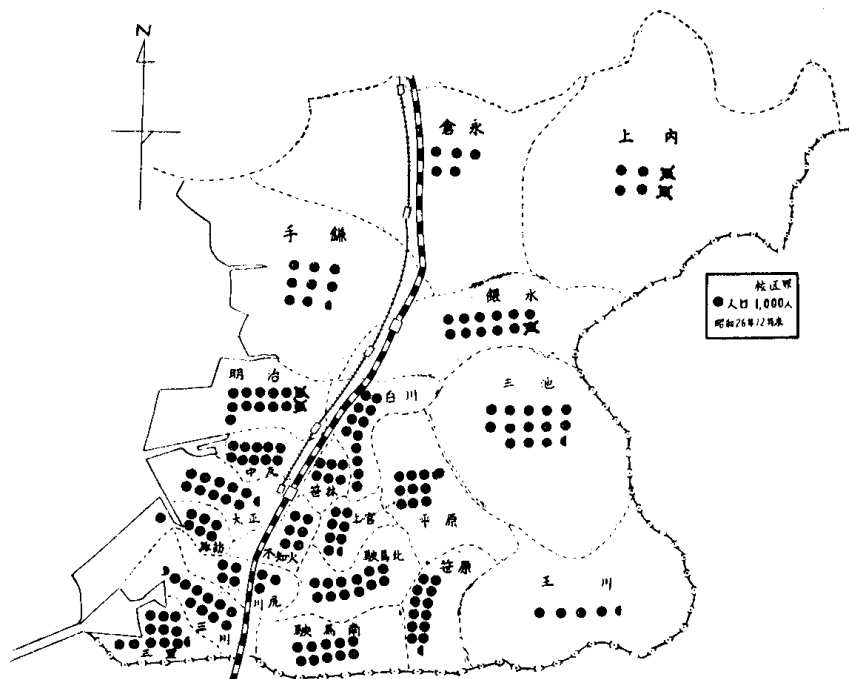

人 口 密 度

(26, 12, 31)

区 分	人 口	比率	世 帯 数	比率	面 積	比率	密 度 (km2)		一 世 帯 平均人員
							人 口	世 帯	
旧 市 内	110,597	56.9	24,582	59.5	1,330,720	18.3	8,311.06	1,847.27	4.5
新 市 内	82,391	42.3	16,679	40.4	5,945,100	81.7	1,385.86	280.55	4.9
内 馬	35,182	18.1	7,409	17.9	653,595	9.0	4,770.84	1,133.51	4.2
内 玉川	4,856	2.5	949	2.3	768,628	10.5	631.79	123.46	5.1
内 池	13,671	7.0	2,762	6.7	888,892	12.2	1,537.98	310.72	4.9
内 銀水	28,682	14.7	5,559	13.5	3,633,985	50.0	789.27	152.97	5.1
内 世帯	1,471	0.8	48	0.1	—	—	—	—	—
内 計	194,459	100.0	41,309	100.0	7,275,820	100.0	2,672.67	567.75	4.7
福 岡 縣	3,312,577	—	669,611	—	49,397,000	—	670.60	135.51	4.9
全 国	80,216,896	—	16,088,855	—	368,570,000	—	218.00	4,365.00	5.0

産 業 別 人 口 (22-10-1) 市 庶 務 課 (國 勢 調 査)

区 分	男	女	計	比率%
農 業	3,173	5,134	8,307	14.1
林 業	52	14	66	0.1
水 産 業	230	51	281	0.5
鉱 業	13,830	1,667	15,497	26.2
建 設 工 業	3,169	432	3,601	6.1
製 造 工 業	13,852	2,967	16,819	28.4
ガ ス 電 氣 水 産 業	1,023	170	1,193	2.0
商 業	2,694	1,728	4,422	7.5
金 融 業	240	109	349	0.6
運 輸 通 信 業	2,856	560	3,416	5.8
サ ー ビ ス 業	606	925	1,531	2.6
自 由 業	971	850	1,821	3.1
公 務 團 体	1,055	321	1,376	2.3
そ の 他 産 業	287	151	438	0.7
合 計	44,038	15,079	59,117	100.0

職 業 別 就 業 者 數

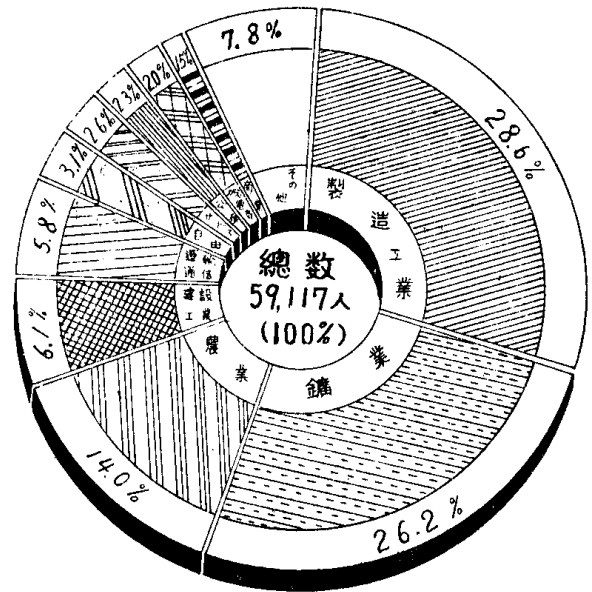

2 人 口 動 態

人 口 動 態

昭 和 2 0 - 2 6 年

(市 戸 籍 課)

区 分	出 生	死 亡	自然増減(△)	同右一日当	婚 姻	離 婚	死 産
2 0	4,634	6,583	(△) 1,939	(△) 5.3	1,262	141	—
2 1	5,190	4,100	1,090	3.0	1,858	286	142
2 2	7,418	4,706	2,712	7.4	3,518	326	—
2 3	8,553	2,728	5,825	15.9	3,478	298	—
2 4	9,361	2,485	6,876	18.8	3,195	333	—
2 5	6,732	2,027	4,705	7.8	1,694	234	591
2 6	6,198	1,932	4,266	8.5	1,607	239	566

昭 和 2 0 - 2 6 年

(市 戸 籍 課)

区 分	総 人 口	人 口 1,000 人 = 対 ス ル		
		出 生 率	死 亡 率	増 減
2 0	127,677	36.3	51.5	+ 15.2
2 1	144,177	36.0	28.4	+ 7.6
2 2	166,480	44.6	23.3	+ 21.3
2 3	182,598	46.8	14.9	+ 31.9
2 4	187,839	49.8	13.2	+ 36.9
2 5	193,025	34.8	10.5	+ 24.3
2 6	194,459	31.9	9.9	+ 22.0

出生死亡婚姻離婚比較表

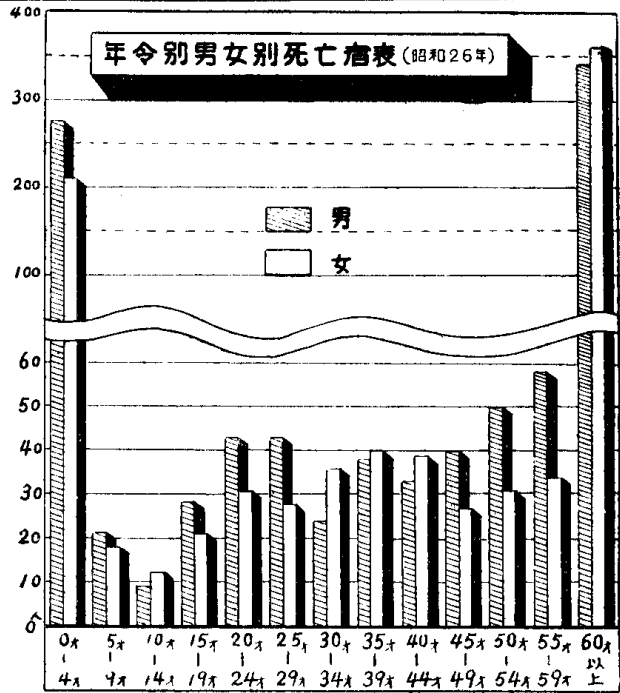
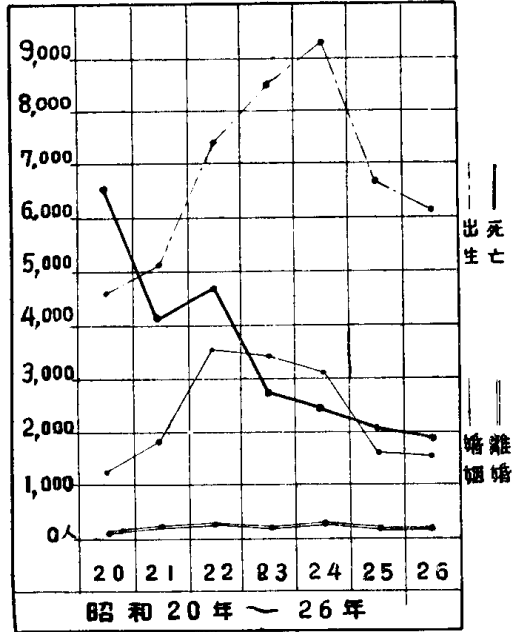

昭和26年年令別男女別死亡者數

(大牟田保健所)

区分	0-4	5-9	10-14	15-19	20-24	25-29	30-34	35-39	40-44	45-49	50-54	55-59	60以上	計	合計	一日平均
男	276	21	9	28	43	43	24	38	33	40	50	58	340	1,003	1,889	5.1人
女	211	18	12	21	31	28	36	40	39	27	31	34	358	886		
計	487	39	21	49	74	71	60	78	72	67	81	92	698	1,889		
比率	25.7%	3.2	1.0	2.5	3.9	3.7	3.1	4.1	3.8	3.5	4.2	4.8	36.5		100.0	

出入寄留人口

(イ) 昭和20-26年男女別

(市戸籍課)

区分	入 寄 留			出 寄 留		
	男	女	計	男	女	計
20	3,356	3,052	6,408	3,469	4,084	7,553
21	21,548	21,749	43,297	12,517	13,548	26,065
22	5,207	5,546	10,753	2,474	2,409	4,883
23	5,920	5,957	11,877	1,478	1,538	3,016
24	5,326	5,190	10,516	1,848	1,882	3,730
25	2,538	2,014	5,152	894	931	1,825
26	1,942	1,985	3,927	992	919	1,911

(ロ) 昭和26年(月別)男女別

区分	入 寄 留			出 寄 留		
	男	女	計	男	女	計
1	206	215	421	194	185	379
2	212	195	407	73	59	132
3	207	196	403	71	59	130
4	192	201	393	85	70	155
5	159	148	307	117	112	229
6	121	115	236	62	60	122
7	128	132	260	53	39	92
8	148	180	328	34	38	72
9	111	132	243	139	129	268
10	176	175	351	65	58	123
11	133	160	293	48	40	88
12	149	136	285	51	70	121
計	1,942	1,985	3,927	992	919	1,911

第三編 産 業

- | | | |
|---|---|---|
| 1 | 鑛 | 業 |
| 2 | 工 | 業 |
| 3 | 電 | 業 |
| 4 | ガ | 業 |
| 5 | 水 | 業 |
| 6 | 農 | 業 |
| 7 | 畜 | 業 |
| 8 | 水 | 産 |
| 9 | 干 | 業 |

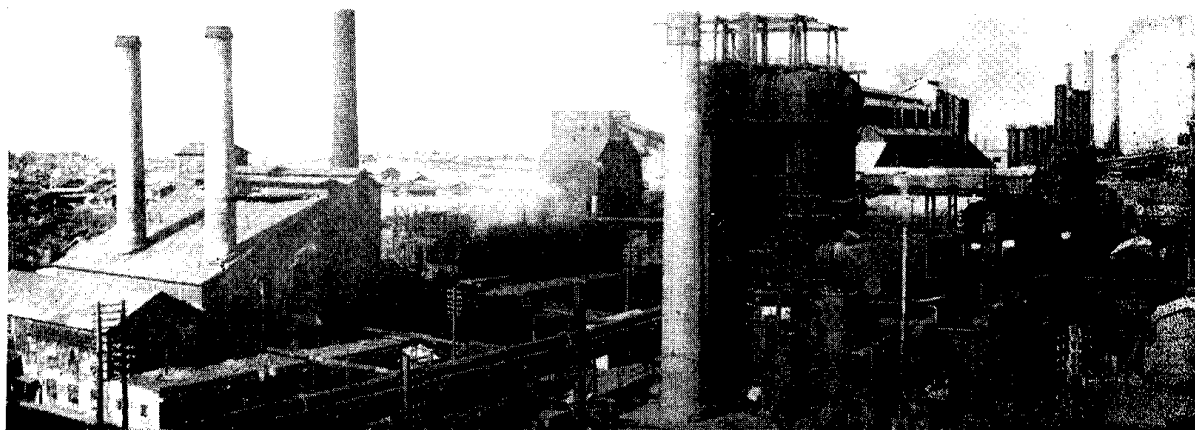

三池合成工業株式會社三池工場

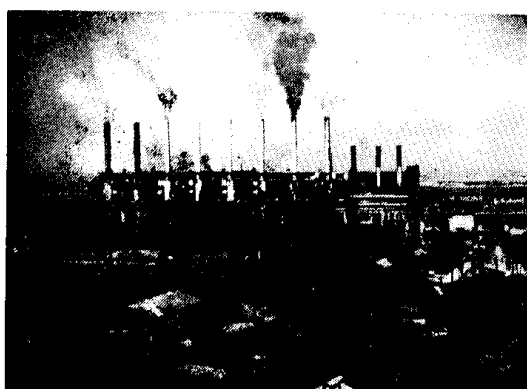

九州電力港第一發電所

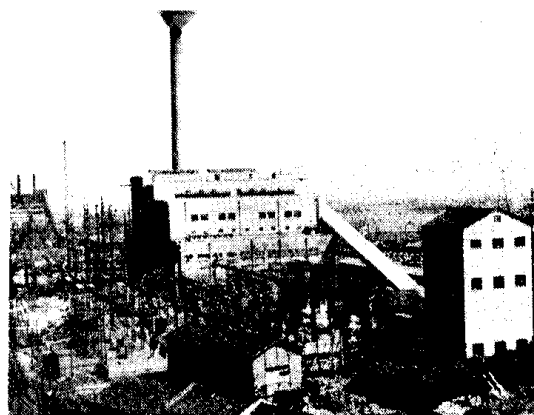

九州電力港第二發電所

S25年度出炭高割合

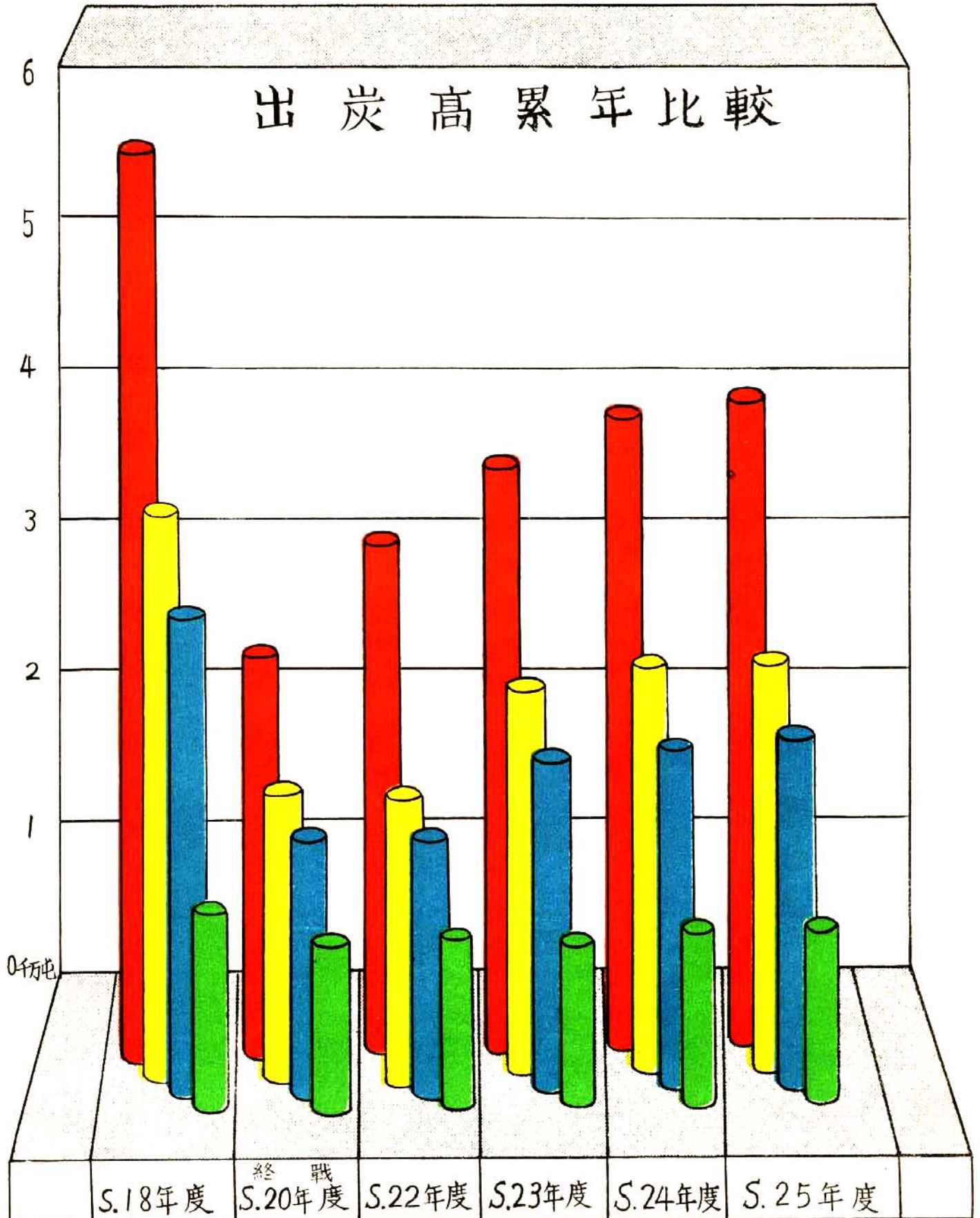
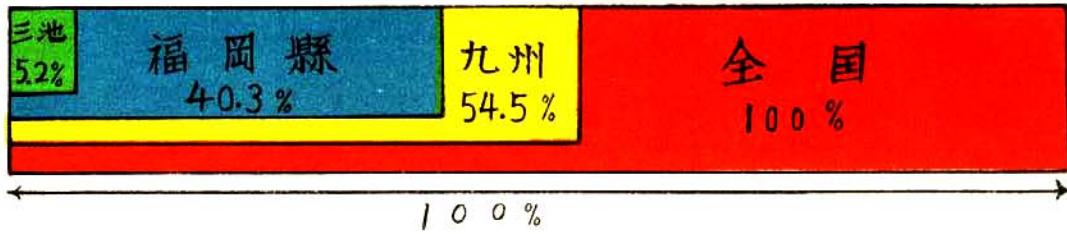

第三篇 産 業

1 鑛 業

三池鑛業所月別従業員調 (25年度)

(三池鉱業所)

年 月	坑内外別	坑 内	坑 外	計			職 員
				男	女	計	
2 5	1	13,016	7,991	19,392	1,615	21,007	1,909
	2	12,861	7,734	19,018	1,577	20,595	1,905
	3	12,811	7,665	18,918	1,558	20,476	1,906
	4	12,818	7,660	18,913	1,565	20,478	1,917
	5	12,778	7,567	18,809	1,536	20,345	1,908
	6	12,729	7,519	18,733	1,515	20,248	1,902
	7	12,728	7,411	18,637	1,502	20,139	1,894
	8	12,679	7,350	18,548	1,481	20,029	1,885
	9	12,538	7,272	18,363	1,447	19,810	1,883
	1 0	12,322	7,156	18,063	1,415	19,478	1,883
	1 1	12,311	7,166	18,050	1,427	19,477	1,886
	1 2	10,984	6,635	16,322	1,297	17,619	1,865
2 6	1	10,097	5,690	14,910	877	15,787	1,811
	2	10,101	5,665	14,890	876	15,766	1,802
	3	10,111	5,693	14,926	878	15,804	1,796

昭和19～25年度出炭高

(市庶務課)

年 度 別	操業総数	出炭高	1 月 当	従 業 員		
				男	女	計
1 8	314	3,781,286	315,107	(12,672)人	(10,235)人	(22,907)人
1 9	328	4,031,652	335,971	(15,545)	(11,928)	(27,473)
2 0	312	1,609,892	134,158	(8,832)	(8,570)	(17,402)
2 1	308	1,521,310	126,776	(11,131)	(13,902)	(25,033)
2 2	311	1,827,658	152,305	(612)	(1,827)	(2,436)
2 3	306	1,966,700	163,892	(712)	(1,918)	(2,630)
2 4	294	2,105,600	175,467	(1,887)	(6)	(1,893)
2 5	—	2,503,500	—	—	—	—

従業員中上段は職員数、下段は従業員数、職員数21年末迄不明、操業日数はストの日を除く。

三池炭鑛月別出炭量 (25年度)

(三池鉱業所)

年 月	坑 別	宮 浦	万 田	四 山	三 川	大 浦	計
	2	54,100	30,900	37,900	54,400	7,800	185,100
	3	28,800	18,000	22,800	29,700	5,200	104,500
	4	43,100	27,600	41,200	52,300	8,400	172,600
	5	49,900	29,400	44,600	60,000	9,600	193,500
	6	43,000	26,800	45,400	56,200	8,000	179,400
	7	45,100	28,700	46,400	58,900	8,700	187,800
	8	42,100	27,500	40,600	51,300	8,900	170,400
	9	40,600	26,700	40,700	51,700	8,400	168,100
	1 0	36,400	23,300	41,000	50,600	9,000	160,300
	1 1	33,400	28,200	48,200	63,600	10,000	183,400
	1 2	30,900	24,800	40,600	51,700	7,700	155,700
2 6	1	39,000	21,500	47,900	49,400		157,800
	2	24,200	15,500	27,000	33,000		99,700
	3	54,600	30,000	53,000	71,600		209,200
	計	615,000	389,200	616,100	784,300	98,900	2,503,500

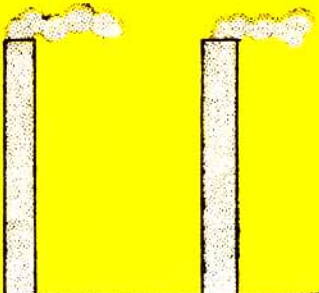

部門別工場数割合
(S.25年工業調査)



← 100% →

部門別生産額
(S.25年末工業調査)

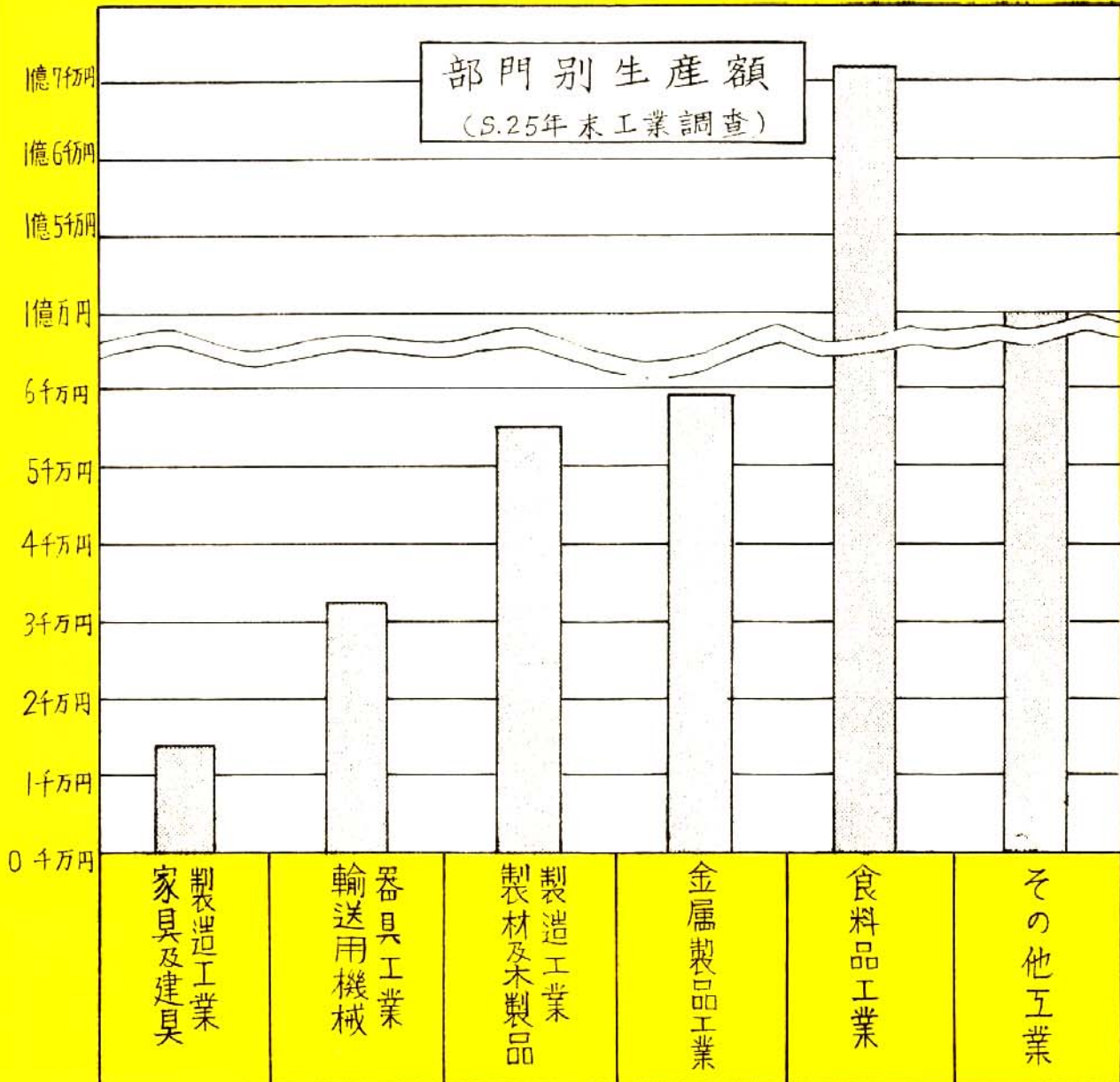

2 工 業

經營組織別工場數 (26.12.末工業調査) (市庶務課)

区 分	株式会社	株式合資会社	合資会社	合名会社	有限会社	個人	組合	その他	合計	備考
工場數	40	—	5	9	15	243	—	—	312	

工業中分類別工場數、従業者數及び生産額 (25.12.末工業調査) (市庶務課)

区 分	事業所 数			従業者 数			生産金額 千円
	総 数	3人以下	4人以上	総 数	3人以下	4人以上	
総 数	297	176	121	16,672	323	16,349	10,830,126
食料品工業	69	37	32	462	81	381	171,580
煙草工業	—	—	—	—	—	—	—
紡織工業	18	11	7	98	21	77	48,583
衣服身廻品工業	5	1	4	53	1	52	7,003
木材木製品工業	51	34	17	183	52	131	55,753
家具建具工業	20	13	7	102	25	77	14,594
紙及び類似品工業	1	—	1	x	—	x	x
印刷出版類似品工業	14	2	12	234	3	231	36,061
化学工業	12	4	8	12,279	11	12,268	9,775,010
石油及び石炭工業	1	—	1	x	—	x	x
ゴム製品工業	—	—	—	—	—	—	—
ガラス及び土石製品工業	11	1	10	205	—	205	50,242
第一次金属製品工業	—	—	—	—	—	—	—
金属製品工業	28	23	5	166	38	128	59,910
機械工業	12	—	12	2,707	—	2,707	576,576
電気機械製品工業	3	2	1	8	3	5	1,078
輸送用設備	43	39	4	162	75	87	32,144
特殊機械工業	—	—	—	—	—	—	—
その他の工業	9	9	—	13	13	—	1,592

工場數及び生産額累年比較

(昭和22年末~25年末工業調査) (市庶務課)

区 分	2 2			2 3			2 4			2 5		
	工場數	生産額 千円	比率	工場數	生産額 千円	比率	工場數	生産額 千円	比率	工場數	生産額 千円	比率
食料品工業	78	19,628	1.3	28	49,431	1.8	43	113,695	1.5	69	171,580	1.6
紡織工業	143	6,076	0.4	7	12,986	0.5	6	26,825	0.3	18	48,583	0.4
織物製造業	—	—	—	—	—	—	3	x	x	—	—	—
製材及木製品工業	82	22,460	1.5	28	21,740	0.8	13	19,835	0.2	51	55,753	0.5
家具及び建具工業	—	—	—	—	—	—	14	6,892	0.0	20	14,594	0.1
紙及び紙製品製造業	—	—	—	—	—	—	1	x	x	1	x	x
印刷製本業	10	6,951	0.5	13	21,328	0.8	14	33,505	0.4	14	36,061	0.3
化学工業	37	1,366,275	93.2	13	2,599,376	93.1	10	8,048,433	96.3	12	9,775,010	90.3
石油及び石炭工業	—	—	—	—	—	—	1	x	x	1	x	x
ガラス及び土石工業	14	9,546	0.7	9	28,092	1.0	8	30,988	0.3	11	50,242	0.5
金属製品工業	39	676	0.0	5	1,709	0.0	9	33,620	0.4	28	59,910	0.6
機械工業	63	26,260	1.8	26	48,250	1.7	10	24,126	0.3	12	576,576	5.3
電気機械製品工業	2	x	x	—	—	—	1	x	x	3	1,078	0.0
輸送用機械器具製造	—	—	—	—	—	—	3	2,722	0.0	43	32,144	0.3
衣服身廻品工業	—	—	—	—	—	—	—	—	—	5	7,003	0.1
その他の工業	83	8,753	0.6	9	8,317	0.3	1	x	x	9	1,592	0.0
修理業	—	—	—	—	—	—	9	29,455	0.3	—	—	—
計	551	1,466,625	100.0	138	2,791,229	100.0	146	8,370,096	100.0	297	108,30,126	100.0

主要工場生産品名

(市庶務課)

工場名	主なる生産品名
神岡鋳業株式会社 三池製煉所	蒸溜亜鉛、電気亜鉛、亜鉛板、硫酸、耐火煉瓦その他
三池合成工業株式会社 三池工場	コークス、硫安用原料ガス、コールタールその他
東洋高压工業株式会社 大牟田工業所	硫安、尿素、メタノール、その他
電気化学工業株式会社 大牟田工場	石灰窒素、カーバイト、その他
三井化学工業株式会社 三池染料工業所	コークス及びその副産物、合成染料、医薬品及びその中間体、農業薬品、合成樹脂及び可塑剤、工業薬品その他
三井鋳山株式会社 三池製作所	ポンプ、送風機、切羽積込機、切炭機、捲揚機、鉄柱、カツペ、コンベヤ、その他

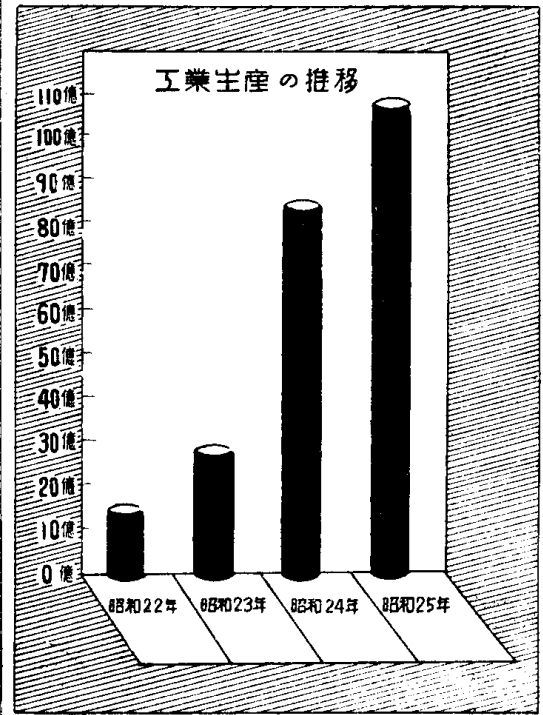

主要工場生産数量及び金額 (年) (染料分のみ年度)

(市庶務課)

区分	19年	20	21	22	23	24	25	26	工場名	
蒸溜亜鉛	18,744吨	8,731	3,130	4,041	4,265	7,317	10,070	11,988	神岡鋳業 株式会社 三池 製煉所	
	14,245千円	21,304	18,780	40,410	226,472	519,507	1,127,840	2,973,024		
電気亜鉛	6,097吨	3,158	2,129	1,595	1,988	4,024	6,571	6,803		
	5,121千円	7,706	14,903	18,343	111,727	363,752	768,807	1,700,750		
亜鉛板	4,475吨	2,184	2,569	3,574	2,381	3,319	3,312	3,793		
	—	1,638	38,535	119,372	209,409	315,305	414,000	1,137,900		
硫酸	15,625吨	7070	8,185	7,191	8,536	15,429	22,637	29,063		
	—	1,492	17,274	14,698	17,976	90,445	149,404	279,005		
耐火煉瓦	—	3,605	1,601	2,197	1,918	3,113	3,404	4,246		
	—	—	—	11,058	33,112	51,920	57,267	—		
コークス	145,457吨	77,367	57,077	92,957	72,332	83,668	102,242	160,386	三池合成 工業株式 会社 三池工場	
	6,462千円	3,437	30,042	128,644	195,572	349,733	437,085	1,387,344		
分解ガス	85,569千立米	42,315	25,001	39,467	48,686	56,469	66,675	80,670		
	1,883千円	2,440	17,901	78,935	80,936	317,433	486,731	621,165		
コールタール	12,964吨	5,858	4,655	7,862	6,040	7,782	10,582	16,939		
	720千円	354,000	2,374	9,728	19,124	33,669	75,397	169,390		
その他	—	—	—	—	—	—	—	—		
	—	—	15,572	52,905	156,164	158,672	227,876	416,824		
石灰窒素	22,834吨	16,524	26,459	18,272	20,062	21,684	30,822	42,994		電気化学 工業株式 会社 大牟田 工場
	3,603,402千円	3,607,662	47,319,045	99,721,662	292,759,452	515,672,833	653,501,035	884,216,047		
カーバイト	6,425吨	8,009	3,425	1,768	2,712	532	510	3,022		
	1,372,116千円	2,444,790	7,519,967	9,152,421	37,738,593	11,140,139	10,165,999	91,593,545		
その他	2,100,397千円	1,009,123	9,412,832	20,467,251	88,186,427	149,387,758	236,657,784	235,534,442		
	—	—	—	—	—	—	—	—		
コークス副産物	327,354吨	102,987	109,369	86,415	128,983	144,225	105,572	193,303		
	1,209,821千円	332,107	347,473	335,608	488,291	533,188	360,680	640,886		
合成染料	930吨	333	1,078	722	1,616	1,703	3,136	3,673		
	151,100千円	47,113	116,625	208,316	383,502	726,395	993,294	1,157,021		
中間物	11,724吨	1,869	1,573	1,519	3,142	6,431	11,242	19,127		
	2,030,293千円	350,991	320,170	323,978	784,573	1,176,092	1,379,058	2,091,120		
医薬品	212吨	53	173	135	168	290	167	172		
	191,373千円	70,879	167,707	156,655	278,782	639,669	339,510	173,837		
甘味剤	—	4	39	27	11	82	36	6		
	—	12,910	114,656	122,350	73,467	430,064	166,999	16,903		
農薬品	100吨	22	240	281	281	1,548	2,627	4,389		
	31,500千円	6,390	51,300	65,952	64,791	177,262	156,503	351,423		

区 分	1 9 年	2 0	2 1	2 2	2 3	2 4	2 5	2 6	工場名
ゴム薬品	97屯 41,003千円	43 17,810	53 22,589	26 10,057	66 28,700	68 23,756	81 40,561	42 20,250	三井化学
冷 媒	63屯 25,570千円	6 2,310	4 3,520	31 18,041	91 62,155	124 87,312	126 102,582	135 99,001	工業株式
消 毒 殺 虫 剤	763屯 44,472千円	225 11,950	201 17,363	190 15,592	219 16,703	325 22,621	610 49,785	391 31,010	会 社
無機薬品	79,248屯 520,226千円	22,018 129,989	12,799 75,495	16,652 108,241	22,271 160,172	29,773 230,894	51,727 410,798	59,038 473,826	三池染料 工 業 所
兵器関係	5,941屯 1,784,439千円	1,359 384,494	— —	— —	— —	— —	— —	— —	
そ の 他	637屯 37,875千円	93 5,067	1,148 31,436	144 35,653	451 101,386	1,969 170,550	1,223 232,650	1,235 186,949	
硫 安	74,324屯	14,192	20,452	68,850	97,197	119,522	171,611	158,925	
尿 素	—	—	—	—	—	—	3,432,220	3,575,812	東洋高压 工業株式
メ ー タ ノ ー ル	—	—	—	—	—	—	1,313	12,769	会 社
ポンプ	—	—	—	—	—	—	55,146	574,605	大 牟 田 工 業 所
送風機	—	—	—	—	227台	154台	—	—	
切羽機	—	—	—	—	—	—	175台	185台	
積込機	—	—	—	—	—	—	—	—	
切炭機	—	—	—	—	—	—	17台	53台	
捲揚機	—	—	—	—	—	—	14台	31台	
鉄 柱	—	—	—	—	—	—	—	—	三井鉱山 株式会社
カツベ	—	—	—	—	—	—	19,613本	7,126本	
コンベヤ	—	—	—	—	—	—	—	—	三 池 製 作 所
坑内電気 機械関係	—	—	—	—	—	—	—	—	
炭 車	—	—	—	—	—	—	32台	60台	
	—	—	—	—	—	—	16台	12台	
	—	—	—	—	—	—	330台	537台	

3 電 氣

電燈契約口數 (27.3.末)

電燈數、筒數及びKW數 (27.3.末)

(九州電力)

(九州電力)

区 分	市 全 域	備 考
定額電燈	15,555	
一般街路	375	
小型機器	31	
ラジオ	3,484	
臨時	29.9	
計	15,959.9	
從量電燈	11,922	
一般街路	6	
臨時	0.9	
計	11,928.9	
大口電燈	47	
電燈合計	27,935.8	
定額電燈	5,568	
1 燈	5,773	
2 燈	4,299	
3燈以上	290	
從量電燈	737	
4燈以下	8,663	
10燈以下	2,528	
11燈以上	0	
從量併用定額契約口數	0	

区 分	市 全 域
一般電燈	28,298
定額街路	1,015
小型機器	34
ラジオ	3,543
臨時電燈	50
計	32,940
從量一般電燈	94,845
街路	86
臨時	6.5
計	94,937.5
大口電燈	kw 746
電燈合計	kw 746
	燈筒 127,877.5

区 分	市 全 域
定額電燈	5,571
1 燈	11,496
2 燈	13,699
3 燈以上	21,24
容量別電球	10,430
20w	10,385
40w	7,565
60w	926
100w	7
超過100w	
從量電燈	2,503
4燈以下	56,646
10燈以下	35,782
11燈以上	

契約口数割合

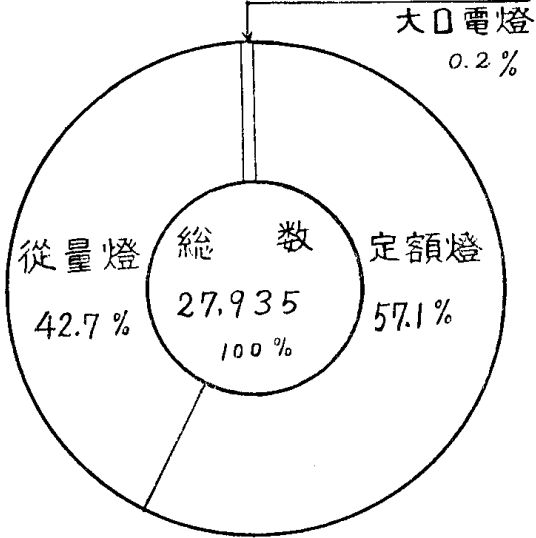

電燈数(定額燈)

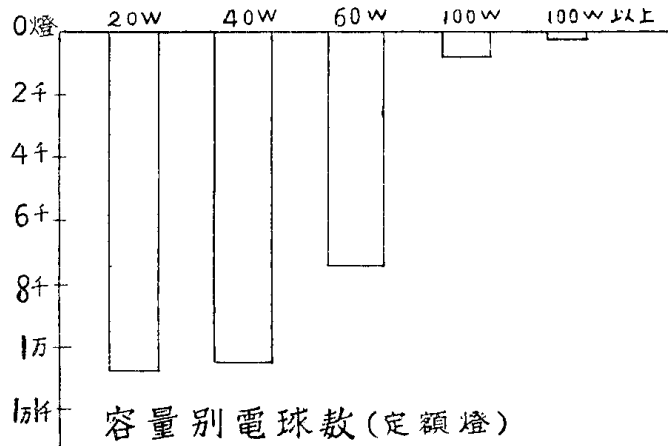
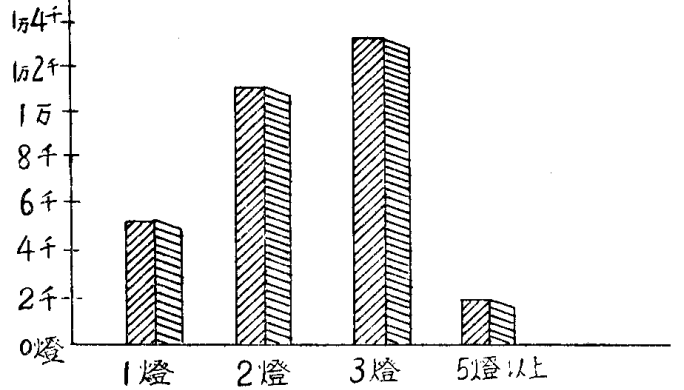

昭和26年月別電力生産額

(港発電所)

月	操業日数	生産数量	月	操業日数	生産数量
1	31日	52,936,900 KWH	8	31	33,890,100 KWH
2	28	46,930,300	9	30	34,090,400
3	31	36,714,400	10	31	17,854,200
4	30	39,996,400	11	30	30,737,100
5	31	55,528,500	12	31	42,912,900
6	30	43,266,300			
7	31	24,992,100	計	365	459,849,600

4 ガ ス

ガ ス

(大牟田瓦斯株式会社)

年度別	ガス管延長			孔口数		需要戸数	備考
	本管	供給管	屋内管	燈用	熱用		
昭和23年	11,462 m	9,200 m	2,800 m	—	632	351	
24	11,792	12,800	4,000	—	905	503	
25	11,968	14,080	4,320	—	970	539	
26	13,422	22,289	8,096	—	1,820	1,012	

ガス供給戸数及び孔口数

(大牟田瓦斯株式会社)

区分	総数	家庭用	商工業用	医療用	公用	孔口数	備考
昭和	戸	戸	戸	戸	戸	孔口	
23年末	351	319	31	1	—	632	1月~12月
24	503	483	19	1	—	905	〃
25	539	471	63	5	—	970	〃
26年1月	588	499	84	5	—	1058	
2	630	544	81	5	—	1134	
3	653	568	79	6	—	1176	
4	687	598	83	6	—	1237	
5	722	622	94	6	—	1300	
6	785	673	105	7	—	1410	
7	793	675	111	7	—	1420	
8	844	719	118	7	—	1520	
9	887	758	122	7	—	1590	
10	939	810	122	7	—	1692	
11	1003	863	132	8	—	1805	
12	1012	889	113	10	—	1820	

ガス供給量

(大牟田瓦斯株式会社)

区分	総数	家庭用	商工業用	医療用	公用	備考
昭和	m ³	m ³	m ³	m ³		
23年末	35,707	18,378	4,329	13,000	—	1~12月
24	30,291	16,832	1,459	12,000	—	〃
25	27,383	18,980	8,132	271	—	〃
26年1月	35,023	24,362	10,508	153	—	
2	35,041	25,605	9,066	370	—	
3	33,852	24,902	8,618	332	—	
4	38,516	25,637	12,482	397	—	
5	37,117	23,627	12,999	491	—	
6	33,606	22,431	10,755	420	—	
7	33,077	23,119	9,422	536	—	
8	36,511	25,312	10,641	554	—	
9	38,042	25,551	11,950	541	—	
10	42,881	29,808	12,499	574	—	
11	50,464	32,962	16,895	607	—	
12	56,829	38,517	17,656	656	—	

供給瓦斯量実績比較表

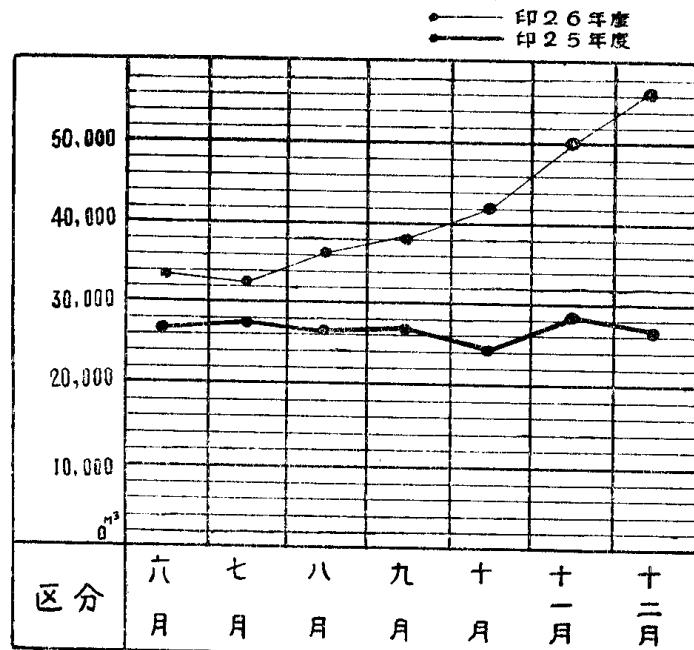

5 水 道

上水道沿革一覽表

(市水道工事課)

区 分	創 設	第 一 次 拡 張	第 二 次 拡 張	第 三 次 拡 張	第 四 次 拡 張
	円	円	円	円	円
総 工 費	1,759,445	698,639	618,412	576,000	85,140,000
工 事 期 間	自大正7年度 至大正13年度	自昭和2年度 至昭和7年度	自昭和10年度 至昭和16年度	自昭和18年度 至昭和21年度	自昭和19年度 至昭和26年度
起 工	大正8年3月14日	昭和3年3月1日	昭和10年7月17日	昭和18年10月15日	昭和19年7月24日
竣 工	大正14年3月31日	昭和7年7月30日	昭和17年3月31日	昭和22年3月31日	昭和26年予定
通 水 開 始	大正10年8月2日	—	—	—	—
給 水 区 域	大牟田市及び三池 郡三川町	大牟田市及び三池 郡三川町	三池郡鞍馬町及び 荒尾市の一部編入	左 同	左 同
計 畫 給 水 人 口	8 萬 人	13 萬人	13萬6千人	左 同	12萬9千人
1日1人当り 最大給水量	100立	139立	175立	左 同	225立
工 事 大 要	水源井築造工事 (三井)配水池 及汚過地(一池)	水源井増設工事(三 井)配水池及汚過池 (一池)配水管布設	—	—	—
汚 過 能 力	10,000立米/日	10,000立米/日	—	—	—
殺 菌 設 備	—	—	液体塩素 自然流下式	—	—
汚 過 方 式	キャンデ重力 ストレーナー式	左 同	—	—	—
配 水 池	第一配水池 3,453立米	第二配水池 3,168立米	—	—	—
計 原 水 量	8,000立米/日	計 18,500立米/日	23,800立米/日	23,800立米/日	30,000立米/日

水 源 (26,5,1)

(市水道工事課)

源 井 名	計 畫 1日湧水量	深 さ	吸 水 管 内 径	竣 功 年 月	備 考
第一 源 井	3,670立米	144米	12吋	大正 9、12	
第二 〃	3,670	86	12	〃 10、2	
第三 〃	3,670	151	12	〃 9、9	
第四 〃	3,670	142	12	昭和 2、5	
第五 〃	3,670	157	15吋 12	〃 6、1	
第六 〃	3,670	152	12	〃 6、1	
第七 〃	3,670	103	15	〃 16、8	
第八 〃	3,670	152	15吋 12	〃 13、9	
第九 〃	3,670	109	15	〃 22、	
第十 〃	3,500	150	15吋 10	現在工事施行中	

取 水 唧 筒 設 備 (熊本縣玉名郡清里村) (26,5)

(市水道工事課)

設 備 場 所	使 用 別	形 式	馬 力	電 圧	回 轉 数 (毎分)	水 頭	取 水 量
綜合 唧 筒 室	常 用	在原CIIM	250	3,000v	1,170回	113米	130立/秒
〃	〃	〃	400	〃	〃	〃	210
〃	予 備	〃	400	ディーゼル	〃	〃	210
〃	〃	〃	250	〃	〃	〃	130
第 三 源 井	〃	〃	65	3,000v	〃	80米	40
第 四 源 井	〃	〃	65	〃	〃	〃	40

備考 第三、第四源井は現在使用せず

仲 繼 唧 筒 設 備 (荒尾市大島) (26,5)

(市水道工事課)

設 備 場 所	使 用 別	形 式	馬 力	電 圧	回 轉 数 (毎分)	水 頭	取 水 量
仲 繼 唧 筒 場	常 用	ゐのくち 単K.S.M	150	3,300v	1,750回	65米	116立/秒
〃	〃	〃	〃	〃	〃	〃	〃
〃	予 備	〃	〃	〃	〃	〃	〃

上水道施設一覽圖

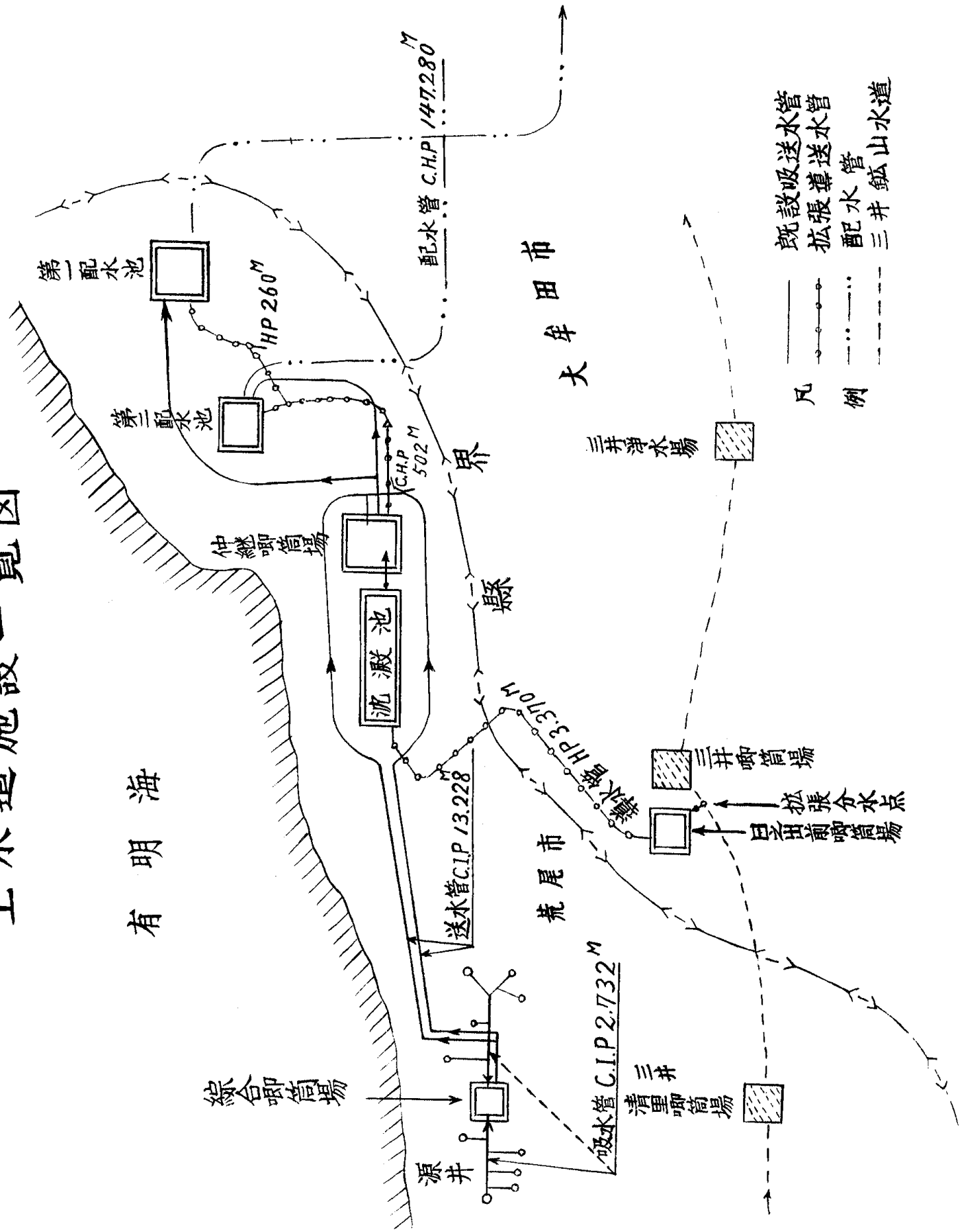

- 凡例
- 既設吸送水管
 - 擴張導水管
 - · — · — 配水管
 - 三井 鉦山水道

流下系統圖

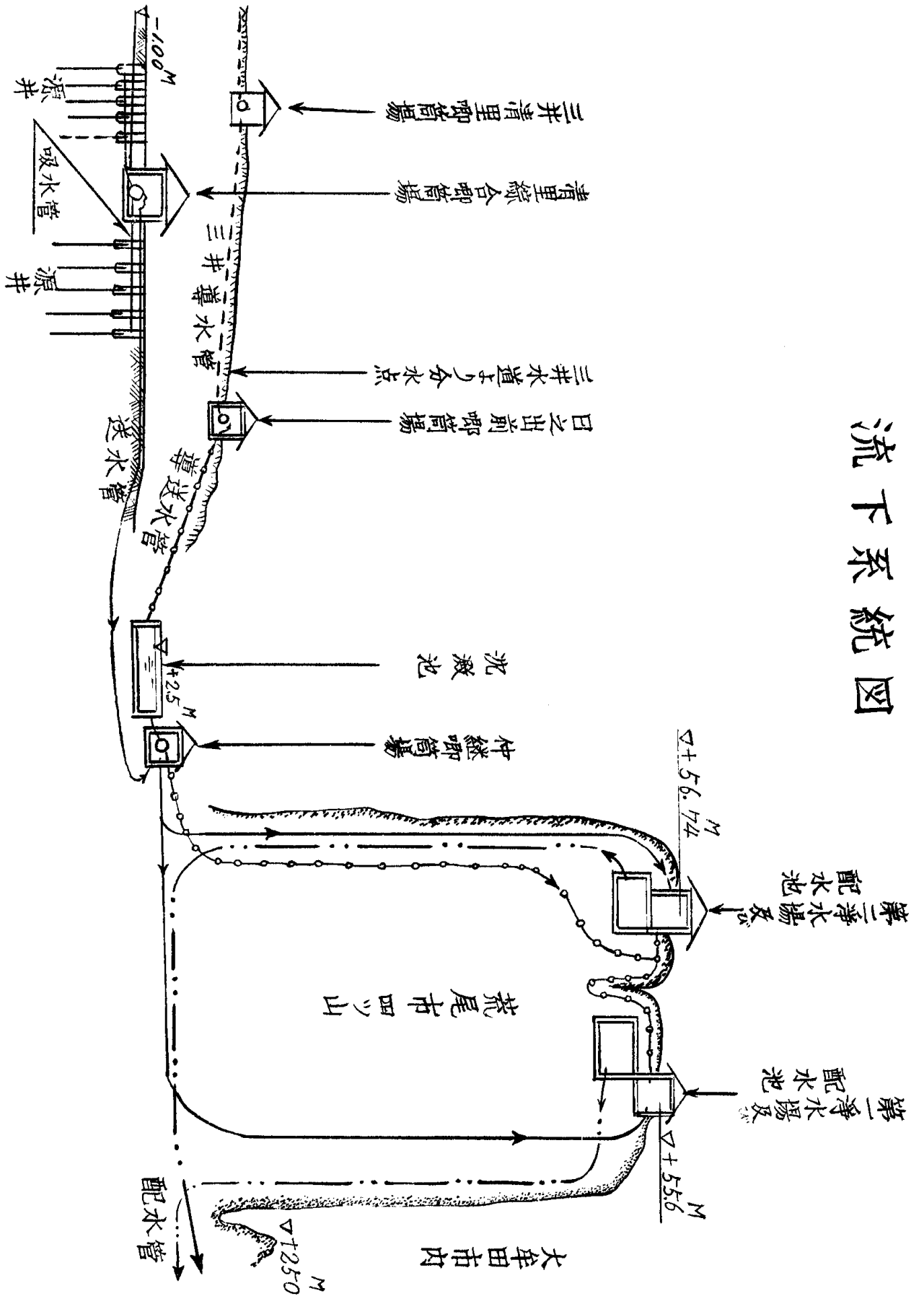

急速濾過池 (26 5)

第一、第二配水池に「キャンデー空気及水混用洗滌重力式5池1組のもの各一基 (市水道工事課)

区 分	長 × 巾 × 深	砂 (厚さ)	砂利 (厚さ)	濾過溝(深さ)	形 式	面 積
濾 過 池	5m × 3m × 2.1m	0.6m	0.45m	0.1m	電力キャンデー ストレーナー式	15平米/一池

- 1、池の通水量 2,000立米/日
1、濾過速度 136.1米/日

配 水 池 (26、5)

(市水道工事課)

区 分	縦	横	深	形 式	実 容 量
第 一 配 水 池	16.5米	29米	4.18米	アーチ型無筋コン クリート池	3,453立米
第 二 配 水 池	22.73米	28米	5.70米	鉄筋コンクリート スラブ池	3,168 ^ク

液体塩素注入機 (26、5)

型 式	注 入 方 法	商 品 名	台 数	注 入 場 所
濕 式 眞 空 式	自 然 流 下 ク	磯村産業第一号型 エル、レイボルト国産フロレーター	2 台 1 台	配 水 池 水 源 池

昭和20年～26年水道用地鐵管その他

(市水道工事課)

区 分	20年	21	22	23	24	25	26	摘 要
水 道 用 地	反畝歩 37,706	37,706	37,706	37,706	37,706	39,826	40,720	
水 鉄 管 延 長	送 水 管	13,227M	13,227	13,227	13,257	13,257	13,257	17,446
	配 水 管	143,440	143,440	143,552	143,473	162,487	162,487	163,509
	計	156,667	156,667	156,779	156,730	175,744	175,744	180,955
水 圧	送 水	8.8K	9.5	9.6	6.6	6.6	6.6	6.6
	配 水	2.8	3.0	3.0	3.0	3.0	3.0	3.2
水 量	一 年 間 濾 過 水 量	m3 5,989,765	5,892,966	5,830,810	5,976,798	6,270,914	6,234,726	8,286,924
	一 日 送 水 量	2,485,121	2,957,295	3,344,138	3,577,305	3,768,461	3,874,969	4,416,156
量	最 高	20,171	19,403	18,030	18,505	20,282	19,769	30,960
	最 低	9,279	13,265	14,076	13,435	13,179	12,947	13,343
	平 均	16,402	16,369	16,011	15,975	16,835	17,081	22,642

昭和20年～26年給水料金 (収入済)

(市水道事務課)

(会計年度による)

区 分	20年	21	22	23	24	25	26	附 記
専 用 栓	207,294	581,646	3,718,445	11,571,260	17,615,416	19,162,685	21,112,847	
共 用 栓	92,827	505,032	3,110,160	8,432,001	11,053,761	12,183,814	12,525,478	
そ の 他	—	—	—	—	—	—	—	
計	300,121	1,086,678	6,828,605	20,003,261	29,268,177	31,346,499	33,638,325	

昭和20年～26年給水栓及び戸数類別

(市水道事務課)

区 分	20年	21	22	23	24	25	26	附 記
給 水 栓								
専 用 栓	4,052	5,017	6,774	7,372	8,179	9,216	10,115	
共 用 栓	1,775	1,975	2,084	2,101	1,986	1,950	1,930	
計	5,827	6,992	8,858	9,473	10,165	11,166	12,045	

区 分		20年	21	22	23	24	25	26	附記
給水戸数	専用栓使用	—	4,821	6,479	8,459	9,680	10,575	11,035	
	共用栓使用	—	8,964	10,120	10,609	10,755	10,687	10,320	
	計		13,785	16,599	19,068	20,435	21,262	21,355	
給水 類 別	家官事務用	—	13,397	16,101	18,490	19,779	20,540	20,229	
	官舎の業務用	—	—	—	—	—	—	142	
	営湯工場の業務用	—	338	450	530	608	671	750	
	船舶特別計	—	37	39	40	43	46	46	
		—	—	—	—	—	—	179	
		—	2	2	2	2	2	2	
		—	11	7	6	3	3	7	
		—	13,785	16,599	19,068	20,435	21,262	21,355	

農業概況

(S.22.8.1 と S.25.2.1 農業センサスより)

S 22 年

S 25 年

農家数
及び人口数

3,843戸

23,278人



4,519戸

27,276人

17.6%
増加



耕地面積広
狭別農家数割
合

小作兼自作 12.0%

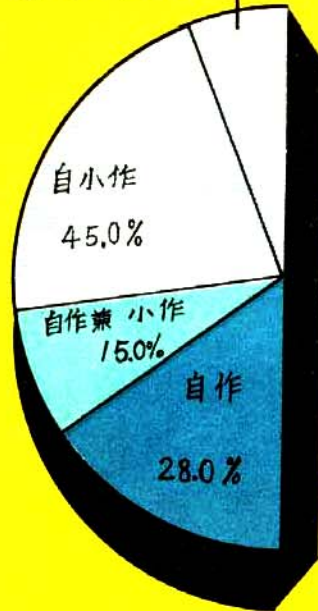

小作兼自作

13.0%

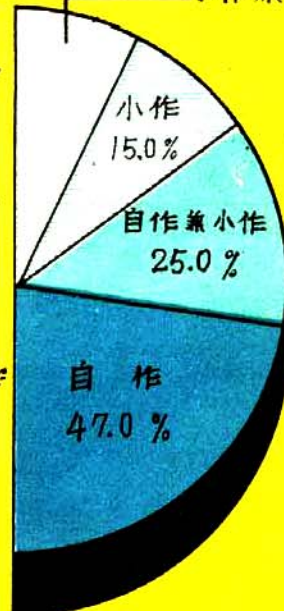

1,680町



全営耕地
面積

1,805町

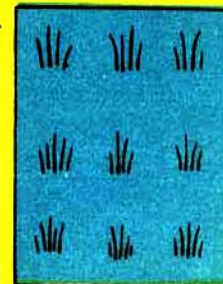

7.4%

増加

6 農 業

農 業

農家数及び農家人口

(以下本資料は昭和25年2月1日農業センサス及び昭和22年8月1日臨時農業センサスによる)

(市庶務課)

区 分	昭 和 2 5 . 2 1	昭 和 2 2 . 8 . 1	増 減
農 家 数	4,519	3,893	+ 676
農 家 人 口	27,276	23,278	+ 3,998



經營耕地面積廣狹別農家數

(市庶務課)

区 分	昭 2 5 . 2 . 1		昭 2 2 . 8 . 1		備 考
	実 数	割 合 (%)	実 数	割 合 (%)	
總 数	4,519	100.0	3,843	100.0	
3 反 未 滿	2,263	50.0	1,625	42.3	
3 反 ~ 5 反	874	19.3	907	23.6	
5 反 ~ 1 町	1,139	25.2	1,076	28.0	
1 町 ~ 1.5 町	229	5.1	223	5.8	
1.5 町 ~ 2 町	13	0.3	11	0.2	
1 0 町 以 上	1	0.0	1	0.0	

専 業 兼 業 別 農 家 數

(市庶務課)

区 分	昭 2 5 . 2 . 1		昭 2 2 . 8 . 1		備 考
	実 数	割 合 (%)	実 数	割 合 (%)	
總 数	4,519	100.0	3,843	100.0	
専 業 農 家	1,073	24.0	1,234	32.0	
兼 業 農 家	3,446	76.0	2,609	68.0	
兼 業 農 家 (農業を主とするもの)	1,024	23.0	1,304	34.0	
兼 業 農 家 (農業を従とするもの)	2,422	53.0	1,305	34.0	

自 小 作 別 農 家 數

(市庶務課)

区 分	昭 2 5 . 2 . 1			昭 2 2 . 8 . 1		備 考
	農家数	割 合	經營農用地面積	農 家 数	割 合	
自 作 兼 小 作	2,215	47.0	1,013町 9反	1,171	30.0	
自 作 兼 小 作	1,123	25.0	588 7	582	15.0	
小 作 兼 自 作	580	13.0	237 9	456	12.0	
小 作 兼 自 作	687	15.0	136 7	1,632	43.0	
そ の 他	4	0.0	1 3	2	0.0	
合 計	4,519	100.0	1,977 9	3,843	100.0	

※(その他)は他人の所有地を無料で耕作しているもの。

經 營 耕 地 面 積

(市庶務課)

区 分	昭 2 5 . 2 . 1			昭 2 2 . 8 . 1			備 考
	実 数	割 合	面積	実 数	割 合	面積	
總 数	2,190町 5反	100.0		町 反			
總 数	1,978 0	90.0					
農 用 地	1,805 2	100.0		1,680 0	100.0		
耕 田	1,133 4	63.0		1,086 1	65.0		
畑	613 4	34.0		593 9	35.0		
樹 園 地	58 4	3.0					
その他の農用地	172 8						
山林(放牧しないもの)	212 5	10.0					

貸付農用地面積及び農家数

(市庶務課)

区 分	昭. 2 5. 2. 1	
	農 家 数	貸 付 農 用 地
総 数	1,226	361町 3反
田	805	219 8
畑 (樹園地を含む)	700	90 8
放牧地、採草地	—	— 1
宅地	526	47 9
山地	31	1 7
その他の	14	1 1

農用地別面積

(市庶務課)

区 分	昭. 25. 2. 1.		
	実 数	割 合	
総 数	1,133町 4反	100.0	
一毛作の 稲 田	125 7	11.1	
二 毛 作	966 8	85.3	
三毛作以上の稲田	14 3	1.3	
夏作に畑作物を作り 稲を作らなかつた田	5 8	0.5	
わさび、くわい等 を作つた田	12 9	1.5	
休閑田、耕作放棄田	7 9	0.6	

区 分	昭. 25. 2. 1		割 合
	実 数		
総 数	613町 3反	100.0	
普 通 畑	593 7	97.3	
牧 草 畑	—	—	
焼畑、切替畑	2	0.0	
休閑田、耕作放棄田	16 4	2.7	

畜力及び機械力使用別農家 (市庶務課)

畜力及び機械力種類別

区 分	昭. 25. 2. 1.	
	農 家 数	割 合
畜力も機械力も使用しな かつた農家	1,108	24.0
畜力及び 機械力を 使用した 農家	総 数	3,411 76.0
	畜力のみ使用 した農家	1,980 44.0
	機械力のみ使 用した農家	71 2.0
畜力と機械力を 使用した農家	1,360	30.0
合 計	4,519	100.0

区 分	昭. 25. 2. 1. 使用 農 家 数
牛	2,006
馬	1,415
ト ラ ク タ ー	—
ハ ン ド ト ラ ク タ ー	—
動 力 耕 耘 機	91
電 動 機	59
石 油 発 動 機	1,348
水 力 機	—
風 車	—

昭和22年～26年主要農産物調 (年度)

(市農林課)

区 分		2 2 年	2 3	2 4	2 5	2 6
米	作 付 反 別	1,011町	1,071	1,063	1,062	1,079
	実 收 高	21,737石	26,240	26,343	24,772	21,205
	反 当 收 量	2.15石	2.45	2.46	2.33	1.96
麦	作 付 反 別	1,002町	1,135	1,060	1,082	9,891
	実 收 高	11,022石	15,096	14,624	16,069	14,249
	反 当 收 量	1.103石	1.332	1.37	1.50	1.44
馬鈴薯	作 付 反 別	74町	72	123		
	実 收 高	192,400メ	19,1520	403,180		
	反 当 收 量	260メ	265	326	—	—
甘 藷	作 付 反 別	212町	226	246		
	実 收 高	699,600メ	791,000	973,501		
	反 当 收 量	330メ	350	394	—	—

昭和22年～26年主要食糧供出実績表(年度)

(市農林課)

区分	米			麦			馬鈴薯			甘藷		
	割当	供出	比率	割当	供出	比率	割当	供出	比率	割当	供出	比率
	石	石	%	石	石	%	×	×	%	×	×	%
22	6,594	6,622	100.4	4,681	4,888	100.4	64,510	64,510	100.0	350,805	355,532	100.1
23	7,233	7,807	107.9	7,310	7,319	100.1	108,200	118,100	110.0	465,538	482,600	105.8
24	6,595	6,595	100.0	5,934	6,011	101.2	168,890	205,485	111.5	466,274	367,622	78.8
25	5,521	5,545	100.4	5,789	6,912	100.3	—	—	—	—	—	—
26	—	—	—	5,990	6,179	110.5	—	—	—	—	—	—

農業協同組合調(27.5)

(市農林課)

区分	旧市内	銀水	三池	駿馬	玉川	唐岬	上内	計
組合数	1	1	1	1	1	1	1	7
組合員数	427	1,149	420	424	386	395	709	3,910

理事、監事使用人等は含まない。

7 畜産

畜産

(市庶務課)

区分	昭. 25. 2. 1.		昭. 24. 2. 1.		昭. 22. 8. 1.	
	飼養農家数	飼養頭羽数	飼養農家数	飼養頭羽数	飼養農家数	飼養頭羽数
乳用牛	0	0	11	11	—	—
肉用牛	915	932	683	726	746	748
馬	469	476	386	427	470	478
めん羊	29	49	11	20	—	—
山羊	123	181	88	126	—	—
豚	84	218	53	78	—	—
兔	285	アングラ 60 その他 529	390	843	—	—
鶏	2,849	12,899	1,894	7,959	—	—

採卵農家数	産卵高
1,416	2,954
蜜蜂飼養農家数	飼養群数
10	22

区分	飼育農家数	掃立卵量	收繭高
春蚕	7	90瓦	67貫
夏秋蚕	7	84	60

昭和20年—26年屠畜状況調(歴年)

(市衛生課)

区分	20	21	22	23	24	25	26
牛	231	429	518	429	606	955	531
馬	59	179	53	179	4	63	100
小牛	—	14	2	14	1	2	3
豚	5	10	40	10	326	735	414
山羊	—	—	1	—	—	—	—

8 水産業

専業、兼業、漁業組合別漁家数

(市庶務課)

区分	専業	第一種兼業	第二種兼業	計
三浦	24	30	148	202
大牟田	19	6	83	108
早米	23	24	53	100
計	66	60	284	410

所有漁船數 (24. 3. 1 漁業センサス)

(市庶務課)

区分	無 動 力 船				有 動 力 船				合 計
	噸数	噸数	噸数	小 計	噸数	噸数	噸数	小 計	
	~0.9	1.0~2.9	3.0~4.9		~0.9	1.0~2.9	3.0~4.9		
隻数	72	13	2	87	24	16	4	44	131

海面漁業漁家數 (24. 3. 1 漁業センサス)

(市庶務課)

漁業種類	網漁業	釣漁業	延縄漁業	雑漁具による漁業	採貝業	採藻業	計
網漁業	6	—	—	1	4	—	11
釣漁業	—	70	—	1	1	2	74
延縄漁業	—	—	8	—	2	—	10
雑漁具による漁業	—	—	—	20	23	—	43
採貝業	—	—	—	—	269	1	270
採藻業	—	—	—	—	—	2	2

昭和23年~26年漁獲數量 (歴年)

(市庶務課)

漁獲物名		2 3	2 4	2 5	2 6
魚類	ほらちき	33,320	4,150	1,303	1,751貫
	こすき	—	—	5,176	1,607
	あなご	—	—	708	1,253
	ぐちぬ	9,110	3,540	3,255	2,645
	ちぞこ	—	—	—	24
	くちぎ	—	—	—	72
	うなぎ	—	—	257	86
	たのい	—	300	20	60
	その他	21,980	16,550	3,500	5,153
	計	64,410	24,540	15,771	14,636
水産動物	たこ	6,850	2,200	1,430	5,597
	えび	6,920	4,840	6,070	8,521
	かに	—	—	—	2,037
	あみ	—	—	1,280	636
	その他	12,460	12,350	1,800	910
計	26,230	19,390	10,580	17,701	
貝類	あさり	—	—	—	141,790
	赤貝	—	—	—	26,030
	立貝	—	—	—	7,590
	うば	—	—	—	7,750
	かさ	—	—	—	370
	その他	—	—	—	101,321
計	465,294	203,500	261,433	284,851	
藻類	海苔	—	—	—	277,500枚

備考(貝類は品種毎に不明につき貝類の計のみをあげた。)

9 干 拓

人工島造成計画概要

- 一、三池炭田は文明年間今より四百八十年前稻荷村の一老農に依り「燃える石」として発見され民家の燃料に供せられて居たが其の後明治六年官有として採炭、明治二十二年三井が拂下を受け現在迄日本石炭界のホープとして年産二五〇萬噸の出炭をなし、過去八十年間に約一億一千万噸の出炭をなしてゐる。そのため陸地部の採炭は殆んど完了し目下海底下の採炭をなして此の有明海の埋藏炭は約十億噸と称せられ今後の三池の出炭は専ら此の方面の開発に依らねばならずこの見込がつかねば三池炭田の命脈は盡きることになる。
- 二、此の海底下採掘の常として高温、多湿、メタン瓦斯の発生、多量の湧水等のため労働条件は甚だしく悪化して来る。これを解決するには採炭現場近くに堅坑を下し新鮮なる空気を送入し不純なる空気を排出する必要がある。

る。一方此の有明海底の状況は有名なる「ガタ層」であることは周知の事実で表面より一〇〇米前後は粘土砂の互層でありこの粘土層を貫通して堅坑を造らねばならない。この堅坑掘鑿は送氣式井筒沈下工法と云う特別の工法に依り開鑿することが出来る。

この堅坑を造るため基地となるのが即ち新開沖人工島である。

三、この人工島は陸地より二、五〇〇米の沖にして、高さは海底より八・〇米直径は上部で一二〇米、下部で一八〇米にして、上部には高さ一・〇等の胸壁（パラベツト）を有する緩傾斜捨石護岸である。

施工は四部分に分れ、先ず最下部に栗石、下面に一八糶目 #6 の川崎式金網を円環状に敷き均し、栗石の沈下を防ぎ、第一段築堤にかゝる第一段築堤が終れば千馬力のポンプ船により海中土砂を円環状築堤の中に吹込み沈澱させ内部埋立をなす。かゝる工法を四回繰返して完成することになる。これに要する主要資材は、石材三、六〇〇立米、間知石三〇、〇〇〇個セメント七〇〇噸、木材二、五〇〇石、鋼材六〇噸であり工費は約一億一千万円、工期十七ヶ月である。

四、進捗状況としては二十四年十月着工し二十五年一月には陸地より三、三〇〇vの海底ケーブル布設に依り電話連絡、サーチライトの設置も可能となり、同時に第一段築堤もほぼ完了し四月初旬に第一回海底土砂吹揚げに依り内部埋立をなし、続いて九月には第二段完了、十二月には第三段完了し二十六年一月より三月迄一時工事工程を緩め、二十六年四月より第四段の工事にかゝり二十六年六月末には附属設備共一切築島工事完了することになり続いて堅坑掘鑿の準備工事に掛るわけである。

初築島平面圖 縮尺 = 1/1000

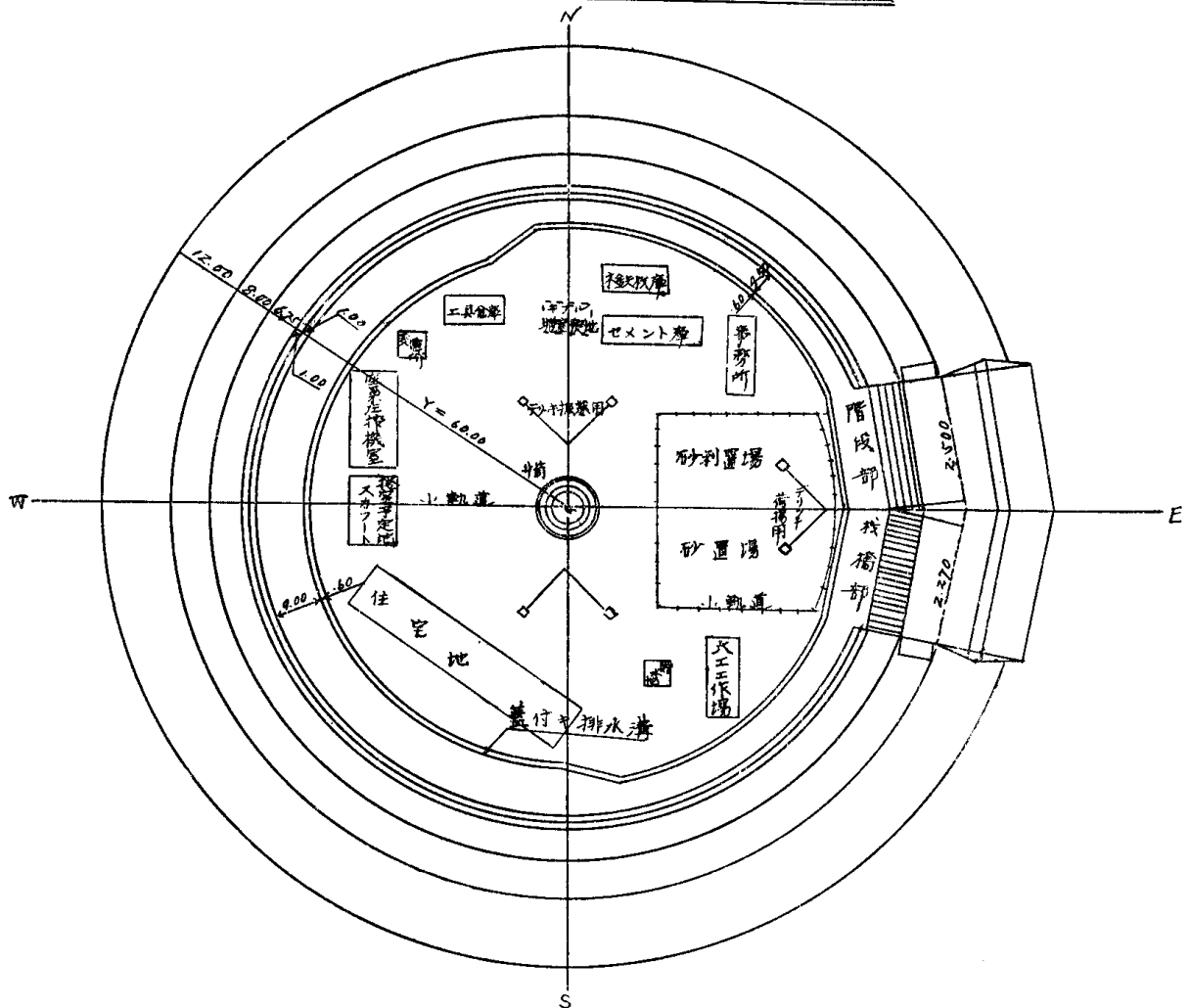

備考 26年8月完成写真別掲

第四編 事業所

1 事業所

(一) 割合 (二六、七、二)
事業別業体数

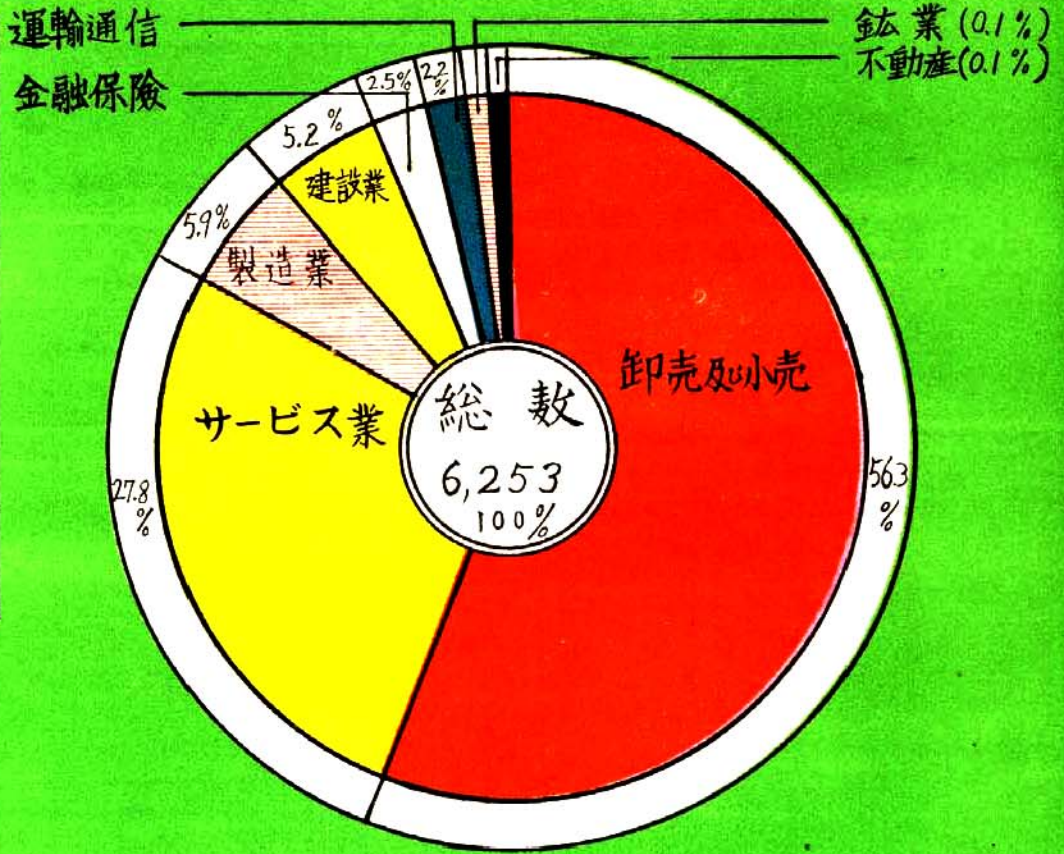

(二) 事業別従業者数

(二六、七、二事業所調査)
一人一、〇〇〇人

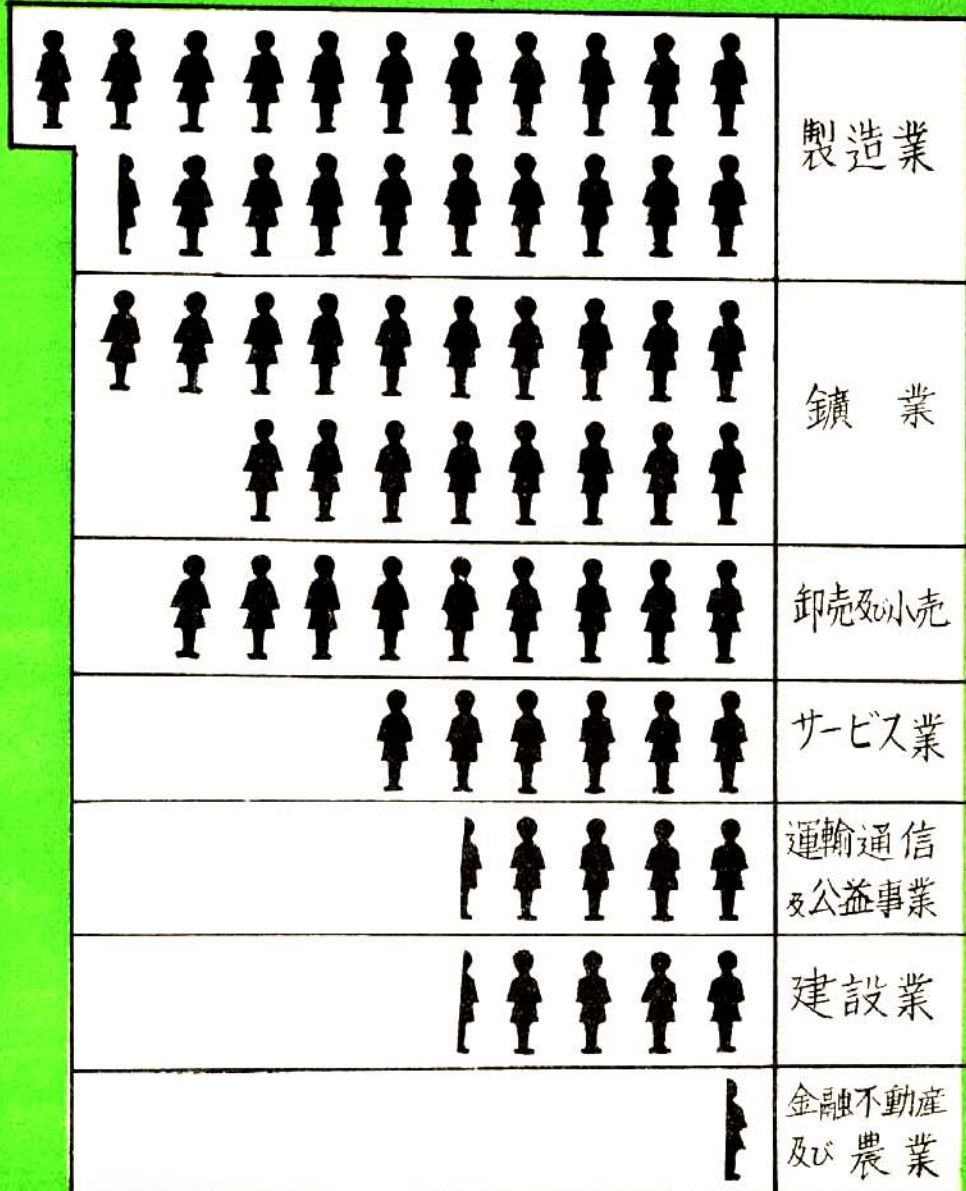

第四編 事業所

1 事業所

(事業所とは仕事の行われている一定の場所のことである。この調査で調査しなかつた事業所…個人の農業、林業及び狩猟、漁業者等又場所的設備が恒久的でないもの(即ち露天商、出店等)調査単位…場所単位(支社支店分工場)等も夫々一個の事業所とした。)

産業分類別事業所及び従業者数 (26・7・1) (事業所調査)

区 分	事業所数 従業者数	個 人			法 人	法人でない団体	公 営	合 計
		4人以下	5-9人	10人以上				
総 数		5,061	322	111	677	17	65	6,253
		9,415	1,954	2,325	49,260	113	2,234	65,301
A 農 業	〃				1			1
	〃				2			2
B 林業及び 狩猟業	〃							—
	〃							—
C 漁業及び 水産養殖業	〃							—
	〃							—
D 鉱 業	〃	1	0	2	5			8
	〃	1	0	64	17,620			17,685
E 建 設 業	〃	196	27	47	50		3	323
	〃	305	183	1,162	2,486		203	4,339
F 製 造 業	〃	182	58	25	100		3	368
	〃	432	385	519	20,153		38	21,527
G 卸 賣 及び 小 賣 業	〃	3,178	143	17	174	1		3,513
	〃	5,998	825	260	2,120	2		9,205
H 金融業及び 保 險 業	〃	101	1	—	49		3	154
	〃	150	7	—	806		6	969
I 不 動 産 業	〃	6	—	—	2		1	9
	〃	8	—	—	8		2	18
J 運輸通信及 公 益 事 業	〃	101	4	1	28		3	137
	〃	142	22	37	4,274		297	4,772
K サービス業	〃	1,296	89	19	268	16	52	1,740
	〃	2,379	532	283	1,791	111	1,688	6,784

組織別事業所割合

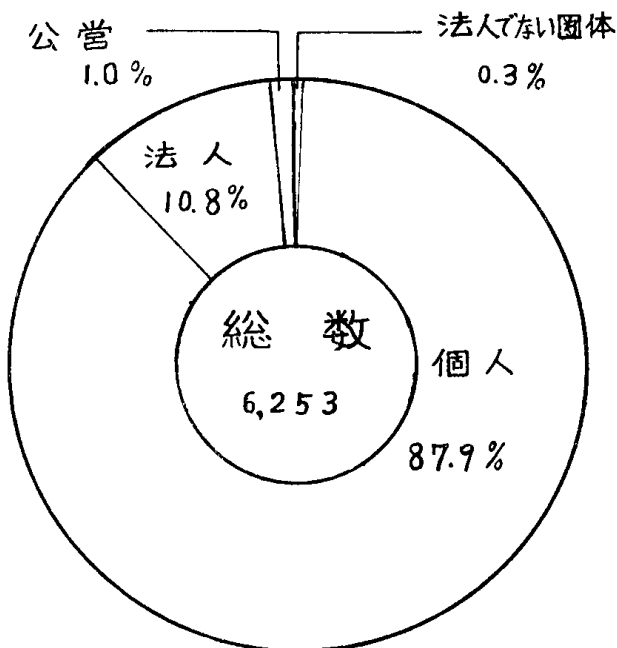

組織別従業者数

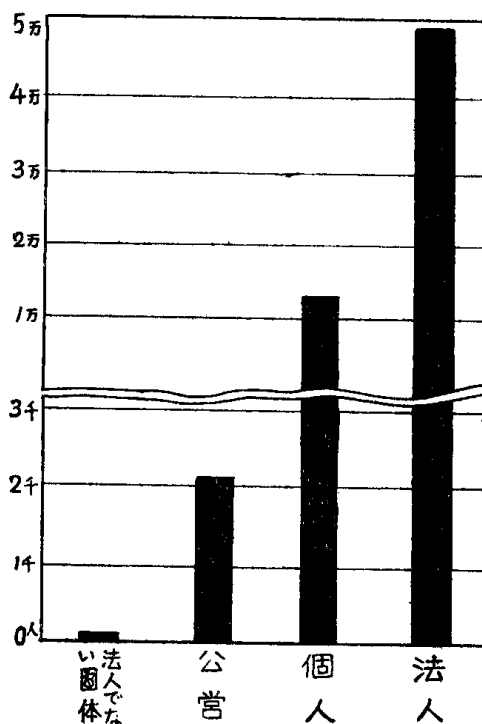

第五編 經濟

- | | | |
|---|---|---|
| 1 | 商 | 業 |
| 2 | 物 | 價 |
| 3 | 金 | 融 |
| 4 | 貿 | 易 |



大牟田魚市場

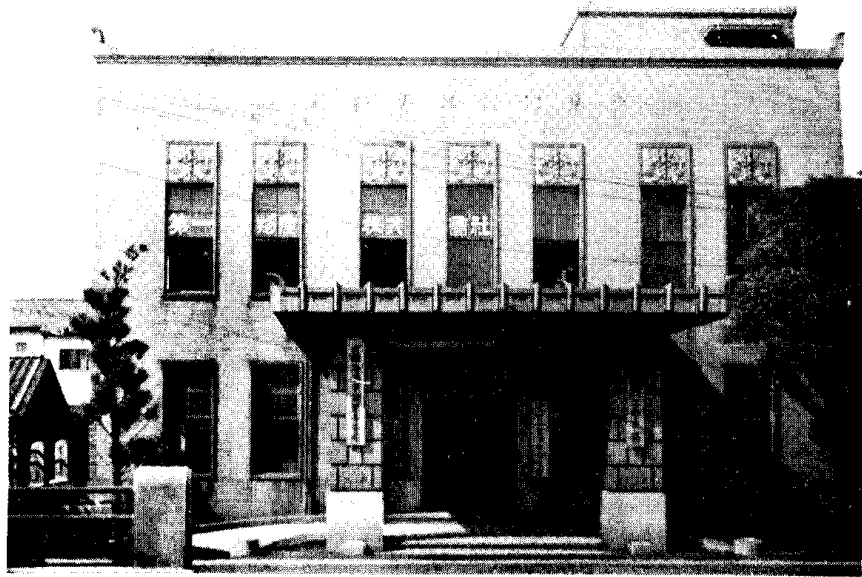

大牟田商工會議所



福岡銀行

一音帶一月間生活費割合

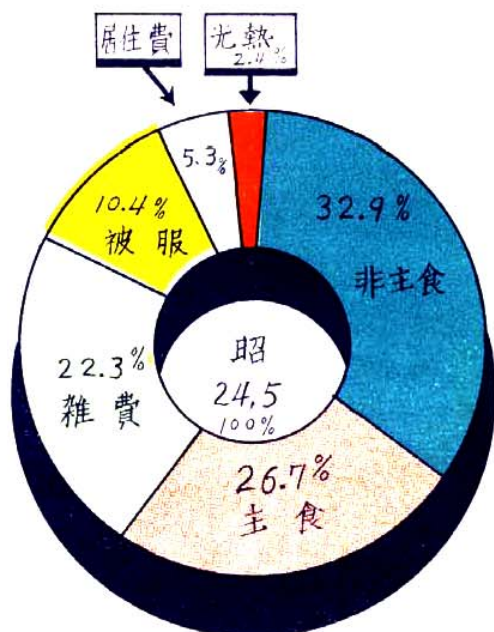
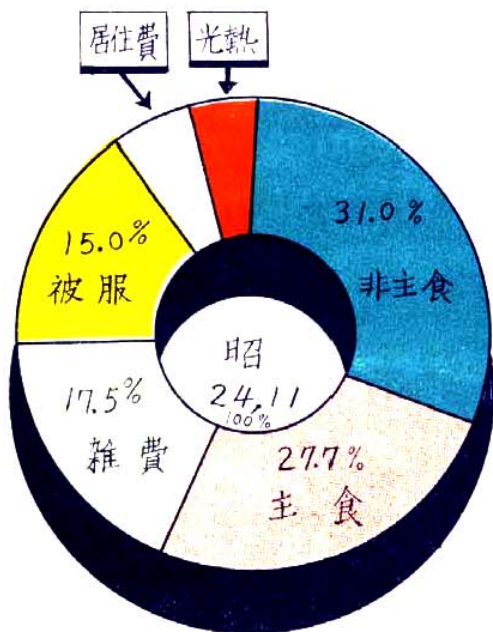
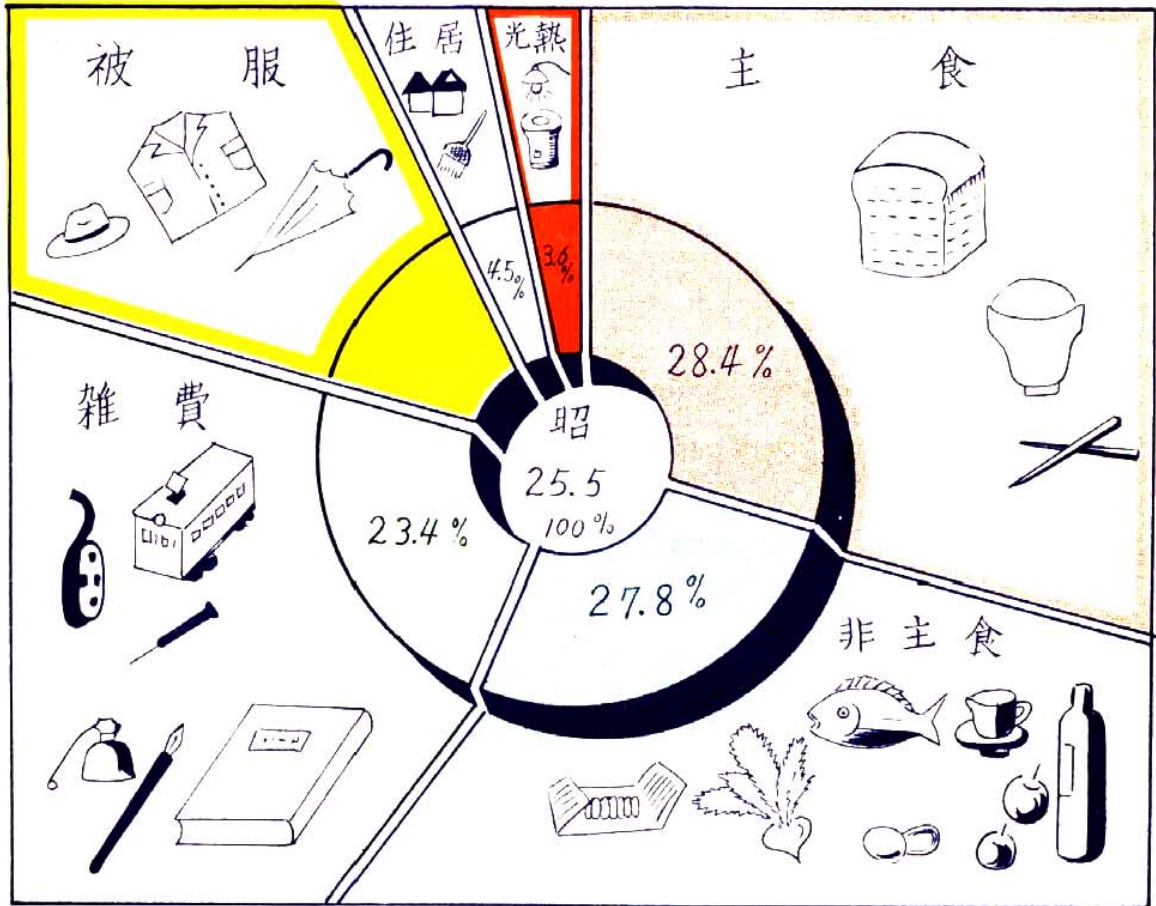

第五編 經濟

1 商業

(一定の場所を持つて主として卸賣及び小賣を営んでいる商業事業所に限つて実施した。対象より除外したもの(街路上の露店、屋台、行商人、官公廳、会社、病院等の中にある賣店)勿論旅館、金融業、修理業等は含まれていない。)

個人經營の部 (26. 10. 1. 商業調査) (市庶務課)

区 分	店舗数	從業者 (人)			賣場面積	商品手持高	賣上高
		家族從業者	雇傭從業者	計			
一般卸賣業	173	328	262	590	3,928	57,491,195円	58,837,494円
貿易業	0	0	0	0	0	0	0
代理商及び仲立業	4	5	0	5	70	0	0
各種商品小賣業	0	0	0	0	0	0	0
専門品小賣業	2,098	3,588	677	4,265	9,637	195,358,210	194,448,019
製造小賣業	141	246	89	335	675	5,452,622	8,297,142
飲食店	273	478	279	757	2,267	1,047,645	9,608,919
計	2,689	4,645	1,307	5,952	16,577	259,349,672	271,191,574

法人經營の部 (26. 10. 1. 商業調査) (市庶務課)

区 分	店舗数	從業者 (人)			賣場面積	商品手持高	賣上高
		家族從業者	雇傭從業者	計			
一般卸賣業	73	146	560	706	3,861	108,418,468円	179,555,332円
貿易業	0	0	0	0	0	0	0
代理商及び仲立業	3	9	49	58	644	0	0
各種商品小賣業	1	7	184	191	894	39,878,459	14,302,197
専門品小賣業	44	95	259	354	926	48,795,846	39,347,960
製造小賣業	0	0	0	0	0	0	0
飲食店	0	0	0	0	0	0	0
計	121	257	1,052	1,309	6,325	197,092,773	233,205,489

商店街 (昭27~6) (商工会議所)

名 称	所在地	名 称	所在地
三川小賣市場	三川町四丁目	上官商店街	上官町二丁目
新橋商店街	栄町二丁目	旭町商店街	旭町二丁目
新天商店街	大正町一丁目	銀座通會	本町一丁目
あかつき商店街	大正町一丁目	有明商店街	有明町
通町商店街	通町	栄町商店街	栄町
東新町栄町商店街	東新町	大新地百貨店	西浜田町
四ッ山マーケット	三川町五丁目		

2 物 價

昭和26年物價指數 (昭26年1月=100) (商工会議所)

品 目	1	2	3	4	5	6	7	8	9	10	11	12
食料品総合	100.0	98.8	104.6	111.6	115.7	108.7	115.3	119.5	116.7	113.0	122.0	122.7
穀類	100.0	94.0	97.8	99.5	105.0	105.7	116.7	123.0	116.8	122.3	118.1	117.7
野菜類	100.0	95.9	108.7	130.5	134.6	112.2	124.0	142.5	142.9	128.0	119.9	116.1
肉類	100.0	100.0	100.8	108.5	108.5	108.5	110.3	113.5	113.5	105.8	126.5	132.8
水産食料品	100.0	104.6	112.4	108.5	100.9	109.6	116.3	110.0	106.0	104.1	138.0	141.9
嗜好調味料	100.0	99.6	103.4	108.3	109.4	107.7	109.3	108.4	104.2	105.1	107.6	104.8
衣料品及び身廻品	100.0	103.1	104.1	98.9	103.4	100.7	103.4	97.6	95.6	96.8	95.9	96.9
燃料	100.0	101.0	100.0	97.7	89.0	87.0	82.3	82.3	103.7	112.7	115.7	115.7
建築材料	100.0	102.7	104.7	108.0	114.7	110.2	111.3	109.0	110.7	110.2	111.8	113.0
雜品	100.0	102.3	120.5	117.2	139.0	146.9	138.4	132.4	136.4	139.2	141.7	139.2
綜合平均指數	100.0	101.4	106.3	106.7	111.6	110.7	110.1	108.0	112.6	114.2	117.4	117.5

一世帯當り一ヶ月間の費目別平均支出金額 (SCPS)による

調 査 日	平 均 世 帯 人 員	平 均 支 出 金 額	合 計	主 食	比 率	非 主 食	比 率	被 服 費	比 率	光 熱 費	比 率	住 居 費	比 率	雑 費	比 率
24. 5	5.33	12,045円	7,173	3,215	26.8	3,958	32.8	1,254	10.4	290	2.4	638	5.3	2,690	22.3
24.11	5.05	11,951	7,011	3,308	27.7	3,703	31.0	1,794	15.0	478	4.0	569	4.8	2,099	17.5
25. 5	5.01	11,773	6,625	3,349	28.4	3,276	27.8	1,443	12.3	420	3.6	529	4.5	2,756	23.4

註 現物収入は含まず

3 金 融

金融事業所分類表 (昭和27.3末)

分 類	銀 行 業	保 險 業	相 互 銀 行	質 屋 業	そ の 他	計
事 業 所 数	7	10	6	118	28	169

銀 行 調

名 稱 及 び 住 所

(銀行協会)

銀 行 名	所 在 地	備 考	銀 行 名	所 在 地	備 考
帝国銀行大牟田支店	旭町一丁目二		福岡相互銀行大牟田支店	不知火町一丁目	
福岡銀行大牟田支店	不知火町1ノ82		長崎相互銀行大牟田支店	大正町二丁目	
〃 五月橋支店	旭町一丁目二		西日本相互銀行大牟田支店	西有明町	
〃 三池支店	三池町新町四四		九州相互銀行大牟田支店	築 町	
〃 三川支店	三川町四丁目四		熊本相互銀行大牟田支店	大高町九	
協和銀行大牟田支店	築 町		正金相互銀行大牟田支店	旭 町	
肥後銀行大牟田支店	築 町				

預 金

(昭和23年~27年度)

(銀行協会)

区 分	定 期 預 金	当 座 預 金	普 通 預 金	其 の 他	計	内 官 公 金
23. 3 月末	40,634千	132,865千	119,950千	27,614千	321,063千	7,990千
24. 3 〃	148,904	183,832	314,308	68,551	715,595	20,008
25. 3 〃	305,153	239,393	438,283	70,147	1,052,976	60,062
26. 3 〃	457,462	316,699	502,396	78,766	1,355,323	101,571
27. 3 〃	662,158	284,510	648,255	154,048	1,748,971	163,512

貸 付 金

(昭和20年~27年度)

(銀行協会)

区 分	証 書 貸 付	当 座 貸 越	手 形 貸 付	そ の 他	計
20. 3 月末	796千	25,399千	232,971千	434千	259,600千
21. 3 〃	947	27,222	414,932	13	443,114
22. 3 〃	12,730	1,385	231,645	24	245,784
23. 3 〃	9,983	9,597	200,184	40,159	259,923
24. 3 〃	11,189	40,990	223,632	45,406	321,217
25. 3 〃	7,947	440	265,059	153,465	426,911
26. 3 〃	533	526	320,614	361,383	683,056
27. 3 〃	100	911	418,370	450,424	869,805

爲 替

(昭和20年~26年度)

(銀行協会)

区 分	送 金 (当座振込を含む)		代 金 取 立	
	取 組 高	支 拂 高	取 組 高	支 拂 高
2 0	140,295千	165,452千	192,863千	26,025千
2 1	646,348	1,023,263	264,592	73,301
2 2	1,053,312	1,981,000	158,414	72,218
2 3	4,889,744	11,389,137	323,283	587,592
2 4	5,923,850	13,366,326	543,338	1,688,823
2 5	5,219,036	12,499,180	1,381,162	2,368,823
2 6	6,419,318	13,373,002	2,239,322	4,070,958

郵便局

大牟田郵便局

特定局

(郵便局)

局名称	所在地	局名称	所在地
三池郵便局	大字三池630	駛馬郵便局	三川町1丁目74
臼井	東米生2588	三川町	三川町2丁目74
駛馬櫻町	大字藤田394の1	不知火町	淨眞町6
通町	通町2丁目200	上官町	上官2丁目
勝立	大字勝立730	旭町	旭町
七浦	宮山町59	銀水	大字草木404
三里	浪花町2	西浜田町	西浜田町
手鎌	大字手鎌1518	倉永	倉永

振替貯金調

(昭和19~26年度)

区分	受		拂	
	口数	金額	口数	金額
1 9	—	3,245,655円	—	2,187,091円
2 0	4,102	3,030,675	11,761	1,729,947
2 1	5,102	2,827,485	6,744	3,144,998
2 2	5,126	5,527,583	2,653	2,186,768
2 3	4,475	22,655,109	2,437	2,991,908
2 4	5,530	16,497,054	1,980	5,591,953
2 5	8,817	40,108,802	2,730	9,638,653
2 6	10,478	58,739,139	2,970	14,160,807

積立貯金調

(昭和19~26年度)

区分	受		拂	
	口数	金額	口数	金額
1 9	—	655,791円	—	—円
2 0	39,669	263,714	—	—
2 1	10,265	57,610	—	—
2 2
2 3
2 4	19,083	10,058,346	906	1,330,318
2 5	20,622	9,990,941	2,778	7,806,955
2 6	31,207	15,660,850	3,321	13,074,731

定額貯金調

(昭和19~26年度)

区分	受		拂	
	口数	金額	口数	金額
1 9	—	20,13,470円円
2 0	17,542	3,474,330
2 1	10,848	1,112,180
2 2
2 3
2 4	49,240	16,664,911	32,585	13,123,805
2 5	389,974	41,730,307	170,255	29,796,188
2 6	56,167	45,764,219	233,551	40,590,578

郵便貯金調

(昭和19~26年度)

区分	受		拂	
	口数	金額	口数	金額
1 9	—	4,648,713円	—	3,725,949円
2 0	31,682	15,963,120	54,963	17,442,697
2 1	21,762	11,309,478	45,961	18,419,844
2 2	34,887	17,449,500	32,633	17,582,173
2 3	29,523	26,298,075	39,213	27,955,280
2 4	15,885	47,790,984	18,653	40,791,262
2 5	21,205	54,975,725	16,231	49,612,116
2 6	21,796	56,385,773	14,160	53,206,535

郵便爲替 (昭和19~26年度) (郵便局)					
区分	受入		拂戻		
	口数	金額	口数	金額	
1 9	3,403,017円	1,805,443円	
2 0	3,537,511	1,700,238	
2 1	10,186,832	7,882,441	
2 2	22,852,596	11,353,180	
2 3	28,929	43,083,644	18,351	47,026,086	
2 4	23,572	47,872,127	15,762	39,047,411	
2 5	25,357	56,577,106	14,530	31,547,584	
2 6	21,041	66,494,677	13,169	38,279,829	

市營公益質屋 (昭和25.4~27.3) (社会課)						
区分	貸付金		回収金		利子	
	口数	金額	口数	金額		
2 5 - 4	835	614,570円	592	459,104円	46,596	
5	836	620,344	735	552,980	46,104	
6	637	496,900	647	502,510	55,884	
7	679	506,544	694	534,685	59,873	
8	765	560,520	776	565,700	69,537	
9	727	520,825	705	496,510	58,264	
10	739	542,410	777	594,250	69,527	
11	752	561,000	893	674,425	73,685	
12	758	569,505	1,233	921,350	92,185	
2 6 - 1	486	360,030	361	259,740	27,831	
2	1,039	815,330	535	413,650	42,804	
3	1,664	1,333,408	856	561,150	72,389	
計	9,917	7,501,386	8,804	6,536,054	714,679	
2 6 - 4	1,370	1,071,995	761	587,608	54,917	
5	1,763	1,376,525	904	699,367	65,675	
6	1,513	1,227,447	1,018	807,795	85,467	
7	1,155	923,980	1,073	839,172	93,901	
8	1,302	1,049,680	1,119	892,265	108,510	
9	1,610	1,285,610	1,534	1,234,138	144,417	
10	1,752	1,368,550	1,692	1,328,970	158,738	
11	1,458	1,132,399	1,550	1,243,680	140,705	
12	1,813	1,451,797	2,579	2,072,401	212,248	
2 7 - 1	1,341	1,035,250	928	725,452	83,323	
2	1,726	1,335,250	1,204	956,600	104,363	
3	1,955	1,523,430	1,672	1,309,230	168,194	
計	18,758	14,781,913	16,035	12,696,678	1,420,458	

4 貿易

三池港

輸出入貨物調

(昭和19~26年) (税関)

区分	輸 出		輸 入	
	数 量	價 格	数 量	價 格
1 9	一屯	一千	22,623屯	3,178千
2 0	50,374	—	3,161	3,277
2 1	360,295	26,665	27,760	17,060
2 2	307,879	256,778	72,687	72,654
2 3	389,852	1,266,100	49,009	119,334
2 4	287,740	1,152,174	24,047	111,161
2 5	127,570	676,135	11,279	53,761
2 6	46,335	752,942	72,449	1,559,834

三池港における外國貿易

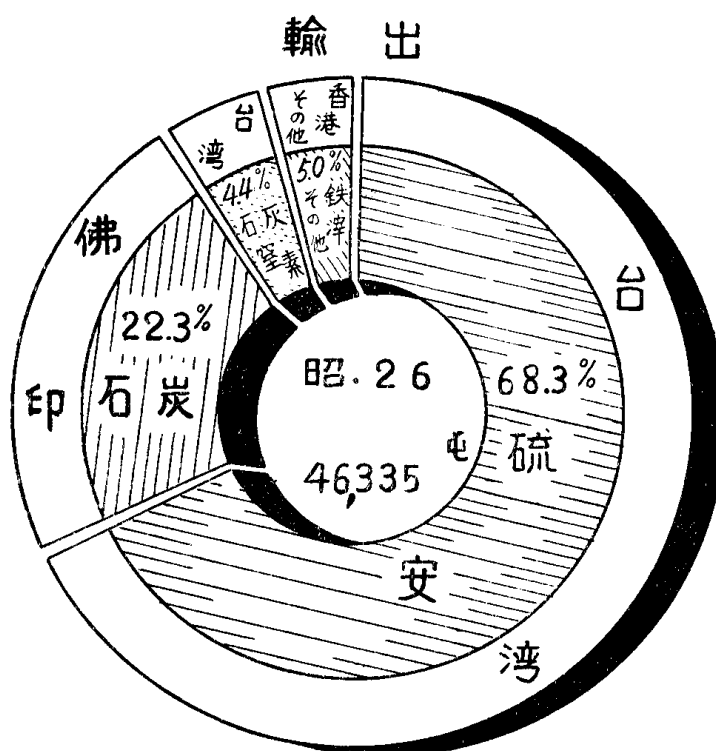
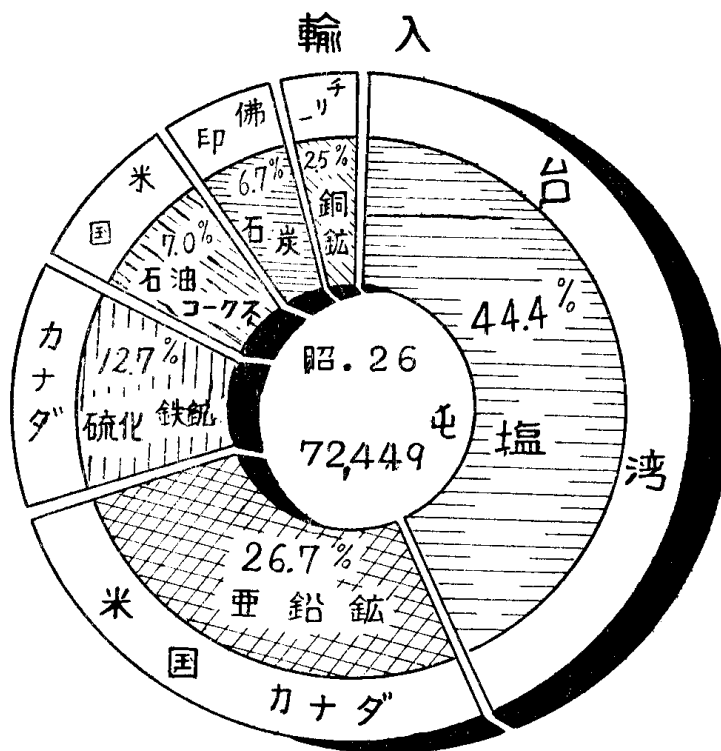

三池港

昭和26年外國貿易輸出品調

(税関)

品目	数量	價格	主なる仕向先	備考
硫安	31,641吨	638,206千	台湾	
石灰	10,350	53,637	佛印	
窯素	2,036	45,359	台湾	
コールドタールピツチ	300	3,132	朝鮮	
鋳滓	2,000	3,240	香港	
纖維製品	8	8,408	ニュージーランド	
雷管	0.4	960	佛印	
計	46,335.4	752,942		

昭和26年外國貿易輸入品調

(税関)

品目	数量	價格	主なる積出港	備考
塩	32,144吨	176,266千	台湾	
亜鉛	19,322	1,020,070	米国	カナダ
石炭	4,800	38,151	佛印	
硫化鉄	9,263	81,870	カナダ	
石油	5,130	53,444	米国	
銅	1,790	190,033	チリ	
計	72,449	1,559,834		

昭和26年内國移出入調

(三池港務所)

移入				移出			
品目	数量	價格	品目	数量	價格	品目	價格
硫安	36,500吨	...	塩	35,908吨
石炭	125,992	...	貝殻
パイライトシンダー	2,000	...	無煙炭	4,689
石灰	2,000	...	亜鉛	19,323
綿布	87	...	銅	1,772
雷管	0.5	...	酸	9,340
コールドタールピツチ	300	...	ナイル	5,042
計	166,879.5	...	計	76,074

三池港における商品別移出入

昭和26年

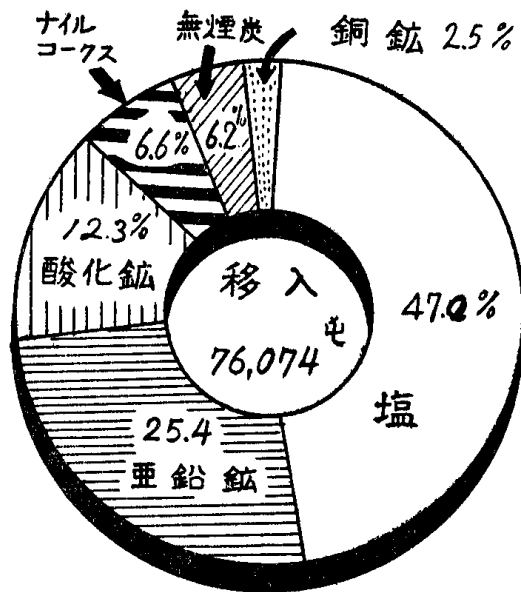
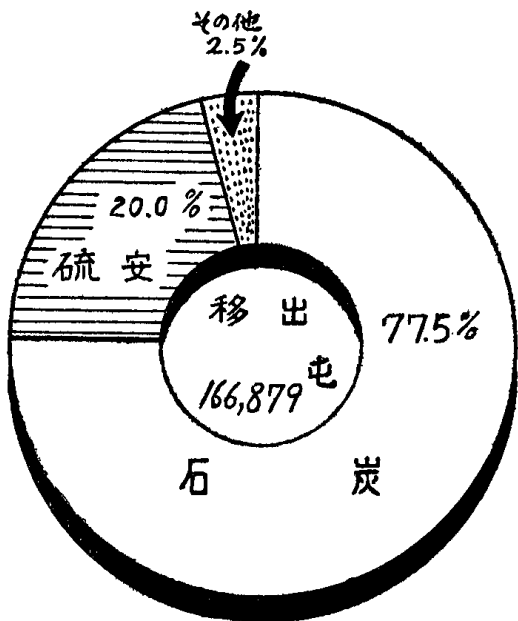

大牟田港

昭和26年移出貨物調

(土木課用地係)

品目	数量	價格	主なる仕向港
藥品	220屯	1,382,223円	佐賀関、本渡
石炭	100	910,000	新居浜
肥料	3,150	92,191,509	早津江、小天、大詫間、本渡、有家、浜津脇、三角
その他雜貨	26	594,200	若津
計	3,496	95,077,932	

昭和26年移入貨物調

(土木課用地係)

品目	数量	價格	主なる仕入港
藥品	1,708屯	13,033,522円	水俣、川崎、彦島、佐賀関、廣畑
石炭	932	7,673,400	天草、坂瀬川、長崎
コークス	1,237	4,112,000	神戸、天草、長崎
土石	42,846	10,176,760	八代、帆崎、天草、大川、晒、河内、高瀬
材木	32,248	1,061,609,318	天草、佐敷、寧岡、鹿兒島、古江、早浦、塩屋
魚獲	16,740	15,743,765	海
雜貨	9,914	2,495,340	若津、大川、諸富、大野島
計	105,625	1,114,844,105	

昭和21年~26年移出入貨物調

(土木課用地係)

区分	移出		移入	
	数量	金額	数量	金額
2 1	88,461屯	…円	287,472屯	6,022円
2 2	16,165	58,927	947,275	3,526,484
2 3	44,362	612,675,529	139,934	187,065,076
2 4	2,120	44,626,500	96,258	226,245,589
2 5	15,877	151,583,388	84,478	155,897,084
2 6	3,496	102,077,932	105,625	1,114,844,105

大牟田港における商品別移出入

昭和26年

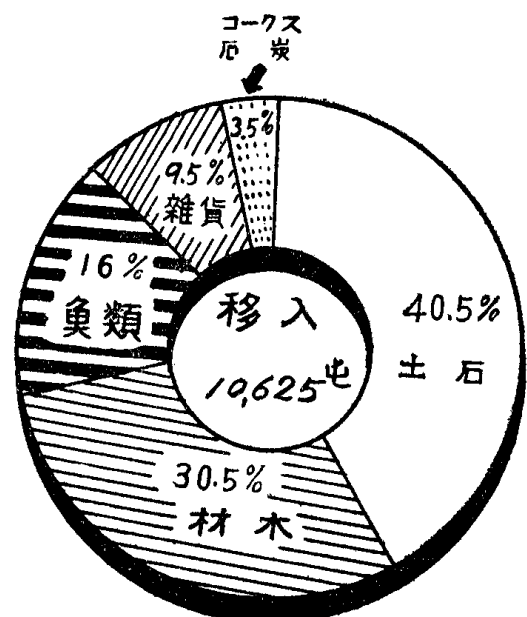
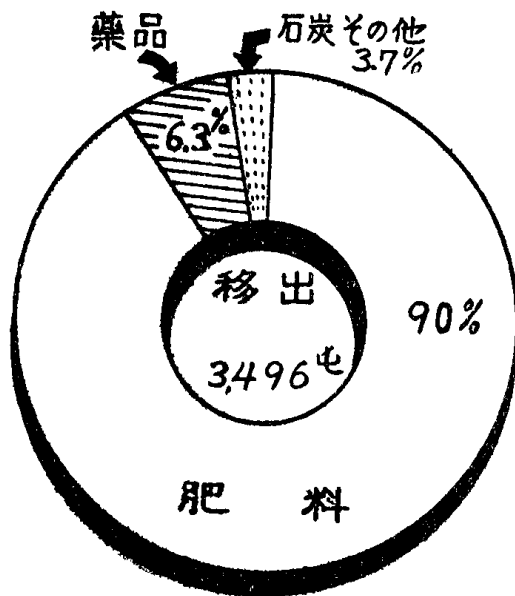

第六編 交通

- 1 道路
- 2 國鐵
- 3 私鐵
- 4 バスその他
- 5 船舶
- 6 通信
- 7 報道



大牟田驛

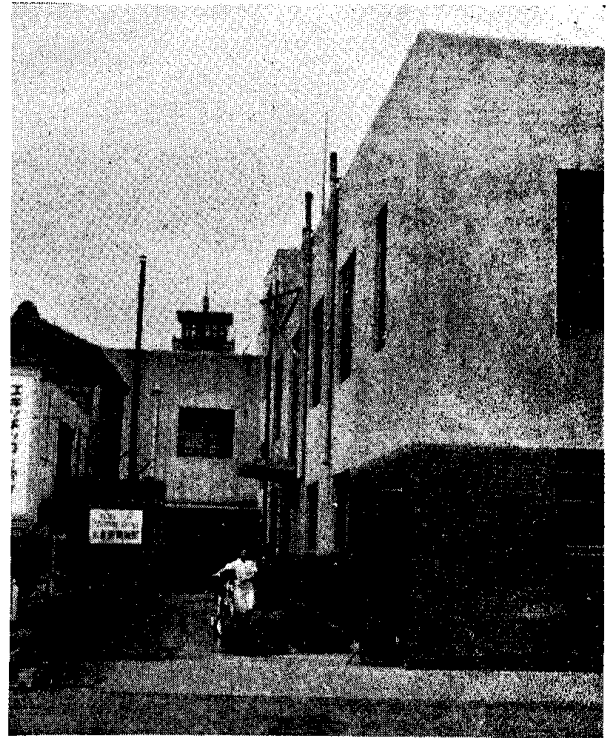

大牟田電話局

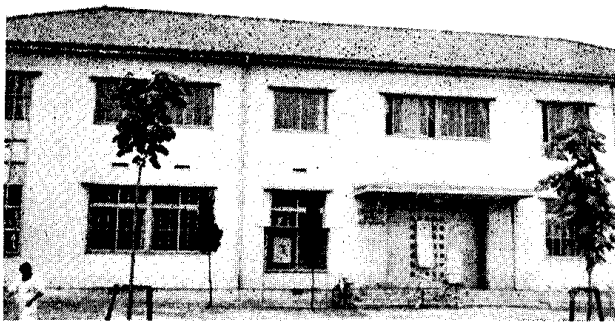

大牟田郵便局

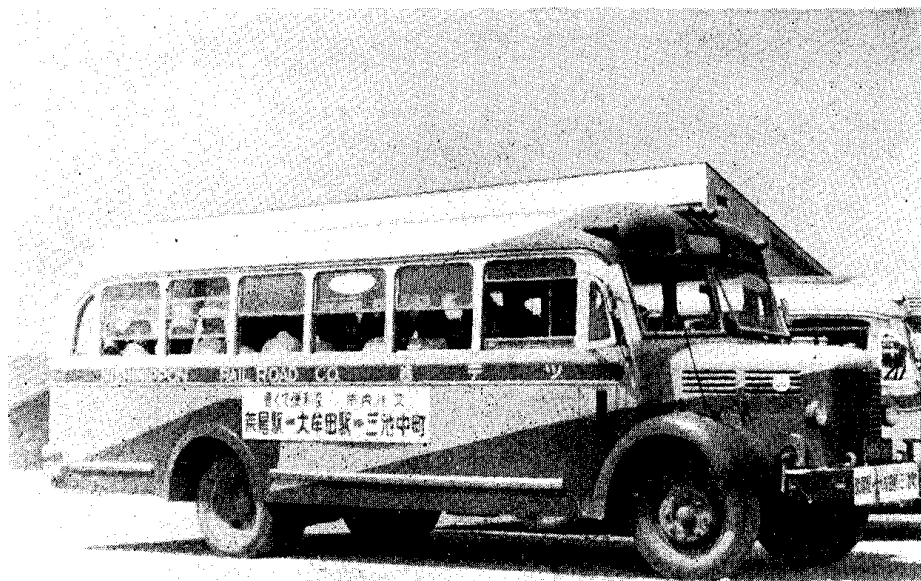

西鉄バス

貨物発着状況 大牟田駅(26年12月末)

14
13
12
11
10
9
8
7
6
5
4
3
2
1
0 吨

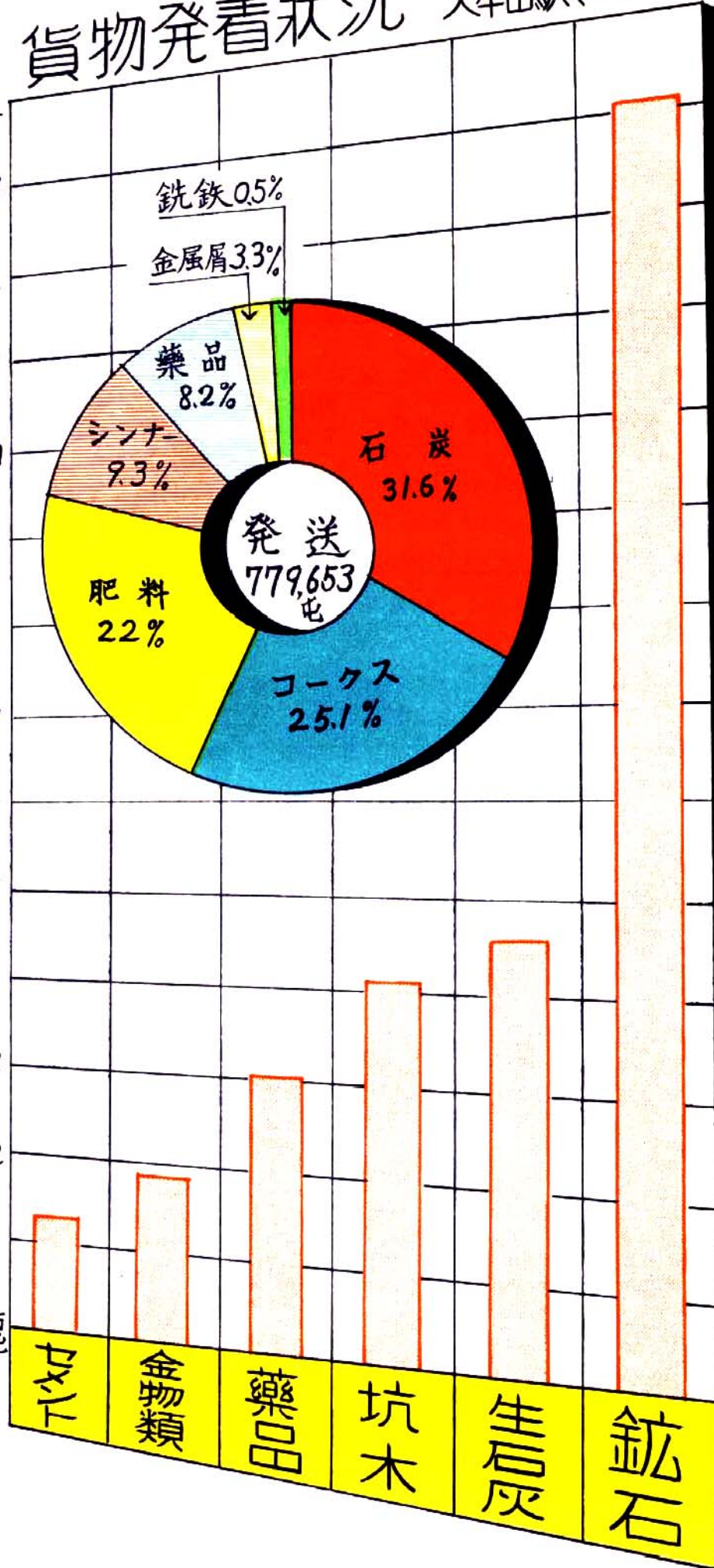
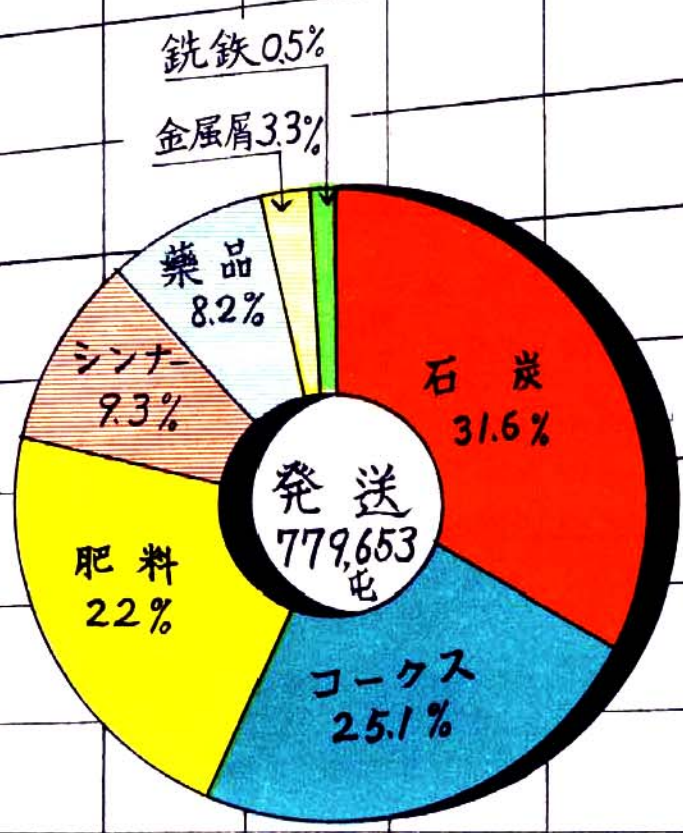

石炭 金属類 薬品 坑木 生石灰 鉍石

第六編 交通

1 道路

道路延長調 (26、12月末) (市土木課)

区分	路線数	主要延長	主要延長内訳						
			道	路	橋	梁	計		
			幅員別内訳						
			7.5米以上	7.5米—5.5米	5.5米—4.5米	4.5米—3.6米	3.6米未満		
縣道	19	88,335.56	87,568.86	766.70	22,812.06	8,841.60	10,299.70	36,694.00	9,688.20
市道	既調査183	389,544.60	387,946.40	1,598.20	22,616.00	27,604.00	57,597.70	59,125.50	222,601.40
計	202	477,880.16	475,515.26	2,364.90	45,428.06	36,445.60	67,897.40	95,819.50	232,289.60

※市道路線数及び延長内訳は既調査分のみ

舗装道路區分別調 (26、12月末) (市土木課)

区分	高級舗装道路		簡易舗装道路		計	砂利道	合計	舗装の歩合
	セメント系	瀝青系	セメント系	瀝青系				
縣道	—	—	—	—	12,760.4	75,575.16	88,335.56	0 14%
市道	3,262.2	4,994.0	1,481.4	853.0	10,590.6	378,954.00	389,544.60	3%
計	3,262.2	4,994.0	1,481.4	853.0	23,351.0	454,529.16	477,880.16	5%

橋梁數 (26、12月末) (市土木課)

区分	石コンクリート橋	鋼橋	木橋	計
縣道	77	—	24	101
市道	117	—	52	169
計	194	—	76	270

2 國鐵

昭和26年各驛乗降客及び手荷物數

大牟田驛 (大牟田駅)

区分	乗車旅客數	降車旅客數	手荷物		小荷物	
			發送	到着	發送	到着
1月	340,184人	335,158人	1,160個	792個	2,361個	12,345個
2	314,095	307,980	765	744	2,375	12,828
3	364,300	361,743	1,048	1,088	2,479	14,214
4	368,943	367,572	1,137	868	2,571	13,633
5	432,579	421,851	768	892	2,941	15,635
6	404,505	388,229	756	850	2,650	14,761
7	414,811	411,948	695	857	2,759	15,032
8	438,830	435,619	906	906	2,656	14,923
9	366,283	360,406	1,255	982	3,270	15,723
10	381,877	375,897	1,029	999	3,332	16,717
11	376,195	372,633	894	1,079	2,430	16,187
12	386,987	382,188	834	1,210	3,207	19,325
計	4,589,589	4,521,224	11,247	11,257	33,031	181,323

銀水驛 (銀水駅)

年	乗車旅客數	降車旅客數	手荷物	小荷物
19	202,222	188,255	3,005	1,422
20	213,525	198,363	2,094	1,578
21	221,776	201,112	2,365	2,074
22	424,057	392,479	2,451	2,514
23	371,158	344,746	1,768	2,127
24	295,421	271,084	1,165	1,034
25	336,539	319,879	883	820
26	372,173	359,719	946	2,120

大牟田市内交通圖

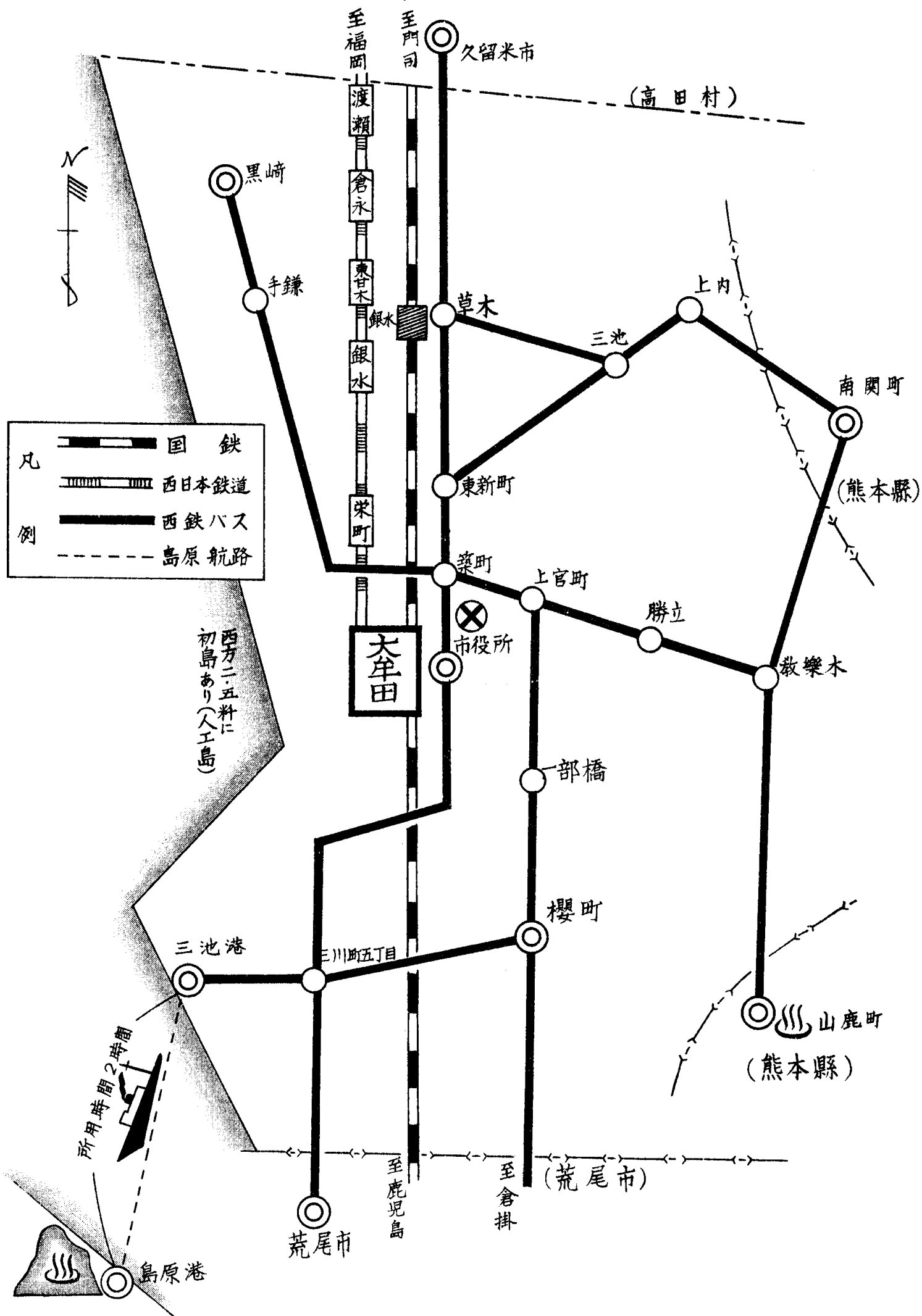

主要駅年間乗降客数(昭和26年)

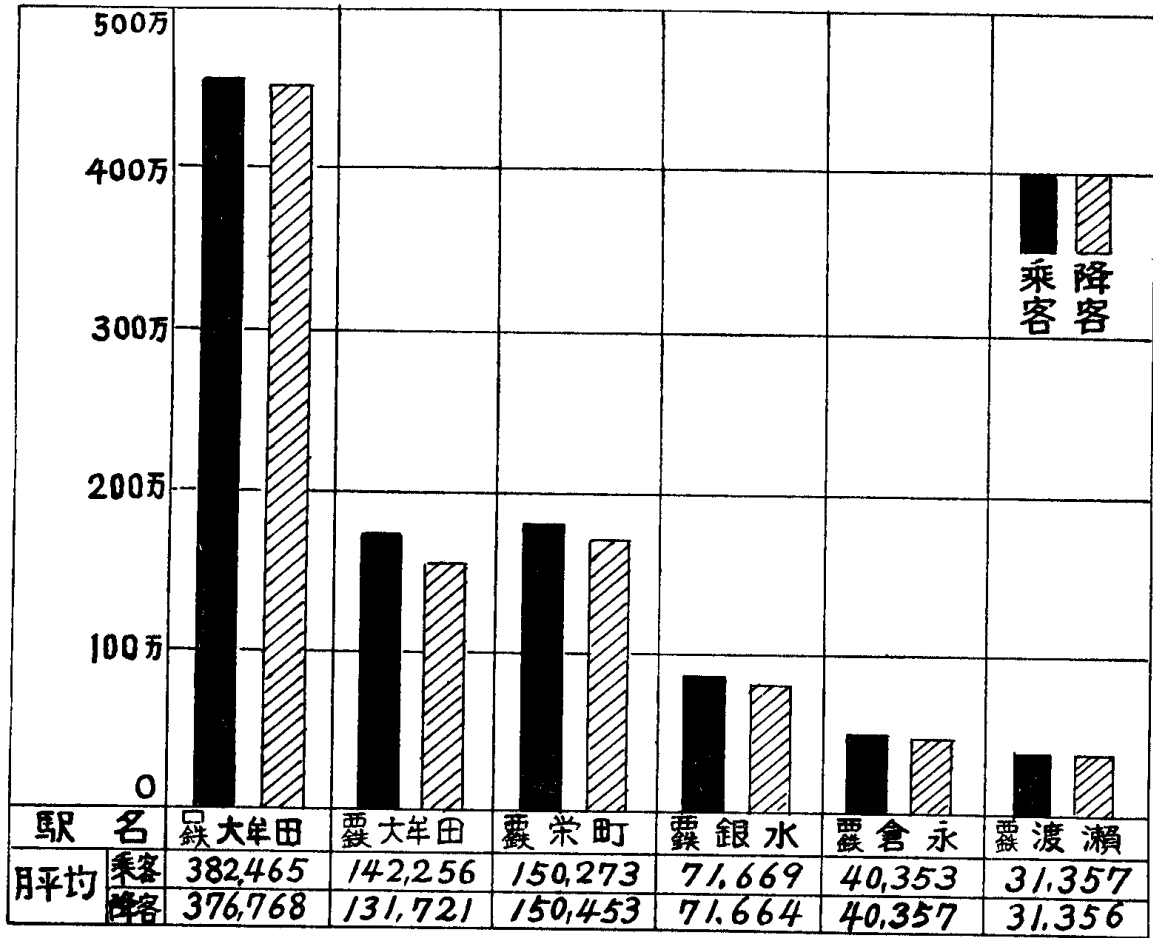

國鐵貨物取扱數 大牟田驛

(大牟田驛)

区分	發送								到着			
	小口扱		車扱		小口扱		車扱		小口扱		車扱	
	件数	数量	件数	数量	件数	数量	件数	数量	件数	数量	件数	数量
22	21,227	4,637,924	17,730	370,863	43,580	2,815,053	19,528	334,955				
23	21,625	4,785,676	18,229	353,552	50,881	9,528,863	23,946	416,844				
24	9,469	1,791	30,362	650,509	20,049	3,445	24,438	420,302				
25	6,743	1,528	34,948	716,282	19,976	3,527	25,980	464,369				
26	6,726	1,606	49,483	923,738	25,655	4,476	26,444	454,136				

大牟田驛 26 年月別表

(大牟田驛)

区分	發送				到着			
	小口扱		車扱		小口扱		車扱	
	件数	数量	件数	数量	件数	数量	件数	数量
1	580	120吨	3,191	73,737吨	1,580	273吨	1,996	34,749吨
2	507	131	3,055	62,857	1,672	284	2,059	34,947
3	640	204	3,958	81,089	2,124	403	2,351	40,410
4	624	154	3,917	77,376	1,979	371	2,295	42,187
5	562	136	3,250	64,989	2,110	355	2,421	41,984
6	573	134	3,769	68,737	2,147	407	2,209	37,846
7	498	151	4,463	78,665	2,056	347	2,032	34,353
8	543	155	4,633	85,443	2,147	359	1,939	32,418
9	564	164	4,434	92,472	1,978	357	2,163	36,673
10	546	138	3,974	81,695	2,195	419	2,084	34,748
11	558	108	4,181	74,931	2,113	375	2,123	35,825
12	642	131	4,215	75,250	2,499	408	2,356	39,572
計	6,837	1,726	47,040	917,251	24,600	4,358	26,028	445,712

銀 水 驛								(銀水駅)	
区 分	發 送				到 着				
	小 口 扱		車 扱		小 口 扱		車 扱		
	件 数	数 量	件 数	数 量	件 数	数 量	件 数	数 量	
20	2,014	987,141吨	423	5,742吨	4,204	642,321吨	472	6,623吨	
21	4,821	1,421,631	542	6,043	5,004	786,214	472	7,461	
22	5,142	2,104,651	621	7,821	5,214	862,130	412	6,214	
23	4,414	1,321,320	650	8,685	4,159	667,308	391	5,680	
24	1,864	537	725	9,690	1,824	280,600	505	7,856	
25	1,104	294	616	8,496	1,187	199	378	5,721	
26	823	225,402	443	6,266	1,412	218,492	828	12,013	

昭和26年主要發送貨物調								(大牟田銀水兩駅)	
大 牟 田 駅				銀 水 駅					
品 名	数 量	主ナル仕向地		品 名	数 量	主ナル仕向地			
石 炭	246,366吨	中部、近畿、中国、九州一円		鉱 石	122,631吨	大館、木川原、猪谷、三峰口			
コ ー ク ス	195,405	東北、関東、中部、近畿 中国、九州一円		薬 品	29,048	東京、大阪、名古屋、北九州			
肥 料	171,684	関東、中部、近畿、中国、 九州一円		坑 木	36,971	九州、中国			
シ ン ナ	72,480	西八幡		銑 鉄	16,070	大阪、神戸、北九州			
薬 品	63,608	北海道、仙台、京浜、名古屋 富山、京阪、廣島、北九州		生 石 灰	44,931	船尾、白石			
銑 鉄	4,206	北海道、九州		セ メ ン ト	13,594	船尾、宇部、津久見 畑田、八代			
金 属 屑 類	2,5904	西八幡、有佐、浜松、大阪		石 炭	23,843	北九州			
亜 鉛 類	-			材 木 類	15,868	九州、中国			

昭和26年主要到着貨物調								(大牟田、銀水兩駅)	
大 牟 田 駅				銀 水 駅					
品 名	数 量	主ナル積出地		品 名	数 量	主ナル積出地			
鉱 石	131,611吨	大館、猪谷、柳原、峯口		化学工業原料	123吨	関西方面			
薬 品	30,698	青海、湊川、梅田、八幡		機 械 器 具	1,310	品 川			
坑 木	41,432	九州一円、中国		野 菜 種 子	117	熊本、鹿児島			
金 物 類	18,106	大阪、神戸、西八幡、若松		日 用 金 物	102	阪 神			
生 石 灰	46,966	船尾、白石		肥 料	800	有佐、大牟田			
セ メ ン ト	13,778	宇部、船尾、畑田、八代		家 畜 類	130	熊 本			
				輸 入 小 麦	2,630	羽犬塚			
				輸 入 肥 料	2,010	博多港			

3 私 鐵

昭和26年西日本鐵道乗降客數 (大牟田驛)

(西日本鐵道)

区 分	大 牟 田 駅			
	乗 客 数		降 客 数	
	一 般	定 期	一 般	定 期
1	73,853	75,749	67,762	70,502
2	66,317	67,936	60,203	61,149
3	98,214	61,897	92,110	56,983
4	71,592	76,085	66,478	70,436
5	75,361	75,485	70,049	69,528
6	55,767	75,749	49,136	70,653
7	64,056	75,994	58,850	70,894
8	79,882	64,162	73,548	59,060
9	66,358	76,465	60,247	71,382
10	76,114	76,749	70,038	72,034
11	57,274	67,181	51,492	62,835
12	61,042	68,426	56,916	63,176
計	845,830	861,878	776,829	798,632

榮 町 驛 (西日本鉄道)						
区 分	乗 客 定 数			降 客 定 数		
	一 般	期	一 般	期	一 般	期
1月	63,960	96,978	64,038	96,952		
2	57,434	84,738	57,917	84,706		
3	71,139	79,926	71,526	79,930		
4	62,003	94,236	62,315	94,209		
5	65,266	94,154	65,254	94,201		
6	48,296	96,935	48,317	96,944		
7	55,476	93,945	55,763	93,967		
8	69,181	82,030	69,259	82,012		
9	57,434	90,387	57,324	90,395		
10	65,918	96,902	66,231	96,887		
11	49,602	85,797	49,845	85,794		
12	53,965	87,574	54,081	87,580		
計	719,674	1,083,602	721,870	1,083,577		

銀 水 驛													
区 分	1 月	2	3	4	5	6	7	8	9	10	11	12	計
乗 客	78,351	66,723	69,842	77,943	76,852	73,337	75,889	73,237	72,691	76,408	60,995	57,765	860,036
降 客	78,419	66,681	69,807	77,960	76,884	73,315	75,854	73,248	72,649	76,439	60,962	57,753	859,971

東 甘 木 驛													
区 分	1 月	2	3	4	5	6	7	8	9	10	11	12	計
乗 客	—	—	—	—	—	—	—	—	—	—	15,381	14,745	30,126
降 客	—	—	—	—	—	—	—	—	—	—	15,402	14,756	30,158

(11月より開駅)

倉 永 驛													
区 分	1 月	2	3	4	5	6	7	8	9	10	11	12	計
乗 客	43,773	36,146	37,483	42,098	42,625	39,929	40,998	40,544	39,793	42,085	38,127	40,646	484,247
降 客	43,759	36,207	37,470	42,153	42,508	39,994	41,026	40,542	39,767	42,058	38,191	40,610	484,285

渡 瀬 驛													
区 分	1 月	2	3	4	5	6	7	8	9	10	11	12	計
乗 客	35,015	29,336	29,723	33,347	34,739	31,271	33,402	32,534	31,174	33,366	25,921	25,906	37,6294
降 客	35,534	29,381	29,686	33,379	34,692	31,263	33,428	32,587	31,154	33,351	25,972	25,850	376,277

4 バスその他

市 内 西 鉄 バス

路 線 名	起 点	終 点	経 由 地	料 程
南 関 線	大 牟 田 駅	南 関 町	草木、銀水、三池、上内、中尾	17.0
〃	〃	〃	勝立、玉川、教樂來、賢木、落合	16.7
櫻 町 線	〃	倉 掛	上官町、櫻町分岐	5.1
〃	〃	三川町五丁目	{ 倉 掛 三川町五丁目	6.0
黒 崎 線	〃	黒 崎 岬	築町、手鎌	7.4
築 港 線	〃	築 港 棧 橋	三川町、浪花町	5.7
荒 尾 線	三 池 町	荒 尾 駅	東新町、大牟田駅、三川町、四ッ山	9.7
山 鹿 線	大 牟 田 駅	山 鹿 町	教樂來、坂下、江田	39.0
久 留 米 線	大 牟 田 駅	久 留 米 駅	瀬高、船小屋、羽犬塚	44.2

昭和26年西鐵バス乗客輸送調

(西日本鉄道)

区 分	車輛数	従業員数	乗 客 数	運 賃	一 日 平 均		
					運轉車輛数	乗 客 数	運 賃
1	48輛	189人	641,620人	5,788,624円	40輛	20,697人	186,729円
2	48	189	637,466	5,713,657	38	22,409	204,059
3	48	199	790,069	6,796,560	40	25,486	219,243
4	49	210	908,991	8,214,548	42	30,299	273,812
5	50	205	924,108	8,024,854	43	29,810	258,866
6	55	222	832,699	6,953,808	43	27,756	331,793
7	56	226	924,481	7,714,790	44	29,822	248,864
8	57	228	1,083,649	9,352,304	49	34,956	301,687
9	57	228	953,212	8,000,346	47	31,773	266,678
10	57	229	963,953	9,046,582	48	31,095	291,825
11	63	232	686,374	8,565,715	49	22,879	285,523
12	63	230	802,866	9,629,561	49	25,898	310,631
計	651	2,587	10,149,488	93,801,349	532	332,880	3,179,710

三池一島原間渡船月別乗降人員調

(昭和26年)

(升金汽船)

区 分	1	2	3	4	5	6	7	8	9	10	11	12	計
乗客数	3,261	3,444	3,901	4,689	11,247	5,508	3,095	7,153	5,715	8,628	5,654	3,230	65,525
降客数	3,891	4,263	4,656	4,743	10,086	5,337	3,926	7,768	6,356	10,696	5,079	2,816	69,617

昭和20年～26年

(升金汽船)

区 分	20	21	22	23	24	25	26
乗客数	20,834	50,326	82,882	56,058	62,084	60,916	65,525
降客数	20,934	50,308	87,648	66,468	69,636	64,858	69,617

昭和19年～26年諸車調

(市税務課)

区 分	自 動 車		牛 馬 車		自 轉 車		人力車	荷 車	自 動	靈 柩	消防	被牽引
	乗 用	貨 物	乗 用	荷 積	自 動	通 常	営業用	自家用	三輪車	自動車	自動車	車
19	—	—	—	450	—	20,304	—	—	—	—	—	—
20	—	—	—	435	—	18,819	—	—	—	—	—	—
21	—	—	—	304	—	627	—	—	—	—	—	—
22	71	156	—	320	4	11,441	6	5,100	101	4	—	—
23	88	185	—	362	5	10,010	—	5,009	120	5	13	9
24	110	202	—	183	—	19,759	—	4,828	256	5	32	1
25	110	186	—	231	—	14,701	—	4,670	256	6	19	—
26	130	239	—	225	—	24,115	—	4,844	336	5	19	—

5 船 舶

昭和26年入港船舶調

大 牟 田 港

(市土木課)

区 分	5 吨～20 吨	20 吨～100 吨	100 吨～500 吨	計
機帆船	船数 6,465	船数 1,627	船数 317	船数 8,409
帆 船	船数 37,681	船数 74,653	船数 55,558	船数 167,892
帆 船	船数 353	船数 99		船数 452
その他	船数 5,265	船数 4,628		船数 9,893
計	船数 6,818	船数 1,726	船数 317	船数 8,861
	噸数 42,946	噸数 79,281	噸数 55,558	噸数 177,785

三 池 港 (昭和23年) (海運局)										
区 分		100吨未満	100~500	500~1,000	1,000 ~5,000	5,000 ~10,000	10,000吨 以上	外 国 船		計
								1,000~5,000	5,000吨以上	
機帆船	舟数	—	12	172	192	33	—	36	18	463
	吨数	—	4,451	137,312	512,160	216,469	—	117,276	125,519	1,113,187
帆 船	舟数	1,300	379	—	—	—	—	—	—	1,679
	吨数	36,032	72,086	—	—	—	—	—	—	108,118
その他	舟数	—	—	—	—	—	—	—	—	—
	吨数	—	—	—	—	—	—	—	—	—
計	舟数	1,300	391	172	192	33	—	36	18	2,142
	吨数	36,032	76,537	137,312	512,160	216,469	—	117,276	125,519	1,221,305

昭和20年~26年入港船舶調

(海運局及市土木課)

区 分		汽 船		機 帆 船		合 計	
		船 数	吨 数	船 数	吨 数	船 数	吨 数
大 牟 田 港	20	—	—	—	—	—	—
	21	—	—	947	8,143,954	947	8,143,954
	22	—	—	937	136,174	937	136,174
	23	—	—	1,155	105,688	1,155	105,688
	24	—	—	1,190	73,300	1,190	73,300
	25	—	—	4,812	127,858	4,812	127,858
	26	—	—	8,409	168,626	8,409	168,626
三 池 港	20	423	254,803	646	47,437	1,069	302,240
	21	495	312,442	591	44,325	1,086	356,767
	22	315	803,723	1,032	80,238	1,347	883,961
	23	273	804,211	1,693	122,721	1,966	926,932
	24	396	652,187	615	42,048	1,011	694,235
	25	453	726,725	1,195	59,508	1,648	786,233
	26	463	1,113,187	1,679	108,118	2,142	1,221,305

在 籍 船 舶 調

(昭和26年)

(海運局)

区 分	階 級 別	船 数	噸 数	備 考
汽 船	5吨~200吨	10	592	
機帆船	5吨~20吨	103	1,433	
含帆船	20吨~100吨	83	3,717	
	100吨以上	19	3,558	
計		215	9,300	

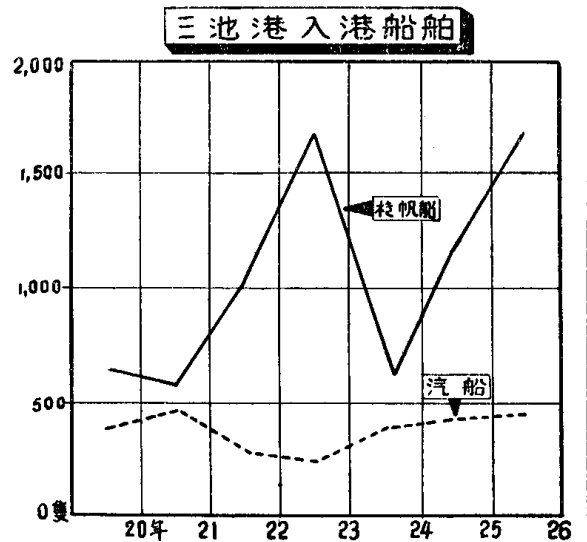

6 通 信

昭和21年～26年小包郵便

(大牟田郵便局)

区 分	引 受 数			配 達 数		
	普 通	書留その他	計	普 通	書留その他	計
21	3,285	5,475	8,760	6,205	49,640	55,845
22	4,745	5,441	10,186	24,820	42,840	67,660
23	2,920	6,884	9,804	11,680	57,032	68,712
24	10,825	9,984	20,809	22,347	39,772	62,119
25	12,612	15,368	27,980	24,975	39,079	64,054
26	14,433	16,483	30,916	40,796	41,481	82,277

昭和21年～26年電信發着數

(電通局)

区 分	發 信			着 信			内 外 中 継
	内 国	外 国	計	内 国	外 国	計	
21	114,107	—	114,107	113,045	3	113,048	53,017
22	131,845	106	131,951	136,185	185	136,370	60,765
23	135,685	133	135,818	140,812	257	141,069	52,242
24	139,718	140	139,858	147,574	188	147,762	51,439
25	142,177	135	142,312	148,792	202	148,994	48,736
26	156,821	157	156,978	165,294	208	165,502	50,430

昭和21年～26年電話加入者及び市外通話料

(電通局)

区 分	2 1年	2 2	2 3	2 4	2 5	2 6
加 入 者 数	740	1,195	1,463	1,610	2,146	2,419
市 外 通 話 料	—	—	10,552,298円	20,721,335円	28,319,311円	39,517,819円

郵便物引受配達数

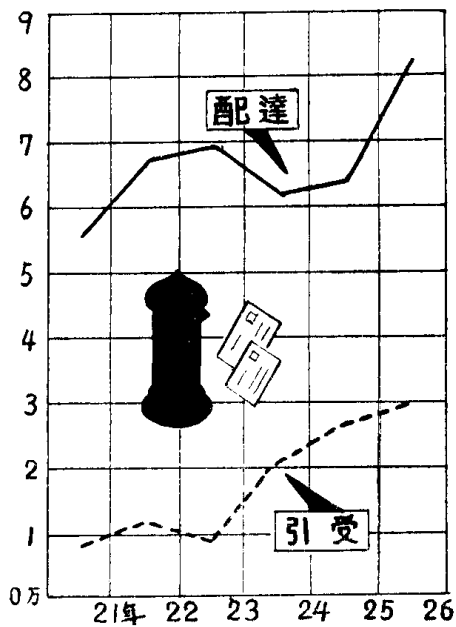

電話加入数

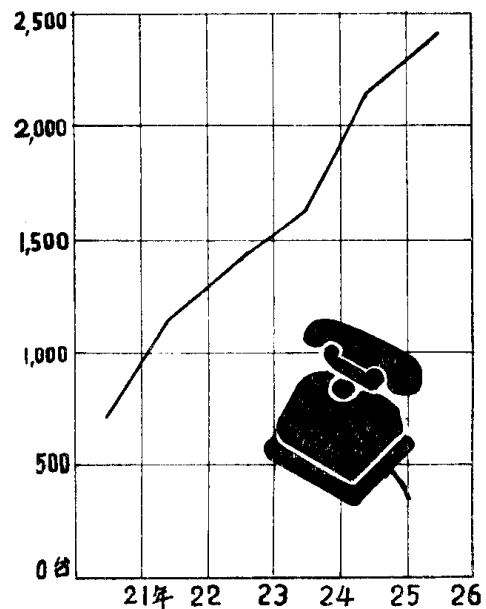

7 報 道

新 聞 及 び 放 送

(順不同)

名 称	区 分	名 称	区 分
西日本新聞社大牟田支局	日 刊	夕刊フクニチ大牟田支局	日 刊
朝日新聞	〃	大牟田毎日新聞本社	〃
毎日	〃	太牟田日日新聞本社	〃
熊本日日	〃	やよひ新聞	旬 刊
筑後日日	〃	菰原商事放送部	毎 日

第七編 地方財政

- 1 一般會計
- 2 特別會計
- 3 地方債
- 4 財 產
- 5 昭和26年度市稅徵收成績

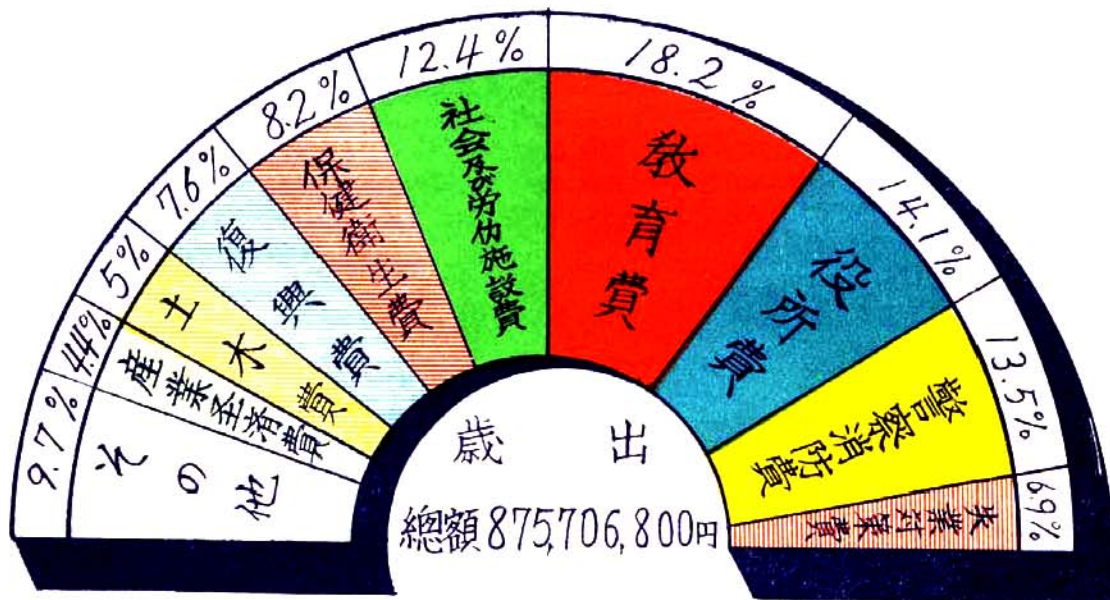

昭和27年度一般會計予算一覽表

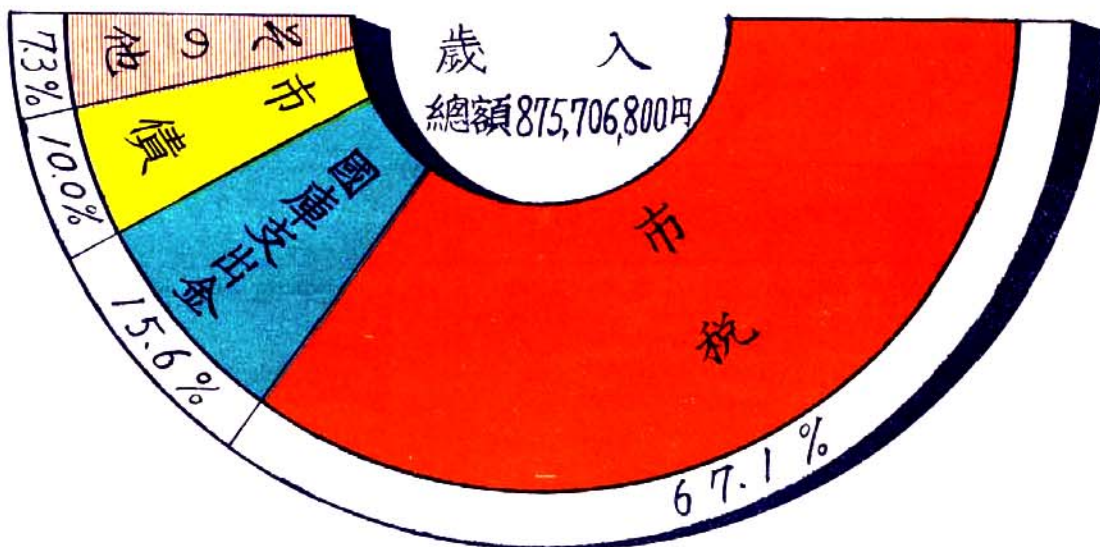

第七編 地方財政

1 一般會計

昭和二十七年年度豫算の概要

地方自治を健全に育成発展せしめ住民の福祉を更に増進させるためには地方財政の確立がその基礎をなすものであり地方財政の確立は今日の地方自治体に課せられた最も重要にして且つ急を要する問題であることは度々申述べているところでありますが諸種の事情によりまして地方財政は今なお苦難の途をたどつて居りまして前途容易でないものが予想されますので昭和二十七年年度予算の編成に当つては特に慎重なる態度をもつて財源の程度を勘案致しまして歳出面の諸経費については充分に検討を加え経費の節減に努め極力予算の膨脹を抑制することとし特に事業的経費につきましてはその緊急重要度に考慮を拂い経済的効果に重点を指向しまして本市の特殊性及び現実性に即するよう留意致しますと共に歳入面に於きましては収入の適正な捕捉に努めこれが増収を図つたのであります。

昭和27年度大牟田市予算表(当初予算)

(市財政課)

歳 入		27年度予算額 円		%	前年度予算額 円		%	前年度に対する倍率	備 考
市 税		587,598,880		67.2	469,597,088		65.0	1.25	予算額は何れも当初予算額
地方財政平衡交付金		10,000,000		1.1	20,000,000		2.8	0.50	
公営企業及び財産収入		21,120,857		2.4	7,027,306		1.0	3.01	
使用料及び手数料		14,818,371		1.7	10,869,050		1.5	1.36	
国庫支出金		136,479,435		15.6	107,738,065		14.9	1.27	
縣支出金		6,006,341		0.7	13,287,389		1.8	0.45	
寄附金		1			1		—	1.00	
繰入金		—			521,161		—	0	
繰越金		200,000			4,500,000		0.6	0.04	
雑収入		11,532,915		1.3	18,956,340		2.6	0.61	
市債		87,950,000		10.0	70,400,000		9.8	1.25	
歳入合計		875,706,800		100.0	722,896,400		100.0	1.21	
歳 出		27年度予算額 円		%	前年度予算額 円		%	前年度に対する倍率	
議 会 費		17,212,298		1.97	14,061,642		1.95	1.22	予算額は何れも当初予算額
市 役 所 費		123,631,805		14.12	99,850,210		13.81	1.24	
警 察 費		118,533,695		13.53	99,333,514		13.74	1.19	
土 木 費		38,471,777		4.39	24,030,398		3.32	1.60	
教 育 費		159,360,607		18.20	146,374,318		20.25	1.09	
社会及び労働施設費		108,587,349		12.40	67,940,508		9.40	1.60	
保健衛生費		71,862,940		8.21	59,962,625		8.29	1.20	
産業経済費		43,670,844		4.99	46,176,348		6.39	0.95	
復興費		66,088,710		7.55	55,874,294		7.73	1.18	
失業対策費		60,043,132		6.86	54,772,704		7.58	1.10	
財産費		3,874,597		0.44	4,329,939		0.60	0.89	
統計調査費		822,634		0.09	1,248,549		0.17	0.66	
選挙費		2,727,612		0.31	4,407,641		0.61	0.62	
公債費		19,954,031		2.28	18,529,809		2.56	1.08	
諸支出費		33,840,769		3.86	21,223,901		2.94	1.59	
予備費		7,024,000		0.80	4,780,000		0.66	1.47	
歳出合計		875,706,800		100.00	722,896,400		100.00	1.21	

市 税 内 譯

区	分	27年度予算額 円	%	前年度予算額 円	%	前年度に対する比率	備 考
市	税	587,598,880	100.00	469,597,088	100.00	1.25	
普	通	587,088,880	99.92	464,597,088	98.93	1.26	
	市 民 税	201,448,000	34.29	172,962,874	36.83	1.16	
	固 定 資 産 税	286,514,000	48.76	220,615,890	46.98	1.30	
	自 轉 車 税	5,603,200	0.95	4,454,200	0.95	1.26	
	荷 車 税	852,800	0.15	810,100	0.17	1.05	
	電 氣 ガ ス 税	24,735,880	4.21	21,904,560	4.67	1.13	
	鉞 産 税	67,141,600	11.43	43,091,664	9.18	1.56	
	廣 告 税	409,000	0.07	373,800	0.07	1.09	
	接 客 人 税	384,000	0.06	384,000	0.08	1.00	
	旧 法 に よ る 税	510,000	0.08	5,000,000	1.07	0.10	
	合 計	587,598,880	100.00	469,597,088	100.00	1.26	

累 年 別 市 財 政 計 數 表 21-26 (市財政課)

区	歳 入		歳 出						独 立 会 計		記 事	
	金額(千円)	増額比率	経 常 費	臨 時 費	合 計	増額比率	歳 入	歳 出	人 口	世 帯		
21	54,034	582	13,010	800	34,301	1,400	47,311	736	559	445	144,177	32,253
22	115,243	1,243	43,085	2,634	56,280	2,626	99,365	1,079	1,629	1,582	166,480	35,500
23	388,572	4,191	—	—	—	—	332,128	5,166	—	—	179,687	34,875
24	534,524	5,765	—	—	—	—	505,791	7,868	—	—	191,177	40,168
25	674,406	—	—	—	—	—	674,275	—	215,276	185,402	191,316	40,705
26	852,576	—	—	—	—	—	813,610	—	383,851	367,297	193,463	41,425

累 年 別 決 算 表

歳 入 (単位千円) (市財政課)

区	分	21年		22年		23年		24年		25年		26年		備 考
		金額	%	金額	%	金額	%	金額	%	金額	%	金額	%	
市	税	7,718	15	36,143	31	188,952	49	320,870	60.0	407,029	60.4	609,081	71.4	23年度より「公営企業及び財産収入」に費目変更
公営企業及び財産収入	分 担 金 及 び 負 担 金	55	0.1	214	0.1	856	0.1	9,722	1.8	13,047	1.9	17,202	2.0	
	使 用 料 及 び 手 数 料	—	—	—	—	132	0.1	—	—	—	—	—	—	
	交 付 金	1,444	3	7,990	7	23,381	6	5,956	1.1	7,171	1.1	9,938	1.2	
	国 庫 支 出 金	—	—	—	—	—	—	—	—	—	—	—	—	
	県 支 出 金	9,304	17	24,346	21	52,697	13	57,406	10.8	89,927	13.3	132,631	15.5	
	團 体 補 助 金	1,709	3	6,250	5	13,964	3	17,736	3.3	12,112	1.8	14,443	1.7	
	寄 附 金	—	—	—	—	—	—	—	—	—	—	—	—	
	財 産 賣 拂 金	70	0.1	520	0.1	1,252	—	17,623	3.3	—	—	—	—	
	繰 入 金	33	0.1	444	0.1	—	—	—	—	—	—	—	—	
	繰 越 金	—	—	—	—	—	—	—	—	—	—	521	0.1	23年度より「公営企業及び財産収入」に変更
	雑 収 入	4,800	9	6,727	2	15,876	4	56,440	10.6	30,033	4.5	82	0.1	
	市 債	9,332	17	4,131	2	15,612	4	20,821	3.9	35,344	5.2	21,588	2.5	
	地 方 財 政 平 衡 交 付 金	19,578	36	28,477	25	75,850	20	27,947	5.2	53,626	8.0	45,090	5.3	
	翌 年 度 繰 上 充 用 金	—	—	—	—	—	—	—	—	16,517	2.4	2,000	0.2	
	計	—	—	—	—	—	—	—	—	9,600	1.4	—	—	
	計	54,043	100	115,242	100	388,572	100	534,521	100	674,406	100	852,576	100	

区	分	歳 出 (単位千円) (市財政課)												備 考
		21年		22年		23年		24年		25年		26年		
		金額	%	金額	%	金額	%	金額	%	金額	%	金額	%	
神	社	費	—	—	—	—	—	—	—	—	—	—	—	
議	会	費	72	0..	1,106	1.1	3,744	1.1	8,387	1.7	10,314	1.5	17,792	2.2
役	所	費	3,617	7.6	15,439	15.5	53,591	16.1	63,564	12.6	90,319	13.4	125,170	15.4
土	木	費	311	0..	1,534	1.6	27,567	8.3	27,454	5.4	30,991	4.6	37,702	4.6
教	育	費	1,782	3.8	11,046	11.1	83,215	25.1	154,024	30.4	182,318	27.0	152,966	18.8
保	衛	費	2,640	5.6	10,859	10.9	37,420	11.3	26,422	5.2	46,375	6.9	59,015	7.3
社	及	設	1,930	4.1	9,390	9.5	24,450	7.4	39,440	7.8	52,169	7.7	78,462	9.6
業	業	費	812	1.7	2,522	2.5	7,570	2.3	8,681	1.7	33,405	5.0	41,459	5.1
警	消	費	102	0..	631	0..	44,253	13.3	70,586	14.0	90,339	13.4	113,753	14.0
地	防	費	330	0..	678	0..	2,436	0..	5,523	1.1	6,303	0.9	—	—
選	振	費	344	0..	556	0..	1,156	0..	1,361	0.3	3,163	0.5	3,861	0.5
統	興	費	32	0..	248	0..	376	0..	580	0.1	1,370	0.2	375	0..
計	調	費	49	0..	426	0..	687	0..	2,041	0.4	2,680	0.4	3,583	0.4
財	産	費	2,430	5.1	—	—	—	—	—	—	—	—	—	—
手	当	費	710	1.5	1,964	2.0	8,677	2.6	10,991	2.2	20,634	3.1	17,439	2.1
公	債	費	1	0..	2	0..	—	—	—	—	—	—	—	—
寄	附	費	304	0..	573	0..	—	—	—	—	—	—	—	—
補	助	費	—	—	—	—	—	—	—	—	—	—	—	—
都	計	費	—	—	—	—	—	—	—	—	—	—	—	—
復	興	費	26,137	55.2	37,837	39.1	29,474	8.9	32,007	6.3	38,585	5.7	56,289	6.9
地	土	費	549	1.2	356	0..	—	—	—	—	—	—	—	—
役	管	費	219	0..	178	0..	—	—	—	—	—	—	—	—
災	復	費	2,274	4.8	1,210	1.1	—	—	—	—	—	—	—	—
都	開	費	1,719	3.6	17	0..	—	—	—	—	—	—	—	—
簡	跡	費	—	—	297	0..	—	—	—	—	—	—	—	—
諸	裁	費	543	1.1	2,496	2.5	7,512	2.3	53,189	10.5	33,675	5.0	53,678	6.6
失	出	費	—	—	—	—	—	—	1,535	0.3	31,635	4.7	52,066	6.5
職	對	費	405	0..	—	—	—	—	—	—	—	—	—	—
予	復	費	—	—	—	—	—	—	—	—	—	—	—	—
	備	費	—	—	—	—	—	—	—	—	—	—	—	—
	計		47,312	100	99,365	100	332,128	100	505,785	100	674,275	100	813,610	100

2 特別會計

昭和27年度予算

市立病院

歳

入

(市財政課)

区	分	27年度予算額		前年度予算額		前年度に対する比率	備 考
		円	%	円	%		
使	用	13,183,867	77.17	7,200,000	64.29	1.83	
繰	入	3,168,000	18.55	3,466,000	30.95	0.91	
繰	越	699,000	4.09	500,000	4.46	1.40	
雜	收	33,133	0.19	34,000	0.30	0.97	
合	計	17,084,000	100.00	11,200,000	100.00	1.53	

歳 出							
区	分	27年度予算額		前年度予算額		前年度に対する比率	備 考
		円	%	円	%		
病	院	16,738,518	97.98	11,180,107	99.82	1.50	
公	債	325,000	1.90	—	—	—	
予	備	20,482	0.12	19,893	0.18	1.03	
合	計	17,084,000	100.00	11,200,000	100.00	1.53	

公 益 質 屋 歳 入							
(市財政課)							
区	分	27年度予算額		前年度予算額		前年度に対する比率	備 考
		円	%	円	%		
貸	付	7,256,238	82.60	5,973,823	70.70	1.21	
国	庫	952,000	10.84	175,363	2.07	—	
繰	入	560,000	6.37	320,000	3.79	2.98	
繰	越	16,762	0.19	974,000	11.53	0.57	
雜	收	—	—	6,814	0.08	2.46	
市	入	—	—	1,000,000	11.83	—	
合	計	8,785,000	100.00	8,450,000	100.00	1.04	

歳 出							
区 分	27年度予算額 円	%	前年度予算額 円	%	前年度に対する比率	備 考	
公 益 質 屋 費	7,628,188	86.83	7,575,496	89.65	1.01		
公 益 質 債 費	1,151,702	13.11	869,193	10.29	1.33		
予 備 費	5,110	0.06	5,311	0.06	0.96		
合 計	8,785,000	100.00	8,450,000	100.00	1.04		
上 水 道							
歳 入							
区 分	27年度予算額 円	%	前年度予算額 円	%	前年度に対する比率	備 考	
使 用 料 及 手 数 料	54,055,847	53.01	33,503,354	38.31	1.61		
国 庫 支 出 金	7,044,000	6.91	11,000,000	12.58	0.64		
雑 收 入	12,470,753	12.23	6,953,902	7.95	1.79		
市 債	28,050,000	27.50	35,300,000	40.37	0.79		
縣 支 出 金	260,000	0.25	437,500	0.50	0.59		
繰 越 金	100,000	0.10	250,000	0.29	0.40		
合 計	101,980,600	100.00	87,444,756	100.00	1.17		
歳 出							
区 分	27年度予算額 円	%	前年度予算額 円	%	前年度に対する比率	備 考	
事 務 費	18,037,013	17.69	14,555,712	16.64	1.24		
事 業 費	74,805,079	73.35	64,818,555	74.13	1.15		
財 産 費	202,185	0.20	97,300	0.11	2.08		
公 債 費	7,212,615	7.07	6,697,115	7.66	1.08		
諸 支 出 費	1,423,708	1.40	976,074	1.12	1.46		
予 備 費	300,000	0.29	300,000	0.34	1.00		
合 計	101,980,600	100.00	87,444,756	100.00	1.17		
國 民 健 康 保 險							
歳 入							
区 分	27年度予算額 円	%	前年度予算額 円	%	前年度に対する比率	備 考	
國 民 健 康 保 險 料	23,201,000	74.10	18,720,000	65.18	1.24		
使 用 料 及 手 数 料	100,000	0.32	158,400	0.55	0.63		
国 庫 支 出 金	3,743,040	11.96	2,523,700	8.79	1.48		
縣 支 出 金	114,000	0.36	204,000	0.71	0.56		
繰 入 金	4,035,000	12.89	3,666,000	12.76	1.10		
繰 越 金	70,000	0.22	1,579,000	5.50	0.04		
雑 收 入	46,960	0.15	1,868,900	6.51	0.03		
合 計	31,310,000	100.00	28,720,000	100.00	1.09		
歳 出							
区 分	27年度予算額 円	%	前年度予算額 円	%	前年度に対する比率	備 考	
事 務 費	7,002,942	22.37	6,224,935	21.67	1.12		
保 險 給 付 費	21,000,000	67.07	19,900,000	69.29	1.06		
保 險 施 設 費	755,086	2.41	1,013,856	3.53	0.74		
諸 支 出 費	2,391,240	7.64	481,108	1.68	4.97		
予 備 費	160,732	0.51	1,100,101	3.83	0.15		
合 計	31,310,000	100.00	28,720,000	100.00	1.09		

競馬費							
歳入				歳出			
区 分	27年度予算額 円	%	前年度予算額 円	%	前年度に対する比率	備 考	
競馬事業収入	90,456,000	100.00	45,168,000	100.00	2.00		
繰越金	1,000	0.	100	0.	10.00		
雑収入	1,000	0.	1,000	0.	1.00		
合 計	90,458,000	100.00	45,169,100	100.00	2.00		
歳出							
区 分	27年度予算額 円	%	前年度予算額 円	%	前年度に対する比率	備 考	
競馬事業費	81,935,400	90.58	42,859,370	94.89	1.91		
諸支出費	8,180,000	9.04	2,216,000	4.90	3.69		
予備費	342,600	0.38	93,730	0.21	3.66		
合 計	90,458,000	100.00	45,169,100	100.00	2.00		

特別會計累年別決算表 (21~26年) (財政課)													
区 分	21年		22年		23年		24年		25年		26年		千円
	歳入 千円	歳出 千円	歳入 千円	歳出 千円	歳入 千円	歳出 千円	歳入 千円	歳出 千円	歳入 千円	歳出 千円	歳入 千円	歳出 千円	
公益質屋	72	57	196	203	923	736	4,349	2,402	6,007	3,796	8,158	7,544	
市立病院	481	388	1,433	1,411	4,470	3,834	13,651	13,378	15,746	14,762	29,244	23,978	
負債整理組合	—	—	—	—	—	—	—	—	—	—	—	—	
敬神施設	—	—	—	—	—	—	—	—	—	—	—	—	
上水道	—	—	—	—	—	—	63,674	45,392	96,614	72,098	78,078	70,797	
競馬	—	—	—	—	—	—	69,734	61,504	62,141	61,634	90,720	90,269	
国民健康保険	—	—	—	—	—	—	682	607	21,199	19,548	30,998	29,385	
競輪	—	—	—	—	—	—	—	—	13,569	13,564	146,653	145,324	
合 計	553	445	1,629	1,614	5,393	4,570	162,090	123,283	215,276	185,402	383,851	367,297	

3 地方債

地方債目の別現在高 (27-3-31現在) (市財政課)				
区 分	26年度 27-3-31現在高	26年度発行高	26年度償還額	差引現在高
教育費	80,771,174.00	20,300,000.00	2,836,427.41	98,234,746.59
警察消防費	1,101,057.26	—	66,184.11	1,034,873.15
保健衛生費	452,334.36	—	37,257.17	415,077.19
普通土木費	1,816,703.97	1,700,000.00	1,161.99	3,515,541.98
農林土木費	—	—	—	—
産業経済費	—	—	—	—
社会及労働施設費	39,530,593.47	12,600,000.00	1,273,104.19	50,857,489.28
災害復旧費	5,131,295.04	5,820,000.00	148,617.08	10,802,677.96
戦災復旧費	37,983,788.35	4,670,000.00	1,021,827.09	41,631,961.26
その他	1,139,794.61	—	67,597.58	1,072,197.03
小 計	167,926,741.06	45,090,000.00	5,452,176.62	207,564,564.44
上水道事業費	75,613,279.79	7,910,000.00	1,643,149.80	81,880,129.99
公益質屋費	3,000,000.00	1,000,000.00	679,642.00	3,320,358.00
市立病院費	—	5,000,000.00	—	5,000,000.00
合 計	246,540,020.85	59,000,000.00	7,774,968.42	297,765,052.43

4 財 産

市 有 財 産 (27-3-31) (市財政課)							
区 分	有價証券	予金及現金	貸付金	土地價格	建物價格	其他財産價格	計
行政財産	—	10,000,000	—	32,686,626	612,478,754	67,028,092	722,193,472
基本財産	—	—	—	1,527,961	—	426,900	1,954,861
特別基本財産	—	455,874	—	—	—	—	455,874
企業財産	—	—	7,000,000	571,101	19,491,036	44,511,528	71,573,665
合 計	—	10,455,874	7,000,000	34,785,688	631,969,790	111,966,520	796,177,872

昭和26年度市税徴収成績調

(27.5.31.現在)

(市税務課)

区分	期別	予算額	調定済額	収入			収入歩合	収入未済額	予算額に対する		収入未済額に対する		備考						
				前月済額	本月済額	計			金額	歩合	金額	歩合							
一 市	税	583,778,184	681,852,722	10	590,063,683	43	19,017,285	46	609,080,968	89	72,771,753	21	98,074,538	10	116.7%	25,302,784	89	104.3%	
一 普通	税	569,068,184	645,255,994	59	576,673,622	23	17,455,622	06	594,129,244	29	92.0	51,126,750	30	76,187,810	59	113.3%	25,061,060	29	104.4%
1、	市民税	193,433,970	235,595,911	00	196,039,698	20	4,703,107	50	200,742,805	70	85.2	34,853,105	30	42,161,941	00	121.7%	7,308,855	70	103.7%
2、	固定資産税	292,615,890	311,656,287	00	286,518,053	00	10,155,728	00	296,673,781	00	95.1	14,982,506	00	19,040,397	00	106.5%	4,057,891	00	101.3%
3、	自動車税	4,454,200	505,560	00	4,353,897	00	19,526	00	4,373,423	00	85.9	712,137	00	631,360	00	114.1%	80,777	00	98.1%
4、	荷車税	810,100	945,200	00	749,707	00	7,333	00	757,040	00	80.0	188,160	00	135,100	00	115.6%	53,060	00	93.4%
5、	電気料不税	21,904,560	26,977,022	59	24,200,311	03	2,557,047	56	26,757,358	59	99.1	219,664	00	5,072,462	59	123.1%	4,852,798	59	122.1%
6、	鉱産税	55,091,664	63,961,153	00	63,961,153	00	—	—	63,961,153	00	100.0	0	—	8,869,489	00	116.0%	8,869,489	00	116.0%
7、	廣告税	373,800	605,761	00	503,403	00	12,280	00	515,683	00	85.1	90,078	00	231,961	00	162.0%	141,883	00	137.9%
8、	接客人税	384,000	429,100	00	347,400	00	600	00	348,000	00	81.0	81,100	00	45,100	00	111.7%	36,000	00	90.6%
二 旧法による	税	14,710,000	36,596,727	51	13,390,061	20	1,561,663	40	14,951,724	60	40.8	21,645,002	91	21,886,727	51	248.7%	241,724	60	101.6%
1、	過年度分	2,000,000	8,346,520	00	7,229,563	00	50,457	00	7,290,020	00	87.3	1,056,500	00	6,346,520	00	—	5,290,020	00	—
	県税附加税	2,000,000	8,325,310	00	7,218,353	00	50,457	00	7,268,810	00	87.3	1,056,500	00	6,325,310	00	—	5,268,810	00	—
	独立税	0	21,210	00	21,210	00	—	—	21,210	00	100.0	0	—	—	—	—	—	—	
2、	滞納繰越	12,710,000	28,250,207	51	6,150,498	20	1,511,206	40	7,661,704	60	27.1	20,588,502	91	15,540,207	51	△5.048	295	40	△5.048
	縣税附加税	12,410,000	25,658,133	11	5,923,428	90	1,000,336	20	6,923,765	10	26.8	18,734,368	01	13,248,133	11	△5.486	234	90	△5.486
	独立税	300,000	2,592,074	40	227,069	30	510,870	20	737,939	50	28.4	1,854,134	90	2,292,074	40	—	707,939	50	—

第八編 行政

- 1 行政機構
- 2 議會及び議員
- 3 選舉
- 4 官公署
- 5 政黨協會團體

第八編 行政

1 行政機構

市役所行政機構表

(昭和27~1~15現在)



*係
*係

白川分所、平原分所、笹林分所、明治分所
 中友分所、大正分所、上官分所、不知火分所
 川尻分所、三里分所、諏訪分所、倉水分所
 手鎌分所、上内分所、駛馬兩分所、笹原分所

- (消防司令長) — 消防署
- (警察長) — 警察署
- 公安委員會
- 監查委員
- 選舉管理委員會
- 農業委員會
- 公平委員會
- 吏員懲戒審査委員會
- 固定資産評價審査委員會

歴 代 三 役

市 長

(市秘書係)

区 分	氏 名	就 任	退 任	在任期間	備 考
1	嚴 谷 忠 順	大 6. 7. 3	大 10. 7. 2	4 年 0 月	
2	岩 井 敬 太 郎	大 11. 3. 23	昭 4. 8. 10	7 - 5	
3	奥 村 長 作	昭 4. 11. 23	大 8. 11. 22	4 - 0	
4	前 田 慎 吾	大 9. 5. 4	大 12. 12. 4	3 - 7	
5	田 中 修	大 13. 1. 23	大 17. 1. 22	4 - 0	
6	大 17. 1. 23	大 17. 1. 23	大 21. 1. 22	4 - 0	
7	荒 木 万 壽 夫	大 21. 1. 31	大 22. 4. 2	1 - 3	
8	大 22. 4. 7	大 22. 4. 7	大 22. 4. 18	11	公選による
9	田 中 忠 藏	大 22. 6. 4	大 26. 3. 29	3 - 9	公選による
10	大 26. 4. 26	大 26. 4. 26	現 在		公選による

助 役

(市秘書係)

区 分	氏 名	就 任	退 任	在任期間	備 考
1	宇 野 誠	大 6. 1. 1	大 7. 1. 1	1 年 0 月	
2	吉 田 齊	大 7. 11. 7	大 11. 11. 6	4 - 0	
3	竹 尾 英 敏	大 11. 11. 30	大 15. 11. 29	4 - 0	
4	鷲 塚 正 人	昭 2. 5. 14	昭 6. 5. 15	4 - 0	
5	井 上 秀 太 郎	大 7. 1. 15	大 12. 12. 14	5 - 11	
6	中 富 鉄 之 助	大 13. 2. 1	大 17. 2. 4	4 - 0	
7	大 17. 2. 5	大 17. 2. 5	大 21. 2. 4	4 - 0	
8	田 中 忠 藏	大 21. 3. 8	大 22. 5. 17	1 - 2	
9	山 田 龜 一	大 22. 10. 10	大 26. 10. 2	4 - 0	
10	大 26. 10. 15	大 26. 10. 15	現 在		

收 入 役

(市秘書係)

区 分	氏 名	就 任	退 任	在任期間	備 考
1	大 坪 虎 次 郎	—	—	—	
2	森 四 郎	大 8. 2. 26	大 12. 2. 25	4 年 0 月	
3	大 12. 5. 14	大 12. 5. 14	昭 2. 3. 29	3 - 10	
4	昭 2. 5. 14	昭 2. 5. 14	大 6. 5. 13	4 - 0	
5	大 6. 7. 18	大 6. 7. 18	大 10. 7. 17	4 - 0	
6	井 形 政 太 郎	大 11. 1. 22	大 15. 1. 21	4 - 0	
7	大 15. 1. 22	大 15. 1. 22	大 19. 1. 23	4 - 0	
8	大 19. 1. 24	大 19. 1. 24	大 23. 1. 23	4 - 0	
9	大 23. 1. 23	大 23. 1. 23	大 25. 1. 6	2 - 0	
10	猿 渡 清 一 郎	大 25. 2. 22	現 在		

吏 員 數

(警察消防別掲定員数)昭和27.5.末(市人事課)

区 分	員 数	区 分	員 数	区 分	員 数
参 事 5名	5	監 視 11	11	運 轉 士 19	19
主 事 22	22	巡 視 7	7	看 護 婦 31	31
技 師 7	7	書 記 補 141	141	助 産 婦 2	2
視 学 2	2	技 手 補 24	24	嘱 託 書 記 1	1
主 事 師 補 23	23	事 務 員 161	161	嘱 託 教 師 1	1
技 師 補 8	8	使 務 員 57	57	保 姆 夫 5	5
医 書 員 17	17	給 丁 87	87	職 夫 189	189
司 書 記 246	246	婦 長 58	58	合 計 1,226	1,226
司 書 補 2	2	保 健 2	2		
技 手 72	72	齒 科 2	2		
藥 劑 助 手 1	1	榮 養 士 3	3		

吏員年令別本俸額調(實員數) 昭和27.6月末 (市人事課)

年令	員数	平均金額	總額	年令	員数	平均金額	總額
17	1	4,750	4,750	42	28	10,829	303,200
18	11	5,100	56,100	43	25	11,012	275,300
19	25	5,048	126,200	44	36	11,081	398,900
20	36	5,454	196,350	45	21	14,121	296,550
21	62	5,996	371,700	46	23	10,680	245,650
22	47	6,550	307,850	47	22	10,459	230,100
23	48	7,245	347,750	48	24	10,419	250,050
24	40	7,381	295,250	49	23	10,424	239,750
25	43	7,951	341,900	50	22	11,102	244,250
26	42	7,975	334,950	51	20	10,645	212,900
27	40	8,636	345,450	52	20	11,688	233,750
28	27	8,848	238,900	53	16	9,984	159,700
29	20	9,410	188,200	54	28	9,919	277,750
30	27	10,681	288,400	55	9	10,994	98,950
31	27	9,174	247,700	56	—	—	—
32	26	9,973	259,300	57	—	—	—
33	15	9,527	142,900	58	1	22,800	22,800
34	17	10,947	186,100	59	—	—	—
35	26	11,294	293,650	60	—	—	—
36	28	8,988	251,650	61	—	—	—
37	25	11,016	275,400	62	—	—	—
38	25	9,120	228,000	63	1	29,200	29,200
39	26	11,481	298,500	計	1,055	9,208	9,714,400
40	18	11,364	204,550				
41	34	10,709	364,100				

吏員實態調査(客体1,055人) 昭和27.3末 (市人事課)

区分	人員	比率	区分	人員	比率	
平均年令		33.10年	大專	27	2.6%	
平均勤年		4.7年	高中	143	13.5%	
同居家族	4,658	4.4人	小專	467	44.3%	
扶養家族	2,222	2.1人	小主	418	39.6%	
通勤	汽電車	48	4.5人	世帯主	725	68.7%
	電車	98	9.3人	世帯主	330	31.3%
	バス	74	7.0人			
	自転車	418	39.6人			
	徒歩	417	39.6人			

2 議会及議員

市議會組織

昭和27年—3現在

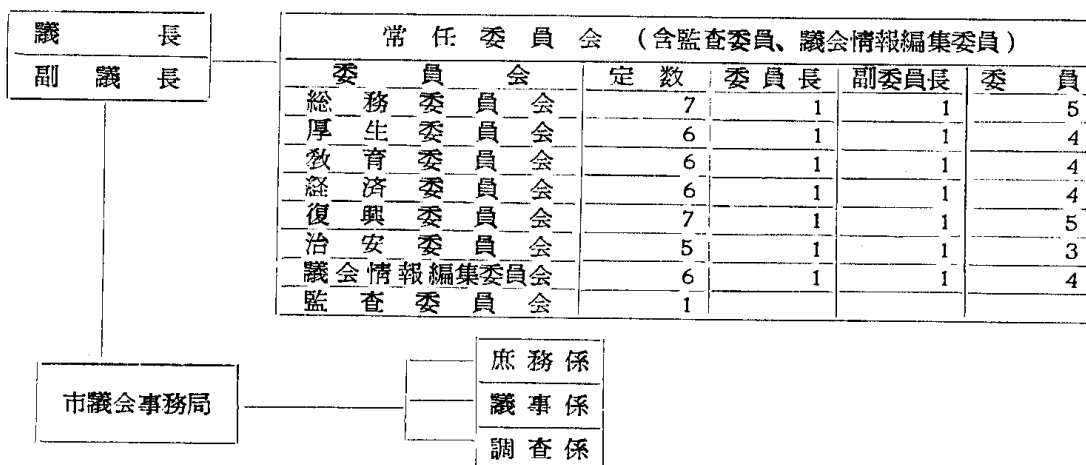

市 議 會							
定 數 及 議 會 回 數				(昭和26年)		(市会事務局)	
議 員 定 數	現 在 數	議 會 數 計			會 議 日 數	提 出 案 數	議 決 數
		定 例	臨 時	計			
40	40	6	1	7	20	130	130
政 黨 派 別 市 議 會 議 席 分 野 (昭和27年)							
議員總數	自由 党	國民 民主 党	社 會 党	共 産 党	勞 働 者 農 民 党	無 所 屬	備 考
40	1	1	2			36	
市 出 身 各 議 員 (昭和27、3)							
區 分	氏 名	所 屬	居 住	備 考			
衆 議 院 議 員	荒 木 萬 壽 夫	改 進 党	大 牟 田 市 正 山 町 19				
縣 會 議 員	石 丸 廣	無 所 屬	東 京 都 杉 並 区 和 泉 町 161				
〃	阿 具 根 登	社 會 党	大 牟 田 市 大 黒 町 二 丁 目				
〃	小 宮 市 太 郎	社 會 党	〃 大 字 西 米 生 1922				
〃	細 谷 治 嘉	〃	〃 大 字 橋 614				
〃		〃	〃 大 字 吉 野 680				
歷 代 市 會 議 長 及 副 議 長							
區 分	氏 名	就 任	退 任	區 別	氏 名	就 任	退 任
1	福 井 福 三 郎	大 6. 5. 12	大 7. 3. 19	7	鶴 惣 市	昭 12. 6. 1	昭 17. 5. 20
2	森 時 三 郎	〃 7. 4. 23	〃 10. 4. 30	8	〃	〃 17. 6. 20	〃 22. 2. 14
3	吉 田 卯 三 郎	〃 10. 5. 16	〃 14. 4. 20	9	江 上 平	〃 22. 2. 22	〃 22. 4. 29
4	白 田 久 内	〃 14. 5. 8	昭 4. 4. 30	10	藤 津 潔	〃 22. 5. 24	〃 24. 6. 30
5	平 山 喜 録	昭 4. 5. 11	〃 8. 4. 30	11	坂 井 又 雄	〃 24. 6. 30	〃 26. 4. 29
6	〃	〃 8. 5. 11	〃 12. 4. 30	12	境 憲	〃 26. 5. 10	現 在
副 議 長							
區 分	氏 名	就 任	退 任	區 別	氏 名	就 任	退 任
1	吉 田 卯 三 郎	大 6. 5. 12	大 10. 4. 30	8	吉 永 節 治	昭 12. 6. 1	昭 17. 5. 20
2	浜 田 義 隆	〃 10. 5. 16	〃 12. 12. 17	9	古 賀 喜 太 郎	〃 17. 6. 22	〃 22. 2. 13
3	平 山 喜 録	〃 13. 3. 27	〃 14. 4. 30	10	古 賀 常 吉	〃 22. 2. 20	〃 22. 4. 29
4	大 道 常 吉	〃 14. 5. 8	昭 4. 4. 30	11	坂 井 又 雄	〃 22. 5. 24	〃 24. 6. 30
5	水 町 淺 五 郎	昭 4. 5. 11	〃 7. 12. 13	12	境 憲	〃 24. 6. 30	〃 26. 4. 29
6	円 佛 七 藏	〃 7. 12. 19	〃 8. 4. 30	13	加 倉 廣 斗	〃 26. 5. 10	現 在
7	〃	〃 8. 5. 11	〃 12. 4. 30				
現 市 議 會 議 員							
議 席 番 号	氏 名	議 員 役 職 名	備 考	議 席 番 号	氏 名	議 員 役 職 名	備 考
1	堺 親 義	總 務 委 員		議 長 21	境 憲	復 興 副 委 員 長	
2	山 口 末	教 育 〃		22	田 中 留 吉	教 育 〃	
3	森 清	監 査 〃		23	末 吉 政 人	治 安 委 員	
4	堀 治	厚 生 副 委 員 長		24	大 楠 繁 斗		
5	江 崎 善 治	治 安 委 員		副 議 長 25	加 倉 廣 斗		
6	江 崎 房 雄	總 務 〃		26	中 川 原 文 藏	復 興 委 員 長	
7	江 崎 高 鉄	經 濟 〃		27	小 古 宮 喜 寬	總 務 委 員	
8	樋 高 口 種 二 樹	教 育 委 員 長		28	小 古 賀 喜 一 猛	經 濟 副 委 員 長	
9	樋 西 山 源 常 吉	經 濟 委 員		29	羽 島 勝 一	治 安 委 員	
10	古 野 賀 口 常 岩 雄	總 務 委 員 長		30	不 二 門 晶 利	復 興 〃	
11	塚 脇 原 一 五	復 興 委 員		31	稻 宮 崎 貞 平	總 務 〃	
12	川 梅 崎 口 勤 男	經 濟 〃		32	山 中 末 彦	教 育 〃	
13	古 本 古 朝 松	復 興 〃		33	江 上 中 末 彦	治 安 委 員 長	
14	古 本 古 朝 松	治 安 副 委 員 長		34	山 中 末 彦	厚 生 委 員	
15	古 本 古 朝 松	復 興 委 員		35	猿 渡 田 又 雄	教 育 副 委 員 長	
16	古 本 古 朝 松	教 育 〃		36	高 古 賀 治 登	厚 生 委 員	
17	古 本 古 朝 松	厚 生 委 員 長		37	坂 賀 口 登 太 成	總 務 〃	
18	古 本 古 朝 松	總 務 委 員		38	坂 賀 口 登 太 成	復 興 〃	
19	古 本 古 朝 松	經 濟 〃		39	堀 原 上 義	厚 生 〃	
20	古 本 古 朝 松	厚 生 〃		40	堀 原 上 義	經 濟 〃	

昭和二十六年年度市議會審議事項

(市議會事務局)

議決 月日	議案 番号	件 名	議決 月日	議案 番号	件 名
3.27	1	専決処分(の件(市立病院増築工事)	3.27	42	不動産取得の件
〃	2	同 件(保健所新築工事)	〃	43	大牟田市危険物取締條例制定の件
〃	3	同 件(小浜町地内鉋害復旧工事)	〃	44	昭和26年度福岡縣大牟田市歳入歳出豫算
〃	4	大牟田市議會議員報酬及び費用弁償額並びにその支給方法條例中改正條例制定の件	〃	45	昭和26年度福岡縣大牟田市上水道歳入歳出豫算
〃	5	大牟田市議會議員給與條例中改正條例制定の件	〃	46	昭和26年度福岡縣大牟田市国民健康保險歳入歳出豫算
〃	6	大牟田市職員定数條例中改正條例制定の件	〃	47	昭和26年度福岡縣大牟田市立病院歳入歳出豫算
〃	7	大牟田市固定資産評價員條例制定の件	〃	48	昭和26年度福岡縣大牟田市公益質屋歳入歳出豫算
〃	8	大牟田市長、助役及び収入役の給料額並びに旅費額支給方法條例制定の件	〃	49	昭和26年度福岡縣大牟田市競馬歳入歳出豫算
〃	9	大牟田市吏員給料額及び旅費額支給方法條例中改正條例制定の件	〃	50	昭和26年度福岡縣大牟田市競輪歳入歳出豫算
〃	10	大牟田市諸臨時手当給與條例中改正條例制定の件	〃	51	決算認定の件
〃	11	大牟田市監査委員條例中改正條例制定の件	〃	52	不動産取得の件
〃	12	大牟田市公安委員会委員報酬及び費用弁償條例中改正條例制定の件	〃	53	市債を起し並びに起債の方法利息の定率及び償還方法の件
〃	13	大牟田市消防團給與條例中改正條例制定の件	〃	54	昭和25年度福岡縣大牟田市歳入歳出追加更正豫算
〃	14	中学校新設に関する件	〃	55	昭和25年度福岡縣大牟田市上水道歳入歳出追加更正豫算
〃	15	大牟田市立図書館條例制定の件	〃	56	昭和25年度福岡縣大牟田市国民健康保險歳入歳出追加更正豫算
〃	16	大牟田市公民館條件制定の件	〃	57	昭和25年度福岡縣大牟田市立病院歳入歳出追加更正豫算
〃	17	大牟田市中小企業融資資金覚書に関する件	〃	58	昭和25年度福岡縣大牟田市公益質屋歳入歳出追加更正豫算
〃	18	基本財産資金及び積立金処分の件	〃	59	昭和25年度福岡縣大牟田市競輪歳入歳出豫算
〃	19	市有物件を全国市有物件災害共済会へ共済委託の件	〃	60	賃貸住宅建築工事請負契約締結の件
〃	20	大牟田市選挙管理委員選挙長、投票管理者、開票管理者選挙立会人、投票立会人、開票立会人の報酬及び費用弁償並びに選挙管理委員会書記の給與條例中改正條例制定の件	〃	1	大牟田市議会議事委員会條例中改正條例制定の件
〃	21	大牟田市営住宅使用料に関する件	〃	2	大牟田市議会議事事務局設置條例制定の件
〃	22	大牟田市母子寮使用料條例陞止條例制定の件	〃	3	市長退職に同意の件
〃	23	大牟田市保健所使用料及び手数料條例中改正條例制定の件	〃	25年	市有地寄附に関する件(継続審議)
〃	24	大牟田市消毒手数料條例中改正條例制定の件	〃	82	議席の決定
〃	25	大牟田市屎尿処理手数料條例制定の件	5.10		議長選挙の件
〃	26	市債を起し並びに起債の方法、利息の定率及び償還方法の件	〃		副議長選挙の件
〃	27	同 件(水道拡張費外2件)	〃	4	大牟田市議会議事委員会條例中改正條例制定の件
〃	28	同 件(公益質屋貸付資金)	〃		常任委員選任の件
〃	29	一時借入金の件	〃	61	大牟田市市税條例中改正條例制定の件
〃	30	大牟田市国民健康保險條例中改正條例制定の件	〃	62	専決処分(の件(貨物自動車及び患者收容自動車購入契約の件)
〃	31	特別会計設置の件	〃	63	同 件(昭和26年度歳入繰上充用の件)
〃	32	大牟田市自転車競走実施條例制定の件	〃	64	大牟田市営住宅使用料に関する件
〃	33	大牟田市自転車競走勝者投票及び拂戻條例制定の件	〃	65	大牟田市手数料條例中改正條例制定の件
〃	34	大牟田市自転車競走出場選手の出場手当支給並びに傷害補償條例制定の件	〃	66	市有地寄附に関する件
〃	35	大牟田市営競輪入場者及び入場料並びに場内取締條例制定の件	〃	67	都市計畫福岡地方審議会委員選挙の件
〃	36	久留米競輪場借用契約に関する件	〃	68	出納臨時検査立会人互選の件
〃	37	大牟田市職員の服務の宣誓に関する條例制定の件	〃	69	大牟田市吏員懲戒審査委員選任補充の件
〃	38	大牟田市職員の職務に専念する義務の特例に関する條例制定の件	〃	70	大牟田市監査委員選任の件
〃	39	大牟田市職員の職員団体の登録に関する條例制定の件	〃	71	大牟田市公安委員選任補充の件
〃	40	大牟田市職員の職員団体の業務にもつばら従事する職員に関する條例制定の件	〃		電力料金値上反対決議
〃	41	大牟田市職員の職員団体が行う交渉に関する條例制定の件	〃	1	大牟田市民生委員推薦会委員の委嘱の件
			7.5	72	大牟田市火災豫防條例制定の件
			〃	73	工事委託の件(旭町、袴道橋建設工事)
			7.5	74	大牟田市国民健康保險運営協議会委員補欠委嘱の件

議決月日	議案番号	件名	議決月日	議案番号	件名
7.5	75	昭和26年度福岡縣大牟田市歳入歳出追加更正予算	12.22	98	大牟田市長、助役及び収入役の給料額並びに旅費額支給方法條例中改正條例制定の件
〃	76	昭和26年度福岡縣大牟田市上水道歳入歳出追加更正予算	〃	99	大牟田市職員の給与に関する條例中改正條例制定の件
〃	77	昭和26年度福岡縣大牟田市国民健康保険歳入歳出追加更正予算	〃	100	不動産取得の件
〃	78	昭和26年度福岡縣大牟田市立病院歳入歳出追加更正予算	〃	101	大牟田市結核審査協議会條例制定の件
〃	79	昭和26年度福岡縣大牟田市公益質屋歳入歳出追加更正予算	〃	102	大牟田市農業委員会條例制定の件
9.28	80	大牟田市公平委員会設置に関する條例制定の件	〃	103	起債議決変更の件(学校建築費外4件)
〃	81	大牟田市職員の勤務等に関する條例制定の件	〃	104	同 件(水道拡張費外2件)
〃	82	大牟田市職員の給与に関する條例制定の件	〃	105	市債を起し並びに起債の方法、利息の定率及び償還方法の件
〃	83	大牟田市職員の旅費に関する條例制定の件	〃	106	同 件(上水道鉦害復旧事業費)
〃	84	大牟田市職員定数條例中改正條例制定の件	〃	107	同 件(市立病院増築事業費)
〃	85	大牟田市官吏退職料及び遺族扶助料條例臨時特例中改正條例制定の件	〃	108	市有建物讓度に関する件
〃	86	大牟田市固定資産評價審査委員会條例制定の件	〃	109	大牟田市自轉車競走出場選手の出場手当支給並びに傷害補償條例中改正條例制定の件
〃	87	大牟田市福祉事務所設置條例制定の件	〃	110	大牟田市當競輪場入場者及び入場料並びに場内取締條例中改正條例制定の件
〃	88	公益質屋新設に関する件(繼續審議)	〃	111	昭和26年度福岡縣大牟田市歳入歳出追加更正予算
〃	89	船津新川河川堤防災害復旧工事請負契約締結の件	〃	112	昭和26年度福岡縣大牟田市上水道歳入歳出追加更正予算
〃	90	松原中学校及び市立病院増築工事請負契約締結の件	〃	113	昭和26年度福岡縣大牟田市国民健康保険歳入歳出追加予算
〃	91	銀水小学校外 2校増築工事請負契約締結の件	〃	114	昭和26年度福岡縣大牟田市立病院歳入歳出追加予算
9.28	92	賃貸住宅建築工事請負契約締結の件	〃	115	昭和26年度福岡縣大牟田市公益質屋歳入歳出追加予算
〃	93	大牟田市固定資産評價審査委員会委員選任の件	〃	116	昭和26年度福岡縣大牟田市競馬歳入歳出追加更正予算
〃	請願 1	宮崎縣大淀川発電所復元の件	〃	117	昭和26年度福岡縣大牟田市競輪歳入歳出追加更正予算
10.15	94	大牟田市助役選任の件	〃	118	白光中学校外 1校の増築工事請負契約締結の件
〃	95	大牟田市公平委員会委員選任の件	〃	119	大牟田市役所部課設置條例制定の件
〃	88	公益質屋新設に関する件			
12.22	96	大牟田市学校法人補助金交付條例制定の件			
〃	97	大牟田市役所支所設置條例中改正條例制定の件			

選 舉

衆議院議員選舉有権者調

(市選管事務局)

年 次	20年	2 1	2 2	2 3	2 4	2 5	2 6
有 権 者 数	40,302	78,187	84,153	91,619	95,303	99,274	100,272

各 種 選 舉 状 況

区 分	執行年月日	名簿に登録せられたる数	死亡失格誤載人員	選舉当日の有権者数	投票人員	棄権者数	棄権者歩合
知 事	22. 4. 5	83,206	889	79,913	53,737	26,176	0.326
全 国 参 議 院	22. 4. 20	83,206	889	82,356	54,773	27,583	0.334
地 方 参 議 院	22. 4. 20	83,206	889	82,356	54,773	27,583	0.334
衆 議 院	22. 4. 25	83,206	889	82,317	58,427	23,890	0.290
縣 議 院	22. 4. 30	83,206	889	80,844	66,594	14,250	0.176
市 議 院	22. 4. 30	83,206	889	80,844	66,594	14,250	0.176
縣 議 (補)	23. 9. 5	85,000	2,620	82,380	48,727	33,653	0.408
教 育 委 員 会	23. 10. 5	85,617	3,146	82,471	33,601	48,870	0.592
衆 議 院	24. 1. 23	91,617	257	91,362	64,761	26,601	0.291
最高裁判官国民審査	24. 1. 23	91,619	257	91,362	64,761	26,601	0.291
縣 議 (補)	24. 8. 10	92,104	3,013	89,091	36,609	52,482	0.590
農 地 委 員 (補)	24. 8. 18	10,421	14	10,407	6,235	4,172	0.401
地 方 参 議 院 (補)	25. 1. 17	95,303	826	94,477	40,179	54,298	0.575

区 分	執行年月日	名簿に登載せられたる数	死亡失格誤載人員	選挙当日の有権者数	投票人員	棄権者数	棄権者歩合
参議院議員通常	25. 6. 4	96,635	1,036	95,599	67,208	28,391	0.297
漁業調整委員	25. 8. 15	576	0	576	459	117	0.204
縣教育委員	25. 11. 10	98,907	5,837	93,070	22,615	70,455	0.757
市長會議員	26. 4. 23	101,578	3,383	98,195	90,296	7,899	0.081
縣知事會議員	26. 4. 30	101,581	3,388	98,193	61,832	36,361	0.371
縣議會議員	26. 4. 30	101,581	3,388	98,193	61,832	36,361	0.371
農業委員(市)	26. 7. 20	11,152	2	11,150	8,966	2,184	0.196

投票所・開票所及び有権者調

(昭和26年改正)

番 号	投 票 所	有 権 者 数	開 票 所	区 域
1	倉永小学校	2,747	① 三池高等学校	倉永、吉野、宮崎、橋、 上内、岩本、 手鎌、唐船、岬、甘木、 草木、 田隈・久福木橋の1部・白銀・宮部
2	上内小学校	1,602		
3	手鎌小学校	4,873	② 三池小学校	三池地区
4	三池高等学校	2,778		
5	銀水小学校	2,939	③ 中友小学校	旧大牟田市西部地区
6	三池小学校	3,538		
7	平野社宅染料講堂	3,636	④ 不知火小学校	旧大牟田東部地区
8	明治小学校	5,610		
9	中友小学校	5,223	⑤ 川尻小学校	旧三川地区
10	大正小学校	5,635		
11	白川小学校	5,912	⑥ 大牟田市 駛馬支所	駛馬、玉川地区
12	平原小学校	5,505		
13	笹林小学校	3,086	① 三池高等学校 開票区に含む	四箇
14	三池南高等学校	3,920		
15	不知火小学校	3,297	① 三池高等学校 開票区に含む	四箇
16	諏訪小学校	4,323		
17	川尻小学校	3,441	① 三池高等学校 開票区に含む	四箇
18	三川小学校	4,314		
19	三里小学校	4,730	① 三池高等学校 開票区に含む	四箇
20	四山坑社宅講堂	2,491		
21	大牟田市 駛馬支所	3,649	① 三池高等学校 開票区に含む	四箇
22	宮原社宅講堂	2,893		
23	臼井社宅保育園	2,798	① 三池高等学校 開票区に含む	四箇
24	勝立社宅講堂	4,167		
25	駛馬南小学校	2,360	① 三池高等学校 開票区に含む	四箇
26	笹原小学校	2,572		
27	大牟田市 玉川支所	1,744	① 三池高等学校 開票区に含む	四箇
28	上内小学校分教場	489		
計	28	100,272		

昭和26年9月15日
現在調製

基本選挙人名簿確定有権者数調

(市選挙事務局)

投票区	名簿調製当時の登録人員			異議申立による登録人員			合 計		
	男	女	計	男	女	計	男	女	計
1	1,281	1,462	2,743				1,281	1,462	2,743
2	770	832	1,602				770	832	1,602
3	2,290	2,583	4,873				2,290	2,583	4,873
4	1,303	1,475	2,778				1,303	1,475	2,778
5	1,367	1,572	2,939				1,367	1,572	2,939
6	1,618	1,920	3,538				1,618	1,920	3,538
7	1,835	1,801	3,636				1,835	1,801	3,636
8	2,655	2,945	5,600	2		2	2,657	2,945	5,602
9	2,354	2,857	5,211	1	1	2	2,355	2,858	5,213
10	2,718	2,917	5,635				2,718	2,917	5,635
11	2,816	3,091	5,907	3	2	5	2,819	3,093	5,912
12	2,623	2,875	5,498	5	2	7	2,628	2,877	5,505
13	1,401	1,682	3,083	1		1	1,402	1,682	3,084
14	1,870	2,044	3,914	4	2	6	1,874	2,046	3,920

投票区	名簿調製当時の登録人員			異議申立による登録人員			合計		
	男	女	計	男	女	計	男	女	計
1 5	1,549	1,747	3,296		1	1	1,549	1,748	3,297
1 6	2,119	2,204	4,323				2,119	2,204	4,323
1 7	1,635	1,806	3,441				1,635	1,806	3,441
1 8	1,996	2,318	4,314				1,996	2,318	4,314
1 9	2,252	2,474	4,726	2	2	4	2,254	2,476	4,730
2 0	1,223	1,268	2,491				1,223	1,268	2,491
2 1	1,751	1,892	3,643	3	3	6	1,754	1,895	3,649
2 2	1,401	1,492	2,893				1,401	1,492	2,893
2 3	1,359	1,439	2,798				1,359	1,439	2,798
2 4	2,121	2,046	4,167				2,121	2,046	4,167
2 5	1,104	1,253	2,357	1	2	3	1,105	1,255	2,360
2 6	1,226	1,345	2,571		1	1	1,226	1,346	2,572
2 7	841	903	1,744				841	903	1,744
2 8	231	258	489				231	258	489
計	47,709	52,501	100,210	22	16	38	47,731	52,517	100,248

市長、市議選挙投票調

26、4、23

番号	投票所名	当日の有権者数			投票者数			投票歩合		
		男	女	計	男	女	計	男	女	計
1	倉永小学校	1,247	1,425	2,672	1,190	1,364	2,554	0.954	0.957	0.955
2	上内小学校	999	1,094	2,093	958	1,053	2,011	0.958	0.962	0.961
3	手鎌小学校	2,264	2,538	4,802	2,169	2,356	4,525	0.958	0.928	0.943
4	三池高等学校	1,299	1,482	2,781	1,236	1,380	2,616	0.951	0.931	0.942
5	銀水小学校	1,295	1,520	2,815	1,243	1,462	2,705	0.959	0.961	0.961
6	三池小学校	1,487	1,757	3,244	1,408	1,603	3,011	0.94	0.91	0.928
7	平野社宅築料講堂	1,890	1,835	3,725	1,708	1,683	3,391	0.903	0.917	0.910
8	明治小学校	2,620	2,873	5,493	2,432	2,599	5,031	0.928	0.904	0.915
9	中友小学校	2,300	2,751	5,051	2,045	2,576	4,621	0.889	0.936	0.915
10	大正小学校	2,647	2,823	5,470	2,375	2,457	4,832	0.896	0.869	0.883
11	白川小学校	2,735	3,025	5,760	2,538	2,679	5,217	0.928	0.885	0.905
12	平原小学校	2,630	2,815	5,445	2,525	2,520	5,045	0.960	0.896	0.926
13	笹林小学校	1,289	1,545	2,834	1,180	1,399	2,579	0.915	0.905	0.91
14	三池南高等学校	1,880	2,032	3,912	1,664	1,933	3,597	0.885	0.951	0.918
15	不知火小学校	1,502	1,696	3,198	1,375	1,529	2,904	0.915	0.901	0.908
16	諏訪小学校	2,208	2,087	4,295	1,964	1,962	3,926	0.889	0.94	0.913
17	川尻小学校	1,598	1,698	3,296	1,487	1,535	3,022	0.930	0.904	0.916
18	三川小学校	1,912	2,238	4,150	1,638	2,128	3,766	0.857	0.951	0.907
19	三里小学校	2,234	2,360	4,594	1,989	2,131	4,120	0.89	0.903	0.897
20	四山坊講堂	1,251	1,245	2,496	1,160	1,142	2,302	0.927	0.917	0.922
21	大牟田市駿馬支所	1,775	1,889	3,664	1,672	1,648	3,320	0.941	0.872	0.906
22	宮原社宅講堂	1,403	1,498	2,901	1,326	1,381	2,707	0.945	0.921	0.933
23	臼井社宅保育園	1,321	1,393	2,714	1,274	1,315	2,589	0.96	0.94	0.953
24	勝立社宅講堂	2,182	2,018	4,200	1,971	1,845	3,816	0.90	0.91	0.908
25	駿馬南小学校	1,081	1,193	2,274	1,019	1,091	2,110	0.942	0.914	0.927
26	笹原小学校	1,211	1,325	2,536	1,198	1,131	2,329	0.989	0.853	0.918
27	大牟田市玉川支所	852	928	1,780	805	845	1,650	0.944	0.91	0.93
計	総計	47,112	51,083	98,195	43,549	46,747	90,296	0.924	0.915	0.919

官 公 署

官 公 署 調

名 称	所 在 地	T E L	名 称	所 在 地	T E L
大 牟 田 市 役 所	大牟田市有明町三二	4221	通 町 郵 便 局	大牟田市通町二丁目	3188
大 牟 田 警 察 署	〃 不知火町	3201	上 官 町 〃	〃 上官町三丁目	3187
〃 消 防 署	〃 淨眞町	3341	大牟田 公 共 職 業 安 定 所	〃 曙 町	2114
大牟田市役所 銀水支所	〃 大字田隈	4114	大牟田 勞 働 基 準 監 督 署	〃 〃	3987
〃 三池支所	〃 〃 三池	3994	大牟田 公 共 船 員 職 業 安 定 所	〃 三 里 町	6213
〃 駛馬支所	〃 〃 西米生	4104	大 牟 田 勞 政 事 務 所	〃 曙 町	3848
〃 玉川支所	〃 〃 勝立	3171	大 牟 田 簡 易 裁 判 所	〃 白 金 町	3503
〃 三川支所	〃 三川町四丁目	6238	大 牟 田 地 区 檢 察 廳	〃 〃	2629
大 牟 田 駅	〃 不知火町	2154	大 牟 田 稅 務 署	〃 不 知 火 町	3246
銀 水 駅	〃 大字草木	3480	三 池 稅 關	〃 新 港 町	6230
鳥栖管理部大牟田保線区	〃 有明町	2902	三角海上保安部	〃 新 港 町	6276
鳥栖貨物部大牟田出張所	〃 不知火町	2412	三池警備救難署	〃 〃	〃
九州海運局三池支局	〃 新港町	6231	日本專賣公社大牟田支所	〃 不 知 火 町	2113
大 牟 田 郵 便 局	〃 不知火町	2200	福岡縣大牟田財務事務所	〃 不 知 火 町 二 丁 目	3910
大牟田 電氣通信管理所	〃 大高町	3000	〃 土 木 事 務 所	〃 〃	3810
三 池 郵 便 局	〃 大字三池	4194	國 立 療 養 所 銀 水 園	〃 大 字 吉 野	3532
銀 水 〃	〃 〃 草木	3185	濟 生 會 大 牟 田 病 院	〃 〃 田 隈	2488
手 鎌 〃	〃 〃 手鎌	3193	大 牟 田 通 信 診 療 所	〃 不 知 火 町	3400
三 川 〃	〃 三川町二丁目	6019	大 牟 田 市 立 病 院	〃 〃	4107
勝 立 〃	〃 大字勝立	3173	大 牟 田 市 營 若 宮 病 院	〃 若 宮 町	3118
駛 馬 〃	〃 大字川尻	3181	大 牟 田 市 屠 殺 場	〃 北 磯 町	4112
七 浦 〃	〃 宮山町	2182	大 牟 田 市 立 圖 書 館	〃 有 明 町 52	2740
明 治 町 〃	〃 明治町	3189	大 牟 田 電 話 局	〃 不 知 火 町	2700
櫻 町 〃	〃 大字藤田	3191	大 牟 田 電 報 局	〃 大 高 町	3321
不知火町 〃	〃 不知火町	3190	三 池 貿 易 振 興 會	〃 有 明 町 市 役 所 內	4221
三 里 町 〃	〃 三川町	6092	大 牟 田 商 工 會 議 所	〃 有 明 町	3251
					~3

政 黨 協 會 團 體

政 黨 協 會 團 體 等 一 覽 表

(26. 12. 末)

名 称	所 在	所 属 人 員	摘 要
日本民主青年團大牟田支部	笹 林 町	26	
大 牟 田 市 農 協 連 盟	大 字 草 木 一〇〇六	29	
西 部 民 主 連 盟	天 領 町 一 丁 目 一 九 八	10	
日本農民組合福岡縣連合會大牟田支所	大 字 岬 一 八 三 八	22	
日本農民組合福岡縣連合會大牟田支部倉永班	大 字 倉 永 一〇七六	4	
在日大韓国民居留民團福岡縣大牟田支部	大 字 西 米 生 字 高 畑	37	
大 牟 田 市 教 職 員 同 盟	大 字 橋 六 一 四	899	
大牟田地方労働組合評議會	有 明 町 四 八	35,668	
福岡縣農民組合大牟田支部	小 浜 町 三	20	
銀 水 農 協 連 盟	大 字 田 隈 七 六 八	25	
玉 川 農 協 連 盟	大 字 櫻 野 二 三 八 四	32	
倉 永 農 協 連 盟	大 字 倉 永 一 一 七 一	17	
大 牟 田 市 農 協 連 盟	右 京 町 二 九	18	
手 鎌 農 協 連 盟	大 字 唐 船 六	107	
大牟田市政刷新同志會	築 町 三 八	36	
日本青年連合協議會大牟田地区本部	西 浜 田 町 一 五	29	
日本共産党大牟田地区委員会	本 町 五 丁 目 四〇	94	
日本社会党大牟田支部	本 町 二 丁 目 三 七	89	
日本社会党大牟田支部	小 浜 町 三	13	

第九編 司法及び警察

- 1 司 法
- 2 警 察

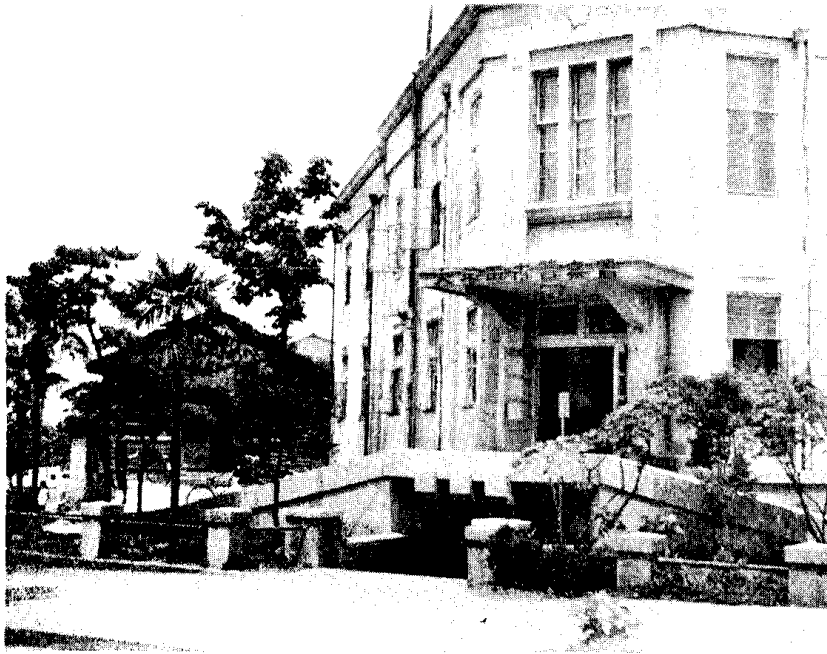

大 牟 田 警 察 署



地 方 裁 判 所 大 牟 田 支 部

市内窃盗犯月別及び年別発生検挙調

■ 発生
■ 検挙

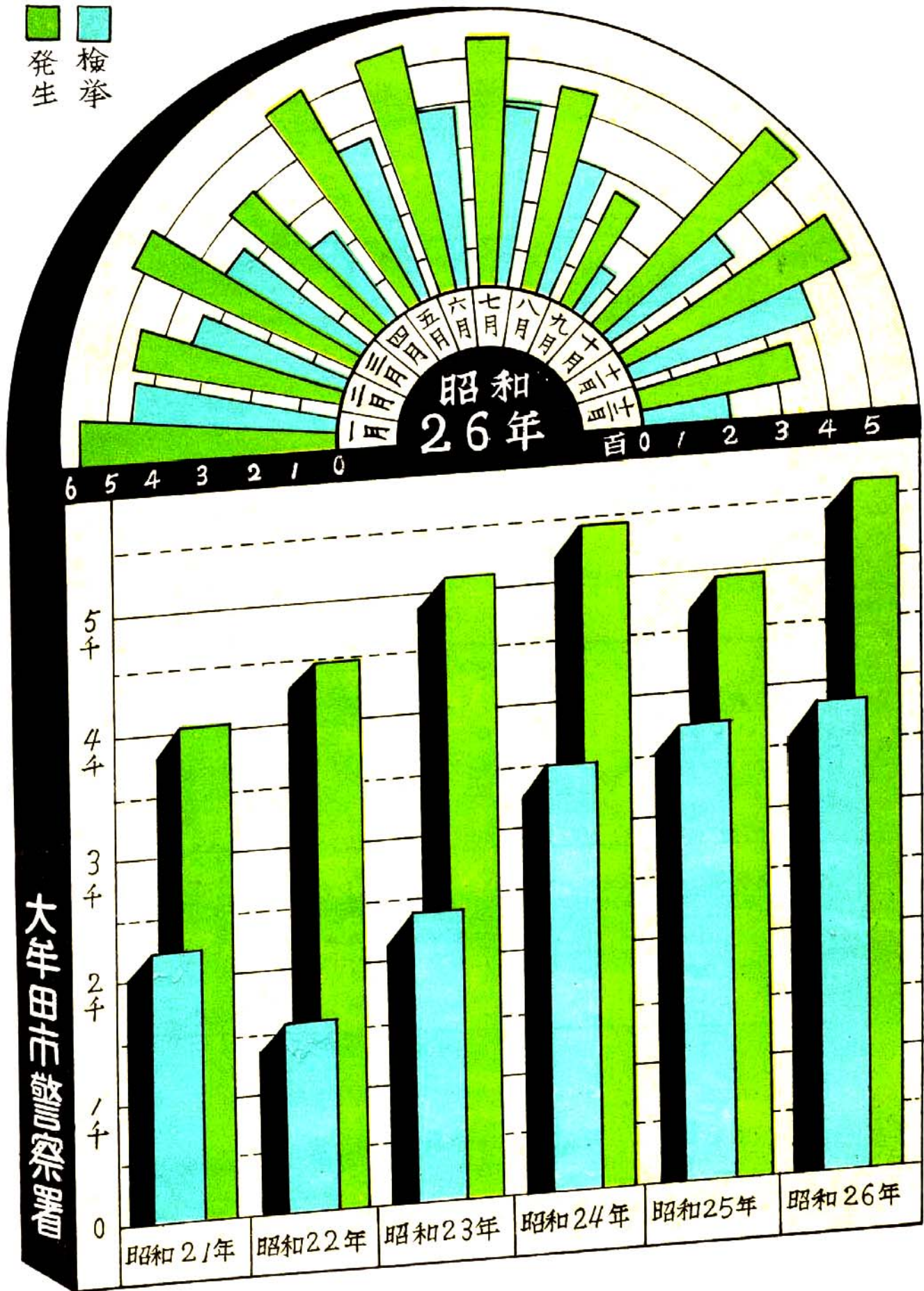

第九編 司法及び警察

1 司法

司法機構

(26. 12. 末)

名 称	所在地	事務官 書記官	雇 員	計
福岡縣法務局大牟田出張所	大牟田市白金町101	2	3	5
〃 〃 三池出張所	大牟田市大字三池	1	1	2
福岡縣地方裁判所大牟田支部	大牟田市白金町101	4	4	8
大牟田簡易裁判所	〃	3	3	6
福岡縣家庭裁判所大牟田支部	〃	2	1	3

昭和26年登記件數調

(26. 12. 末)

区 分	登 記			登 記 以 外 の 事 件			
	件 数	筆 数	登 録 税	謄抄本交付	開 覽	手 数 料	
不 動 産	土 地	3,305	8,926	4,150,327	1,571	734	44,820
	建 物	3,929	6,753	7,970,484	1,522	318	36,800
	船 舶	30	34	73,260	70	1	1,420
	財 團	58		1,603,900	266		5,320
計	7,322	15,713	13,797,971	3,429	1,053	88,360	
商 業	合 名 會 社	18		44,100	131		2,620
	合 資 會 社	23		40,440	151		3,020
	株 式 會 社	538		602,285	2,676		53,520
	有 限 會 社	84		235,900	1,961		39,220
	支 配 人	7		3,900	29		580
計	670		226,625	4,948		98,960	
そ の 他	166			1,395		27,900	
合 計	8,158	15,713	14,724,596	9,772	1,053	215,220	

昭和26年民事訴訟調

区 分	通 常 訴 訟			調 停 事 件		
	受 理	既 済	未 済	受 理	既 済	未 済
簡易裁判所	77	46	31			
地方裁判所	242	152	85			
家庭裁判所				131	120	11
計	319	198	116	131	120	11

家事審判調

区 分	旧 受	新 受			既 済	未 済
		男 から	女 から	両方から		
昭和24年		39	38	25	102	56
25	46	141	204	226	571	565
26	52	143	278	156	577	600

昭和廿四年十月十五日より事務開始

2 警察

警察職員定員並びに現在人員

(26. 12. 末)

(市警察署)

警 察 吏 員								そ の 他 の 職 員								合 計	
警 察 長	警 視 部	警 部 補	巡 査 部 長	巡 査	婦 人 巡 査	計	通 訳	船 長	電 話 工 手	保 健 婦	書 記 生	書 記	交 換 手	傭 人	計		
1	1	6	16	28	195	2	249	2	1	1	1	3	17	4	5	34	283

巡査派出所區劃名稱

派出所駐在所名	所在地	管轄町名	警部補	巡査部長	巡査	計	
本部直轄警ら隊	警察署内	不知火町三丁目、正山町、淨眞町、昭和町 宝坂町二丁目			10	10	
大牟田停車場巡査派出所	不知火町一丁目	大牟田駅構内			2	2	
三川地区警ら隊	三里町巡査派出所	三里町二丁目	浪花町、早米來町一、二丁目、三川町五丁目 三里町一、二丁目、船津町南北、四ツ山社宅南北			8	8
	三川町	三川町二丁目	諏訪町一、二丁目、小川町、三川町一、二丁目 西港町、汐ヤ町、姫島町、入船町、三川町三丁目 高砂町、三川町四丁目、上屋敷町、加納町 新港町港務所社宅、新港町三川坊社宅	1	2	8	11
	天領町	天領町一丁目	右京町、延命寺町、片平町、田端町、若宮町 入江町、白金町、山下町、天領町一、二、三丁目 諏訪町三丁目			3	3
	南大正町	本町四丁目	久保田町、大正町四丁目、本町四、五、六丁目、大正町五、六丁目、松原町一、二丁目、小浜町北、小浜町 戦災住宅、小浜町南、小浜町電化社宅、小浜町三川坊北社宅、小浜町三川坊南社宅、小浜町九火社宅			7	7
	三池港水上	新港町	三池港一円			4	4
	新地町	住吉町	新地町(庶民住宅アパート除く)、新地町庶民住宅アパート、西浜田町、元浜田町、中浜田町 住吉町、大浜町、須鼻町、南浜田町、磯町 新浜田町			4	4
正山町地区警ら隊	大正町	大正町一丁目	中島町、中友町、港町、本町一、二、三丁目 橋口町、魚町、古町、西有明町、大正町一、二、三丁目	1	2	4	7
	横須	明治町二丁目	天神町一、二丁目、惠比須町一、二丁目、明治町二丁目北南、浜町、中町一丁目、明治町三丁目 北磯町、新開町、健老町、椿黒町、大黒町一、二丁目 城町一、二丁目、明治町一丁目、中町二丁目			7	7
	五月橋巡査	栄町一丁目	山上町、一本町、東泉町、築町、谷町、常盤町 左古町、東新町、柿園町、京町、泉町、築町一、二丁目、旭町一、二、三丁目			4	4
	通町	通町一丁目	鳥塚町、日ノ出町、鳥塚町染料社宅、通町1丁目 東新町三、四丁目、通町二丁目、龜甲町、八本町製煉社宅、八本町、平原町、瓦町、龜谷町 竜湖瀬町			9	9
上官通地区警ら隊	不知火町	不知火町1丁目	宝坂町一丁目、菴林町、大高町、不知火町一、二丁目、原山町、有明町、元町			2	2
	上官通	上官町三丁目58	上町一、二、三丁目、松浦町、出雲町、上官町一丁目 曙町、眞導寺町、上官町二、三、四丁目 一ノ浦北、南、花園町、宮坂町			6	6
	宮浦	宮浦町51	宮山町、七浦町北、南、西宮浦町			5	5
	暖溜	上官町三丁目58	暖溜、白川一丁目、宮原社宅、高畑権現堂			4	4
	西米生	西米生	川尻、川尻白金、元川尻、元川尻東原社宅、西米生 宮原、西米生一部、西米生馬込、東米生の一部			4	4
	藤田駐在所	本村597の4	藤田、東米生の一部、西米生の一部			1	1
銀水地区警ら隊	銀水巡査派出所	草木438	草木上、白川中、草木中、草木下、白川北、草木銀水社宅、白川南、三反田瀬森社宅、白川上白川七夕社宅	1	2	6	9
	手鎌	唐船	北手鎌、中手、伏部、深倉、甘木、唐船 南手鎌、三軽社宅			4	4
	三池町	三池611	三池町、三池今山、歴木の一部、三池歴木の一部 歴木平野西、東部、歴木平野山社宅、歴木鷹取社宅 歴木大谷社宅			4	4
	久福木巡査駐在所	大塚76の1	田隈、久福木、宮部、橋、白銀			1	1
	倉永	倉永149	宮崎、倉永、吉野			1	1
	上内	上内1549	上内四ヶ、岩本			1	1
勝立地区警ら隊	勝立巡査派出所	西米生1880 月見ヶ丘一棟	大字西米生、月見ヶ丘社宅 馬渡社宅、朝日ヶ丘社宅、下高田 紅葉丘社宅、大砂社宅、通松社宅	1	2	3	3
	馬込	東米生 野添社宅	東米生の内白井原染料社宅、白井原東原社宅 港務所社宅、本社々宅、野添宮浦坊社宅 白井飯田野添万田坊社宅、白井建設社宅			2	2
	早鐘	西米生2121	西米生早鐘社宅、青無塚 合成社宅早鐘通り、東米生合成社宅			1	1
	玉川	勝立200	勝立の一部、東米生の一部			1	1
	樺野	勝立433	勝立の一部、樺野、教樂來			1	1

昭和21~26年刑法犯々罪市内發生並びに檢舉調

(市警察署)

区	分	2 1 年		2 2		2 3		2 4		2 5		2 6	
		発生	檢舉	発生	檢舉	発生	檢舉	発生	檢舉	発生	檢舉	発生	檢舉
公務執行妨害罪		2	2	1	1	3	3	2	2	10	10	4	4
逃亡罪		—	1	—	—	4	4	1	2	2	2	—	—
犯人藏匿罪		—	—	—	—	—	—	—	—	—	—	1	1
放火罪		1	—	—	—	—	—	—	—	3	3	1	1
失火罪		7	7	25	25	13	13	8	8	12	12	9	9
往來を妨害する罪		—	—	—	—	—	—	1	1	—	—	—	—
住居を侵す罪		3	3	6	6	6	6	15	15	8	8	12	12
文書偽造の罪		5	5	6	30	8	8	98	98	28	28	7	7
有價証券偽造の罪		1	1	—	—	—	—	—	—	—	—	—	—
印章偽造の罪		—	—	—	—	2	2	—	—	—	—	1	1
偽告の罪		—	—	—	—	1	1	—	—	1	1	—	—
偽わいの罪		—	—	1	1	1	1	1	1	2	2	1	1
わいせつ罪		—	—	—	—	—	—	—	—	—	—	6	6
強迫罪		4	—	1	1	—	—	9	9	2	2	4	4
普通賭博罪		12	12	15	15	56	56	20	20	14	14	12	12
常習賭博罪		2	2	2	2	85	85	—	—	—	—	—	—
礼拝所墳墓に關する罪		—	—	—	—	1	1	1	1	—	—	—	—
職權濫用罪		—	—	—	—	33	33	26	26	2	2	—	—
賭博殺人罪		—	—	—	—	6	6	31	31	14	14	14	14
殺えいの罪		4	4	6	6	11	11	3	4	5	5	11	11
殺人未遂罪		1	1	1	1	—	—	1	1	—	—	—	—
殺人人殺罪		3	3	3	3	12	12	5	5	4	4	5	5
殺自傷罪		—	—	—	—	2	2	—	—	—	—	1	1
傷害罪		32	31	42	41	64	64	78	90	148	148	122	122
單純暴行罪		1	1	5	5	1	1	—	—	2	2	4	4
業務上過失致死罪		—	—	1	1	4	4	22	22	88	88	67	68
過失傷害致死罪		11	11	18	18	20	20	6	6	20	20	17	17
遺棄罪		—	—	6	6	2	2	2	2	2	2	1	1
脅迫罪		3	1	1	1	—	—	—	—	—	—	1	1
略取の誘かいの罪		3	3	4	4	4	4	6	6	11	11	4	4
名譽に對する罪		—	—	—	—	—	—	—	—	1	1	4	4
信用並業務に對する罪		1	1	1	1	1	1	3	3	5	3	2	2
窃盜罪		—	—	1	1	—	—	1	1	—	—	—	—
強盜罪		4012	2224	4514	1526	5160	2333	5451	3493	4932	3760	5655	3874
強盜殺人罪		1	1	—	—	—	—	—	—	1	1	—	1
強盜傷人罪		3	3	3	2	3	2	5	6	3	2	2	2
強盜強盜罪		—	—	—	—	2	2	2	2	—	—	—	—
強盜並準強盜罪		10	7	30	26	20	13	22	20	15	14	7	4
強盜並準強盜罪		339	331	145	140	588	588	975	1056	1085	1129	678	648
背任罪		—	—	—	—	1	1	12	12	—	—	—	—
恐喝罪		17	18	118	130	154	164	74	75	329	329	136	145
横領罪		20	24	24	25	135	135	132	158	161	174	103	108
横領罪		30	30	7	7	9	9	83	104	68	68	30	31
占有離脱物横領罪		18	18	—	—	3	3	15	28	2	2	—	—
財物に關する罪		227	227	473	473	442	442	243	342	367	445	313	344
賭博開帳罪		—	—	—	—	9	9	7	7	1	1	—	—
その他毀棄罪		2	2	13	13	8	8	9	9	25	25	4	4
計		4775	2973	5473	2511	6876	4051	7370	5666	7374	6333	7239	5473

窃盜犯月別發生檢舉人員調

(市警察署)

区	分	1	2	3	4	5	6	7	8	9	10	11	12	計
昭和二五	発生	441	358	562	414	364	323	359	373	614	281	402	441	4932
	檢舉	329	332	436	361	255	285	257	274	495	102	306	328	3760
	人員	68	77	100	85	73	76	74	63	114	51	106	129	1017
昭和二六	発生	566	449	520	393	523	534	528	438	269	567	525	343	5655
	檢舉	420	343	337	242	369	395	388	300	132	336	410	202	3874
	人員	122	102	154	114	173	144	129	102	42	106	117	88	1393

昭和26年青少年犯罪男女別調

(市警察署)

区 分	14才未満		14才～18才		19才～20才		合 計	
	男	女	男	女	男	女	男	女
26年 1月	10	0	19	0	15	1	44	1
2月	6	0	25	3	21	2	52	5
3月	20	0	42	1	24	3	86	4
4月	4	0	39	0	11	0	54	0
5月	11	0	37	1	31	3	79	4
6月	7	0	30	2	22	1	59	3
7月	6	0	35	2	26	0	67	2
8月	3	0	26	2	13	0	42	2
9月	0	0	9	1	10	1	19	2
10月	11	0	24	1	18	1	53	2
11月	13	0	23	2	9	1	45	3
12月	6	0	16	1	7	1	29	2

市内交通事故累年比較

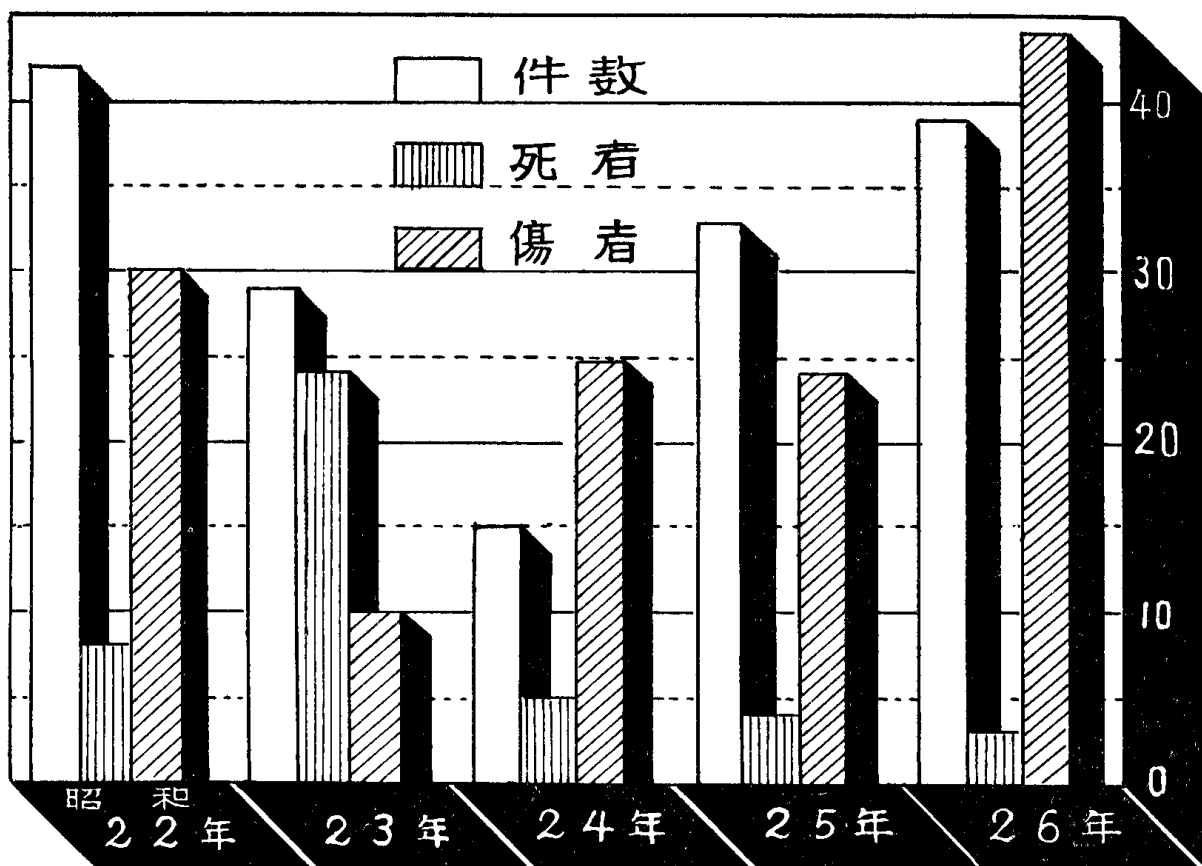

昭和24～26年交通事故調

(市警察署)

区 分	24年	25	26	区 分	24年	25	26	
乗用自動車	件数	1	2	3	汽 車	件数	—	1
	死者	—	—	—		死者	—	—
	傷者	1	2	5		傷者	—	—
貨物自動車	件数	6	16	23	バ ス	件数	—	3
	死者	4	1	3		死者	—	—
	傷者	9	14	26		傷者	—	3
電 車	件数	6	9	6	その他自動車	件数	—	—
	死者	1	3	—		死者	—	—
	傷者	13	4	6		傷者	—	2

区 分		24年	25	26	区 分		24年	25	26
荷牛馬車	件数	1	—	2	その他	件数	—	—	—
	死者	—	—	—		死者	—	—	—
	傷者	1	—	3		傷者	—	—	—
荷 車	件数	—	—	—	計	件数	15	33	39
	死者	—	—	—		死者	5	4	3
	傷者	—	—	—		傷者	25	24	44
自轉車	件数	1	1	1					
	死者	—	—	—					
	傷者	1	1	1					

昭和24~26年經濟違反檢舉表 (市警察署)

区 分		24年		25		26		計	
		檢舉	送局	檢舉	送局	檢舉	送局	檢舉	送局
食糧管理法	件数	749	734	566	549	293	275	1,608	1,558
	人員	753	739	575	558	296	278	1,624	1,575
食糧緊急措置令	件数	3	3	14	13	2	2	19	18
	人員	3	3	14	13	2	2	19	18
物價統制令	件数	493	493	158	137	2	2	653	632
	人員	495	495	158	137	2	2	655	634
臨事物資	件数	231	231	25	25	1	1	257	257
	人員	235	238	25	25	1	1	261	264
需給調整法	件数	231	231	25	25	1	1	257	257
	人員	235	238	25	25	1	1	261	264
專賣法	件数	(29)	(6)	(9)	(9)	(4)	(4)	(42)	(19)
	人員	(26)	(6)	(9)	(9)	(4)	(4)	(39)	(19)
その他諸法令	件数	34	24	46	28	19	19	99	71
	人員	35	24	46	28	19	19	100	71
計	件数	1,510	1,485	809	752	317	299	2,636	2,536
	人員	1,521	1,499	818	761	320	302	2,659	2,562

專賣法違反は專賣局に事件移譲につき総合計に記入せず。

警察取締營業者數 (昭和26年末現在)

料理店外 (市警察署)

区 分	料理店	特料理店	キレヤ	ダホニスル	ダ教習所	遊 技 場							合計		
						麻雀	どう球	射的	パチンコ	卓球	ポケットゲーム	ビンゴ		小計	
戸数	25年	74	54	3	0	5	5	1	0	1	0	0	18	25	161
	26年	242	60	4	4	0	9	2	0	134	0	0	0	145	455

質屋古物商 (市警察署)

区分	質屋	古 物 商												合計	
		衣類道具	道具	古書	時計	銅鉄	自轉車	靴	写真機	蓄音機	楽器	ミシン	電氣機械		自動車部品
戸数	118	182	0	18	56	123	111	28	13	0	0	0	5	536	654

昭和20~26年遺失物拾得物表 (市警察署)

区 分	件 数	貨 幣	物 品		総 金 額	
			物件点数	物件價格		
20年	遺失	2,636	10,965.00	259	8,025.00	18,990.00
	拾得	392	16,871.97	610	1,124.25	17,996.22
21	遺失	2,556	17,210.00	160	4,563.32	21,773.32
	拾得	392	38,558.93	694	3,695.84	42,254.77
22	遺失	1,758	115,638.00	195	12,345.00	127,983.00
	拾得	415	52,726.92	1,227	32,982.19	85,709.11
23	遺失	2,097	128,256.00	181	112,635.35	240,891.35
	拾得	408	217,929.04	719	50,888.78	268,817.82
24	遺失	1,847	247,179.00	2,175	159,750.00	406,929.00
	拾得	473	269,289.64	1,513	125,004.10	394,293.74
25	遺失	1,974	489,375.00	2,305	213,549.00	702,924.00
	拾得	454	410,978.41	1,206	128,639.38	539,617.79
26	遺失	753	713,627.35	1,431	256,369.00	969,996.35
	拾得	352	692,403.36	422	303,598.25	996,001.61

第十編 消 防

1 消 防

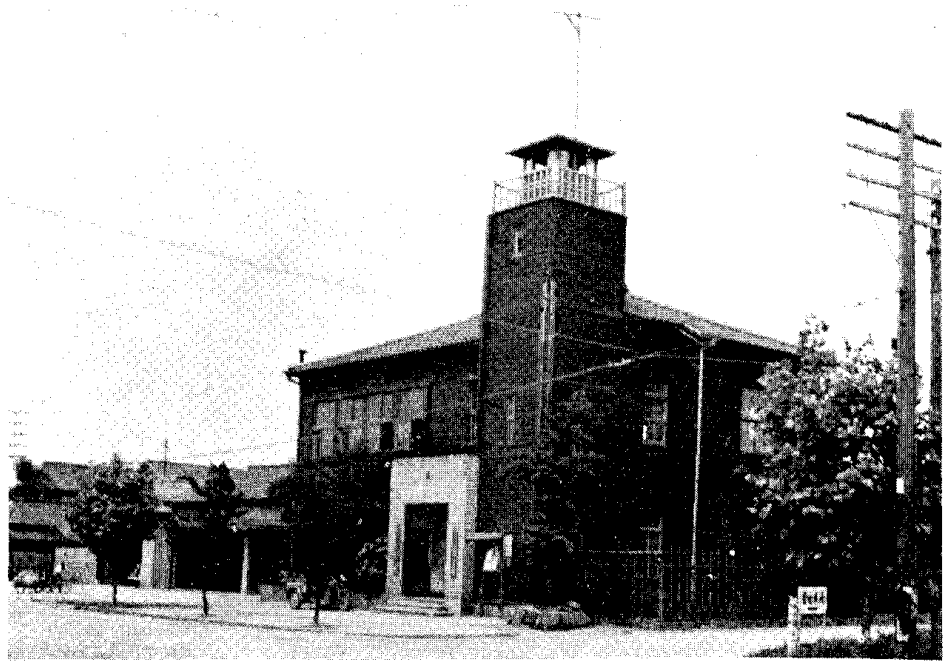

大 牟 田 消 防 署



出 初 式 放 水 演 習

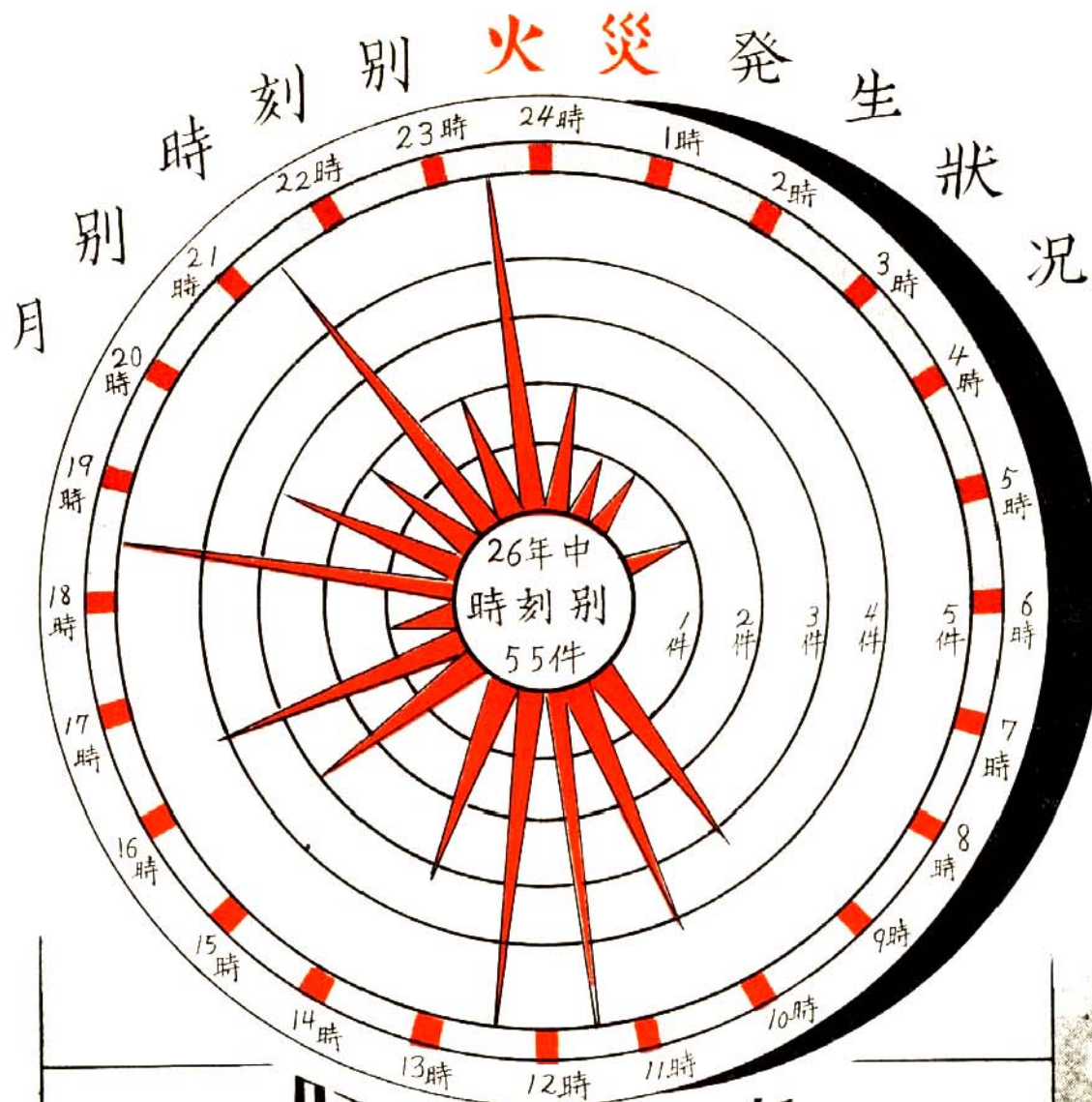

昭 和 二 十 六 年

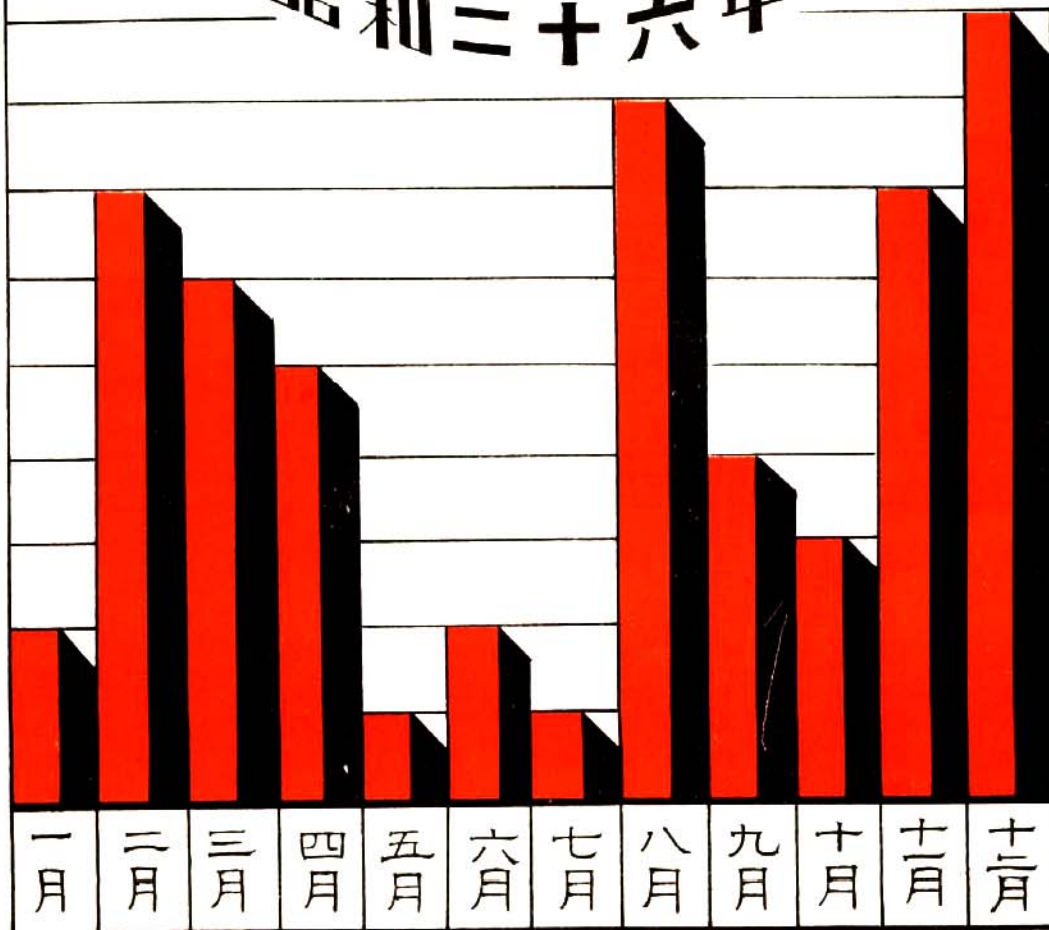

0
1
2
3
4
5
6
7
8
9
10
件

第十編 消 防

1 消 防

消 防 署 機 構 表

(26年末)

(市消防署)

区 分	消 防 吏 員					其 の 他 の 吏 員			計
	消防長	司 令	司令補	士 長	消防士	書 記	雇 員	傭 人	
消 防 本 部	1	1	5	6	8	1	2	2	26
消 防 本 署	—	—	2	6	40	—	—	—	48
川 出 張 所	—	—	—	2	20	—	—	—	22
通 派 出 所	—	—	—	2	8	—	—	—	10
銀 水 派 出 所	—	—	—	—	2	—	—	—	2
計	1	1	7	16	78	1	2	2	108

消 防 團

(26年末)

(市消防署)

区 分	消 防 團 員						計		
	團 長	副團長	本部長	分團長	副分團長	部 長		班 長	團 員
團 本 部	1	2	2	—	—	—	—	—	5
分 團	—	—	—	19	19	51	102	1314	1505
計	1	2	2	19	19	51	102	1314	1510

消 防 設 備

(26年末)

(市消防署)

区 分	自動車ポンプ		三輪車 ポンプ	手動瓦斯 ポンプ	小型動力 ポンプ	腕 用 ポンプ	水 管 運搬車	司令車	火見嚮	警 鐘
	タンク車	普通車								
消 防 本 部	2	4	—	—	2	—	1	1	—	—
出 派 出 所	1	2	—	—	1	—	—	—	—	—
消 防 團	—	10	1	4	8	26	—	—	64	63
計	—	19	1	4	11	26	1	1	64	63

消 防 水 利

(26年末)

(市消防署)

区 分	消 火 栓		貯 水 槽		海 水	井 水	プ ー ル	マ ン ホ ー ル	池 水	河 川
	公 設	私 設	公 設	私 設						
個 数	689	166	27	100	15	2	2	1	22	29

特 殊 消 防 對 象 物

(26年末)

(市消防署)

区 分	公 衆 の 集 合 す る 場 所												多 数 の 者 の 勤 務 す る 場 所									
	興 行 場	キヤパ ホール	ダンス ホール	マ ー ケ ッ ト	百 貨 店	共 同 住 宅	集 團 住 宅	病 院	医 院	学 校	社 教	官 公	会 社	工 場	鉦 山	危 險 物 製 造 所	危 險 物 貯 藏 所	危 險 物 取 扱 場	小 量 取 扱 場			
個 所	16	12	17	1	16	70	10	121	7	10	21	26	8	5	16	62	10	4	12	104	21	5

昭 和 22~26 年 火 災 發 生 損 害 調

(市消防署)

区 分	總 額		建 物 火 災		山 林 原 野 火 災		船 舶 車 輛 及 び 其 他 の 火 災	
	件 数	損 害 額	件 数	損 害 額	件 数	損 害 額	件 数	損 害 額
昭 和 22 年	47	3,238,247円	34	3,138,997円	9	51,250円	4	48,000円
昭 和 23 年	37	12,619,240	28	12,425,440	7	191,600	2	2,200
昭 和 24 年	41	16,602,766	33	16,244,866	4	30,700	4	327,200
昭 和 25 年	45	9,706,752	42	9,661,352	2	45,000	1	400
昭 和 26 年	55	9,723,200	48	9,700,300	4	15,500	3	7,400
計	225	51,890,205	185	51,170,955	26	334,050	14	385,200

昭和22~26年月別火災發生件數

(市消防署)

区分	一月	二月	三月	四月	五月	六月	七月	八月	九月	十月	十一月	十二月	合計	平均
昭和22年	6	5	5	5	3	4	0	0	1	4	6	8	47	3.9
昭和23年	3	0	4	4	2	5	3	5	0	3	7	1	37	3.0
昭和24年	5	4	5	7	2	2	2	4	1	3	2	4	41	3.4
昭和25年	7	2	3	5	6	4	3	2	4	4	1	4	45	3.7
昭和26年	2	7	6	5	1	2	1	8	4	3	7	9	55	4.5
計	23	18	23	26	14	17	9	19	10	17	23	26	225	18.7
平均	4.6	3.6	4.6	5.2	2.8	3.4	1.8	3.8	2.0	3.4	4.6	5.2	4.5	3.7

昭和22~26年中時刻別火災發生件數

(市消防署)

区分	〇時	一時	二時	三時	四時	五時	六時	七時	八時	九時	十時	十一時	十二時	十三時	十四時	十五時	十六時	十七時	十八時	十九時	二十時	二十一時	二十二時	二十三時	計
	〇時	一時	二時	三時	四時	五時	六時	七時	八時	九時	十時	十一時	十二時	十三時	十四時	十五時	十六時	十七時	十八時	十九時	二十時	二十一時	二十二時	二十三時	
22年	1	2	—	2	—	2	2	2	1	1	2	4	4	1	3	1	5	1	3	3	2	2	2	1	47
23年	2	2	1	—	3	—	—	—	3	3	1	2	2	3	2	2	1	1	—	2	2	3	2	—	37
24年	1	1	2	1	3	—	2	—	2	2	5	2	4	2	2	2	1	1	2	1	1	2	1	1	41
25年	0	3	3	0	2	0	1	0	2	1	2	2	1	3	5	5	2	2	4	2	1	3	1	0	45
26年	2	1	1	0	1	0	0	0	0	3	4	5	5	3	0	3	4	1	5	3	2	5	2	5	55

昭和22~26年火災覺知別

(市消防署)

区分	望	楼	火災専用電話	加入電話	警察電話	駢込通報	火鎖通	後報	炭鉞電話	計
22		13		1	21	—		10	1	47
23		6		5	23		1	—	—	37
24		9		9	17	—		2	4	41
25		10		9	7		2	2	15	45
26		8		10	18		3	1	2	55

五ヶ年間火災統計表

区分		昭和22年	23	24	25	26	合計	平均	
件数	計	47	37	41	45	55	225	45	
	原因別	失火	44	32	38	40	53	207	41.4
		放火	0	0	0	2	2	4	0.8
		不明の他	2	5	2	3	0	12	2.4
		その他	1	0	1	0	0	2	0.4
家屋	上掲中	延焼	10	7	7	9	5	38	7.6
		延焼	32	25	30	23	41	151	30.0
		小	5	5	4	13	9	36	7.2
	住家	全半	棟 16	棟 13	棟 14	棟 9	棟 7	棟 59	棟 11.8
	非住家	全半	棟 7	棟 14	棟 10	棟 20	棟 21	棟 72	棟 14.4
屋外火災	燒失坪数	667坪	589	1,038	562	520	3,376	675.2	
	世帯	全半	12	108	17	13	8	158	31.6
		全半	3	5	12	12	12	44	8.8
	山林野	件数	9	7	4	2	4	26	5.2
	船舶車輛その他	燒失面積	98町歩	50	8.3	3	3.7	163	32.6
	車輛	1	1	2	0	1	5	1	
	其他	3	1	2	1	2	9	1.8	

区 分	昭和22年	2 3	2 4	2 5	2 6	合 計	平 均
入	死	3	0	0	3	0	6
	傷	7	2	1	13	11	34
損 害 額	3,238,247円	12,619,240	16,602,766	9,706,752	9,723,200	51,890,205	10,378,041

昭和22~26年原因別火災調

区 分	失 火																	落 雷	不 明 火	放 火	計													
	使用火の不始末							煙 突		電 氣		油 乾 製		育 機 自 薬 火		フ 瓦 煙 弄 所																		
	焚 取	こ	火	火	か	燈	マ	ス	コ	飛	過	破	漏	電	電	類	油					乾	製	育	機	自	薬	火	フ	瓦	煙	弄	所	
22年	6	3	0	1	0	2	3	0	0	1	2	2	1	7	1	0	2	0	0	0	0	0	1	0	0	0	0	9	4	0	0	2	0	47
23	4	3	0	0	0	1	0	1	0	0	3	0	0	4	0	1	1	0	0	4	0	1	0	0	1	0	0	4	2	2	0	5	0	37
24	5	5	0	0	0	0	0	1	2	5	2	0	3	0	0	1	0	0	0	0	0	1	3	0	0	2	5	3	0	1	2	0	41	
25	2	5	0	0	0	2	0	1	0	4	8	1	0	2	1	0	4	1	0	0	0	0	0	0	0	0	3	5	1	0	0	3	2	45
26	5	7	1	0	1	0	0	0	2	7	3	1	4	1	1	5	0	2	0	1	0	1	2	1	1	1	5	1	0	0	0	2	55	
計	22	23	1	1	1	5	3	2	1	9	25	8	2	20	3	2	13	1	2	4	1	1	3	5	2	1	6	28	11	2	1	12	4	225

第十一編 教育及び文化

- 1 教 育
- 2 圖 書 館
- 3 宗 教
- 4 社 会 事 業



モデルスクール (延命中学校)

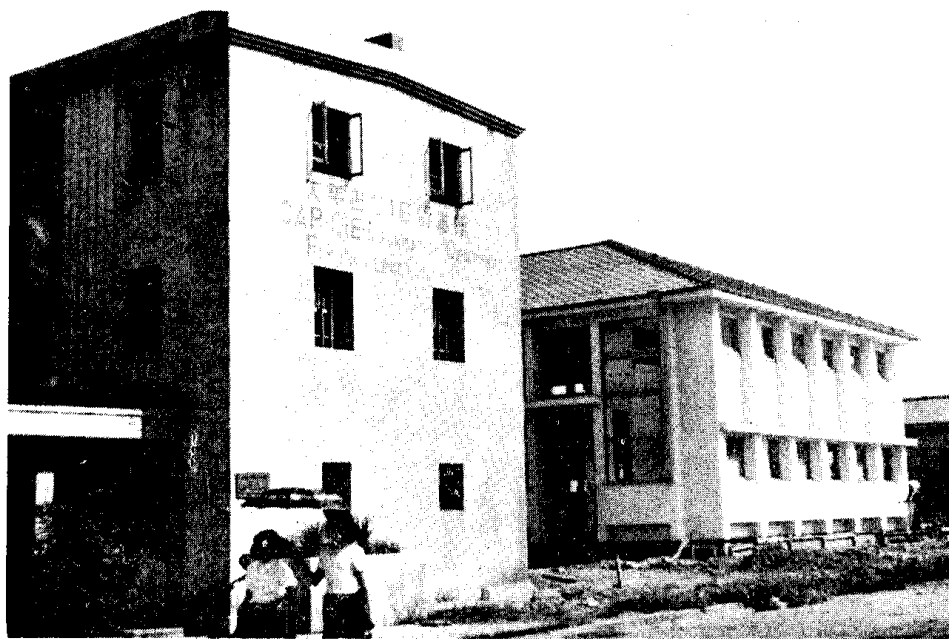

圖書館

S. 25 年度計測検査平均比較表

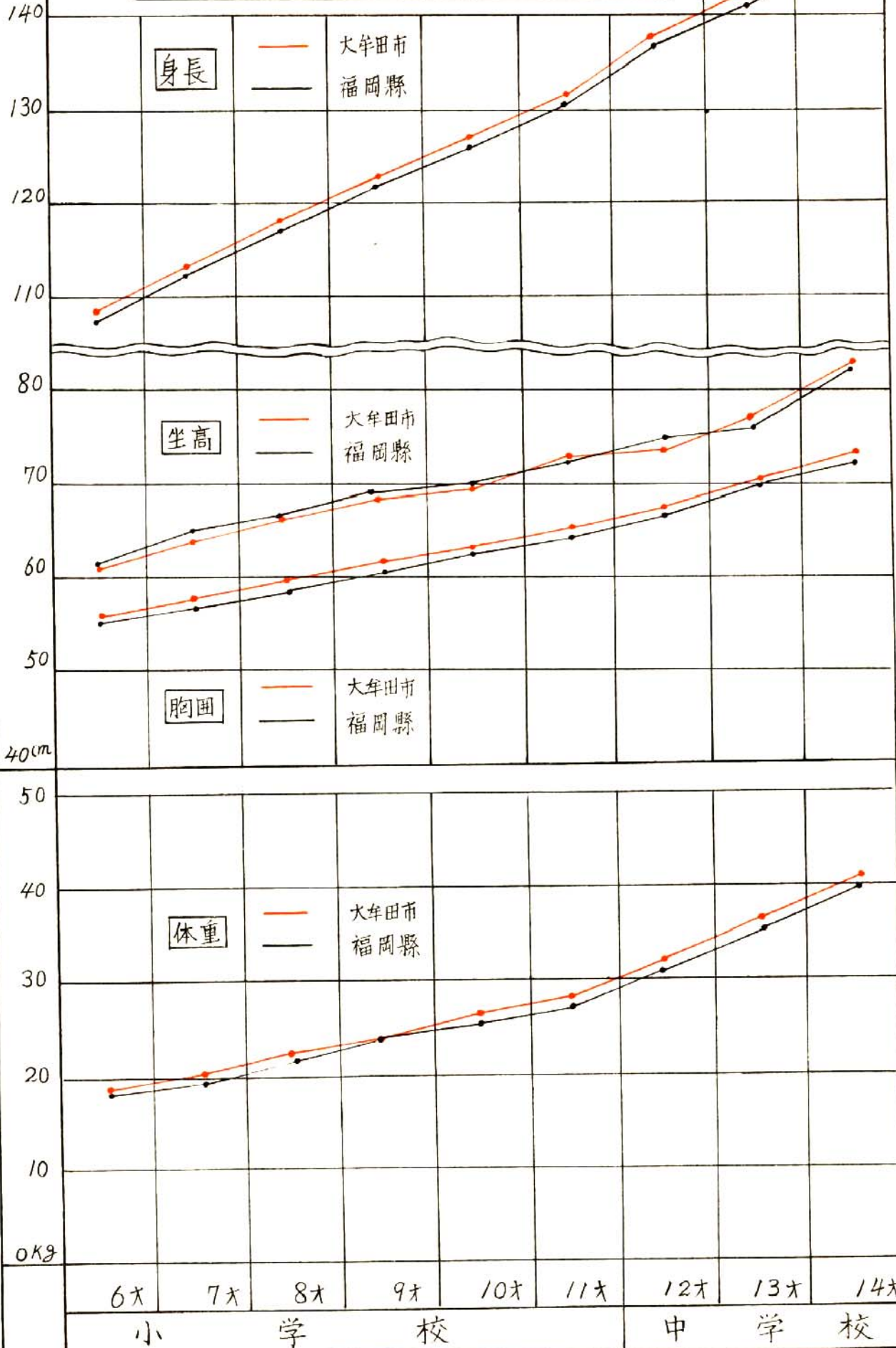

第十一編 教育及び文化

1 教 育

昭和22～26年學校調

区 分	年 度	学 校 数	学 級 数	教 官 数	兒 童、生 徒、学 生 数		
					男	女	計
小 学 校	昭和 22	19	427	484	11,137	10,996	22,183
	23	20	449	535	11,953	11,871	23,824
	24	21	494	613	12,246	12,041	24,287
	25	21	509	604	12,479	12,253	24,732
	26	21	512	608	13,249	12,761	26,010
中 学 校	昭和 22	6	111	112	3,140	2,768	5,908
	23	9	163	174	4,268	3,758	8,026
	24	9	211	326	5,360	4,916	10,276
	25	9	217	330	5,619	5,379	10,998
	26	10	221	347	5,502	5,446	10,948
高 等 学 校	昭和 22	8	100	185	3,364	2,070	5,434
	23	8	84	187	2,832	1,738	4,570
	24	7	102	246	2,843	1,061	3,904
	25						
	26						

小 學 校 (26.4末)

区 分	所 在 地	設立年月日	敷地坪数	教 官 数	学 級 数	兒 童 数		
						男	女	計
平 原 小 学 校	大牟田市平原町321	昭23- 9-30	2,336	30	25	707	632	1,339
白 川	大字上白川	昭22- 5- 4	6,764	35	30	779	772	1,551
明 治	明治町2丁目29	明39- 6- 5	3,941	34	28	746	728	1,474
上 官	宮坂町1	大 2- 7- 1	3,600	24	19	473	497	970
笹 林	笹林町26	明33- 6-29	818	19	15	359	333	692
不知火	不知火町2丁目41	大11- 3-31	3,918	22	18	466	413	879
中 友	中友町26	昭24- 4- 1	4,702	27	23	629	598	1,227
大 正	大正町5丁目17	昭21- 3-31	6,254	34	29	765	752	1,517
諏 訪	諏訪町1丁目	昭20- 4- 1	6,500	26	21	532	482	1,014
川 尻	天領町1丁目145	大 9- 4	2,611	23	19	460	472	932
三 川	加納上屋敷町	昭 9-	3,871	30	26	672	653	1,325
三 里	三里町1丁目715	明45- 3-31	1,165	37	32	811	814	1,625
駛馬南	西米生160	明45- 4- 1	5,217	35	30	762	712	1,474
駛馬北	川尻117	明25- 4	2,125	38	33	873	790	1,663
笹 原	西米生1,110	昭20- 4- 1	3,500	40	35	919	944	1,863
玉 川	大字樺野	明25-10- 8	4,516	19	15	332	355	687
銀 水	大字田隈233	明 9- 8- 1	3,662	32	27	761	690	1,451
手 鎌	大字唐船字下地394	明12- 6-12	4,088	27	23	611	575	1,186
倉 永	大字倉永1,335	明12- 5- 7	2,834	16	13	314	319	633
三 池	大字新町280	明33- 5	3,737	43	37	989	948	1,937
上 内	大字上内1,575	大 2- 8	1,611	19	14	289	282	571
計	2 1					13,249	12,761	26,010

中 學 校 (26.4末)

区 分	所 在 地	設立年月日	敷地坪数	教 官 数	学 級 数	生 徒 数		
						男	女	計
白 光 中 学 校	大牟田市榛黒町30	昭22- 4- 1	8,226	39	25	607	619	1,226
松 原	大正町五丁目27	〃	6,034	41	27	692	665	1,357
右 京	右京町1	〃	3,750	27	17	411	364	775
船 津	船津町185	〃	8,289	40	25	628	608	1,236
米 生	大字東米生2,963	〃	8,036	40	26	633	710	1,343

区 分	所 在 地	設立年月日	敷地坪数	教官数	学級数	生 徒 数		
						男	女	計
勝立中学校	大牟田市大字西米生1,780	昭22- 4- 1	7,766	33	21	525	483	1,008
歴木	大字歴木1,150	〃	7,157	44	28	702	729	1,431
橘	大字橘677	〃	5,230	31	18	467	427	894
甘木	大字甘木876	〃	8,141	27	17	425	430	855
延命	昭和町214	〃	6,958	27	17	412	411	823
計	10					5,502	5,446	10,948

高 等 學 校

区 分	所 在 地	公私別	設立年月日	敷地坪数	教 官 数	学 級 数	学 生 数
三池高等学校	大牟田市大字草木1,020	公	大 6- 2-14	11,097	全定 46 13	全定 25 8	全定 1,256 345
大牟田南高等学校	大字川尻19	〃	昭 2- 3- 9	7,418	全定 49 15	全定 25 10	全定 1,309 470
大牟田北高等学校	大字甘木109	〃	大 1-11-28	2,400	全 32	全 15	全 736
三池北高等学校	大字吉野1,407	〃	明40- 6-24	8,144	全定 24 7	全定 8 5	全定 309 103
不知火女子高等学校	上官町1丁目	私	大 3- 5- 1	3,200	全 18	全 7	全 220
大牟田工業高等学校	大字草木	〃	大 9-10- 1	10,690	全 24	全 9	全 257
三池南高等学校	上官町4丁目77	公	明11- 4- 1	14,048	全定 36 19	全定 12 12	全定 585 528
計	7				全定 229 54	全定 101 35	全定 4,672 1,446

昭和20~26年學令兒童調

区 分	20年	21	22	23	24	25	26
就 学	1,715	1,716	2,201	2,338	2,146	2,131	2,387
男	1,725	1,653	2,084	2,284	2,050	2,049	2,201
女	3,440	3,369	4,285	4,622	4,196	4,180	4,588
未 就 学	33	23	23	23	29	17	21
男	44	38	21	15	21	14	25
女	77	61	44	38	50	31	46

昭和25年度計測検査平均表

区 分	6才	7才	8才	9才	10才	11才	12才	13才	14才	
身 長 (cm)	男 {	108.7 (108.0)	113.8 (113.2)	118.5 (117.9)	123.3 (122.3)	127.0 (126.4)	131.7 (130.4)	137.0 (135.3)	141.7 (140.1)	147.3 (146.1)
	女 {	105.4 (107.3)	113.0 (112.3)	117.9 (117.1)	122.5 (121.6)	127.2 (126.0)	131.8 (130.9)	138.8 (136.9)	143.7 (141.8)	147.7 (146.1)
体 重 (kg)	男 {	18.4 (18.3)	20.3 (20.3)	22.6 (22.2)	24.3 (24.1)	26.6 (26.0)	28.3 (28.2)	31.9 (31.1)	36.2 (34.4)	40.2 (38.3)
	女 {	17.9 (17.8)	19.7 (19.7)	21.8 (21.6)	23.7 (23.7)	26.2 (25.6)	28.5 (28.3)	32.5 (32.4)	37.6 (36.3)	41.2 (40.5)
胸 囲 (cm)	男 {	56.3 (56.1)	58.3 (57.9)	60.1 (59.7)	61.7 (61.4)	63.7 (63.1)	65.3 (64.7)	66.5 (66.8)	69.4 (69.1)	72.8 (72.2)
	女 {	55.0 (54.7)	56.6 (56.3)	58.2 (58.0)	59.8 (59.6)	61.9 (61.4)	64.2 (63.7)	66.8 (66.6)	70.5 (71.5)	73.1 (73.1)
坐 高 (cm)	男 {	61.3 (61.7)	63.9 (64.3)	66.5 (66.5)	68.4 (68.5)	70.3 (70.2)	72.3 (72.0)	73.0 (73.8)	76.6 (76.1)	79.9 (78.9)
	女 {	61.2 (61.34)	63.6 (64.0)	65.8 (66.2)	68.0 (68.1)	70.1 (70.1)	72.4 (72.5)	73.8 (75.2)	77.5 (77.7)	79.7 (80.3)

()の中は縣平均

2 圖 書 館

名 称	所 在 地	藏 書 数	館 員	設 立 年 月 日
大牟田市立図書館	大牟田市有明町52	12,000	9	昭24-9-1

昭和26年男女別閲覧者數

区 分	1	2	3	4	5	6	7	8	9	10	11	12	
男	館内	913	1,077	964	1,477	1,514	1,335	1,860	1,777	1,399	1,012	1,022	1,005
	館外	—	—	—	—	—	—	1,469	1,479	1,050	1,521	1,441	1,140
女	館内	308	251	285	271	516	379	345	486	215	195	162	133
	館外	—	—	—	—	—	—	233	299	208	213	207	131
計	館内	1,221	1,334	1,249	1,748	2,030	1,714	2,205	2,263	1,614	1,207	1,184	1,138
	館外	—	—	—	—	—	—	1,702	1,778	1,258	1,734	1,648	1,271

昭和26年度職業別閲覧者數

区 分	總 数	学 生	公 務 自 由 業	農 業	水 産 業	鉱 業	工 業	商 業	交 通 業	そ の 他 有 業	無 職
總 数	30,937	20,798	2,222	107	3	2,434	98	392	—	1,351	3,532
比 率 %	100	67.3	7.2	0.3	0.09	7.8	0.31	1.3	0	4.4	11.3

昭和26年度分類別圖書閲覧冊數

区 分	總 数	總 記	精 神 科 学	歷 史 科 学	社 会 科 学	自 然 科 学	工 藝 学	産 業	美 術	語 学	文 学	兒 童
閱 覽 冊 数	43,329	5,208	1,551	2,103	4,310	2,600	1,630	506	1,480	846	19,314	3,781
比 率 %	100	12.0	3.6	4.9	9.9	6.0	3.8	1.2	3.4	1.9	44.6	8.7

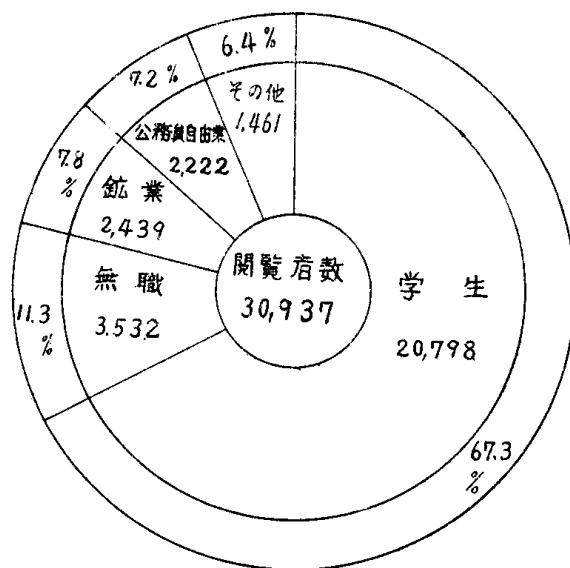
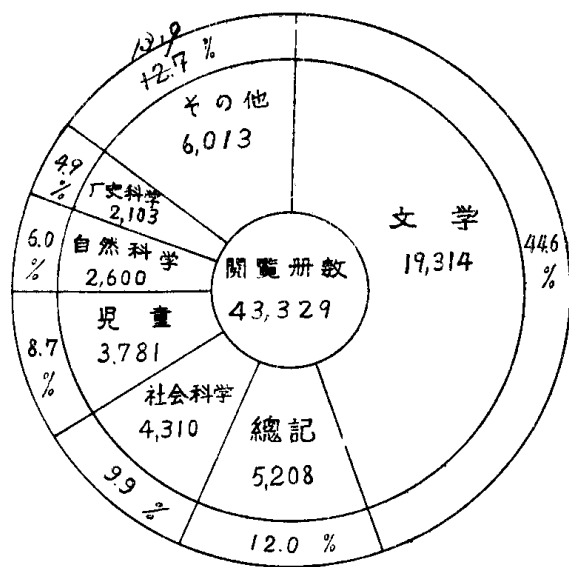

3 宗 教

神 社

(市教育課)

(元)区 分	縣 社	村 社	郷 社	無 格 社	境 外 無 格 社	境 内 神 社	計
神 社 数	1	43	2	81	1	33	161
信 徒 数	7,864	10,403	1,467	11,687	22	65	31,508

寺 院

(市教育課)

区 分	眞宗 本邊派	眞宗 大谷派	眞宗 本願寺派	黄ばく派	曹洞宗	眞言宗	日蓮宗	浄土宗	天台宗	計
寺院数	(1) 5	(5) 20	(2) 7	7	5	(2) 4	(2) 1	3	1	(12) 53
槽家数	(300) 735	(710) 3,138	(280) 1,306	205	317	(130) 120	(241) 120	300	11	(1,661) 31,508
信徒数	—	200	85	30	—	—	100	30	—	(380) 445

()の数字は教会説教場等

教 會

区 分	金光教	天理教	神理教	大成教	御岳教	扶桑教	P. C. I	キリスト教
教会数	3	16	3	3	3	1	1	6

4 社 會 事 業

社 會 事 業 施 設

(26-12-31)

区 分	所 在 地	施 設 内 容	設 立 年 月 日	現 在 收 容 人 員	組 織
母子寮 延命寮 保育所	小浜町44	扶養者のない母子	昭和15. 4. 1	84	市 立
	全 上	孤独の老者	〃 15. 4. 1	30	〃
	鳥塚町	2才以上就学迄の子	〃 23. 7. 1	81	〃

授 産 状 況

(26-12-31)

区 分	所 在 地	職 員 数	作 業 人 員			備 考
			男	女	計	
大牟田市共同作業所 和洋裁部	有明町48	4	0	28	28	ミシン合数24台
竹工部	小浜町44	(1)	8	0	8	

生活保護法による取扱調

(27-3-31)

区 分	生 活 保 護			行 路 病 人				備 考
	受給戸数	受給人員	金 額	救護者	病 人	変 死	退去旅費 給與者	
昭和 22年	11,287	36,660	5,276,224	24	13	11	53	
23	8,100	13,940	3,452,937	28	19	9	87	
24	4,293	11,847	8,428,824	1	3	8	201	
25	1,585	4,153	12,019,016	—	—	—	—	
26	2,619	6,616	29,003,791	—	—	—	—	

区 分	生 活 扶 助			教 育 扶 助			住 宅 扶 助			医 療 扶 助		
	世帯数	人 員	金 額	世帯数	人 員	金 額	世帯数	人 員	金 額	世帯数	人 員	金 額
昭 和 24年	621	1,925	5,311,552.92	—	—	—	—	—	—	362	438	2,889,436
25	776	2,469	8,360,314	323	637	415,751	221	764	18,371	109	127	2,830,109
26	1,042	3,514	16,693,446	565	1,101	2,400,833	336	1,269	340,171	474	530	9,049,799

区 分	生 業 扶 助			出 産 扶 助			葬 祭 扶 助		
	世帯数	人 員	金 額	世帯数	人 員	金 額	世帯数	人 員	金 額
昭 和 24年	45	48	84,000	16	16	12,021	77	77	92,839
25	14	14	37,000	19	19	26,586	76	76	121,585
26	8	8	23,800	66	66	89,322	93	93	164,365

生活保護法に依る救護状況

(昭和26年)

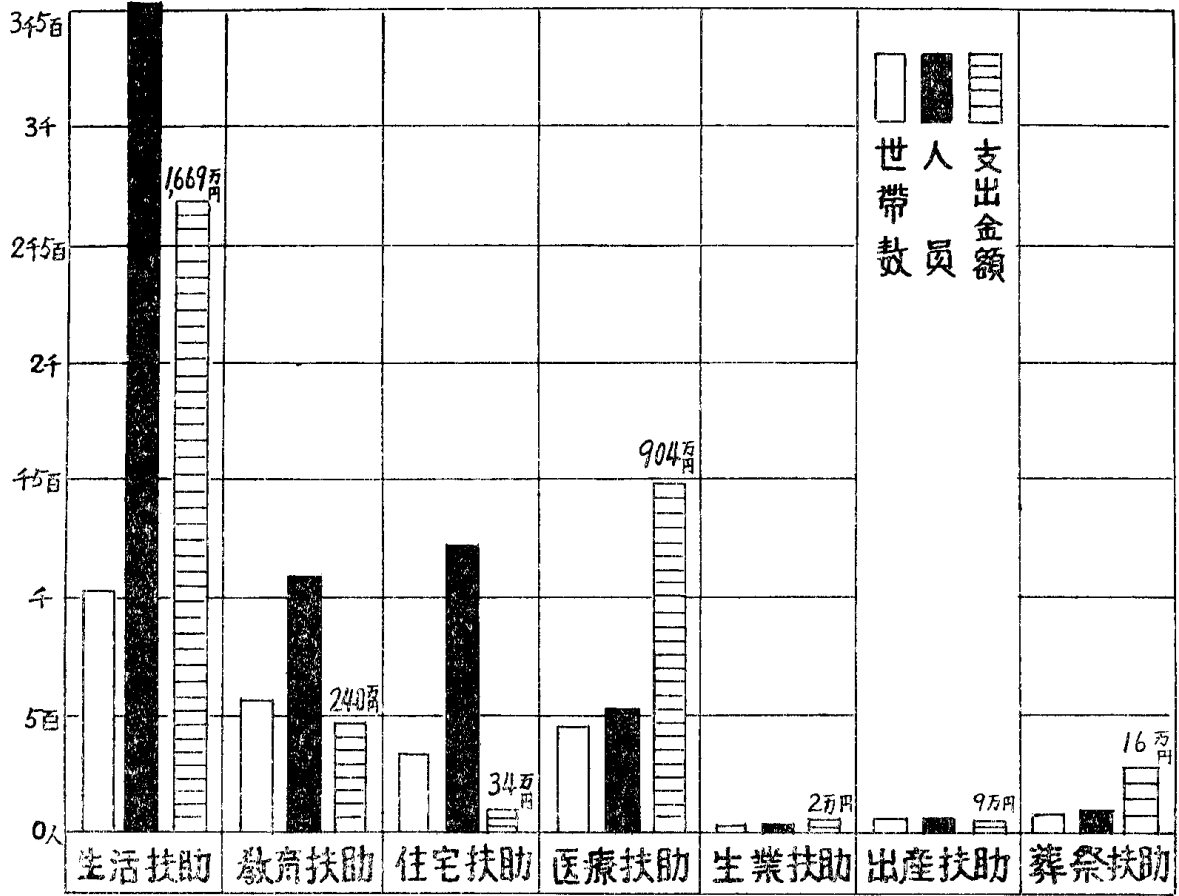

戦災者復員者等調

(市社会課)

区分	20年	21	22	23	24	25	26	計
復員者数	5,695	1,900	987	359	165	24	3	9,133
引揚者数	—	12,303	4,265	1,411	26	4	0	18,009
計	5,695	14,203	5,252	1,770	191	28	3	27,142
戦死者	—	—	—	4,149	73	98	199	4,519
傷病者	—	—	—	373	1	—	—	374
未復員者	—	—	—	357	313	316	319	319

第十二編 保健衛生

1 醫 療



大牟田市立病院

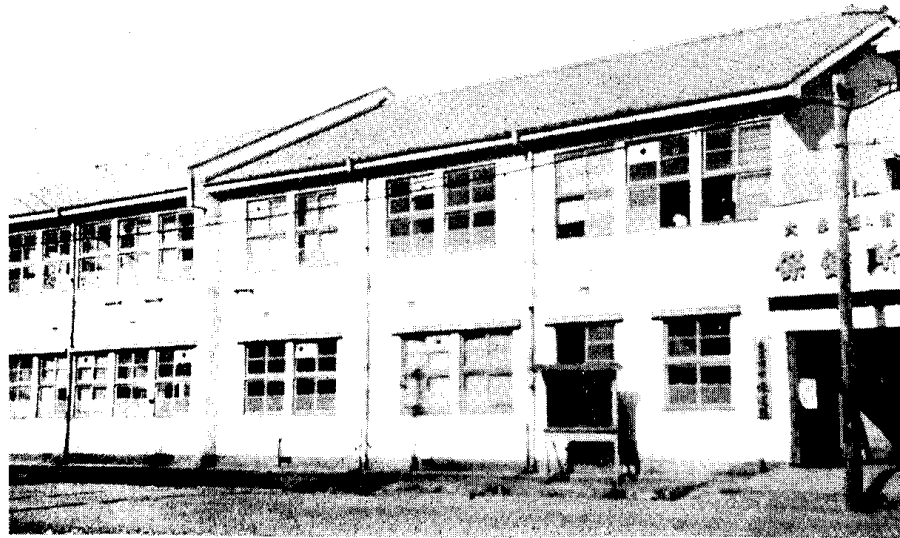

保 健 所

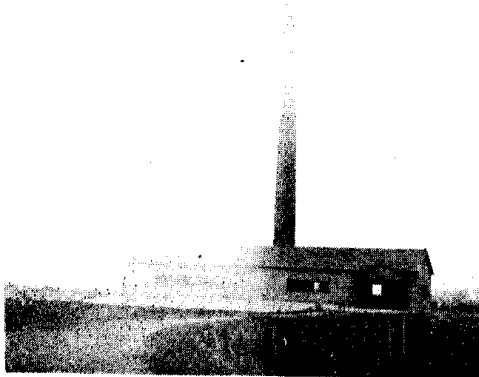

塵埃焼却場

結核患者月別発生死亡調

(昭和26年)

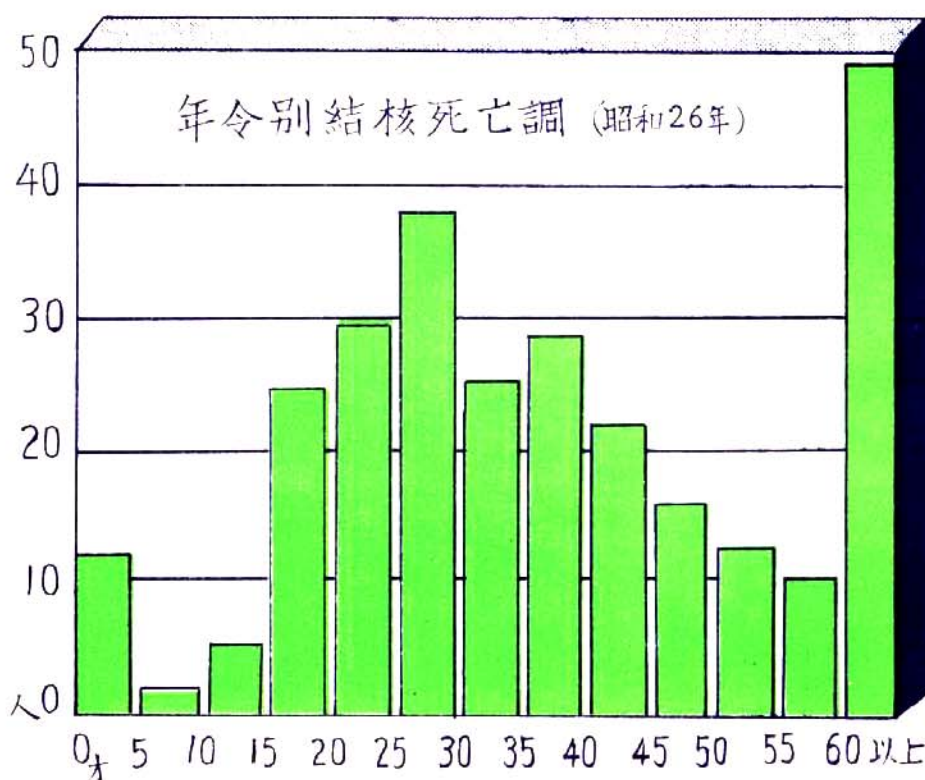
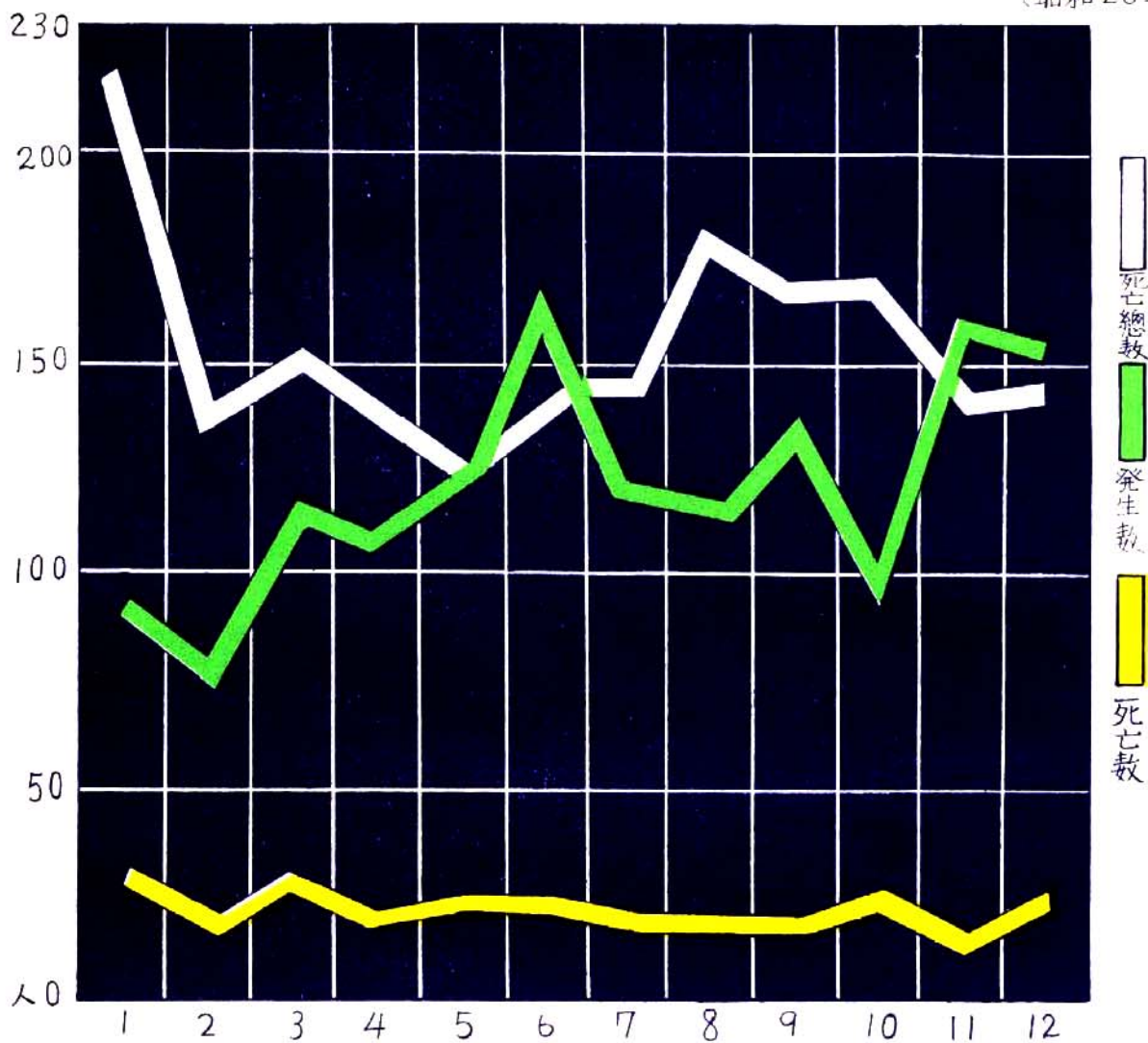

第十二篇 保健衛生

1 醫 療

醫師分布状況

(26. 12. 31)

(保健所)

区 分	医 師					計	齒 科 医 師							
	衛生指導	診療所開設者	病院勤務	診療その他	その他		一人当世帯	一人当人口	診療所開設者	病院勤務	診療その他	計	一人当世帯	一人当人口
白川	—	8	12	—	—	20	129	529	7	2	—	9	287	1,317
平原	—	4	—	—	—	4	545	2,578	4	—	—	4	545	2,548
笹林	—	14	22	—	—	36	34	161	7	3	—	10	125	579
明治	—	5	3	—	—	8	297	1,444	5	—	—	5	478	2,270
中大	—	12	3	—	—	15	156	675	5	—	—	5	468	2,025
大上	—	4	3	—	—	7	347	1,556	5	—	—	5	486	2,192
不知	—	4	3	—	—	7	248	1,008	5	—	—	5	347	1,522
不火	4	5	9	3	—	21	71	297	7	—	2	9	165	694
三川	—	5	7	—	—	12	195	872	3	—	—	3	781	3,490
川尻	—	4	22	—	—	26	59	262	1	—	—	1	1,536	6,821
三里	—	8	1	—	—	9	309	1,306	5	—	—	5	557	2,352
諏訪	—	—	—	—	—	—	—	—	—	—	—	—	—	—
倉手	—	4	7	—	—	11	86	455	—	—	—	—	—	—
上鎌	—	3	1	—	—	4	421	2,112	—	—	—	—	—	—
銀内	—	2	—	—	—	2	355	1,990	—	—	—	—	—	—
三水	—	4	4	—	—	8	273	1,394	3	—	—	3	730	3,718
三池	—	5	4	—	—	9	307	1,521	2	1	—	3	921	4,564
馬北	—	6	—	—	—	6	467	2,038	3	—	—	3	901	4,076
馬南	—	4	5	—	—	9	235	1,146	1	—	—	1	2,115	10,321
笹原	—	—	7	—	—	7	371	1,814	2	1	—	3	866	4,234
玉川	—	2	—	—	—	2	473	2,417	1	—	—	1	947	4,834
合 計	4	103	113	3	—	223	185	872	66	7	2	75	552	2,594

病 院 調

(26, 12, 31)

(市統計係)

病 院 名	所 在 地	院 長 名	設 立 年 月 日	官 公 私 別	専 門 科 名	收 容 能 力	医 師	看 護 婦 人	そ の 他	計
大牟田市立病院	宝坂町二丁目86	緒方盛雄	昭12. 6—	公	内. 外. 耳鼻. 咽喉. 産婦人科 レントゲン	84	10	56	—	150
若宮病院	若宮町105	井上生二	昭 7. 5—	公	法定傳染病	120	2	3	1	126
済生会大牟田病院	大字田隈810	水武良矩	昭 8. 3, 27	公	齒科を除く全科	50	4	10	5	69
国立療養所銀水園	大字橋1044		昭19. 5. 1	官	結 核					
村尾産婦人科病院	古町25	村尾信逸	昭 2. 3. 25	私	産婦人科	23	3	5	1	32
三池鋳業所医院	天領町7	源 龍眼	明22. 3—	私	総 合	126	22	70	5	223

昭和26年市立病院患者取扱數

(26.12.31)

(市立病院)

区 分	内 科		外 科		婦 人 科		耳 鼻 科		小 兒 科		累 計		合 計
	外來患者	入院患者	外來患者	入院患者	外來患者	入院患者	外來患者	入院患者	外來患者	入院患者	外來數	入院數	
1月	858	175	553	182	201	31	491	27	175	34	2,278	449	2,727
2	1,049	211	795	183	586	42	586	60	277	22	3,293	518	3,811
3	1,111	226	1,060	154	457	91	757	94	323	34	3,708	599	4,307
4	1,028	191	1,181	205	469	101	780	91	321	17	3,779	605	4,384
5	1,250	135	930	238	539	84	815	75	349	27	3,883	559	4,442
6	1,205	189	1,080	263	493	41	753	81	470	0	4,001	574	4,575
7	1,893	474	1,279	540	668	106	957	134	652	0	5,454	1,254	6,708
8	1,387	452	1,283	551	502	101	1,230	180	548	11	4,950	1,295	6,245
9	1,229	363	895	458	490	96	663	142	427	46	3,704	1,105	4,809
10	1,325	392	1,033	459	533	85	789	110	488	48	4,168	1,094	5,262
11	901	374	771	360	264	65	376	20	214	1	2,526	820	3,346
12	984	252	792	432	384	72	600	84	288	72	3,048	912	3,960
計	14,225	3,434	11,652	4,025	5,586	915	8,797	1,098	1,098	312	44,792	9,784	54,576

昭和26年(1月~12月)市立病院利用状況

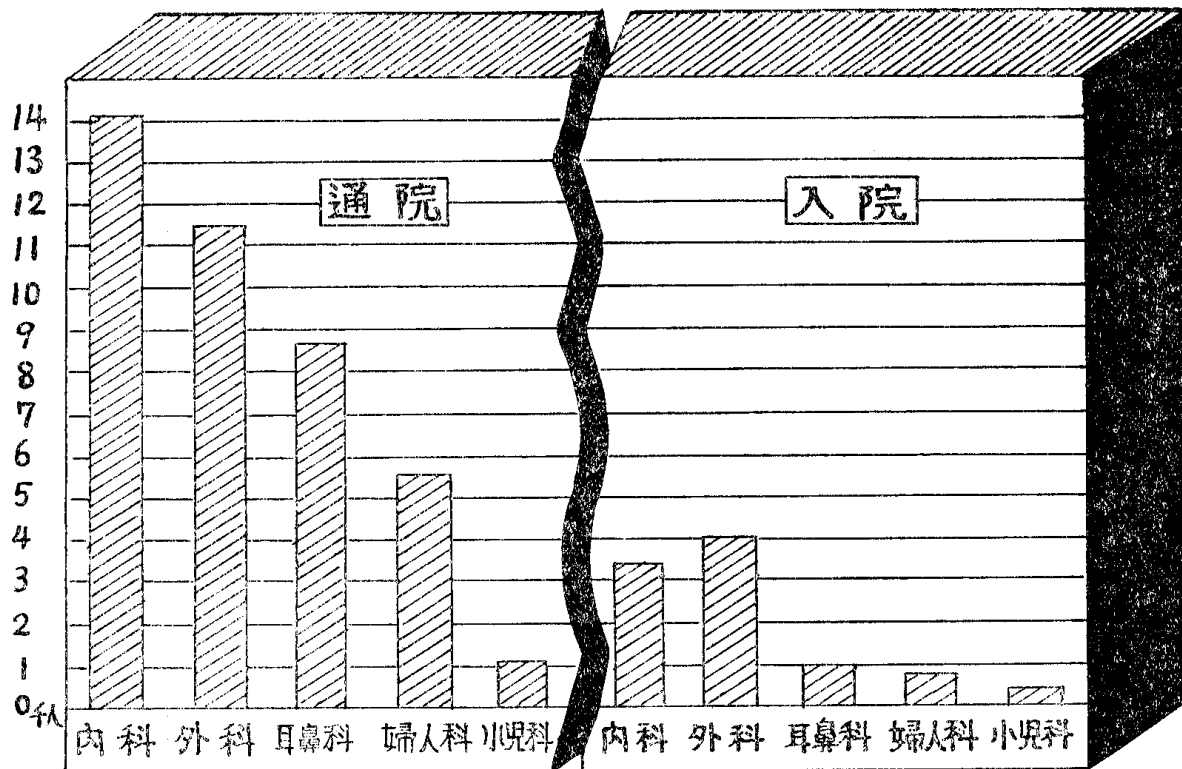

昭和26年結核患者発生・死亡数 (月別) (26.12.31)

区分	男				女				計			
	発生	死亡	死亡総数	同比率	発生	死亡	死亡総数	同比率	発生	死亡	死亡総数	同比率
1	54	12	112	11.3	45	18	110	12.2	99	30	222	
2	51	9	79	7.9	30	12	64	7.1	81	21	143	
3	67	14	82	8.2	51	15	70	7.7	118	29	152	
4	55	13	74	7.4	57	8	70	7.7	112	21	144	
5	70	13	72	7.2	56	10	57	6.4	126	23	129	
6	97	17	73	7.4	69	7	69	7.6	166	24	142	
7	65	14	85	8.6	58	8	63	7.0	123	22	148	
8	63	12	87	8.8	55	8	95	11.5	118	20	182	
9	89	12	99	9.9	50	8	69	7.6	139	20	168	
10	60	15	82	8.3	40	11	88	9.5	100	26	175	
11	93	10	75	7.6	68	5	67	7.5	161	15	142	
12	93	15	73	7.4	63	9	74	8.2	156	24	147	
計	857	156	993		642	119	896		1,499	275	1,889	

昭和26年結核患者年令別発生・死亡数 (26.12末) (全死亡数)

区分		0~4	5~9	10~14	15~19	20~24	25~29	30~34	35~39	40~44	45~49	50~54	55~59	60以上	計
		男	{発生 9	42 3	37 1	39 10	44 16	99 17	135 12	86 14	153 11	71 11	65 11	44 11	
女	{発生 4	24 0	42 0	43 4	63 14	124 14	120 20	60 14	50 14	34 11	15 4	17 1	13 3	29 16	634 119
計	{発生 13	66 3	79 3	82 5	107 24	223 30	255 37	146 26	153 28	105 22	80 15	61 12	33 11	81 49	1,471 275
比率	{発生 4.7	4.5 1.1	5.4 1.1	5.6 1.8	7.3 8.7	15.2 10.9	17.3 13.5	9.9 9.4	10.4 10.2	7.1 8.0	5.4 5.5	4.1 4.4	2.3 4.0	5.5 17.8	100 100

昭和26年主要病種別死亡數

(26.12末)

区分	全結核	下痢、 2才未 満	腸炎、 2才以 上	癌及悪 性腫瘍	頭蓋内血 管の損傷	内傷	気管支 炎	肺炎	腎炎	先天性 弱質	早産	老衰	不慮の 傷害	心臓性 疾患	胃潰瘍	其他の 全死因	總計
男	156	37	38	71	88	13	54	29	49	39	97	41	27	254	993		
女	119	26	44	76	106	17	44	29	31	78	19	50	7	250	896		
計	275	63	82	147	194	30	98	58	80	117	116	91	34	504	1,889		

昭和26年中乳児死亡者原因調

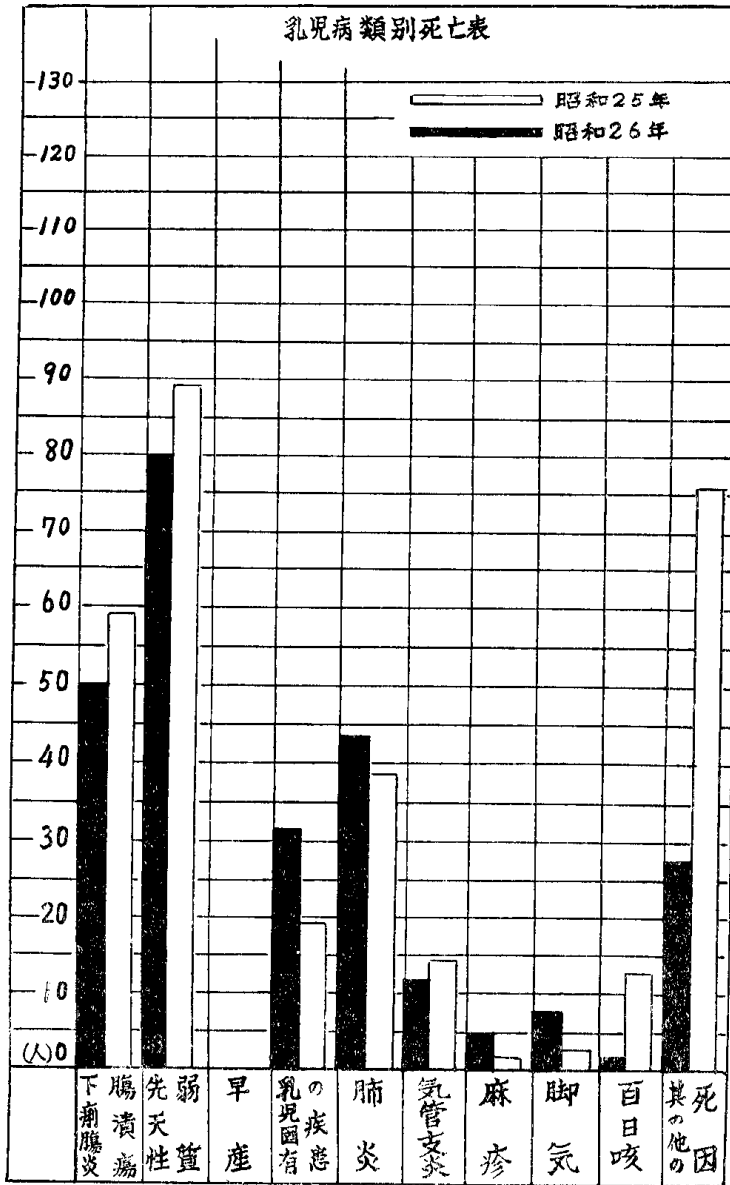

昭和26年月別法定傳染病患者発生死亡調

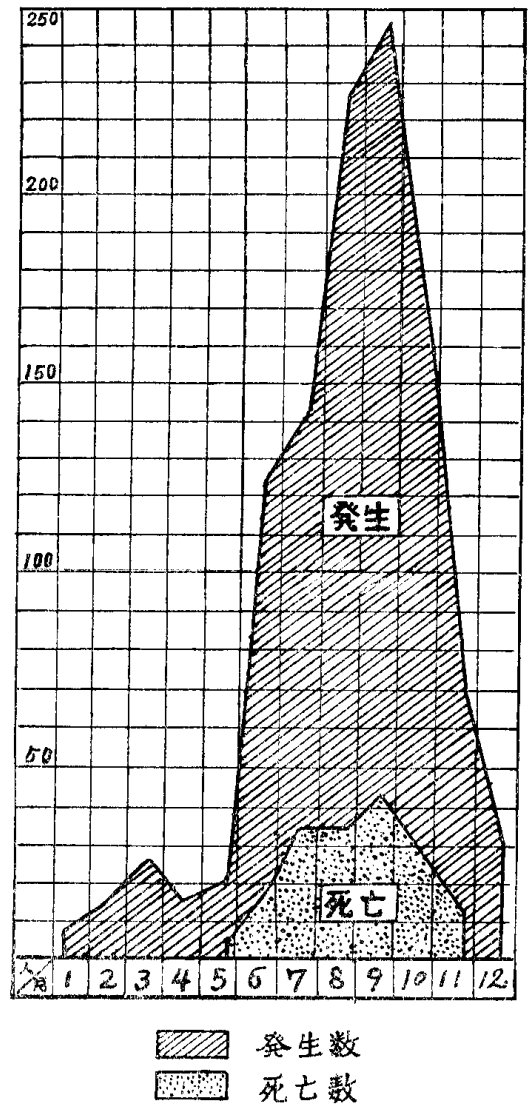

昭和26年法定傳染病月別發生並びに死亡數

(26.12.31) (保健所)

区 分	1	2	3	4	5	6	7	8	9	10	11	12	計
赤痢	2	7	3	3	10	88	97	180	198	131	55	25	799
腸チブス	—	—	—	—	1	4	1	—	—	—	—	—	6
パラチフス	—	—	—	—	—	—	1	—	—	—	—	—	1
ジフテリヤ	5	4	6	4	3	1	2	2	1	3	3	—	34
	—	—	—	—	1	—	—	—	—	—	1	—	2

区 分	1	2	3	4	5	6	7	8	9	10	11	12	計
疫 痢 {発生 死亡	—	—	2	—	4	21	40	45	43	37	11	4	207
日本脳炎 {発生 死亡	—	—	—	—	1	7	10	16	18	13	4	—	76
流 腦 {発生 死亡	—	—	—	—	—	—	—	—	6	—	—	—	6
猩 紅 熱 {発生 死亡	1	—	7	6	2	4	1	—	1	—	—	2	24
計 {発生 死亡	8	11	18	13	20	118	142	227	249	171	70	31	1,078
	—	—	—	—	3	17	35	32	42	28	12	—	169

昭和26年性病患者月別発生状況 (26,12,31)

区 分	梅 毒		淋 病		軟性下疳		第四性病		小 計		計
	男	女	男	女	男	女	男	女	男	女	
1	15	9	31	57	1	—	—	—	47	66	113
2	29	34	23	31	—	—	—	—	52	65	117
3	24	14	2	52	1	4	—	—	45	70	115
4	18	33	21	34	3	1	—	—	42	68	110
5	33	13	28	41	2	—	—	—	63	54	117
6	18	11	18	45	—	1	—	—	36	57	93
7	14	12	12	30	—	—	—	—	26	42	68
8	7	11	17	43	—	1	—	—	24	55	79
9	14	19	11	29	—	3	—	—	25	51	76
10	55	21	73	71	13	2	—	—	141	94	235
11	38	19	34	58	4	1	—	—	76	78	154
12	20	9	33	49	3	—	—	—	56	58	114
計	285	205	321	540	27	13	—	—	633	758	1,391

昭和26年職業別性病患者発生状況 (26,12末)

区 分	学生	会社員	工員	官公吏	農業	商業	鉱業	教員	女中	従業婦	無職	その他	計
梅 毒 病	—	50	74	17	1	8	69	—	—	62	155	35	471
淋 病	—	68	104	16	1	7	73	—	—	504	44	30	847
軟 性 下 疳 病	—	6	10	—	—	1	4	—	—	10	5	2	38
第 四 性 病	—	—	—	—	—	—	—	—	—	—	—	—	—
計	—	124	188	33	2	16	146	—	—	576	204	67	1,356

昭和26年性病患者年令別発生状況 (26,12末)

区 分	梅 毒		淋 病		軟性下疳		第四性病		小 計		合 計	備 考
	男	女	男	女	男	女	男	女	男	女		
患者 総数	321	540	285	205	27	13	—	—	633	758	1,391	
10才以下	11	11	1	3	—	—	—	—	12	14	26	
11 ~ 15	1	3	—	—	—	—	—	—	1	3	4	
16 ~ 20	30	28	35	240	6	7	—	—	71	275	346	
21 ~ 25	75	43	138	202	16	5	—	—	229	250	479	
26 ~ 30	56	53	78	68	2	—	—	—	136	121	257	
31 ~ 35	40	28	26	22	3	1	—	—	69	51	120	
36 ~ 40	19	17	17	—	—	—	—	—	36	17	53	
41 ~ 45	20	5	9	5	—	—	—	—	29	10	39	
46 ~ 50	13	5	12	—	—	—	—	—	25	5	30	
51 ~ 55	10	3	1	—	—	—	—	—	11	3	14	
56 ~ 60	2	3	—	—	—	—	—	—	2	3	5	
60才以上	8	6	4	—	—	—	—	—	12	6	18	

第十三編 労働・住宅及び被災

- | | | |
|---|----|----|
| 1 | 労働 | 労働 |
| 2 | 住宅 | 住宅 |
| 3 | 被災 | 被災 |



勞 働 會 館

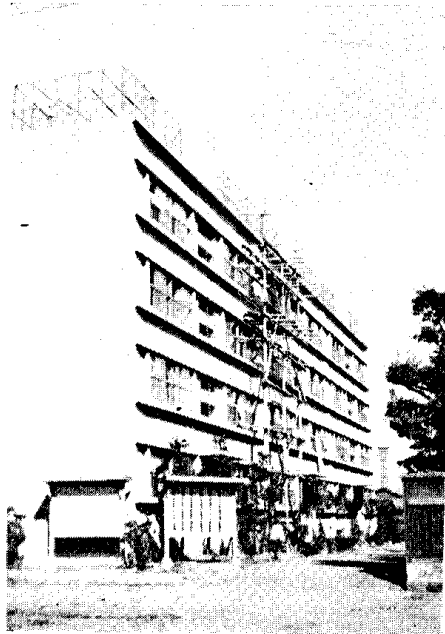

縣 營 ア パ ー ト

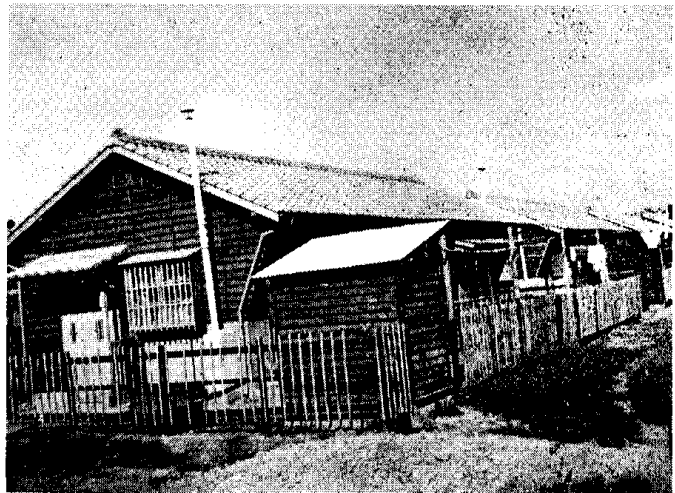

市 營 住 宅

昭和26年10月末床面積別家屋調

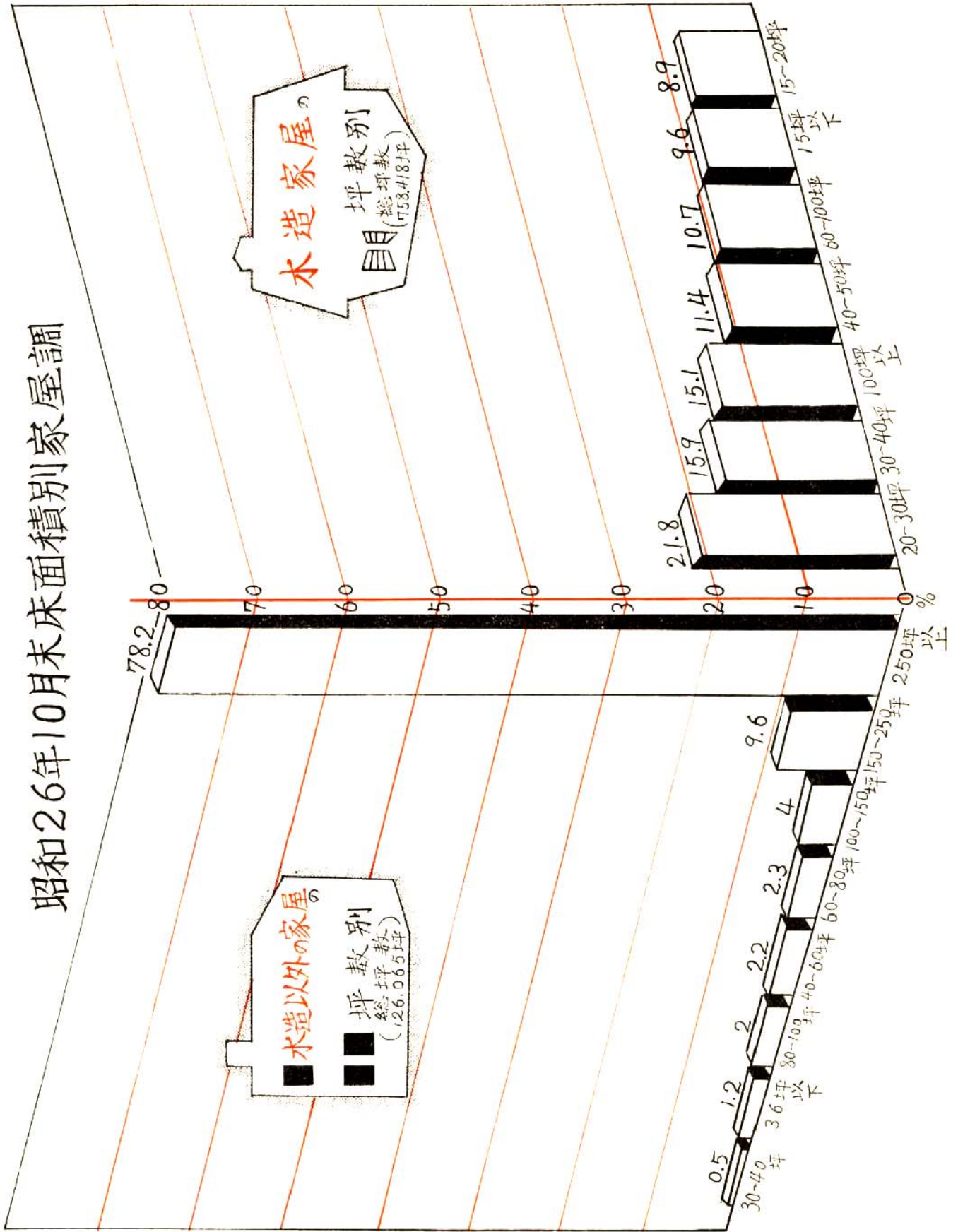

第十三篇 労働、住宅、戦災

1 労働

昭和21~26年度職業紹介状況

(公共職業安定所)

区分	求人			求職			就職			求職に対する就職歩合		
	男	女	計	男	女	計	男	女	計	男	女	計
21年	8,719	1,391	10,110	7,438	1,081	8,519	4,351	392	4,743	58.5	36.3	55.7
22	8,161	1,137	9,298	7,477	594	8,071	5,696	236	5,932	76.2	39.7	73.5
23	4,933	1,306	6,239	4,270	1,088	5,358	2,990	620	3,610	70.0	57.0	67.4
24	5,730	1,689	7,419	8,515	3,730	12,245	5,340	1,182	6,522	62.7	31.7	53.3
25	1,417	1,386	2,803	8,622	4,344	13,466	937	856	1,793	10.9	17.7	12.3
26	1,606	1,446	3,052	7,536	3,711	11,247	1,172	793	1,965	16	21	17

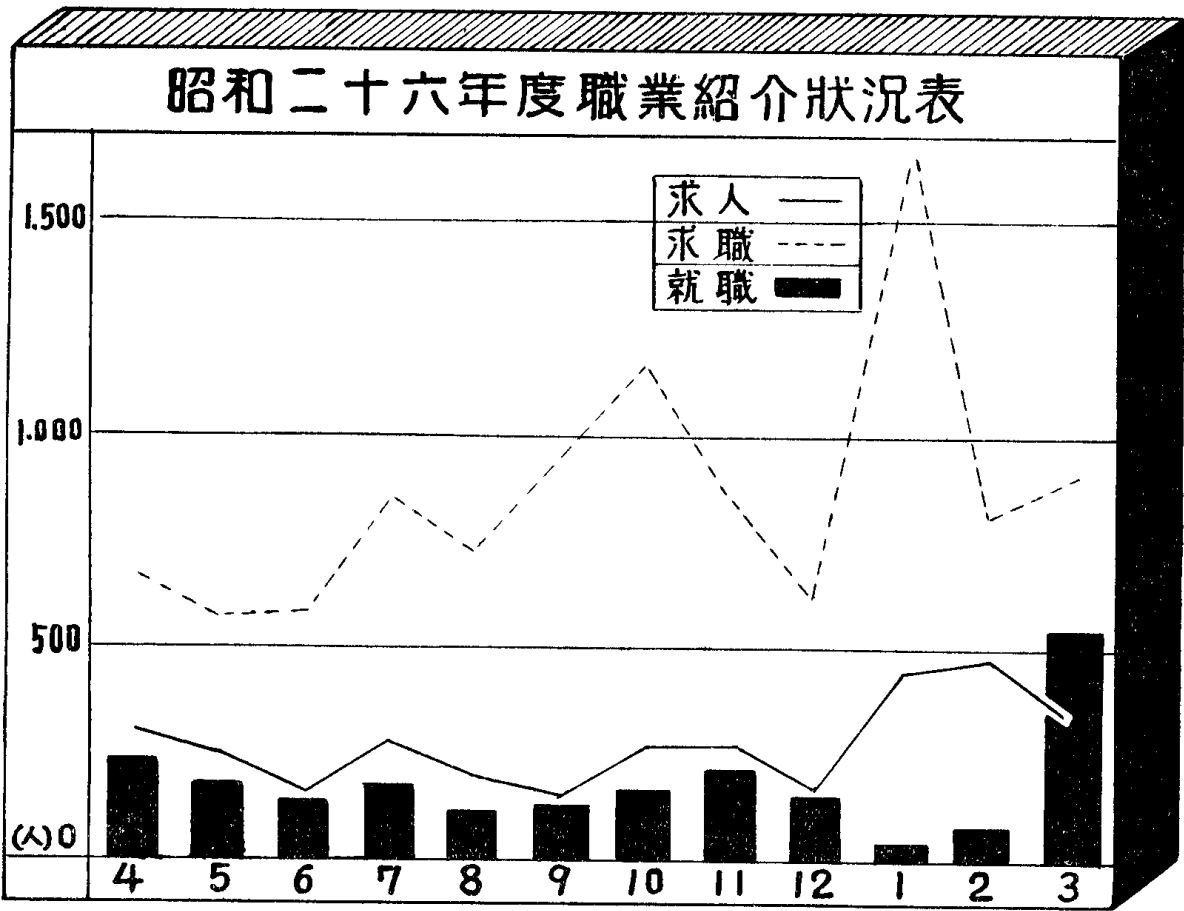

昭和26年度月別職業紹介状況 (求人、求職、就職) (公共職業安定所)

区分	求人			求職			就職			求職に対する就職歩合		
	男	女	計	男	女	計	男	女	計	男	女	計
26~4	152	158	310	360	304	664	133	107	240	37	35	36
5	136	109	245	356	215	571	106	89	195	30	41	34
6	76	85	161	378	216	594	86	55	141	23	26	24
7	198	95	293	598	259	857	129	49	178	25	19	21
8	100	100	200	527	211	738	78	41	119	15	20	16
9	78	98	176	662	287	949	65	70	135	10	25	15
10	159	106	265	819	344	1,163	103	54	157	13	16	14
11	135	136	271	642	222	864	151	60	211	24	27	25
12	57	117	174	455	155	610	81	66	147	18	42	24
27~1	287	157	444	1,068	597	1,665	24	25	49	2	4	3
2	352	117	469	544	273	817	46	39	85	8	14	10
3	215	121	336	623	278	901	402	109	511	65	40	58
計	1,945	1,399	3,344	7,032	3,361	10,393	1,404	764	2,168	20	23	21

日 雇 勞 務 者

区 分	求 人			求 職			就 職			求職に対する就職歩合		
	男	女	計	男	女	計	男	女	計	男	女	計
26~4	10,056	9,659	19,712	16,857	16,448	33,305	9,807	9,553	19,360	59	58	58
5	10,698	10,573	21,271	17,306	17,227	34,533	10,525	10,479	21,004	62	61	61
6	11,919	12,912	24,831	15,542	16,640	32,182	11,794	12,823	24,617	75	77	76
7	11,938	12,803	24,741	18,997	19,014	38,011	11,722	12,706	24,428	62	67	64
8	13,774	13,583	27,357	19,237	18,044	37,281	13,474	13,501	26,975	70	75	72
9	15,017	13,631	28,648	20,319	48,742	39,061	14,750	13,511	28,261	72	72	72
10	14,825	12,703	27,528	22,452	19,915	42,367	14,595	12,634	27,229	65	63	64
11	14,859	12,961	27,820	22,272	17,530	39,802	14,661	12,788	27,449	66	72	69
12	19,906	18,793	38,699	24,375	21,280	45,655	19,765	18,696	38,461	80	88	84
27~1	15,617	13,440	29,057	22,643	18,988	41,631	15,514	13,339	28,853	68	70	69
2	17,009	15,440	32,449	23,220	19,921	43,141	16,871	15,345	32,216	72	77	75
3	18,628	16,572	35,200	22,369	20,664	43,033	18,512	16,457	34,969	82	80	81
計	174,246	163,067	337,313	245,589	224,413	470,002	171,990	161,832	333,822	70	72	71

昭和26年度産業分類別就職者數

(公共職業安定所)

区 分	4	5	6	7	8	9	10	11	12	1	2	3	計
農 業	男	—	1	13	—	—	—	1	15	1	1	—	33
	女	—	—	2	—	—	—	—	1	—	—	—	3
	計	—	1	15	—	—	—	1	16	1	1	—	36
林 業	男	—	—	—	—	—	—	—	—	—	—	—	—
	女	—	—	—	—	—	—	—	—	—	—	—	—
	計	—	—	—	—	—	—	—	—	—	—	—	—
水 産 業	男	—	—	—	—	1	—	—	—	—	—	—	1
	女	—	—	—	—	—	—	—	—	—	—	—	—
	計	—	—	—	—	1	—	—	—	—	—	—	1
漁 業	男	—	1	—	—	—	23	54	82	18	4	2	241
	女	—	—	5	—	—	3	5	—	—	—	—	13
	計	—	1	5	—	—	26	59	82	18	4	2	254
建 設 業	男	20	14	8	1	5	5	8	2	—	4	1	56
	女	1	1	3	6	4	3	4	—	—	—	—	3
	計	21	15	11	7	9	8	12	2	—	4	1	59
製 造 工 業	男	78	48	19	83	22	4	9	29	20	8	26	226
	女	53	23	9	14	13	31	19	30	20	5	11	54
	計	131	71	28	97	35	42	28	59	40	13	37	280
卸賣及び小賣業	男	22	28	31	15	33	15	24	10	20	5	11	40
	女	14	17	7	10	12	4	4	5	16	8	7	27
	計	36	45	38	25	45	19	28	15	36	13	18	67
金 融 ・ 保 險 業	男	—	0	4	3	1	1	—	—	2	—	—	3
	女	2	2	2	—	—	1	—	—	5	2	—	3
	計	2	2	6	3	1	2	—	—	7	2	—	6
不 動 産 業	男	—	—	—	—	—	—	—	—	—	—	—	—
	女	—	—	—	—	—	—	—	—	—	—	—	—
	計	—	—	—	—	—	—	—	—	—	—	—	—
運 輸 通 信 及 び 其 他 の 公 益 事 業	男	8	3	5	25	8	7	7	11	19	—	1	13
	女	2	7	2	—	—	1	2	—	5	1	—	20
	計	10	10	7	25	8	8	9	11	24	1	1	13
サ ー ビ ス 業	男	2	10	5	2	8	3	—	2	1	2	5	6
	女	35	39	25	18	12	27	20	24	20	9	21	22
	計	37	49	30	20	20	30	20	26	21	11	26	28
公 務 業	男	3	1	1	—	—	—	—	—	—	—	—	5
	女	—	—	—	1	—	—	—	—	—	—	—	1
	計	3	1	1	1	—	—	—	—	—	—	—	6
分 類 不 能 の 産 業	男	—	—	—	—	—	—	—	—	—	—	—	—
	女	—	—	—	—	—	—	—	—	—	—	—	—
	計	—	—	—	—	—	—	—	—	—	—	—	—
總 計	男	133	106	86	129	78	65	103	151	81	24	46	402
	女	107	89	55	49	41	70	54	60	66	25	39	109
	計	240	195	141	178	119	135	157	211	147	49	85	511

労働組合調 (昭26・12・31) (労政事務所)

区 分	組 合 数	組 合 員 数			備 考
		男	女	計	
国 家 公 務	3	65	11	76	三鉱・製作・港務を含む
地 方 公 務	10	2,105	1,290	3,395	
石 炭 鉱 業	2	20,362	1,086	21,448	
金 属 工 業	1	2,096	211	2,307	
機 器 具 工 業	1	72	8	80	
化 学 工 業	8	11,155	1,114	12,269	
電 気 ガ ス 事 業	6	1,483	98	1,581	
建 設 送 造 業	1	21	4	25	
運 送 造 業	5	668	77	745	
製 造 業	3	94	103	197	
水 道 業	1	96	4	100	
商 團 業 体	2	35	95	130	
金 融 業 体	2	20	12	32	
通 信 業 体	2	134	80	214	
そ の 他	1	155	23	178	
計	49	38,765	4,580	43,345	

労働組合連合団体

名 称	所 在 地	参加組合数	組 合 人 員
大 牟 田 地 方 労 働 組 合 評 議 会	大 牟 田 市 有 明 町	13	38,216
大 牟 田 市 教 職 員 組 合	大 牟 田 市 有 明 町	2	1,145
大 牟 田 市 役 所 職 員 組 合 連 合 会	大 牟 田 市 笹 林 町	2	815
計		17	

労働争議発生件数 (昭和26、12、31) (労政事務所)

区 分	公 務	石 炭 工 業	化 学 工 業	電 気 業	金 属 業	運 送 業	食 工 料 品 業	商 業	教 育	園 体	機 具 械 工 器 業	金 融 業	計
月 別	26 ~ 1												0
	2		2	1									3
	3												0
	4			1									1
	5												0
	6			1									1
	7												0
	8												0
	9		1										1
	10		2		1								3
	11				1								1
	12		2		1								3
計		7	2	4									13
要 求 項 目	賃 金 総 額	4	6	2	1	1	2		1				18
	一 時 協 約	4	15	3	3	2	2	2	2	1			33
	勞 働 給 與	2	4	1	1	1	1						10
	退 職 金 制 度 改 正		1	1	1		1		2				3
計		11	26	7	5	5	5	2	5	1			67

2 住 宅

居 住 々 宅 調

(23~8~1 住宅調査)

(市統計係)

区 分	大 牟 田 市		内 訳			
			旧 市 内		新 市 内	
居住々宅総数(戸)	30,951	%	17,107	%	13,404	%
種 類 {						
{ 専用住宅(戸)	28,281	91.4	15,368	89.8	12,913	96.3
{ 併用住宅(戸)	2,670	8.6	2,179	10.2	491	3.7
所有区分 {						
{ 持家(戸)	13,013	42.0	6,701	38.2	6,312	47.1
{ 借家(戸)	8,035	26.0	5,921	33.7	2,114	15.8
{ 給與家屋(戸)	9,903	32.0	4,925	28.1	4,978	37.1
建築時期 {						
{ 戦前(戸)	20,923	67.6	11,050	63.0	9,873	73.7
{ 戦時(戸)	2,965	9.6	759	4.5	2,170	16.2
{ 戦後(戸)	7,063	22.8	5,702	32.5	1,361	10.1
居住人員 {						
{ 総人口(人)	179,687		100,987		78,700	
{ 居住人員(人)	173,208	96.4	96,676	95.7	76,532	97.2
{ その他の人員(人)	6,479	3.6	4,311	4.3	216	2.8
{ 一戸当居住人員(人)	5.60		5.51		5.71	
疊 数 {						
{ 総数(枚)	406,122.0		24,857.5		213,264.5	
{ 一戸当疊数(枚)	14.87		14.07		15.91	
{ 一戸当平均(枚)	2.66		2.55		2.79	
戦後建築 {						
{ 持家(戸)	3,479	49.3	2,849	50.0	630	46.3
{ 借家(戸)	1,681	23.8	1,596	28.0	85	6.2
所有区分 {						
{ 給與住宅(戸)	1,903	26.9	1,257	22.0	646	47.5

市 營 住 宅 一 覧 表

(市社会課)

区 分	戦災住宅		庶民住宅		賃貸住宅		無縁故者住宅		計
	戸数	家賃	戸数	家賃	戸数	家賃	戸数	家賃	
21年	394	25							394戸
22	394	50	360	上級 240 下級 120					754
23	394	50	360	〃	60	500			814
24	394	90	360	上級 300 下級 200	120	500			934
25	395	90	360	〃	180	500	27	100	962
26	395	90	360	〃	280	700	27	100	1,062

市 營 住 宅 建 設 状 況 調

(昭和27・3・31日現在)

区 分	戸 数	建 坪	疊 敷 数	建 築 場 所	竣 工 年 月	構 造
総 数	1,196	8,591.30	12,252.50			
昭和20年	137	856.25	1,233	小浜町82(元青校跡)	昭和21・9・13	木造瓦葺平家二戸建
〃	117	731.25	1,053	〃 88(元八校跡)	〃	〃
〃	29	181.25	261	大字西米生556(一部橋横)	〃	木 杉皮・平 一戸建
昭和22・9・住宅営團より	54	337.50	486	小浜町77(九電敷地)		〃 二戸建
〃	28	175.00	252	新地町51		〃
〃	29	217.50	261	〃		〃
昭和22年	152	720.00	1,596	〃	22・3・31	木・瓦・二階建38戸建
〃	32	168.00	336	〃	23・3・31	〃 16戸建
〃	36	189.00	378	〃	〃	〃 12戸建
〃	4	21.00	42	〃	〃	〃 4戸建
〃	16	84.00	168	〃	〃	〃 8戸建
〃	12	63.00	126	新地町1	〃	〃 12戸建
〃	10	52.50	105	〃	〃	〃 10戸建
〃	12	63.00	126	中町一丁目33	〃	〃 6戸建
〃	8	42.00	84	八尻町二丁目33	〃	〃 8戸建
〃	6	31.50	63	〃	〃	〃 6戸建
〃	8	42.00	84	龜谷51	〃	〃 8戸建

区 分	戸 数	建 坪	疊 敷 数	建 築 場 所	竣 工 年 月	構 造
昭和22年	12	63.00	126	若宮町87	23. 3・31	木造、瓦葺二階建12戸建
〃	16	84.00	168	〃	〃	〃 8戸建
〃	36	189.00	378	右京町40	〃	〃 12戸建
昭和23年	52	520.00	546	竜湖瀬町22	24. 3・31	木・瓦・平家 2戸建
〃	4	40.00	42	新地町1	〃	〃
〃	2	20.00	21	小浜町82(元青校跡)	〃	〃
〃	2	20.00	21	小浜町88(元八校跡)	〃	〃
昭和24年	120	1,200.00	1,260	大字白銀777	25. 3・31	〃
〃	17	112.00	170.00	大字橋1,022	〃	木・瓦・平・引揚者住宅
〃	5	42.85	82.50	大字新町468	〃	〃
昭和25年	15	112.50	135	大字橋1,022	〃	木・瓦・平・1戸建及2戸建
〃	5	38.00	45	小浜町88	26. 3・31	〃
〃	2	15.20	18	大字白川373	〃	〃
〃	9	90.00	108	大字白銀777	〃	〃
〃	90	900.00	1,080	大字白川373	〃	〃
〃	44	440.00	528	小浜町88	〃	〃
〃	4	40.00	48	小浜町82	〃	〃
昭和26年	32	320.00	384	大字白川373	27. 3・31	〃
〃	19	190.00	228	大字白川450	〃	〃
〃	10	100.00	120	明治町二丁目45	〃	〃
〃	10	80.00	90	鳥塚町130	〃	〃

家屋の種類構造別調 昭和26.12末 (市統計係)

区 分	木 造 家 屋		区 分	木 造 以 外 の 家 屋	
	棟 数	坪 数		棟 数	坪 数
総 数	25,881	758,418	総 数	430	126,065
住 家	18,571	453,647	住 家	—	—
店 舗	3,085	79,138	店 舗	8	3,341
農 家	2,033	81,280	工 場	418	122,500
工 場	1,643	114,226	倉 庫	4	224
倉 庫	273	14,123	雑 種 家 屋	—	—
雑 種 家 屋	276	16,004			

校 區 別 建 物 (昭26.12末) (市統計係)

区 分	棟 数	坪 数	賃 貸 價 格	備 考
総 数	26,311	884,483.00	5,078,044	
白 旗	1,225	28,804.79	101,496	
笹 玉	784	17,863.27	95,947	
明 中	1,285	25,628.45	87,592	
上 平	1,341	29,178.42	165,818	
不 知	971	19,324.72	72,069	
大 川	1,234	27,904.29	102,384	
諏 訪	789	19,744.50	108,344	
三 馬	635	14,681.73	65,865	
三 川	829	24,981.48	116,639	
三 里	232	5,796.51	28,263	
三 南	1,245	32,130.90	133,372	
三 北	873	21,539.27	84,300	
三 原	736	18,900.47	50,319	
玉 池	1,145	23,053.59	76,646	
三 水	299	6,940.02	12,019	
倉 水	680	18,419.55	26,272	
手 永	1,250	39,137.91	78,145	
上 鎌	1,182	40,084.52	78,398	
法 内	733	21,587.62	36,985	
	1,175	34,312.36	65,483	
	643	23,728.28	38,554	
	7,025	390,740.35	3,453,134	

3 戦 災

1 戦 災 被 害

戦 災 被 害 状 況

区 分	罹 災 地 域	罹 災 戸 数	罹 災 人 口	死 傷 数
1 昭 19. 11. 25	市内東北部工場地帯	33戸	182人	33人
2 夕 20. 6. 18	市街中心地帯	2,551	12,700	360
3 夕 20. 7. 27	夕	8,230	41,088	867
4 夕 20. 8. 7	工場地帯	245	1,320	23
5 夕 20. 8. 8	市内東北部一部	23	120	8
合 計		11,082	55,410	1,291

大牟田市総面積 72平方杆 (22,000,000坪)
罹 災 面 積 1,222,000坪

人 数

戦 災 前 の 人 口	179,574人	(昭和19. 2. 22)
強制疎開による疎開人口	8,320	(夕 19. 5. 2)
死 傷 者	1,103人	
{ 戦 災 死 者 数	815	
{ 重 傷 者 数	235	
{ 軽 傷 者 数	53	
{ 行方不明 仮埋葬者その他	(-)	
終 戦 時 の 人 口	127,677	

建 物

戦 災 前 の 建 物 数	36,293戸	(昭和19. 2. 22)
強制疎開による疎開建物数	664	
被 害 別	8,635戸	
{ 全 壊	117	
{ 半 壊	155	
{ 全 焼	7,876	
{ 半 焼	487	
{ そ の 他	(-) (不詳)	
終 戦 時 残 存 建 物 数	26,091	

公 園 緑 地 施 設

区 分	被 害 状 況	公 園 名	被 害 状 況
延 命 公 園	樹木300本焼失 管理事務所一棟全焼	本 町 公 園	800坪 全 焼
笹 林 公 園	監視人住宅 44,42坪全焼	横 須 公 園	1,500坪 全 焼

道 路 施 設 橋 梁 被 害

区 分	鉄筋コンクリート橋	木 橋	計
貫 燒	1	-	1
微 孔 失	-	1	1
計	1	1	2

河 川 施 設 被 害

区 分	被 害 状 況	箇 所
河 岸 堤 防 門	燒夷彈落下のため護岸欠壊	1
水 差 在 來 下 水 揚	-	-
	附近家屋焼失のため	2
	燒夷彈落下のため破壊	5
	燒夷彈落下のため焼失	1

第十四編 觀光・行樂及び行事

1. 産業觀光
2. 一般觀光
3. 年中行事

(延命公園)

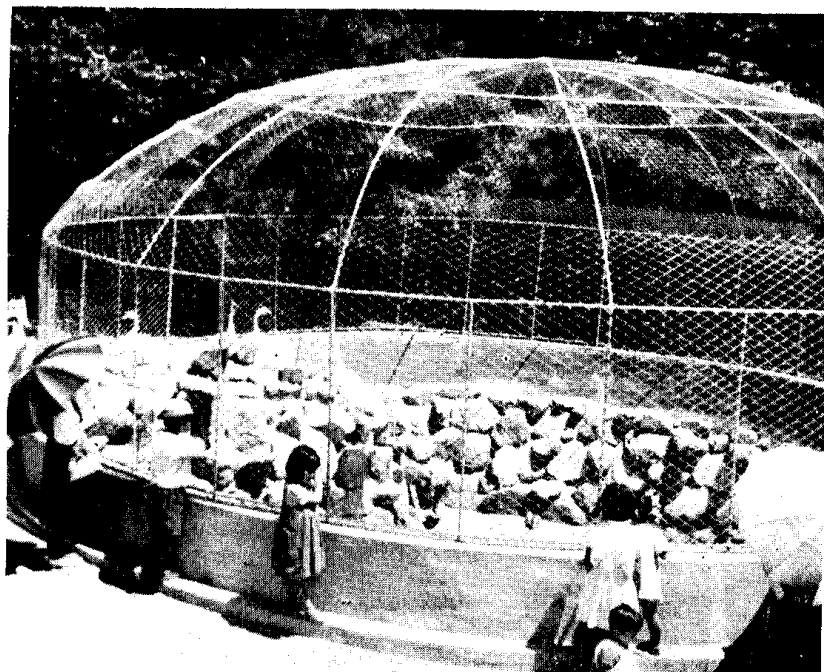

三池港

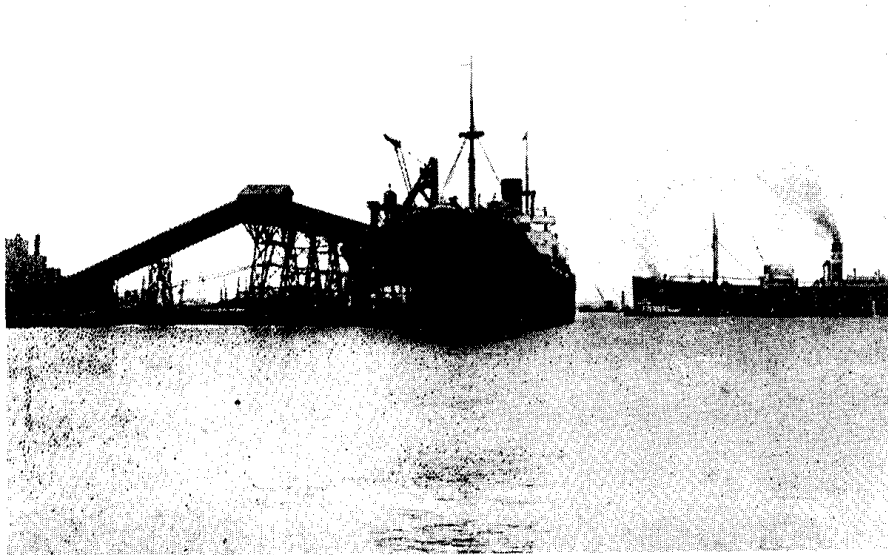
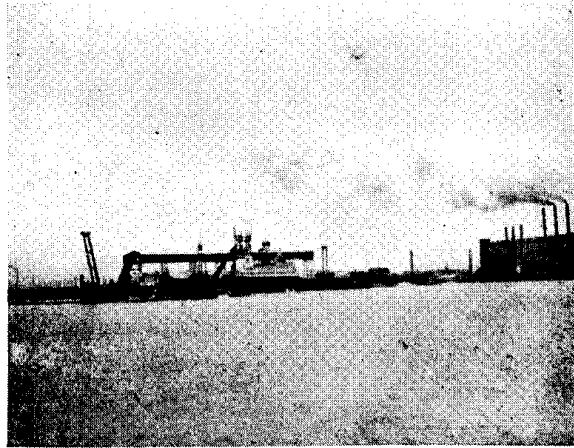

三池港



黑崎公園

第十四編 観 光

1 産 業 観 光

区 分	所 在 地	距 離 大牟田駅より	交 通 並 所 要 時 間		
			乗 合 バ ス	徒 歩	
三井 鋳 山	三川 鋳	西 港 町	2 軒	10分	4分
〃	四ツ山 鋳	四ツ山 町	4	15	15
〃	宮 浦 鋳	宮 山 町	1	5	10
〃	三 池 港	新 港 町	3	10	6
〃	三池製作所	旭 町	1	7	
三井化学	三池染料工業所	浅 牟 田 町	15	5	10
東洋高压	大 浦 工 場	三 坑 町	2	7	15
〃	横 須 工 場	新 開 町	3	5	30
電気化学	大 牟 田 工 場	〃	2	5	20
三池合成	三 池 工 場	西 米 生	2	10	15
神岡鋳業	三 池 製 煉 所	浅 牟 田 町	1.5	5	7
九州電力	港 第 二 発 電 所	新 港 町	4	15	15

2 一 般 観 光

区 分	所 在 地	距 離 大牟田駅より	交 通 並 所 要 時 間		事 蹟
			乗 合 バ ス	徒 歩	
延命公園	昭 和 町	4軒	15分	15分	自然林の常緑に包まれた丘陵で面積約6万坪 公認グラウンド、野球場、レスリング場、動物園、児童遊園等の近代的設備を網羅した大公園で昭和10年2月風致地区に指定された。園内櫻樹多く櫻の名所として知られ、その頂上は炭都の絶好の展望台を形成している。
黒崎公園	大 字 岬	5.5軒	30分	到着	市の北西部、有明海に突出する黒崎岬の突端にあり、山海の景勝を共に満喫することのできる南筑後唯一の名勝地で白砂の中に巨岩奇石が散在した有明海を望でそびえたつ松の緑も美しい、山上よりは筑後平野の遠望が展げ玉垂宮や黒崎澄道記の碑塔等の史蹟も多く花時には全山櫻の名所として遊覧客相続き、昭和25年縣立矢部川公園の地域に編入され園内施設の増強に依る観光價値の飛躍的増大が期待されている。
笹林公園	笹 林 町	0.2軒	不要	3分	市中心部にあり、小公園で音楽堂、三池炭鋳創業記念碑等があり櫻並木の雅趣も豊かな小憩に好適を極めている。
普光寺	三 池 今 山	7.5軒	15分	30分	市の東部三池山の中腹にあり、人皇第五十二代嵯峨天皇の御宇三位中納言師親公の關墓、寺齡千百年に及ぶ古刹本尊は千手觀世菩薩であつて寺宝に傳教大師自作の薬師如來を始め仁王尊像、毘沙門天像、不動明王像、大日如來並に開山自作の慈覺大師像等がある。就中境内の臥龍梅は樹齡七百年と傳へられ、天下の名木紅梅として普くその名を知られている。寺苑一帯は白梅千数百本を算え、林泉の美極まるどころなく、二千余坪に及ぶこの廣地は普光公園として解放せられ内外観光客の觀覽の的となつている。又近くに高田行宮跡、刀匠三池典太光世の屋敷跡等の史蹟がある。
法雲寺 (十八羅漢)	倉 永		電車10分 バス15分	15分 15分	法雲寺本尊釈迦牟尼佛の脇佛として安置されている。十八羅漢は貞享三年唐匠遊君享の彫像で刀法の妙技神に迫り、生氣躍動するの觀がある。又永祿七年の大地藏塔がある。

区 分	所 在 地	距 離 大牟田駅より	交通並所要時間		事 蹟
			乗合バス	徒 歩	
萩尾穴 観音	東 米 生	5 軒	15 分	20 分	元祿五年八月当時の奉行中村伊右門によつて再興されたもので岩窟内に観世音菩薩の石体を安置してある。この穴観音こそは考古学上の貴重な資料であつて、二支宝及び羨道より成り、奥支室には棚があつて、その下には朱の壁畫が見られる筑後屈指の古墳である。
不 知 火	有 明 海	2 軒		20 分	本市地先有明海々上に陰曆七月十五日及び大晦日に出現し古來神秘的な存在として幾多の傳説と学理的推究の蹟を残しているが依然としてその実体は千古の謎として深いウエールに包まれている。
三 池 港 海 水 浴 場	新 港 町	5 軒	20 分		新港町の地先有明海の海浜にある白砂の灘で埋立地と三池港の突堤に抱まれた波靜かに眺望絶佳の海水浴場である
潮 干 狩	有 明 海	2~3 軒	黒崎公園 海水浴場	参照	市の西方有明海の沿岸一帯は全国有爲の潮干狩の好適地で、名産、たいらぎ、あげまき、あさり、めくわじや、みろく貝を始めその種類実に数十種に及んでいる。
大間山 ハイキング コース	三池公園 (南登山口)	6 軒	15 分	10 分	最近新に設定されたもので 三池公園→大間山→一本松高地→上門峠に至る変化に富んだ行程 6 軒の一般コースである。大間山の山頂及び一本松高地上よりの雄大な眺望、中間地点湖畔の情趣はハイカーの快い疲労を拂拭して余すところない、特にコースの両端が定期運行バスに結合しているために利用者にとっては頗る至便である。(道路標記完備)
	上内峠 (北登山口)	11 軒	30 分	20 分	
甘木山ハイ キングコース	西鉄倉永駅 (東登山口)	5 軒	電車10分 バス15分	登山口 到着	市内西鉄倉永駅→法雲寺(十八羅漢)→法雲院殿基所→龍首山→甘木山丘陵→黒崎公園に至る行程 4 軒の軽コースであるが眺望廣闊、史蹟の散在交通至便は本コースの特色であり、梅、椿、竹林櫻等の樹種多く雅趣捨て難いものがある。(本年度内に道路標設置)
	黒崎公園 (西登山口)	5.5 軒	バス30分	々々	
三池山ハイ キングコース	教樂木 (南登山口)	7 軒	40 分	10 分	教樂木バス停留所→奥院→三池山頂→三池権現→八角目峠→三池公園に至る行程 6 軒の健脚向重コース 三池山は海拔389米幾多の傳説に富む霊峰で中腹には並光公園や八角目古墳等があり眺望の雄大は各コース中の随一である。(本年度内に道路標設置)
	三池公園 (北登山口)	4 軒	15 分	10 分	
高取山ハイ キングコース	櫟 野 (南登山口)	5 軒	35 分		櫟野(玉川支所前)→峠→鷹取山→龍湖瀨池に至る行程 4 軒の軽コース。 鷹取山の西方中腹丘陵は今を去る 480年の昔土農傳治左衛門の石炭発見の由緒の地で西方一帯は所謂本市の中心市街地区を形成し山頂よりの近代的市街美の鳥瞰は本コース中最大の魅力である。 (本年度内に道標設置)
	龍湖瀨池 (北登山口)	2.5 軒	7 分	15 分	

3 年 中 行 事

行 事	期 日	行 事	期 日
春季虚空藏祭	(旧) 2月 13日	大牟田・三池祇園祭	7月 13日
春季駿馬天満宮祭	2月 25日	精霊流し・花火大会	8月 15日
三池市比羅祭	3月 1日	秋季虚空藏祭	9月 13日
春季金比羅祭	3月 10日	秋季金比羅祭	10月 10日
炭都祭	5月 上旬	秋季駿馬天満宮祭	10月 25日
大牟田神社例祭	5月 16日	惠比須市	11月 中旬
三川祇園祭	(旧) 6月 13日	の二十日市	3月 20日
九州都市対抗陸上競技大会	7月 上旬	の二十日市	10月 20日

附 錄 1

名 簿 編

- 1 官 公 署
- 2 議 員 會
- 3 委 員 會
- 4 學 校
- 5 運 輸 通 信
- 6 銀 行
- 7 新 聞 社
- 8 主 要 事 業 所
- 9 會 社
- 10 團 體

(一) 官 公 署

(順不同) (昭27. 5)

名 称	所 在 地	電 話 番 号	役 職 名	氏 名
大 牟 田 市 役 所	大牟田市有明町36番地	4 2 2 1	市長	藏一郎
		4 1 0 1	市助	忠龜清
		4 1 1 7	収入室長	一 啓
		4 2 2 6夜	秘書課長	和 一 壽
		4 1 1 6	人総務課長	聯 三 郎
			庶務課長	吉 夫
		3 9 3 5	財政課長	安 忠
			稅務課長	清 次
		4 1 0 3	戶籍課長	原 次
			教育民生部長	忠 義
		4 2 2 9夜	教育課長	越 義 二 郎
			保健課長	猪 助
		4 2 2 0夜	社務課長	龍 之 助
			福祉課長	基 治
		4 2 2 8夜	經濟部課長	宇 義 雄
			商工課長	盛 雄
		3 1 7 9	農林課長	正 盛
			建設部課長	田 定 雄
		4 1 0 7	土木課長	緒 方 盛 雄
			建築課長	緒 方 盛 雄
3 1 1 8	水道事務課長	東 井 上 菊 次		
	水道工事課長	井 口 生 二 茂		
4 1 0 4	衛生部課長	世 戸 永 博		
	庶務課長	飛 野 清 辰		
6 2 3 8	清掃課長	平 野 原 三		
	保健所長(兼)	柿 池 松 三		
勝 立 1	保健課長	池 西 貢		
	市立病院長	池 辺 龍 之 助		
4 1 0 9	若宮病院長	山 本 松 治 郎		
	銀水支所長	新 村 光 雄		
4 1 1 0	馬支所長	井 村 勉 実		
	三池支所長	石 橋 秀 典		
4 1 0 5	三川支所長	松 本 二 夫		
	玉川支所長	新 井 一 清		
2 0 0 7	局 長	井 村 行 野		
	局 長	横 石 秀 典		
3201・3202	局 長	松 坂 本 村		
	署 次 長	米 村 濱		
3 1 3 2	警務課長	小 堤 三 行		
	警務交通課長	上 野 野 本 崎		
3 1 3 2	經濟保安課長	河 塚 宮		
	搜查課長			
3 1 3 2	少年防犯課長			
	警備隊長			
3 1 3 2	警署次長			
	總務課長			
3 1 3 2	消防課長			
	消防備隊長			
大 牟 田 市 立 病 院	大 字 草 木	3 1 7 9	院 長	緒 方 盛 雄
	宮 原	4 1 0 7	院 長	緒 方 盛 雄
	池 三	3 1 1 8	院 長	東 井 上 菊 次
	三 川 町 四 丁 目	4 1 1 7	支 所 長	井 口 生 二 茂
	大 字 勝 立	4 1 0 4	支 所 長	世 戸 永 博
	大 牟 田 市 役 所 內	3 9 9 4	支 所 長	飛 野 清 辰
	大 牟 田 市 役 所 內	6 2 3 8	支 所 長	平 野 原 三
	大 牟 田 市 役 所 內	勝 立 1	支 所 長	柿 池 松 三
	大 牟 田 市 役 所 內	4 1 0 9	局 長	池 西 貢
	大 牟 田 市 役 所 內	4 1 1 0	局 長	池 辺 龍 之 助
	大 牟 田 市 役 所 內	4 1 0 5	局 長	山 本 松 治 郎
	大 牟 田 市 役 所 內	2 0 0 7	局 長	新 村 光 雄
	大 牟 田 市 不 知 火 町 3 丁 目	3201・3202	署 次 長	井 村 勉 実
			警 務 課 長	石 橋 秀 典
			警 務 交 通 課 長	松 本 二 夫
			經 濟 保 安 課 長	新 井 一 清
			搜 査 課 長	井 村 行 野
			少 年 防 犯 課 長	上 野 野 本 崎
			警 備 隊 長	河 塚 宮
			警 署 次 長	
			總 務 課 長	
			消 防 課 長	
			消 防 備 隊 長	
大 牟 田 市 選 舉 管 理 委 員 會 事 務 局				
大 牟 田 市 農 地 委 員 會 事 務 局				
大 牟 田 市 會 事 務 局				
大 牟 田 市 監 査 事 務 局				
大 牟 田 市 警 察 署				
大 牟 田 市 消 防 署	大 牟 田 市 淨 價 町	3 1 3 2		

名 称	所 在 地	電 話 番 号	役 職 名	氏 名
大牟田労働基準監督署	大牟田市曙町34	398	署 長	龍 進 一 夫
大牟田労政事務所 公共職業安定所	大牟田市曙町37 34	3848 2114~2903	第一課 長	山 藤 武 次
			第二課 長	伊 藤 賀 尾
			第三課 長	深 古 堀 平
福岡縣大牟田財務事務所	大牟田市不知火町	3901	職業課 長	北 島 憲 三
			失業保險課 長	江 永 西 中
			庶務課 長	江 辻 島 藤 崎 次 尾
			労働調査課 長	重 宮 末 横 紫 江 平
大牟田簡易裁判所 大牟田区檢察廳 門司税関三池支署	大牟田市白金町 大牟田市新港町1	3503 2629 6230	總務課 長	廣 繁 正 外
			稅課 長	德 武 義 八
大牟田稅務署	大牟田市不知火町一丁目	3245	署 長	山 司 田 本 原 崎 島
			總務課 長	青 正 本 山 川 南 岩 大 和 宮 山 宮
福岡縣大牟田土木事務所	大牟田市不知火町二丁目	3810	總務課 長	崎 津 田 朝 英 九 洲 男
			稅課 長	正 三 郎 春 夫 進 佑 五 郎
九州海運局三池支局 厚生省三池檢疫所 (第七管区海上保安本部 三角海上保安部三池警 備救難署)	大牟田市新港町1 大牟田市新港町1 大牟田市新港町1	6231 6239 6276	支署 長	小 島 惠 次
			業務係 長	山 司 田 本 原 崎 島
			監督 長	青 正 本 山 川 南 岩 大 和 宮 山 宮

(二) 議 員 (順不同) (昭27.5.1)

名 称	区 分	氏 名
衆議院議員 縣議會議員	改進黨 進會社 社	荒 木 万 壽 夫 小 宮 市 太 郎 阿 久 根 登 廣 石 丸 治 嘉 細 谷 治 嘉

市 議 會 議 員 名 簿 (議席番号順) (昭27.5.1)

議席	氏 名	議 會 役 職 名	黨 派 別 所 屬	年 令	職 業	住 所	備 考
1	堺 親 義	總務副委員長	無 所 屬	45	無 職	大牟田市大字草木1037	
2	山 口 末 松	教育委員	〃	67	會 社 社 長	〃 〃 139	
3	森 清 治	監査委員	〃	47	海 上 運 送 業 員	〃 本 浜 町 15	
4	堀 円 治	厚生委員	〃	33	會 社 員	〃 草 木 羽 山 818	
5	江 崎 善 雄	治安委員	〃	36	會 社 社 長	〃 平 原 町 103	
6	江 崎 房 雄	總務委員	〃	46	燃 料 販 賣 業 員	〃 通 町 1 丁 目 38	
7	向 高 鉄 二	經濟委員長	〃	53	會 社 社 長	〃 三 川 町 3 丁 目 51	
8	樋 口 種 藏	教育委員長	〃	48	無 職	〃 松 原 町 1 丁 目 2	
9	西 山 源 常 吉	經濟委員長	〃	53	會 社 社 長	〃 大 字 橋 628~1	
10	古 賀 常 吉	總務委員長	〃	58	藥 劑 師	〃 栄 町 1 丁 目 2	
11	野 口 岩 雄	復興委員	〃	52	精 米 精 粉 業	〃 大 字 宮 崎 1	

議席	氏名	職名	党派別	年令	職業	住所	備考
12	塚脇辰藏	經濟委員	無所屬	60	農協理事	大牟田市大字川尻848	
13	垣原一五郎	復興委員	〃	40	會社社員	〃 〃 西米生1~922	
14	梅崎勤	治安副委員長	〃	46	會社重役	〃 不知火町2丁目135	
15	川口初男	復興委員	〃	49	土木建築請負業	〃 東米生2064	
16	古賀初男	教育委員	〃	42	會社社員	〃 左古町4	
17	本村常男	厚生委員	〃	65	會社社員	〃 大字藤田431	
18	古賀英雄	總務委員	〃	43	會社社員	〃 右京町44	
19	朝岡武	經濟委員	〃	46	會社社員	〃 宮山町42	
20	松本勇	厚生委員	社改無	39	會社社員	〃 四ツ山町58	
21	境吉人	議興副委員長	社改無	54	柔道教師	〃 不知火町3丁目214	
22	田中留政	復興委員	〃	51	會社社員	〃 七浦町123	
23	末吉繁	治安委員	〃	43	會社社員	〃 右京町55	
24	大楠廣	治安副議長	〃	44	會社社員	〃 小浜町64	
25	加倉斗	副議長	〃	53	會社社員	〃 大字手鎌1240	
26	中川原文	復興委員	〃	52	會社社長	〃 通町1丁目47	
27	小宮文生	總務委員	〃	46	會社社員	〃 大字歷木1~551~1	
28	古賀喜寬	經濟副委員長	〃	45	會社社長	〃 三里町2丁目96	
29	羽島猛	治安委員	〃	45	會社社員	〃 淨眞町128	
30	不二門勝	復興委員	〃	38	會社社員	〃 白金町81	
31	稻津晶	總務委員	〃	45	會社社員	〃 白金町165	
32	宮崎利貞	教育委員	〃	55	無職	〃 大字久福木26	
33	江上平	治安委員	自由党	66	無職	〃 正山町20	
34	山中末彦	厚生委員	自由党	57	無職	〃 小川町156	
35	猿渡義男	教育副委員長	〃	59	夕一ル製造業	〃 不知火町2丁目1	
36	高田又雄	厚生委員	〃	49	旅館業	〃 西有明町10~1	
37	古賀治登	總務委員	〃	37	藥劑師	〃 本町2丁目37	
38	坂口登	復興委員	〃	54	特殊料理組合長	〃 港町19	
39	梶原準	厚生委員	〃	46	質屋業	〃 三川町3丁目73	
40	戸上義成	經濟委員	〃	39	會社社員	〃 大字草木434	

(三) 委員會

(昭27.5.1)

名稱	所在地	電話	役職名	氏名
吏員懲戒審査委員會	大牟田市役所		委員	山田 龜廣 一斗
			〃	加古 廣常 太
			〃	古樺 年己 則吾
選挙管理委員會	大牟田市役所		委員長	松川 水川 源喜勝 一太
			委員	川田 清中 政博 元
公安委員會	大牟田市警察署		委員長	田中 水山 博元
			委員	中 黑森 富
監査委員會	大牟田市役所(監査室)		委員	渡賀 木畑 尚利
			委員	猿古 廣河 原 利万
区劃整理委員會	大牟田市役所(区整課)		委員長	吉村 佛 末代 三 太
			委員	森 古松 吉 義
			委員	境 龍 登喜次

(四) 學 校

(昭27.5.1)

名 称	所 在 地	電 話	役 職 名	氏 名
福岡縣立 三池 高等学校	大牟田市大字草木1020	2 1 7 2	校 長	野 口 弘次 友 秀 眞治 友 秀 喜茂 與 太学
大牟田北高等学校	甘木109	2 2 6 2	〃	〃
大牟田南高等学校	川尻19	3 5 1 0	〃	〃
三池北高等学校	吉野1407	3 4 7 9	〃	〃
三池南高等学校	上官町四丁目77	2 1 7 0	〃	〃
大牟田工業高等学校	大字草木852	2 5 2 3	〃	〃
不知火女子高等学校	上官町一丁目17	2 3 4 4	〃	〃
大牟田市立 右京 中学校	大牟田市右京町1	3 4 1 0	〃	〃
松原 中学校	大正町五丁目27	2 0 8 8	〃	〃
米生 中学校	大字東米生字池の平2963		〃	〃
勝立 中学校	大字西米生畝割1780		〃	〃
歴木 中学校	大字歴木字東浦1150		〃	〃
橋津 中学校	大字橋677	3 8 9 2	〃	〃
船津 中学校	船津町185	6 2 9 6	〃	〃
白光 中学校	榛黒町30	4 0 7 2	〃	〃
甘木 中学校	大字甘木876		〃	〃
延命 中学校	昭和町214	2 0 7 9	〃	〃
大牟田市立 白川 小学校	大牟田市大字白川242~3	2 2 4 6	校 長	野 口 弘次 友 秀 眞治 友 秀 喜茂 與 太学 専 謙 一 憲 藏 一 雄 喜 郎 順 雄 雄 郎 夫 雄 誠 弘 好 一 喜 直 学 男 藏 松 雄 郎 雄 郎 次 茂 代 功 一
平原 小学校	平原町321	2 4 4 2	〃	〃
笹林 小学校	笹林町26	2 1 6 2	〃	〃
明治 小学校	明治町2丁目29	2 1 6 3	〃	〃
大正 小学校	大正町5丁目4	2 4 7 9	〃	〃
中友 小学校	中友町26	3 7 2 1	〃	〃
上官 小学校	宮坂町1	2 1 6 0	〃	〃
諏訪 小学校	諏訪町2丁目111	6 2 6 5	〃	〃
不知火 小学校	不知火町1丁目41	2 4 0 3	〃	〃
三川 小学校	上屋敷町2丁目32	6 1 8 6	〃	〃
川尻 小学校	天領町1丁目145~1	6 1 5 2	〃	〃
三里 小学校	三里町1丁目715	6 1 5 3	〃	〃
銀水 小学校	大字田隈字玉口232	4 0 9 6	〃	〃
倉永 小学校	大字倉永字池の浦1335		〃	〃
三池 小学校	大字新町字陣屋280	4 0 9 2	〃	〃
上内 小学校	大字上内字宮前157		〃	〃
手録 小学校	大字唐船丁地394	4 0 7 4	〃	〃
玉川 小学校	大字櫛野字庄原2623		〃	〃
駿馬南 小学校	大字西米生160	3 5 4 4	〃	〃
駿馬北 小学校	大字川尻117	4 0 7 1	〃	〃
笹原 小学校	大字西米生1972		〃	〃

(五) 運 輸 通 信

(昭27.5.1)

名 称	所 在 地	電 話	役 職 名	氏 名
国鉄 大牟田市駅	不知火町	2 1 5 4	駅 長	内 田 兵 藏 宮 原 眞 男 大 龜 廣 一 郎 小 木 崎 川 進 滝 下 本 正 雄 佐 田 善 四 郎 宮 原 正 義 助 猿 渡 人 宣 古 賀 正 典
銀水 駅	大牟田市草木	3 4 8 0	駅 長	〃
熊本管理局大牟田保線区	大牟田市有明町	2 9 0 2	保線区長	〃
大牟田駅貨物室	〃	2 4 1 2	貨物主任	〃
西鉄 栄町 駅	大牟田市栄町	3 4 8 1	駅 長	〃
	〃		庶務助役	〃
	〃		旅 助	〃
	〃		客 役	〃

名 称	所 在 地	電 話	役 職 名	氏 名
西鉄 大牟田駅	大牟田市久保田町		旅客 助役	江崎 富士夫
〃	〃		〃	塩塚 芳春
渡瀬駅	〃 渡瀬		移動助役	富 安 鉄 雄
倉永駅	〃 倉永		同上兼務	安 鉄 雄
銀水駅	〃 手鎌		同上	松 島 由 定
西鉄市内線大牟田運輸事務所	白金町			岩 津 子 村 賀 野 畑 口
西鉄自動車運輸課	〃	3402	営業所長	岩 津 古 内 川 江 堺 森 戸 杉 増 德 永 安 蓮 井 仁 西 理 小 川 渡 野 樺 佐 古 石
大牟田営業所	〃		〃 主任	子 村 賀 野 畑 口
大牟田郵便局	不知火町二丁目72	2200	局長	由 定 龜 俊 通 正 隆 武
	〃		庶務課長	島 野 田 永 吉 武 尾 上 礼 原 坂 川 鍋 辺 口 島 藤 賀 川
	〃		郵便課長	〃
	〃		貯金課長	〃
	〃		保険課長	〃
上官町 郵便局	上町二丁目	3187	局長	代 小 川 渡 野 樺 佐 古 石
勝立 〃	大字勝立	勝立42	〃	〃
駛馬 〃	大字川尻	3181	〃	〃
駛馬櫻町 〃	大字藤田	3191	〃	〃
手鎌 〃	大字手鎌	3193	〃	〃
銀水 〃	大字草木	3185	〃	〃
倉永 〃	大字倉永		〃	〃
西浜田町 〃	西浜田町		〃	〃
旭町 〃	旭町三丁目		〃	〃
明治町 〃	明治町二丁目	3189	〃	〃
不知火町 〃	淨眞町	3190	〃	〃
七浦町 〃	宮山町	3182	〃	〃
通町 〃	通町二丁目	3188	〃	〃
三里 〃	浪花町	6093	〃	〃
白井 〃	大字東米生	3184	〃	〃
三川町 〃	三川町一丁目	6091	〃	〃
三池 〃	大字三池	三池42	〃	〃
大牟田電話局	不知火町一丁目	2700	運用長	〃
	〃		營業長	〃
	〃		施設長	〃

(六) 銀行

(昭27.5.1)

名 称	所 在 地	電 話	役 職 名	氏 名
帝国銀行 大牟田支店	旭町一丁目二	3204・3209	支店長	酒 匂 景 一
福岡銀行 大牟田支店	不知火町一丁目	3211~3215	〃	千 原 信 夫
三川支店	三川町四丁目四		〃	小 柳 敏 夫
五月橋支店	旭町一丁目二	4211~4213	〃	安 川 一 生
三池支店	三池新町四四	3696	〃	江 頭 一 興
協和銀行 大牟田支店	築町	3311~3313	〃	原 口 栄 柴
肥後銀行 大牟田支店	本町二丁目44	2702	〃	新 改 最 勝
西日本相互銀行大牟田支店	西有明町二〇	3371~3374	〃	星 出 口 定 雄
福岡 〃	不知火町一丁目	3058	〃	山 口 友 雄
熊本 〃	大高町九	3153	〃	田 原 饒 保
九州 〃	築町二三	2258	次長	八 木 田 三 七
長崎 〃	大正町二丁目二二	3643	支店長	中 岩 島 崎 多 門
大牟田信用金庫	有明町四五	3305~3306	理事長	石 橋 興 一 郎
正金相互銀行大牟田支店	旭町	4013	支店長	井 形 繁 松

(七) 新聞社

(昭27.5.1)

(順不同)

名 称	所 在 地	電 話	代 表 者	
			役 職 名	氏 名
毎日新聞社 大牟田支局	大高町	2 8 1 0	支 局 長	今 宮 普
西日本新聞社	大高町	3 3 1 5	〃	橋 本 貞
朝日新聞社	大高町	2 9 6 9	〃	杉 本 香
夕刊フクニチ新聞社	曙 町	2 5 0 5	〃	溝 本 口 郎
熊本日日新聞社	新地町	2 2 7 5	〃	西 伊 五 末
大牟田日日新聞社	新地町	2 3 8 3	社 長	藤 田 英 治
大牟田毎日新聞社	小浜町25	2 0 8 0	〃	伊 西 一 郎
筑後日日新聞社	東新町		〃	小 末 三 健
社会公論新聞社	本町五丁目		〃	坂 田 武 次
やよい新聞社	松浦町		〃	坂 田 武 次

(八) 主要事業所

(昭27.5.1)

名 称	所 在 地	電 話	代 表 者	
			役 職 名	氏 名
三井 鉦 山 株式会社 三 池 鉦 業 所	大牟田市原山町170	3 2 3 1	所 次 長	倉 山 範
			次 長	佐 伯 有
			人 事 部 長	倉 伯 田 興
			総 務 部 長	佐 倉 義 孝
			経 理 部 長	服 中 進 清
			資 材 部 長	瓦 平 中 瓦
			機 械 部 長	平 中 江 島
			電 氣 部 長	建 設 部 長
			安 監 督 室 長	保 宮 浦 田
			宮 浦 山 鉦	四 三 川 鉦
三井 鉦 山 株式会社 三 池 製 作 所	大牟田市旭町二丁目33	2 1 5 8 3851~3852	所 次 長	平 賀 秀 三
			技 術 師 長	森 林 吉 夫
			事 務 所 長	村 賀 芳 英
			総 務 課 長	人 事 課 長
			設 計 課 長	企 業 課 長
			鑄 造 課 長	機 械 課 長
			工 理 課 長	資 材 課 長
			檢 査 課 長	渡 瀨 工 場 課 長
			同 代 理	四 ッ 山 分 工 場 係 長
			所 長	三 井 池 港 務 所 長
三井 鉦 山 株式会社 三 池 港 務 所	大牟田市新港町 1	6 2 8 5 6 1 7 6 6 2 8 7 6 2 8 5 〃 6 1 5 4	技 術 師 長 (運 輸 担 当)	佐 原 健 又
			〃 (船 渠 担 当)	菅 谷 耕 恒
			事 務 所 長	石 渡 村 堂 邊
			事 務 所 長 代 理	
			人 事 課 長	

名 称	所 在 地	電 話	代 表 者	
			役 職 名	氏 名
三井化学工業株式会社 三池染料工業所	大牟田市浅牟田町	6 2 8 5	課長	太郎
		〃	〃	男一人
		〃	〃	一雄
東洋高圧工業株式会社 大牟田工業所	大牟田市三抗町 8	6 2 4 7	本店業務部長	助郎
		〃	三池支部長	貞治
		〃	代理	富治
		3 2 6 1	所長	栄智
		〃	業務部長	治彦
		〃	製研部長	夫彦
		〃	務部長	雄彦
		〃	製造部長代理	夫雄
		〃	研究	豊清
		〃	業務	一氣
		〃	炭部	叶衛
		〃	施設	郎夫
電氣化学工業株式会社 大牟田工場	大牟田市新開町 1	2 0 5 5	工場長	八繁
		〃	次長	二三次
		〃	業務部長	平造
		〃	資材製品	喜輔
		〃	経理	樟治
		〃	電炉	雄正
		〃	製造	弘闊
		〃	工診	市郎
		〃	所長	斗一
		〃	次長	傳市
		〃	技師	次久
		神岡鋳業株式会社 三池製煉所	大牟田市浅牟田町3~1	2 2 1 4
〃	事務			
三池合成工業株式会社 大牟田工場	大牟田市西米生2230	3 2 8 6	工場長	市郎
		〃	次長	斗一
		〃	事務部長代理	傳市
		〃	製造部長	次久
		〃	製造課	久孝
		〃	事務	
		〃	人事	
		〃	経理	
		〃	業務	
		〃	管	
		〃	〃	
		〃	〃	

区 分	所 在 地	電 話	代 表 者			
			役 職	名 氏	名 氏	名 氏
九州電力株式会社 港第一発電所	大牟田市新港町1	6018	所務課長 経理 電気 汽機 汽罐 土木建築	石橋正人 三木登美 竹当嘉孝 池原摩修 下田園一 山賀鶴	正義美 登嘉修 嘉修一 鶴	人憲吉 孝藏夫 松
九州電力株式会社 港第二発電所	大牟田市新港町1	6255	所次長 事務課長 電気 汽機 汽罐	古下大坪 大本郷 小川賀	恭武佐	孝繁藏 良藏一

(九) 会 社

株 式 會 社 (第 27.3.31)

名 称	所 在 地	資本金又 は出資金	設 立 年 月 日	営 業 種 目	代 表 者 氏 名	電 話	従 業 員 数		
							男	女	計
和興産業株式会社	東新町四丁目	1,000,000	昭24.7.1	鋼 染 油 製 造 業	橋本 七藏	2053	13	3	16
日興動力工業株式会社	正山町50	100,000	昭26.4.1	機械器具の組立又は 据付	小林 義雄	3587	85	10	95
大牟田食品化学 工業株式会社	日出町二丁目	1,400,000	昭25.7.11	人工甘味剤製造販賣	上原 秀雄	2789	10	26	36
内外食糧株式会社	上官町4~1	1,500,000	昭24.6.1	製 麵 及 製 パ ン	中原恒太郎	2240	12	8	20
大牟田文化食品株式会社	西浜田町	1,000,000	昭23.6	食 糧 品 製 造 販 賣	中島竹次郎	3568	8	5	13
大福商事株式会社	有明町26	3,000,000	昭21.12.31	製パン製菓物品販賣 業	友清 健兒	2008	27	15	42
大生電業株式会社	大正町2~1	200,000	昭23.10.1	電気工事請負電気器 具販賣	島村 卓男	3774	10	1	11
株式会社 緒方組	諏訪町一丁目	500,000	昭24.11.1	土 建 請 負 業	緒方吉太郎	2623	44	22	66
永山工務店	白川73	195,000	昭22.10.1	建 設 業	永山 虎吉	3068	16	5	21
瀬口組	草木	1,500,000	昭26.6.4	土木建築業 製材業	瀬口 作松	2527	51	5	56
森建設工業株式会社	白川151	1,000,000	昭23.6.3	建 設 業	森 正信	2327	16	—	16
大陽商事株式会社	諏訪町二丁目65	500,000	昭25.7.1	砂利砂石材生産販賣	難波 静一	6045	5	2	7
第一産業株式会社	汐屋町60	4,000,000	昭24.12.19	製氷冷蔵セメント瓦 木工品製造	藤吉 春雪	6165	52	7	59
山惠産興株式会社	田隈792	195,000	昭22.2.16	製材業販賣業海運業	松尾 繁雄	2196	20	—	20
株式会社 水口組	本町六丁目76	450,000	昭19.5.4	建 設 業	水口 直市	2152	46	3	49
三池林産株式会社	一の浦町12	500,000	昭26.2.28	製 函	黒田 房吉	2532	9	—	9
大牟田産業株式会社	北磯町1	190,000	昭23.4.16	黒 煉 瓦 製 造 業	高鍋 秀雄	—	6	9	15
株式会社 正木材工製作所	花園町	2,000,000	昭18	機械器具製造販賣業	正木 壽	3843	63	3	66
大牟田鹿田タクシー 株式会社	不知火町一丁目	2,999,000	昭13.11.26	旅客運輸業 販賣業	二又駒四郎	2349	36	8	44
肥後石炭株式会社	大高町23	2,500,000	昭24.8.17	石炭コークス砂機械 工具販賣業	佐々木 東	3331	35	11	46
伊藤工業株式会社	草木366	6,000,000	昭24.12.24	精 麦、砥石製造業	伊藤英治郎	3531	19	13	32
三池産工株式会社	明治町一丁目1	500,000	昭23.7	焼 鉄 鉦 販 賣	堤 龍雄	2106	10	—	10
株式会社 草野組	西有明町	1,000,000	昭26.7	木工業海運業燃料 販賣	草野 進	3384	14	3	17
遠藤本店	旭町二丁目	1,500,000	昭25.11.20	衣 料 品 小 販 賣	遠藤茂太郎	3162	9	16	25
有明商会	大正町二丁目3	1,000,000	昭25.5.20	肥 料 薬 工 品 卸 商	水島 正信	2726	9	1	10
安高商店	不知火二丁目28	1,500,000	昭24.5.1	金 属 回 收 業	安高 源三	2591	29	4	33
東鉄工所	住吉町8	500,000	昭24.4.1	鉄 工 業	遠藤 正造	2743	11	1	12
江崎商店	本町六丁目79	500,000	昭25.12.18	織 維 加 工 販 賣	江崎熊次郎	2043	4	6	10
大牟田瓦斯株式会社	大正町二丁目24	2,000,000	大7.2.18	瓦 斯 供 給 販 賣	小川 力平	2166	26	2	28
昌栄林業株式会社	明治町三丁目39	30,000,000	昭25.5.27	坑 木 生 産 業	中村 辰藏	3888	10	1	11
株式会社 甲斐田益三商店	本町六丁目40	600,000	昭23.7.16	古 銅 鉄 ウェス	甲斐田 十一郎	3195	19	11	30
三池海運株式会社	中友町12	1,200,000	昭24.10.1	船舶に依る貨物の輸 送並取扱業	田中 時政	3325	12	2	14

名 称	所 在 地	資本金又 ハ出資金	設 立 年月日	營 業 種 目	代表者氏名	電 話	従 業 員 数		
							男	女	計
旭 産 業 株 式 会 社	有明町1~2	5,000,000	昭3.9.3	機械工具類電氣熔接 製造販賣業	中河原敬祥	2463	6	2	8
筑 後 地 方 青 果 株 式 会 社	京町43	2,600,000	昭23.7.27	青 果 市 場	小柳 政一	2502	22	4	26
株 式 会 社 竹 中 工 務 店	不知火町一丁目58	15,000,000	昭22.1.20	建 設 業	新野京次郎	2764	80	20	100
〃 松 屋	本町一丁目24	2,000,000	昭11.9.25	百 貨 店 業	宮村 勝夫	3271	77	119	196
菰 原 株 式 会 社	有明町1~2	400,000	昭22.6.1	ラヂオ部品 呉 服 廣告放送	菰原 寅太	2368	9	6	15
円 佛 産 業 株 式 会 社	不知火町一丁目48	10,000,000	昭8.7.25	木 材 業	円佛 琢美	3255	45	—	45
大 牟 田 運 送 株 式 会 社	不知火町一丁目	529,000	昭2.10.5	通 運 事 業	陣内 武八	2003	128	8	136
大 和 冷 凍 興 業 株 式 会 社	旭町一丁目18	5,000,000	大14.7.6	製氷冷蔵 海上運送 亜鉛板販賣	鶴 惣市	3381	23	2	25
日 本 タ イ レ ー ト 株 式 会 社	不知火町3丁目145	190,000	昭22.2.18	セメント瓦製造販賣	高本 春生	—	12	3	15
大 牟 田 牛 乳 株 式 会 社	一の浦町86	500,000	昭10.1	牛 乳 処 理	永利 昂二	2657	13	8	21
富 重 産 業 株 式 会 社	本町六丁目67	100,000	昭6.11.3	自 動 車 部 品 自 動 車 販賣	富重 清市	2851	12	2	14
株 式 会 社 山 口 鉄 工 所	草木139	1,500,000	昭24.2.26	鋸山用機械器具製作 修理	山口 末松	4078	62	6	68
黒 肥 地 建 設 株 式 会 社	一の浦町126	200,000	昭24.11.8	土 木 建 設 業	黒肥地光彦	3101	4	1	5
株 式 会 社 三 川 鉄 工 所	汐屋町27	700,000	昭25.10.1	鉄 工 業	中村 清一	6017	30	5	35
〃 今 村 食 品 工 業 株 式 会 社	三川町五丁目15	1,600,000	昭21.10.1	食 品 加 工 製 造 販 賣	今村 要	6054	16	12	28
京 町 自 動 車 整 備 工 業 所	京町33	800,000	昭26.4.26	各 種 自 動 車 修 理	前原 武雄	2936	36	2	38
株 式 会 社 伸 栄 製 氷	本町三丁目152				跡部 興	2397	6	1	7
株 式 会 社 福 岡 銀 行	不知火町一丁目82		昭20.4.1	金 融 業	千原 信夫	3211 3215	35	15	50
熊 本 相 互 銀 行	大牟田支店		昭23.10.20	〃	田原 饒	3153	14	3	17
株 式 会 社 帝 国 銀 行	大牟田支店		昭23.10.1	〃	酒匂 景一	3204	43	28	71
株 式 会 社 協 和 銀 行	大牟田支店		昭23.7.15	〃	原口 栄	3331	22	6	28
西 日 本 相 互 銀 行	大牟田支店		昭19.12.1	〃	星出 定雄	3371	25	8	33
株 式 会 社 福 岡 銀 行	三川支店		昭20.4.1	〃	小柳 敏夫	6076	7	4	11
福 岡 相 互 銀 行 大 牟 田 支 店	不知火町一丁目		大13.6.1	〃	山口 友雄	3058	19	4	23
肥 後 〃 〃	本町二丁目44		昭24.1.14	〃	新改 最勝	2702	21	5	26
九 州 〃 〃	築町23		昭26.2.19	〃	中島 七郎	2258	11	6	17
長 崎 〃 〃	大正町二丁目22		昭25.6.15	〃	岩崎 多門	3643	15	2	17
株 式 会 社 正 金 相 互 銀 行	旭町三丁目26		昭27.6.1	〃	井手 繁松	4013	22	10	32

合 資 會 社 (昭27.3.31)

名 称	所 在 地	資本金又 ハ出資金	設 立 年月日	營 業 種 目	代表者氏名	電 話	従 業 員 数		
							男	女	計
合 資 会 社 中 原 金 物 店	本町一丁目	800,000	昭25.3.1	金 物 販 賣 業	中原 平吉	2252	7	3	10
〃 田 村 旅 館	有明町27	420,000	昭23.5.29	旅 館 業	田村 あさ	2152	1	4	5
三 池 通 運 合 資 会 社	草木	1,000,000	昭2.2.28	通 運 業	金子 一喜	3497	24	2	26
合 資 会 社 大 牟 田 製 材 所	本町六丁目	167,000	昭20.12.27	製 材 業	水口 和市	2152	4	1	5
村 上 印 刷 合 資 会 社	東新町二丁目	500,000	昭24.1.13	写 真 材 料 販 賣 業	村上 峰	3474	1	7	8
合 資 会 社 上 野 金 物 店	本町一丁目	350,000	昭12.2.1	金 物 販 賣 業	上野吉太郎	2167	3	2	5
〃 筒 井 藥 局	本町一丁目22	180,000	昭3.4.1	医 薬 品 販 賣 業	筒井 五男	3005	3	1	4

合 名 會 社 (昭27.3.31)

名 称	所 在 地	資本金又 ハ出資金	設 立 年月日	營 業 種 目	代表者氏名	電 話	従 業 員 数		
							男	女	計
正 木 工 業 合 名 会 社	花園町9	190,000	昭25.	工 事 設 計 施 工 業 機 械 器具販賣業	正木 壽	2092	36	2	38
だ る ま 綿 合 名 会 社	明治町一丁目38	1,000,000	昭8.4.15	製 綿 業	大賀 茂吉	3119	14	44	58
紙 貞 工 業 合 名 会 社	久保田町1	500,000	昭15.10	各 種 印 刷 物 販 賣	田中 後吉	3355	18	45	63
合 名 会 社 マルナガ醬油 久 原 本 店	諏訪町二丁目	500,000	昭11.3.31 昭	食 糧 品 製 造 業	久原藤次郎	6113	15	15	30
合 名 会 社 森 清 商 店	本浜田町15	500,000	昭25.10.10	砂・煉瓦販賣海運業	森 清	2645	13	7	20
〃 石 藏 屋 呉 服 店	築町13	500,000	昭24.2.15	衣 料 品 販 賣	城崎 清助	2056	7	5	12

区	分	職名	氏名	住所	電話
倉手	永分	團長	永井淳	大字倉永下方1160	2432次 炭0562
駿馬	鎌分	〃	中島秀	大字岬2426	
駿馬	南分	〃	田中雄	大字藤田神田507	
玉川	北分	〃	藤内吉	大字西米生下高田1861	
		〃	内村儀	大字勝立中原878~1	

政黨協會團體

名稱	所在地	代表者
日本社会党大牟田支部	本町二丁目37	田中 總 男
日本共産党大牟田地区委員会	小浜町3	小倉 森 久
日本民主主義青年團大牟田支部	本町五丁目40	飯山 昭 二郎
大牟田市農協連盟	笹林町	伊藤 芳 太
西部民主連盟	大字草木1006の4	岡本 政 太
福岡縣大牟田市教職員同盟	天領町一丁目198	岡本 治 太
大牟田地方労働組合評議会	大字橋614	小細 政 善
福岡縣農民組合大牟田支部	有明町48	小倉 治 七
在日大韓民国居民團福岡縣大牟田支部	小浜町3	小倉 盛 三
日本農民組合福岡縣連合会大牟田支部	大字西米生高畑	中井 善 七
大牟田市制刷新同志会	大字岬1838	井田 半 修
日本青年連合協議会大牟田地区本部	築町38	田中 修
	西浜田町15	

名稱	所在地	電話	代表者	
			役職名	氏名
商工会議所	大牟田市有明町	3251	会頭	小川力
			副会頭	江上平
			専務理事	古賀一
			〃	梅野栄
			〃	倉森唯
			〃	井原義健
			〃	原隼寅
			〃	金富伸
			〃	吉坪文
			〃	坪内修
			〃	内大藏
			〃	山前勇
			〃	的彦
			〃	的甚
			〃	的仁
			〃	的森
			〃	小倉
			監事	森下
			〃	中島
大牟田市婦人会	大牟田市教育課内		会長	中谷智
	〃		副会長	長津
	〃		〃	谷山
銀水農業協同組合	大字田隈768		組合長	西立友
上内	〃 岩本		〃	立吉和
唐岬	〃 唐船		〃	湯村廣
三池	〃 三池		〃	湯村元
駿馬	〃 西米生	4104呼出	〃	塚脇辰
玉川	〃 櫛野		〃	堀米
大牟田	〃 右京町		〃	佐藤達
大牟田畜産業協同組合	〃 田隈		〃	岩谷才

名 称	所 在 地	電 話	代 表 者				
			役職名	氏 名	氏 名	氏 名	
漁業協同組合早米ヶ浦 手 鎌 三 里 大 牟 田 三 浦	三里町二丁目 早米來町二丁目91 本町四丁目80 恵比須町二丁目	2 7 7 6	組 合 長	原 西	田 山	價 亥	吉 助
大牟田舞踊場組合	白金町448		〃	小 蓮	柳 尾	己 初	松 郎
〃 製綿工業組合	大正町一丁目	2 1 6 1	〃	江 小	崎 川	惠 賀	吉 凡
〃 商工連合会	有明町	2 9 1 8	〃	大 小	橋 島	修 英	藏 一
大牟田地方製氷商業協同組合	中友町46	2 3 4 8	〃	今 小	村 島		巖 一
大牟田機械器具工業協同組合	加納町二丁目	大三バル ブ 6184	〃	卯 野	野 口	廣 忠	治 男
大牟田酒販協同組合	古町27	2 0 9 7	〃	坂 石	井 田	増 儀	根 郎
九州工業手袋協同組合	大黒町三丁目	3 1 5 0	〃	牟 森		四 義	之 平
大牟田煙草販賣協同組合	不知火町三丁目	3 3 7 5	〃	江 上	崎 村		郎 雄
大牟田食堂協同組合	泉町2~4	2 1 0 8	〃	西 竹	口 崎		藏 雄
大牟田建設業協同組合	有明町48	3 5 6 9	〃	宮 高	田 瀬		松 熊
大牟田洋服商工業協同組合	笹林町103	3 5 2 1	〃	價 外	山 手		造 德
大牟田自轉車商業協同組合	不知火町	3 4 9 5	〃	井 中	尾 境		一 市
大牟田生鮮水産商業協同組合	西浜田町	2 1 9 2	〃	平 川	賀 島		助 肇
大牟田菓子商工協同組合	不知火町三丁目	2 9 2 5	〃	古 河	北 島		續 泉
大牟田旅館業協同組合	西有明町	2 9 6 0	〃	田 中	島 野		太 郎
大牟田食肉組合	三川町	2 9 9 0	〃	三 山	原 田	一 松	太 雄
福岡縣家具商工業協同組合支部	中友町20	3 5 7 0	〃	上 堀	野 光	柴 義	都 吉
〃 写真材料商組合支部	築 町	2 9 0 7	〃	吉 古	賀 中	頼 常	正 勇
大牟田地区クリーニング 商工業協同組合	出雲町53	6 2 9 3	〃	田 山	浦 原	次 新	郎 太
福岡縣小運搬組合支部	本町五丁目	3 4 5 1	〃	中 野	村 井	吉 時	太 雄
大牟田水産煤製品工業協同組合	早米來町	2 5 2 1 6 2 6 3	〃	永 田	中 田	新 龍	一 実
大牟田市米穀商協同組合	藤 田		〃	吉 小	谷 坪	喜 健	助 藏
大牟田食糧販賣組合	不知火町三丁目	2 7 3 7	〃	大 龍	野 賀	升 太	郎 登
福岡縣洗染商工業協同組合支部	山下町90		〃	坂 青	口 木		友 正
日本写真文化協会大牟田支部 大牟田写真師組合	築町38	2 8 7 3	〃	黒 田	中 場		太 郎
大牟田市衣料品組合	西有明町7	2 8 9 1	〃	馬 古	賀 上		富 夫
大牟田日美美容師会	本町二丁目39	2 5 0 7	〃	井 上			
大牟田理容師会	大正町二丁目13		〃				
大牟田製茶商業組合	本町一丁目26	2 6 2 6	〃				
大牟田看板業組合	本町一丁目	3 4 0 4	〃				
大牟田ラジオ商工組合	築 町 山田屋	2 4 3 8	〃				
大牟田医薬品組合	柴町一丁目	2 7 3 0	〃				
大牟田木材組合	柿園町二丁目2	2 9 5 7	〃				
大牟田遊技場組合	大正町 大天地遊技場		〃				
大牟田質屋商業組合	三川町三丁目73	6 0 6 8	〃				
福岡縣建具商業組合	新地町		〃				
大牟田地区電気工業組合	本町六丁目151	3 4 8 8	〃				
大牟田生花商組合	上町一丁目		〃				
大牟田市葬祭連合組合	常盤町17	2 7 2 8	〃				
三川料飲店組合	三川町四丁目89	6 2 1 0	〃				
大牟田市三川特殊料理屋組合	姫島町16	6 1 2 3	〃				
大牟田表具師組合(商)	本町五丁目115		〃				
大牟田小間物化粧品業組合	上町一丁目		〃				
大牟田料亭組合	本町四丁目	2 5 4 5	〃				
中島町特殊料理屋組合	港町19	3 0 6 1	〃				
大牟田和雜貨商組合	大正町二丁目14		〃				
大牟田建築材料小賣商組合	中町二丁目	2 0 7 1	〃				
大牟田時計眼鏡商組合	東新町一丁目	3 9 2 4	〃				
大牟田釣魚具商組合	旭町三丁目	3 6 7 1	〃				
大牟田市樂器蓄音機商組合	有明町	3 1 2 7	〃				
大牟田浴場組合	明治町一丁目		〃				

名 称	所 在 地	電 話	代 表 者	
			役職名	氏 名
大牟田印刷業組合	小浜町25	3 4 3 3	組 合 長	西 田 一 郎
大牟田興業組合	大正町一丁目	2 3 0 4 3 6 8 0	〃	林 田 壽 一
大牟田市パン協同組合	本町二丁目29	3 7 8 8	〃	金 森 寅 男
大牟田地方冷蔵協同組合	本町五丁目	2 6 4 9	〃	目 野 寛 一
福岡縣農工商業組合支部	上官町二丁目20	2 4 2 2	〃	坂 本 逸 記

商 店 街 (昭27~2現在) (商工会議所)

名 称	所 在 地	代 表 者 氏 名
三 川 小 賣 市 場 組 合	大牟田市小浜町45	黒 田 潔
新 橋 商 店 街	〃 通町一丁目38	江 崎 房 賢 雄
新 天 商 店 街	〃 大正町一丁目	武 松 賢 助
あ かつ き 商 店 街	〃 大正町一丁目8	江 武 春 一
通 町 商 店 連 盟	〃 通町一丁目	江 田 中 喜 一
東 新 町 柴 町 商 店 街	〃	田 前 中 繁 彦
大 新 地 百 貨 街	〃 西浜田町15	田 方 一 晶
四 ツ 山 マ ー ケ ッ ト	〃 三里町二丁目	東 久 山 岩 三 郎
上 官 商 店 街	〃 上官町	久 保 正 辰 直 己
旭 町 商 店 街	〃 旭町二丁目12	林 龍 小 重
銀 座 通 會 社	〃 本町一丁目22	柳 富 一 英 庸
三 川 地 区 商 工 連 盟	〃 三川町五丁目33	小 重 富 一 男
有 明 商 店 街	〃 有明町1	
築 町 商 店 街	〃 築町15	

勞 働 組 合 (昭27-6-30) (労政事務所)

組 合 名	所 在 地	代 表 者 氏 名	設 立 年 月 日
三池炭鉱労働組合	大牟田市不知火町二丁目76	阿 具 根 登	21. 2. 3
三池炭鉱職員労働組合	〃 宝坂町二丁目86	村 松 正 一	21. 3. 8
三池食品労働組合	福岡縣三池郡高田村江浦582	大 村 工 男	22. 9. 1
赤玉被服(株)労働組合	福岡縣柳川市京町85	中 島 大 吉	22. 6. 21
三池染料労働組合	大牟田市浅牟田町30	中 尾 大 義 春	22. 9. 3
東洋高压大牟田工業所労働組合	〃 三坑町8	山 崎 末 光	21. 6. 1
〃 〃 社員労働組合	〃 〃 8	岸 本 哲 也	26. 8. 27
〃 〃 現務員高労会	〃 〃 8	坂 梨 溜 二	23. 5. 1
電気化学工業(株)大牟田工場労働組合	〃 西浜田町3	植 田 一 未 政	22. 12. 23
三池合成労働組合	〃 西米生2230	池 田 未 政	25. 5
執行商店労働組合	〃 南浜田町28	黒 崎 博 博	23. 9
帝国酸素(株)大牟田労働組合	〃 新開町1	小 笹 博 義	26. 9. 1
三池製煉所労働組合	〃 浅牟田町3~1	小 舛 永 栄 吉	23. 7
大三バルブ労働組合協和会	〃 加納町二丁目33	高 森 繁 算	22. 6. 13
松屋従業員組合	〃 本町一丁目	片 山 寛 克	25. 11
三池物産従業員組合	〃 大正町三丁目13	園 田 寛 茂	23. 12
銀水農業協同組合職員組合	〃 大字田隈	金 崎 茂 俊	23. 8
三池通運労働組合	〃 大字草木229	野 田 末 守 人	24. 2
日本電気産業労働組合三池分会	〃 大字橋245	山 田 守 人	21. 3
〃 〃 港第一発電所分会	〃 新港町1	河 口 利 喜 三 郎	25. 8
〃 〃 港第二	〃 〃 1	山 田 喜 三 郎	25. 7. 1
九州電力傭員組合港発電所組合分会	〃 〃 1	原 武 裕 啓 人	24. 8. 1
大牟田瓦斯労働組合	〃 中島町24	山 田 元 記	24. 4. 1
第一産業(株)冷凍部労働組合	〃 汐屋町60	堀 口 孝 好	24. 12
大牟田商工会議所職員組合	〃 有明町一丁目2	高 野 謙 藏	25. 6
大牟田市役所水道職員労働組合	〃 有明町36	高 野 富 雄	26. 4. 12
〃 〃 單純勞務者労働組合	〃 〃 36	有 山 田 輝 雄	27. 2
大牟田自由労働組合	〃 新地町42	石 井 義 男	24. 1
国鉄労働組合、熊本地方本部 大牟田駅連区分会	〃 不知火 ^(町) 二丁目	浦 正 武	21. 8

組 合 名	所 在 地	代 表 者 氏 名	設 立 年 月 日
国鉄労働組合大牟田保線区分会	大牟田市有明町	田 上 重 時	21. 8
三池検疫所職員組合	新港町1	猿 渡 健 太 郎	23. 11
全海事職員組合九州支部三池分会	新港町1	山 切 兼 彦	22. 9
福岡縣職業安定所職員組合大牟田支部	曙町34	大 竹 眞 澄	22. 9. 5
全通信従業員組合大牟田支部	不知火町一丁目73	中 島 国 雄	21. 4. 1
柳川支部	福岡縣柳川市京町	谷 所 茂 生	27. 2
日本電氣産業労働組合大牟田分会	大牟田市不知火町二丁目66	山 下 勇 男	22. 5
大牟田運送労働組合	不知火町一丁目	清 田 次 男	24. 1
三池港務所直備労働組合	新港町1	西 山 鉄 二	22. 5
福岡縣教職員組合大牟田支部	笹林町26(笹林校)	坂 井 井 魁	25. 11
山門三池支部	福岡縣山門郡大和村榮江島	平 河 勝 勝	26. 4
柳川支部	柳川市本城町144	十 時 道 哉	27. 5
福岡縣高等学校教職員組合大牟田支部	大牟田市笹林町26	江 上 哲 也	21. 6
山門三池支部	福岡縣山門郡瀬高町上庄1762	岡 崎 礼 礼	23. 1
柳川支部	柳川市本町4	国 崎 望 久 太 郎	27. 5
福岡縣廳職員組合南筑支部	山門郡瀬高町上庄1785の2	古 賀 勝 馬	22. 2
瀬高町役場職員組合	下庄2460	河 野 次 郎	26. 4
山川村	山川村立山1278	中 尾 久 雄	26. 4
柳川市役所職員組合	柳川市小道具町	大 津 武 夫	27. 4
大和村役場	山門郡大和村鷹尾767	龍 作 一	26. 4
大牟田市役所	大牟田市有明町36	田 中 一 郎	21. 6
地方労働組合評議会	有明町48	細 谷 治 嘉	25. 9
大牟田市教職員組合	笹林町26(笹林校)	坂 井 井 魁	25. 12
大牟田市役所職員組合連合会	有明町36	田 中 一 郎	26. 4. 12
全国電氣通信従業員組合 大牟田電氣通信管理所支部	不知火町一丁目76	野 口 日 出 男	27. 5. 1
全鉄九州地方協議会	浅牟田町(三煉組内)	舛 永 栄 吉	26. 8

市内主要事業所案内

三井鑛山株式會社三池鑛業所

沿革 今を去る四百八十年前足利時代文明年間稻荷村の一農夫稻荷山に於て柴を刈り枯葉を集めて暖を取つたが、その時黒色の岩片が燃焼するのを見、『燃ゆる石』として珍重したと傳えられる。これが当炭鉄発見の初である。その後土地の者が自由に掘つた時代もあつたと思われるが、やがて稻荷山の開坑を見、徳川の中期享保年間に平野山、嘉永年間に生山が開掘され領主などの私営が行われて居た。この三山に当地方の名を冠して三池炭山といつたのが三池炭鉄の名称の起りである。明治6年官有となり同年大浦斜坑、同15年七浦堅坑、同20年宮浦堅坑を開鑿し、産出額は年を逐つて増加した。明治22年、1月、三井家がこれを譲り受け、同27年勝立堅坑、同31年万田堅坑大正12年四山堅坑を開き、鋭意設備の改善と事業の拡張とに努めた結果、長足の進歩を遂げた。更に昭和12年9月三川斜坑の開鑿を開始し同15年10月から出炭を見るに至つたが三川鉄は特にその近代的諸装置の充実や規模の雄大を以て聞え機械化のモデル、マインとなつて居る現在稼行中のものは宮浦、万田、四山、三川、大浦の5坑で他は廢坑となつて居る。目下勝立坑も復活準備中である。

炭層及炭質 炭層は大牟田層郡中に介在し、上層、本層、磐下層など9層あるが稼行に堪ゆるものは右の三層のみである。本層は全鉄区に発達している主要炭層であつて層高1.5m乃至7.6mに達し平均2.4m余(約8尺)なので三池8尺層の名がある走向は南40度、東傾斜は南正5度半で、層中に他の岩石層を挟介していない。上層は鉄区のほと中央部より北部にのみ存し、本層の上部約80米内外の位置にあり、層厚約1.6米(5尺)で多少の『夾み』を持つ磐下層は、露頭附近の東部に本層の下部1乃至5m内外の位置にあり層厚1.5mである。右の三層は全区域に亘り同所に存する事は稀で本層単一又は本層と上層、或は本層と磐下層との二層といふ風に区域により賦存状態が異つて居る。推定埋藏量約138 000.000噸である。炭質は特異の淡赭色を帯び強粘結性で長火焰、発熱量高く、ガス分に富み且つ夾雜物が少いので汽罐用やガス並びにコークス製造用に適し、特に鍛冶用炭としては性能全国にその比をみない品質は本層、磐下層の順位となる。

三井鑛山株式會社三池製作所

沿革 明治15年工部省三池鑛山局附屬の製作課として大牟田村字横須に創設され炭鑛用機械の修理に従事当時建坪51坪従業者28名であつた明治22年三池炭鑛と共に三井家の経営に移り同28年現在の地に移轉すると共に工場を拡張して炭鑛用諸機械の製作に着手した。明治42年三池港に隣接して四山分工場を設置して船舶用諸機械の修理製作を開始し明治44年には電氣工場を拡張して電動機並に一般電氣諸機械の修理製作に従業し又化学工場用諸機械の修理製作を始めた、大正8年欧州大戦以來一般工鑛業界の發展に伴つて工場を逐次拡張し優秀な工作機械試験機等を増設した昭和12年渡瀬工場の設置計畫をして昭和16年に完成した。

主要製品 製品としては炭鑛及鑛山用諸機械、化学工業用諸機械、電氣諸機器、船舶用諸機器等特殊な機械の製作を特色としているがなかでもコールカッター・タービンポンプ、切羽積込機、電動ホイスト、ギヤードモータ、電動コールドリル等の性能は他の追隨を許さないものがある。

主要生産品 ポンプ、捲上機、送風機、切炭機、切羽積込機、鉄柱、カツベ、コンベヤ、その他

三井鑛山株式會社三池港務所

沿革 三井は明治22年三池炭鑛の経営を開始して三池炭の海送につき種々研究を重ねた結果当港の築造を決定し、明治35年11月築造に着手し、明治41年3月完成した、そして明治41年4月開港場に指定せられ、爾來入港船舶の増加、取扱貨物の増大を見たが殊に昭和の初め頃から背後地において石炭鑛業に関連した諸工業が勃興し、その原料、製品の取扱量も激増し今日に至つている。

主な取扱貨物

石炭、コークス及び塩、米、麦等の食糧、硫安、木材、藥品等の諸雜貨並びに硫化鉄鑛、亜鉛鑛等の諸鑛石

主な施設

外港 三池港突提燈台を中心とする半径2,700米の円周の一弧内の水域（但し被覆内港域を除く）水深9米以上、1万屯級以上の船舶10隻碇泊可能である。

航路 延長各々約1,800米の南北両突提内の細長い水域。水深7.3米以上。北突提突端に三池港突提燈台がある。

内港 500,000平方米、水深9.5~10.7米

船渠 135,000平方米、水門操作により、常時8.5米以上の水深、水門の幅員は20米

三井化学工業株式會社三池染料工業所

沿革 明治25年三池炭鑛の一所属事業所として三池焦煤工場の名称を以て横須濱にビーハイブ式コークス炉を築造し、コークス製造を開始したのが当所の始まりである。其の後明治35年に下里に石炭水洗工場並にビーハイブ式コークス炉を築造し、同38年には更に之を拡張してコークス年産四萬屯に達したが、需要の激増に対処する爲大正2年新に大牟田市焼石町にコツパース式副産物採取コークス炉を築造し同時に硫安工場及びタール蒸溜工場を設置し、其後大正6年迄に引続きナフタリン工場、マンゾール工場、並びにコツパース式コークス炉の拡張を行い、昭和10年には三池式コークス炉を拡張、更に同14年には両炉を拡張して今日に及んでいる。一方之と並行して大正2年亜鉛鑛を原料とする硫酸工場を設備して硫酸の自給を図り、更に翌大正3年欧州大戦勃発を契機として予て計畫中の染料中間物の製造に着手した、即ち大正5年にアニリン染料及びパラニトロアニリン等の染料中間体、酸性染料直接染料の各染料工業所並に硝酸、塩酸等の無機藥品工場を大正6年には合成石炭酸工場及びアルカリ工場を又大正7年には、食塩電解工場、発煙硫酸工場、硫化染料工場を設立し染料工場の拡張と同時に原料藥品の自給をも図るに至つた。而して同年8月に三池染料工業所と改称し、昭和七年人造藍工場、昭和11年ミケスレン高級染料工場を昭和12年アゾ染料工場を夫々設立し昭和16年4月には三井鑛山より分離し資本金8千万円の三井化学工業株式會社三池染料工業所として独立出発し日本化学工業の分野に一大貢獻をなして來た。

終戦後国内衛生状態の悪化に鑑み医薬品生産の復興拡充が行はれたが次いで戦事中極度の圧迫を受けた繊維工業が輸出産業の花形として重要産業に指定されるに及んで同23年春関連産業として染料工業も同様の取扱を受け当所も輸向繊維加工用染料の増産を計畫し大いに其の發展を期待したのであるが其の後國際情勢の變化と共に坐折を余儀なくされ今日に及んでいる。

主要生産品 コークス及びその副産物、合成染料、医薬品及びその中間体、農業藥品、合成樹脂及び可塑剤、工業藥品、その他

神岡鑛業株式會社三池製煉所

沿革 当三池製煉所は当所岐阜縣所在三井神岡鑛業所附屬三池亜鉛製煉所として発足し前後数年間にわたる「デスグラツツ」法に依る乾式亜鉛蒸溜法の研究完成を見たので明治四十五年三月頃より起業準備に取掛り工場敷地を三池（現在大牟田市）に定め同年七月一日日本工事に着手した。爾來銳意工事の進捗に努め大正三年八月一部の試運轉を挙行、翌年一月一日より營業を開始其の後大正五年一月一日より独立製煉所となり大正七年八月十五日名

称を現在の「三井三池製煉所」と呼称することになった。更に昭和十年五月一日三成鋳業株式会社彦島製煉所を合併当所彦島工場として発足其後同工場は昭和二十一年九月二十五日彦島製煉所として独立発足する事となった。其の後工場の拡張と之に関連する事業設備の増設に依る幾多交遷を経て昭和二十五年五月一日三池鋳山株式会社の金属部門は企業再建整備法により第二会社として神岡鋳山株式会社を設立新発足をし当所はその一事業所として現在に至っている。

原料 当所原料の大半を占むる亜鉛製鋳は当社神岡鋳業所(岐阜縣吉城郡船津町)の神岡鋳を主として其の他中龍鋳(福井縣日本亜鉛鋳業株式会社)秩父鋳(埼玉縣日鋳業株式会社)等の雜鋳を使用している。戦前はビルマ(ボードウィン鋳)濠洲(ブロークンヒル鋳)メキシコ(ポトン鋳)カナダ、佛印、支那、テチューへ等の海外鋳を始めとし満洲、朝鮮の外地並に、日本内地鋳として花岡、余市、豊羽、国富、対州、生野蒲葎、其の他各種亜鉛鋳を使用した。

主要生産品 蒸溜亜鉛、電氣亜鉛、亜鉛板、硫酸、耐火煉瓦、その他

電氣化學工業株式會社大牟田工場

沿革 電化大牟田工場は大正五年三月空中窒素固定法による石灰窒素の製造を目的として、大牟田河口五萬一千余坪の埋立地に起工、同十月カーバイト、同十二月石灰窒素の製造を開始した。当時は未だ石灰窒素肥料の眞價が一般農村に認識されていながつたのでその一部を原料として所謂変成硫安を製造し、又その際に生ずるブロー滓を利用して大正七年より日本ポルトランドセメントの製造を開始した。大正十四年十二月大淀川第二発電所(最大出力15,000KW)が竣工し、同時に角型電炉三基を増設した。その電極にはノルウェー国デットノルスタ会社の特許ゼーデルベック(自焼連続)式電極を我が国で初めて使用した。当時の電氣炉はすべてアーク式のものであり、電力の効率が、著しく悪いので昭和四年、前記デットノルスタ会社より技師を招聘し、当工場の技術陣との苦心研究の末、抵抗式電炉の操業に成功した。その結果カーバイトの製造能率と、その品位は著しく向上した。それで当時としては東洋一を誇る15,000KWの最新式超大型カーバイト用電炉を建設し昭和六年一月その操業を開始した。昭和六年九月大淀川第二発電所(最大出力30,000KW)が完成し自家発電の体制が確立した。昭和八年電化式窒化炉(自己反應熱用、連続操業式)三十基を有する新肥料工場が竣工し、諸設備はすべて統一機械された。尙窒素ガスは最初硫酸工場の陪ガスを精製、使用していたが肥料工場の増設により不足を來したので昭和七年、四百五十立方メートル、次いで同十二年九百立方メートルのクロード式空氣液化による窒素ガス製造機を増設し逐次その数を増した。昭和十年カーボンランダム(炭化珪素)製造に於て電氣炉による工業化に成功し「デンカラダム」の名で市販し同十三年よりメタリツクシリコン(金屬珪素)を大型電炉によつて開設した。又昭和十七年より電化シリサイド(珪化石灰)同十八年よりアセチレンブラツクの製造に夫々着手した。尙ブラツクは翌十九年日産五屯の新工場を建設した昭和十六年電力 家管理法により、前記大淀川両発電所(出力45,000KW)は日本発送電株式会社で強制出資を余儀なくせられ同社より從來の受電実績年平均電力24,000KWを受電することになった。然し乍ら戦局の進展に伴い受電量は遞減し終戦以來は僅かに10,000KW前後に減じ、電力問題は当工場最大の隘路になつた。之より先、石灰窒素肥料に対する認識が昂つてきたのでその製造に主力を注ぎ、昭和十八年に硫安製造を休止した。昭和二十年六月及び八月、三回にわたる空襲により、工作工場、倉庫浴場等被災し、或いは焼失したが、主要部門は幸にも戦災を免れたので食糧増産の国家的要請に應え、終戦後直に生産を開始した。昭和二十二年半末に至り被災施設も略々復旧し且新に毎時九百立方メートルのクロード式窒素ガス製造機を増設した。目下石灰窒素の生産を主とし其の他アセチレンブラツクを製造している。尙現在石灰窒素の粒狀化と熔成燐肥の製造を計畫し着々実行に移しつつある。

主要製品 石灰窒素、カーバイト、その他

東洋高壓工業株式會社大牟田工業所

沿革 昭和四年三井鋳山内に臨時窒素工場建設部が設置され、昭和五年より原料たるヨークス炉瓦斯と硫酸との入手上、大浦工場と横須工場の建設に着手し、昭和六年三池窒素工業株式会社が創立され、年産三萬六千屯の三井硫安工場が誕生するに至つた。その後硫安の重要性は農業政策の一環として採上げられるに及び、需要も逐次増大し、三池窒素の硫安生産も順調の一路をたどり、品質としても亦美しく針狀結晶の中性廿一%窒素含有の世界に誇る製品を生産するに至つた。昭和六年当時クロード法の米国に於ける実施者たるデュボン社においてヨークスより直接アンモニヤを製造する方法を発見し、所期の成果を挙げて居たのに着目し、デュボン社の特許権買収に乗出し飛躍的發展を期した。昭和八年四月三井鋳山本店に於て、東洋高壓工業株式会社の創立総会が開催され、五月より工事に着手し、十年六月竣工、最初の硫安生産を見た。もともと同社と三池窒素とは隣接し原料瓦斯の製法を異にする外、両社の工程は殆ど同一であり、地理的技術的資本的に密接な関連があり、十二年二月には両社は合併し大牟田工業所として発足した。以來十三年十月には、下関市の合成工業株式会社(現在の彦島工業所)を合併し、硫安の外に有機合成系系の事業に進出し、更に北海道砂川に硫安工場の建設に着手し、戦時中の悪条件を克服し、昭和二十一年より操業を開始した。又十七年には大船工業所を建設し、尿素系樹脂工業の開拓に乗り出した。戦時中大牟田工業所は、前後三回にわたる戦災を被り硫安工場中有数の被害を受けたが、工場中心部のアンモニヤ合成工場は殆んど被害を受けなかつたので、廿年末には一部運轉を開始するに至つた。しかし乍ら、操業開始以來殊に戦時中の酷使による設備の老朽化と補修の不備による荒廢は、漸く顯著となり生産に及ぼす影響は大きかつた。戦災

の復旧設備の更新補修が生産増強の急務となり、二十一年三月より工事に着手し、現在殆ど戦前の生産能力に復帰するに至つた。更に企業合理化の一端として、自家発電所の建設、尿素工場の建設、硫酸工場の増設等を行つている。

生産品及び用途 大牟田工業所はクロート法並にデュボン式高压轉化法によるアンモニア合成事業を根幹とし、このアンモニア硫酸、尿素の化学肥料、化学薬品、化学工業品を製造するので、製品も又多角的である。

主要生産品 硫酸、尿素、メタノール、その他

三池合成工業株式會社三池工場

沿革 昭和11年11月三井鉱山株式會社がフイツンヤー法に基く合成石油製造のパイロット工場として建設開始昭和15年5月本邦最初の人造石油の生産に成功した。

昭和16年4月 三井鉱山會社の化学部門が分離し、三井化学工業會社が設立せらるるに伴い当工場は同社三池試験工場と称し生産と研究に著しい進歩を見た。

昭和16年11月人造石油の重要性に鑑み、専門的經營の必要から三井化学會社より分離独立し三池石油合成株式會社を設立、専ら斯界に貢献すると共に時局の進展に伴つて試験工場の域を脱し、人造石油の生産に成果を挙げた。

昭和19年10月当局の推薦により日本人造石油株式會社設立せられ当工場は同社三池事業所と称し指導的役割を果たした。

昭和21年7月日本人造石油會社より第二會社として分離独立三池合成工業株式會社と称す。

東洋高压社大牟田工業所硫酸原料たる分解ガス及びコークスの製造並に三井化学社三池染料工業所の染料医薬品原料たるタール、ベンゾールの製造に轉換す。

事業概況 当社は石油合成事業に携つていた時代に石油合成の主要原料である分解ガスの一部をアンモニア合成原料ガスとして隣接東洋高压社に供給していたがこのガスがアンモニア合成の水素源として最適であるので終戦を契機として事業の轉換を計り、東洋社の必要とするガス及びコークスの全量を供給する事となつた。石炭乾溜の副産物タール及びガス軽油を自家精製して各種化学製品の製造を開始しこの方面に大いに發展しつつある。

主要生産品 コークス、硫酸用原料ガス、コールタール、その他

九州電力株式會社港第一發電所

沿革 当發電所は昭和6年9月三池炭鉱の自家用として7,000kwタービン2台と36屯ボイラー2罐の極小規模の設備で創設せられた。その目的は三池炭鉱の粗炭を使用し、湧水の多い同鉱に安定確実な電力を豊富に供給する爲であつた。然るに其の後、大牟田地区各産業の急速なる発達に伴い、電力の需要が急カーブに上昇するので、之れに対応し四期に至り増設を重ねられ、現在設備容量141,000kw迄増大した。その間會社名も数回変わり、昭和20年6月現在の日本発送電に合併せられ、今日に至つたのである。戦争末期から終戦直後にかけて、設備の破損と疲労が甚だしくなつた爲、可能出力が著しく減退したが、合併後、日本発送電の強力な実力と関係者3年間の努力により、至難な復旧工事を見事完成、今日では戦前に優るとも劣らない出力を確保し、九州に於ける主力發電所として産業界に華々しい役割を演じているのである。

九州電力株式會社港第二發電所

沿革 港第二發電所は九州火力發電會社当時、港第一發電所の老朽による出力低下と生産の拡充に伴う需要増加に対処するため、出力54,000kw汽機1基、汽罐2罐を有する發電所として大牟田市新港町一番地に計畫し、昭和16年1月より着工したが、戦時中工事中止となり昭和22年7月汽機及び一号汽罐が完成し、8月より認可出力20,000kwにて営業運轉をなし、昭和23年10月2号汽罐が完成し、54,000kwの出力を有するようになった。昭和24年12月より2号汽機、3.4号罐増設工事が進められ昭和26年12月完了予定で、完成すれば出力108,000kwとなる予定である。

附 錄 2

市 政 日 誌

市に關する行事

(昭和26年)

月 日	行 事 名	月 日	行 事 名
1月 1日	新年祝賀式	7. 14	仮通水式(水道工事時間給水解除)
1. 4	御用始式	7. 20	海の記念日
1. 13	大牟田警察署非常訓練々習	" "	電氣料金値上反対市民大会
1. 28	消防出初式	7. 26	農業夏季大学講習会終了式
2. 1	駿馬公益質屋開所式	" "	遺骨傳達式及慰霊祭
2. 2	店頭裝飾競技賞品授與式	8. 6	市会事務局新館に引越、議長室も共に
2. 8	市及び西日本新聞社共催によるスケッチ大会賞品授與式	8. 10	時局講演会
2. 21	社会課室移轉、元四階選挙管理事務局より二階農林課隣へ	8. 17	秘書室移轉、人事課より市長室隣へ
2. 22	同胞援護会葬	" "	カリキュラ研究講習会
3. 5	分所開所	8. 18	市民体育大会開催
3. 7	自治警察三周年記念式典	8. 27	民生委員記念品傳達式
3. 16	定例市会	9. 2	大牟田市営八幡競馬開催 六日間
3. 19	〃 二十日まで	9. 9	サンマタイム終了
3. 23	火災警報	9. 10	競馬最終日
3. 26	市職員永年勤続、無欠勤者表彰式	9. 15	銀水支所増築工事竣工式
3. 27	定例市会	9. 17	公民館講習会
3. 28	市長辞任の挨拶	" "	リズム講習会
3. 31	大牟田市営久留米競輪開催(六日間)	9. 18	市民体育大会反省会
4. 2	三川支所開所式	9. 19	縣営住宅抽籤会
4. 5	二十五年供米完遂表彰式	9. 28	定例市会
4. 6	若宮基地合同慰霊祭	9. 29	畜産品評会
4. 13	定年退職者記念品贈呈式	10. 2	助役退任式
4. 14	水道祭 於清里水源池	10. 3	大牟田市福祉事務所設置
4. 21	昇格辞令交付	10. 6	暉峻博士講演会(生産と衛生問題)
4. 26	市長登壇 就任挨拶	10. 10	笹原分所竣工式
4. 29	大牟田市の歌発表演奏会 於福岡市記念館	10. 13	消防署 防火週間最終日
5. 6	サンマタイム実施	10. 15	臨時市会(助役問題)
5. 10	市会(初市会)	10. 16	助役就任式
5. 18	炭都まつり 二十日まで三日間	10. 28	市職員体育大会
5. 18	体育会館開館式	10. 30	市職員体育大会反省会
5. 21	炭都まつり賞状賞品授與式	11. 1	統計移動展示会 一搬公開(統計)
5. 23	青年團新指導計畫案実施講習会	11. 7	市公民館運営審議委員委嘱式縣社会教育課長代理内山氏講演会(教育)
5. 29	国民保険一週年記念式	11. 8	公民館支館長、主事講演会 講師林克馬氏(特別室)(教育)
5. 30	二十五年備品検査優秀校表彰式	11. 10	昭和26年度臨時出納検査
6. 4	浪曲大会 市職員組合主催	11. 21	大牟田市体育協会表彰記念講演会 保健所講堂 体育視察(アメリカよりかへりて)岡部平太氏
6. 5	定例市会	11. 22	三池鋳業所長 倉山唯範氏(欧米視察旅行感想談発表)
" "	柔道指導者傳達講習会	11. 23	勤労感謝の日 休務
6. 6	国際事情講演会	12. 1	筑豊、筑後 五市議会議長会(第二回)大牟田市主催
6. 19	廳内部屋入替決定、建築課新館(四階)へ移轉	12. 6	浦島橋起工式
6. 24	九州陸協、大牟田市、朝日新聞西部本社共催による第四回九州市対抗陸上競技大会開催	12. 20	定例市会 21日 22日 定例市会
6. 25	市職員昇格給辞令交付	12. 25	道路愛護表彰式
7. 4	臨時市会	12. 28	御用納式
7. 6	躍進大牟田観光商業写真展覧会表彰式		
7. 13	海員ホーム建設委員発会式		

學校、會社、その他に關する行事

(昭和26年度)

月 日	行 事 名	月 日	行 事 名
1. 20	銀水小学校落成式(増改築工事)	8. 17	人工島(初島)竣工式
2. 3	銀水園起工式(増築)	8. 24	大牟田信用組合落成式
2. 5	瓦町今山線起工式	9. 5	講和会議
2. 11	白川小学校落成式	9. 8	万田抗廢抗式
2. 16	大牟田南高等学校落成式	9. 22	三池鋳業所、三池港務所、三池製作所、 合同追悼会
3. 4	三池鋳業所、三池製作所、三池港務所、合 同永年勤続職員表彰式	9. 24	三池製煉所殉職者慰靈祭
3. 24	久留米市制六十一周年記念式典	9. 27	株式会社肥後銀行大牟田支店落成式
3. 25	大正小学校落成式	9. 29	市内高等学校秋季野球リーグ戦
4. 4	大牟田労働基準監督署廳舎落成式	10. 1	旭町郵便局開所式
4. 8	三池炭鋳労働組合五周年記念式典	10. 2	全国労働衛生週間
4. 22	高等学校選抜野球試合	10. 13	PTA スクール講演会 警察署に於テ (教育課)
4. 23	市長 市議員選挙	10. 17	道路愛護週間
4. 30	縣知事 縣會議員選挙	10. 18	市内高等学校総合体育大会
5. 1	第二十二回メーデー大会	10. 24	第二回電気通信記念日
5. 12	笹林小学校五十周年記念式	10. 26	故山本勇助氏追悼会
5. 15	大牟田クリーニング組合竣工式	10. 29	ゼネスト禁止法及米麦の統制撤廢反対福岡 縣労働者総けつ起大会
5. 18	皇太后陛下崩御	10. 31	品川義介氏講演会 講事堂に於テ 「体験に基づく人間教育」 市(教育課)職員組合主催
5. 25	白銀怒羅田線起工式	11. 7	大牟田電気通信管理所廳舎落成式
5. 27	三池鋳業所外、二所合同永年勤続職員表彰式	11. 29	縣指定実験学校(橋中学校)発表会
" "	シエパード犬展覧品評会	12. 1	第19回同胞援護会大牟田支部会葬遺骨傳達式
6. 1	写眞の日	12. 2	公認十哩マラソン大会 市主催
6. 2	三池鋳業所職員永年勤続者表彰式	12. 4	市職員組合総けつ起大会(越年資金、ベース アップ行政整理反対)
6. 8	米日合同両国戦没者慰靈祭	12. 5	九州電力株式会社社港第二火力発電所第二号 機、第三、第四号汽機建設工事竣工式
6. 22	貞明皇后大喪斂葬	12. 19	有明海岸堤防改修工事地鎮祭
6. 23	福岡地方裁判所大牟田支部法廷増築落成式	" "	明治町公益質屋開所式
7. 7	工業指導所落成式	12. 20	四ツ山々頂燈台竣工式
7. 9	大牟田南高等学校図書館落成式		
7. 12	銀水園増床落成式		
7. 15	三池高等学校図書館落成式		
" "	上内小学校校舎増築落成式		
8. 11	明治町郵便局落成式		

附 錄 3

市制35周年記念行事編

市制35周年記念行事寫眞（其の一）

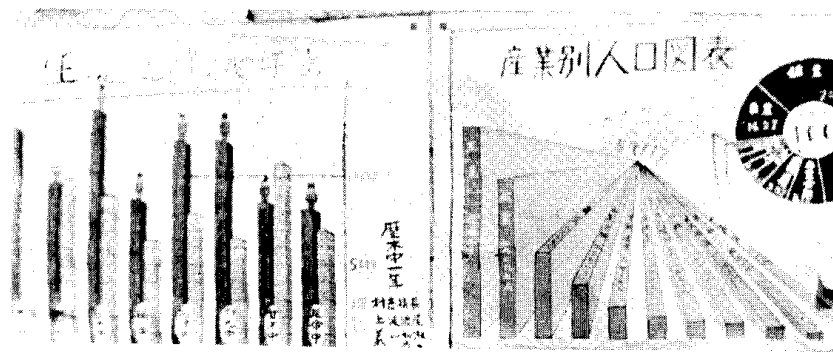
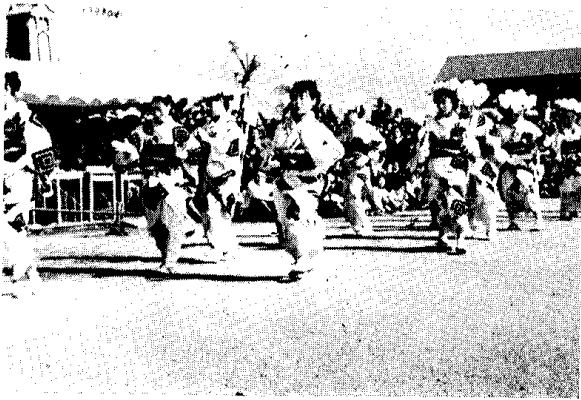
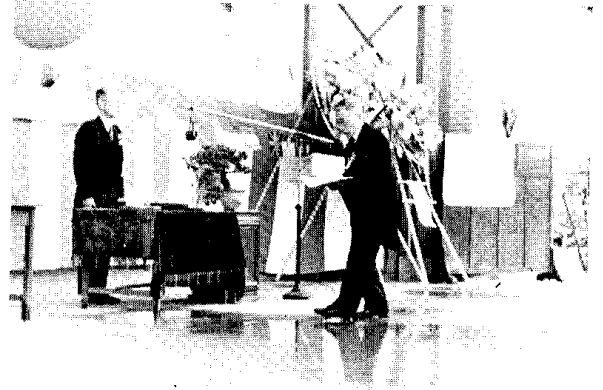

統計展示會入選作品

市制35周年記念行事寫眞（其の二）

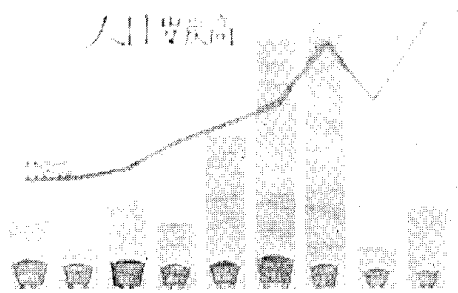
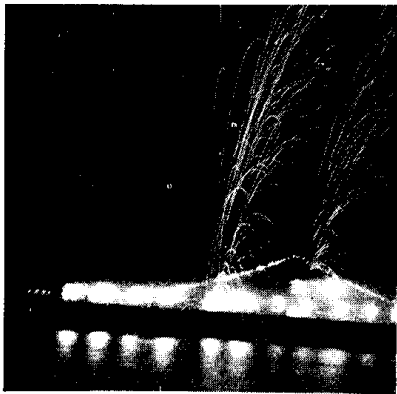
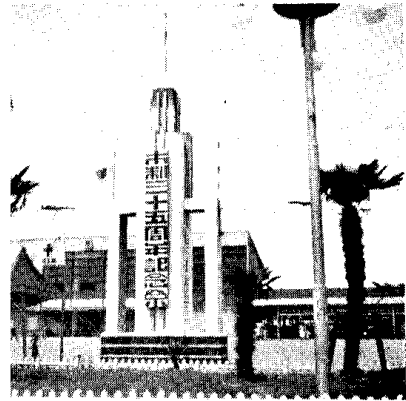

統計展示會入選作品

市制三十五周年の記念式典を舉行するに當り

大 牟 田 市 長 田 中 忠 藏

新緑風薫る候茲に憲法発布記念の佳き日をとし、來賓の御貴臨を得て市制三十五週年の記念式典を舉行するに當り一言式辭を申述べます事は私の光榮且つ最も欣快とするところであります。

思へば石炭と共に生れた我が大牟田が大正六年市制施行の当初におきましては戸数僅かに一萬余人口亦六萬有余の小都市に過ぎなかつたのであります。三井鉱山を中心とする鉱工業の目覚ましい発達と三川町の編入、駛馬、玉川、銀水、三池の合併等により人口も逐年増加の一途をたどり現在では人口二十萬全国屈指の生産都市として今日の隆昌を見るに至つたのであります。然し乍ら過去三十五年の歳月を振り返つて見まするに必ずしも無風平坦な歩みを続けて來た訳ではなく会社工場にも盛衰があり其の盛衰は亦直ちに市の繁栄と市民生活に影響し、又その間に於ける昭和十二年の爆発赤痢、同十七年の全市に亘る風水害等市民各位は数度の苦難に遭遇し幾多の試練を経て參つたのであります。特に昭和二十年即ち第二次大戦終了の年における戦災には一瞬にして市内の中心繁華地帯を失ひ、工場製造物等の被害亦甚大で罹災者実に五万余人に上り全国稀に見る大戦災を蒙り一時は本市再建復興の前途も憂慮されたのであります。先輩諸賢の明識と全市民の旺盛にしてたゆまざる復興再建への努力は克く今日の復興を見たのであります。春風秋雨三十有五年の過去をしのび現在を思ふ時轉々感無量なるものがあるのであります。

私は本日茲に三十五周年の喜びの日を迎ふるに當り更めて病魔水災戦災等数次の災禍に犠牲となられた市民諸氏の靈に心かなる敬弔の誠を捧ると共に過去幾多の困難苦境を打開克服して本市今日の隆昌発展に積極不斷の御努力御盡力を賜はりました先輩各位及び大方市民の皆さんに対し万腔の敬意と深甚なる謝意を表するものであります。

今や國民待望の講和條約も去る四月二十八日を以て発効し七年に垂んとする占領下から解き放たれて自主独立国家として再生の第一歩を踏出す此の年に我が大牟田が市歴正に三十五、人生に喩ふれば最も働き盛りの壮年期にはいつた事は一しほ意義深きを覚ゆる次第であります。私共は茲に祖国の独立と市制三十五周年の二重の喜びの中に心躍ると共に理想都市大牟田の建設の爲に更には又平和と日本再建の爲に前途幾多の困難を豫想し責任の愈々重且つ大なるを覚ゆる次第であります。従ひまして此の二重の意義ある記念すべき本年を再出発の第一年として茲に決意を新にし市財政の確立と共に戦災の復興、市民生活の安定向上等当面喫緊の問題解決の爲には勿論本市の有する天與の地下資源とめぐまれたる海陸交通上の條件を活かして一般産業の振興を計り大牟田將來の確固なる基盤を築く爲に全精魂を傾注致す所存でありますので何卒本日御來臨の各位茲に二十萬市民挙市一体一段の御援助と御協力を切望して己まない次第であります。尚今度の講和発効の意義も含んだ三十五周年の佳き年を一層意義あらしむる此の記念式典を皮切りに本日より三日間既に御承知の如く諸種の記念行事を華々しく舉行する事と相成つた訳であります。私共はこの三日間を單に一片の御祭騒ぎとして終らすことなくこの行事を通して日頃苦勞の多い市民各位の慰安の日とし更には又今後の旺盛な建設意慾と郷土愛の振起に資したい所存であります。

最後に本行事の開催計畫等につきまして関係各方面より絶大なる御支援御協力を賜はりました事につきまして深々感謝申し上げますと共に各種行事に直接参加又は出演していただく各位の一層の御協力によりまして本行事が盛会裡に進行する事が出来ますよう念願して己まない次第であります。

茲に講和発効の記念を含めた市制三十五周年の記念式典を挙ぐるに當りまして聊か所懐を申述べまして式辭と致します。

昭和二十七年五月三日

市制三十五周年の記念式典を舉行するに當り

大牟田市議會議長 境

慧

新緑薫る本日の吉日を卜し茲に多数の來賓各位の御臨席と、二十万市民の湧き返る歓呼のもとに盛大に本市、市制三十五周年記念式典を舉行されることは患心より喜びに堪えない所でありまして、茲に市議會を代表し所懐の一端を申し述べ祝の意を表する機会を得ましたことは、私のもつとも欣快とする所であります。扱て本市のこの姿を人生に例えて省みまするに大正六年四月人口六万七千余を以て市として呱呱の声をあげて以來三池炭田の開発と關聯産業の發達により逐年市勢進展をみて成年に達した昭和十二年には人口十一万五千余を算し実に約二倍に飛躍し、その後順調な生育を遂げて参つたのでありましたが不幸にして昭和二十年の大戦の厄災に見舞われて、徹底的な打撃を蒙り再起さえも危惧されるという、いわゆる人生最大の厄年に逢着いたしましたのであります、然しながら市民の不撓不屈の復興熱と必死の努力によつてあらゆる苦難を克服し、今や復興も完成をみんといたしてをり、更に進んで人口二十万の近代都市への整備に捲土重來の意氣を示しつつあるのであります、尤もこの三十五星霜の間には幾多大小苦難の起伏を突破いたして参つたのでありますがこの蔭には先輩市民各位の並々な御努力を見逃すことは出来ないののでありまして私は茲に、今日のこの溢るる慶びを迎えて萬感交々たるものがあるのであります。

今や本市は円熟せる分別と旺盛な活動力と併せて社会的信用を兼ね備えた人生の壯年期に等しい年を迎えて更に緊揮一番、今こそ最大の働きを致さねばならない時期に至つておることを痛切に自覚する次第であります、而しながら人生は決して一人歩きで完成するものでない通り如何に壯年期を迎えた本市といえども今後とも国縣御当局の変らざる御援助と、先進各市の御指導各方面先輩各位の御力添えに加えて本市の特性よりして關係事業所方面の絶大な御協力に俟つ所が極めて大きいのでありましてこの機会に重ねて旧倍の御厚情を御願ひ申上げてやまないののであります。

蹶つて國民待望の講和條約も去る四月二十八日をもつて慇々発効し我国も名実共に自主独立の第一歩を踏み出したのでありまして、全國民挙げて慶祝に堪えない所であります、本市にありましてはたまたま本日の盛典が舉行されますのでこれと共に慶祝申上げることは誠に意義深いことでありまして二重の喜びと致す所であります、然しながらこの喜びの反面には自立後の前途にまだまだ容易ならぬ峻嶮が重疊といたしておりまして昨今の生々しい内外情勢はこれを雄弁に物語つていたのであります、この事は本市の將來にも当はまる問題と考えるのでありまして、我々は更に自重自戒を一層堅持し常に生起する事態に即應して誤らざるの覺悟を痛感する次第であります。

終りにこの盛典に際して表彰を受けられた各位並びに各方面の來賓各位に萬腔の祝意と敬意を表しますと共に二十万市民各位の御多幸と併せて本市將來の發展を患心より祈念申上げまして私の祝辭といたします

市制施行三十五周年記念式典を舉行せられるに當り

福岡縣知事 杉 本 勝 次

本日ここに我が国が講和條約の発効によつて平等の主權國として國際社會に復歸し得て始めての最も意義深い憲法記念日を卜して大牟田市制施行三十五周年記念式典を舉行せられるに當りまして一言祝辭を述べた機会を得ましたことは私の最も欣幸とするところであります。

そもそも大牟田市は福岡縣の最南端に位し我が國産業の原動力ともいふべき石炭の生産地であり且つ各種化学工業の中心地として今や縣下四大都市の一にかぞえあげられているのでありまして大正六年三月北九州の重工業都市八幡市と日を同じくして市制施行を見てより星霜を經ることここに三十五年の間昭和十七年八月には全市未曾有の風水害に襲われ或いは、昭和二十年七月にはかの戰災に見舞われて都心の大半を焼失しその他重要施設は殆んど壊滅に瀕する甚大な被害を蒙り市街の様相は昨日交り一変し物心共に手痛い打撃を受けたのでありますがそれにも拘わらず市当局の不斷の努力と市民各位の終始熱烈な協力によつて市勢は着々進展の一途をたどりその業績を顧みましても大正十年の上水道の通水、昭和十六年の玉川村、駛馬町、三池町、銀水村の編入等につき或いは市立図書館の設立、市立病院の新築等によつて市勢は各般に亘り頗る堅実なる發展を遂げ往時夢想だにしなかつた我が國有数の近代産業都市とし今日の隆昌を見るに至りましたことは市民諸氏のお喜びは申すまでもなく独立日本建業の途上にあつてまことに御同慶に堪えない次第であります。

御承知のように新憲法が六年前の本日施行されまして我が國の地方制度の上にも畫期的な大改革がもたらされ又地方自治法或いはその他の諸法令の施行によつて地方公共團體の自主性自律性は一段と確保されその組織内容も逐次整備充実して參つたのでありますが、眞の地方自治を樹立するの彼岸は道なお遠く地方自治体の今後に課せられた使命は極めて大きく名実共に地方自治行政の成果を挙げ得るか否かは全く地方公共團體の努力如何に懸つているのであります、今後直接市政運営の衝に当られる当局或いは市議會並びに市民諸氏にはよくその責任の重大な事に思を致され本市の占める重要な役割と責務を深く自覺しこの意義深い本日の式典を機として益々新興の意氣を昂揚し親隣の誼を厚くして和衷協同の実を挙げもつて大牟田市の円満なる伸展と独立日本として國際社會に互して行く新日本建設の大業に寄與されんこと深く切望して已まない次第であります。

ここに所懐の一端を述べて祝辭と致します。

大牟田音頭

岩田土筆 作詞
森脇憲三 作曲

f 独唱 mp

はあ - - - - -

みなと みいけは ヨカデス タイ あさー ぎり

よー ぎり ぬれた めもとで ぬれた めもとで

きみま ま つ きみー をま つ

- 一、
ハアー 港ナ
港ニ池は ヨカデスタイ
朝霧 夜霧
濡れた目もとで 濡れた目もとで
君を待つ ソレ君を待つ
- 二、
ハアー 島はナ
島は初島 ヨカデスタイ
男の意気よ
恋の不知火 恋の不知火
胸に抱く ソレ胸に抱く
- 三、
ハアー 地下もナ
地下も都よ ヨカデスタイ
つるはし振れば
炭は度胸で 炭は度胸で
ドンと出る ソレドンと出る
- 四、
ハアー 川はナ
川は七色 ヨカデスタイ
伊達には染まぬ
夜はネオンの 夜はネオンの
色に染む ソレ色に染む
- 五、
ハアー 月はナ
月はほのぼの ヨカデスタイ
煙にむせて
三池炭坑の 三池炭坑の
上に出る ソレ上に出る

作詞 岩田土筆
作曲 森脇憲三
振付 柳憲三

大牟田小唄

阿久根ゆり子 作詞
江口 保之 作曲

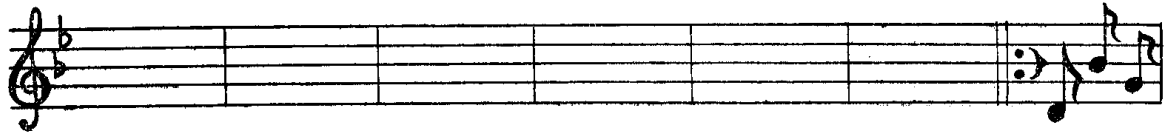

ヨカネ

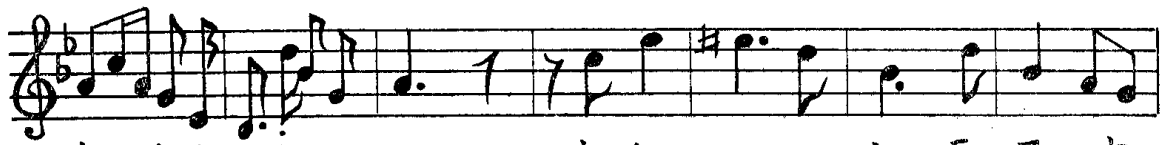

オームタヨカバンモ オトメーシラヌーヒ



クロサキオキニ ウーカブーハツーシマ



スミノシマサノスーミノーシーマ

- 一、よかね大牟田 よかばんも
乙女不知火
黒崎沖に
浮かぶ初島 石炭の島
サノ 石炭ノ島
- 二、よかね大牟田 よかばんも
出船入船 三池の港
ドラのひびきに
氣もそぞろ
サノ 氣もそぞろ
- 三、よかね大牟田 よかばんも
霧か 霞か
夜明の空に
並坐土場の吐く煙
サノ 吐く煙
- 四、よかね大牟田 よかばんも
かすむ雲仙
あの娘のそばへ
思いかよはず 白い船
サノ 白い船
- 五、よかね大牟田 よかばんも
金比羅さまの
まつりの花火
あがりや 心もあつくなる
サノ あつくなる

作詞 阿久根ゆり子
作曲 江口保之
振付 花柳輔房

(昭和27年版)

市制35周年記念号

大牟田市統計年鑑

(非賣品)

昭和27年10月15日印刷

昭和27年10月20日発行

編 集	大牟田市有明町36番地	訂
	大牟田市役所総務課	庶務課
發 行	大牟田市有明町36番	
	大牟田市役所	
印 刷	大牟田市小浜町25番地	
	西田印刷所	

