

市勢大牟田

1958

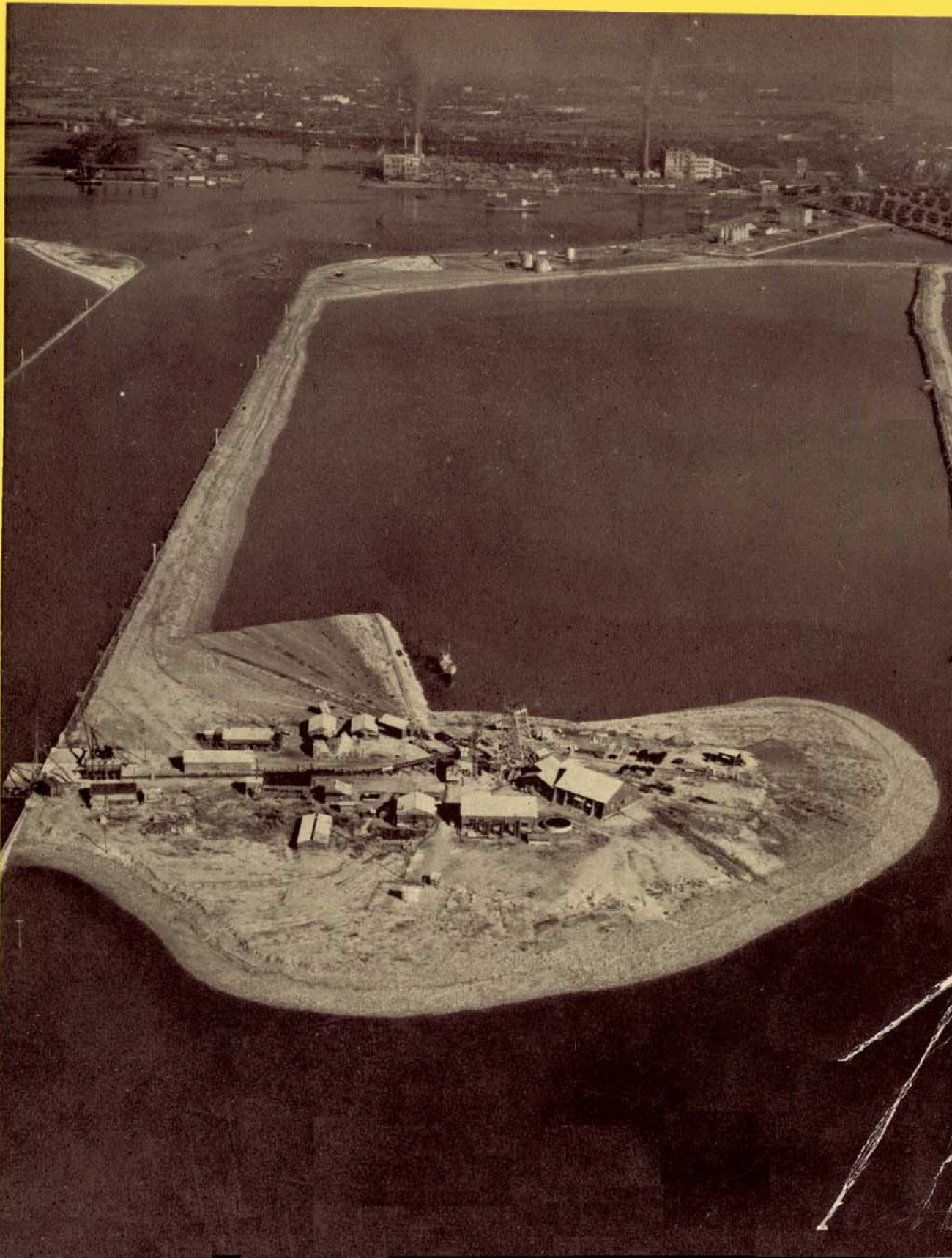

市勢要覽

(33年版)

目次

1. 土地・気候	1
2. 人口	5
3. 市民所得	19
4. 産業	27
5. 経済	41
6. 財政	51
7. 行政	59
8. 運輸通信	63
9. 司法・警察	69
10. 消防	73
11. 教育	77
12. 保健衛生	83
13. 社会・労働	85
14. 広報	93
15. 選挙	95
16. 観光	97
17. 名簿	99



勤労者の像 (駅前広場)

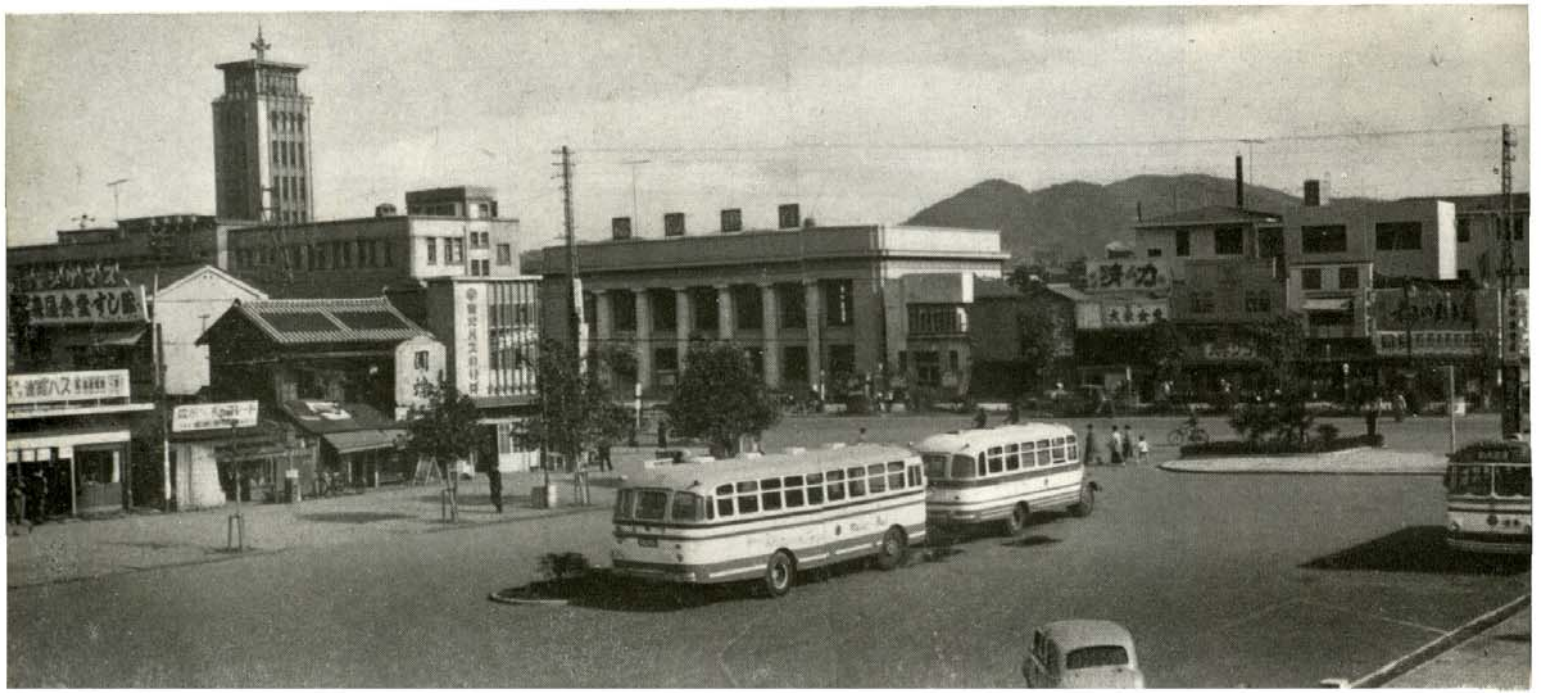

↑ 国鉄大牟田駅





前 広 場

玄
関
口



← 大 牟 田 港

三 池 港



↑ 空からみた市街



市街

← 商店街



→ 市役所前



← 大正町通り



← 有明町通り

生産群

← 延命公園から望む工場群

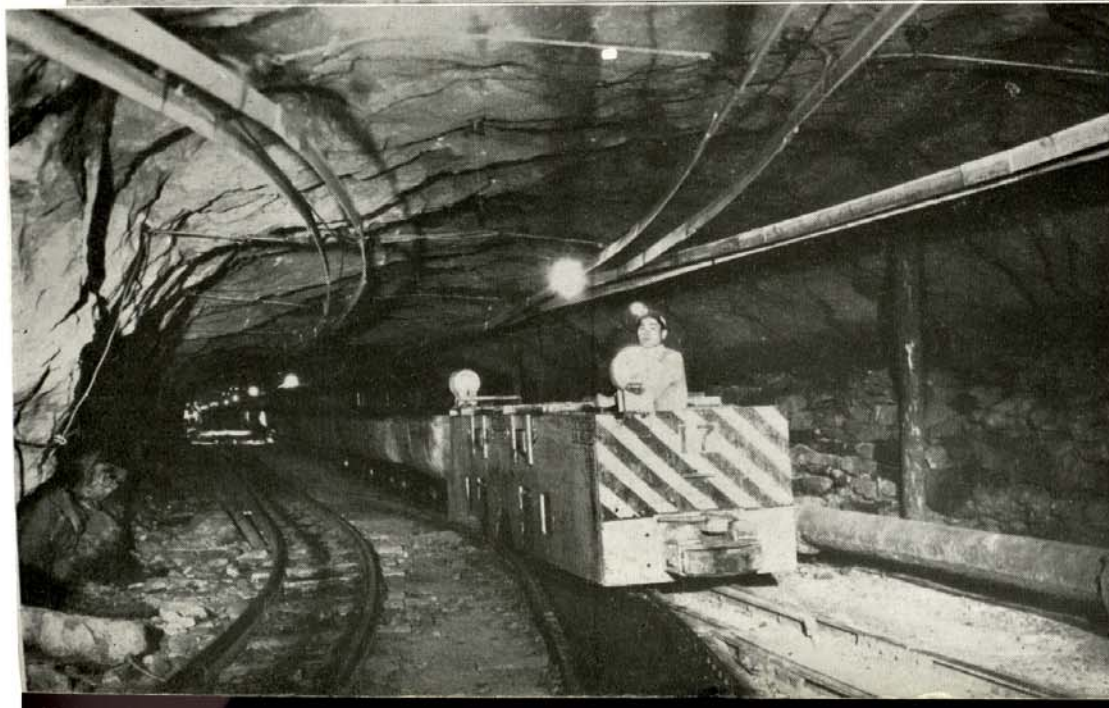
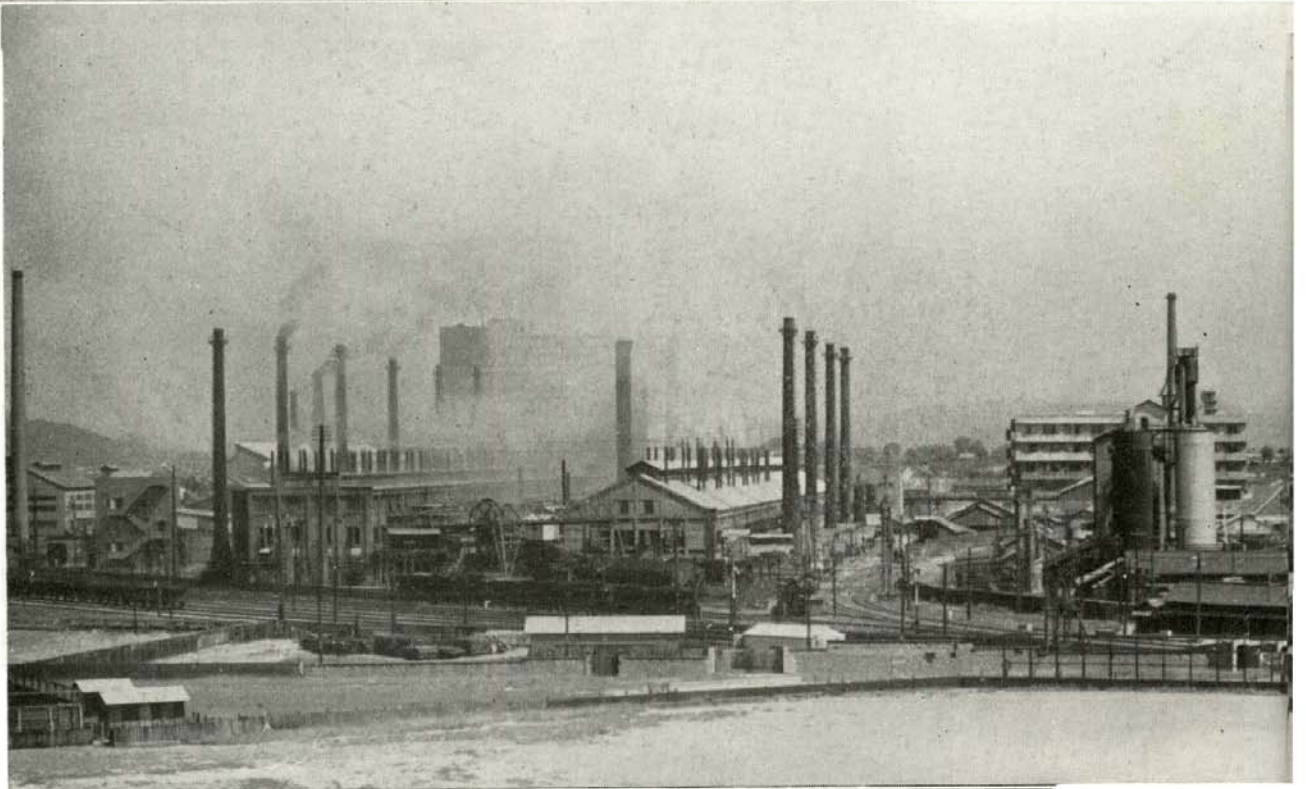
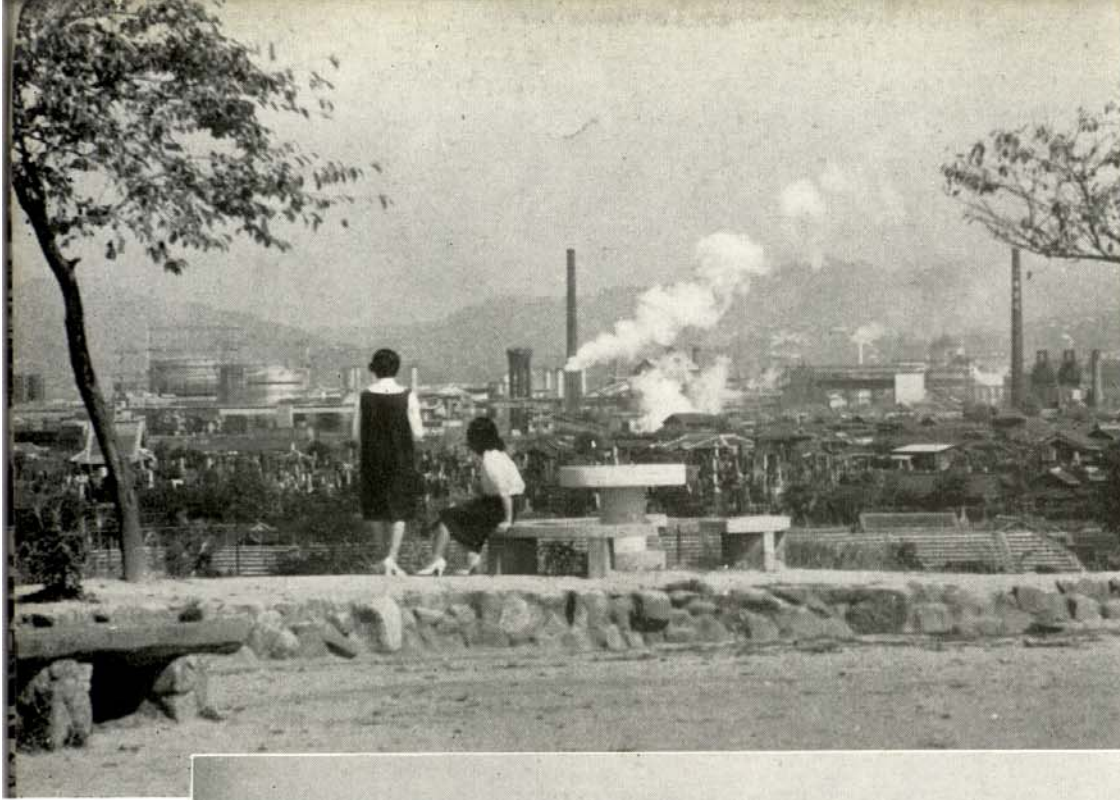

← 機械化された
炭鉱の内部

躍進する

→ 生産される硫安の山

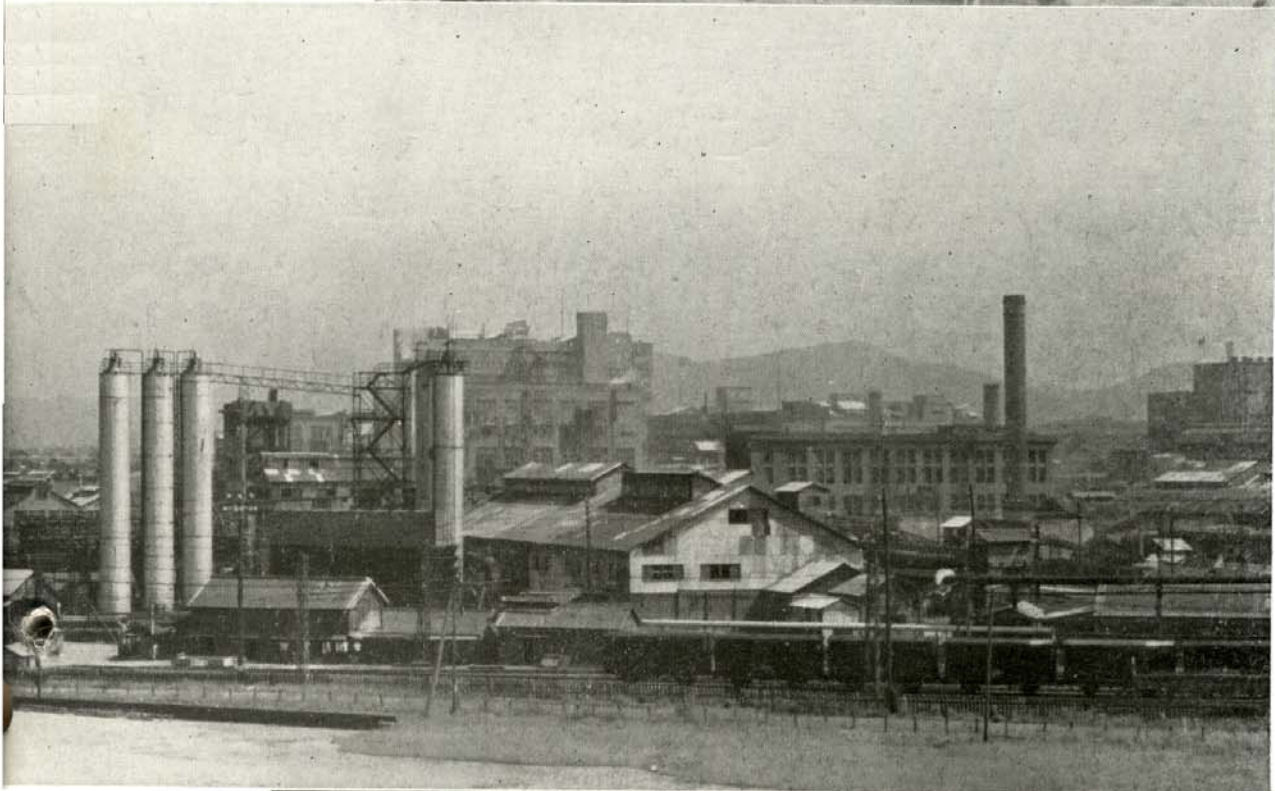
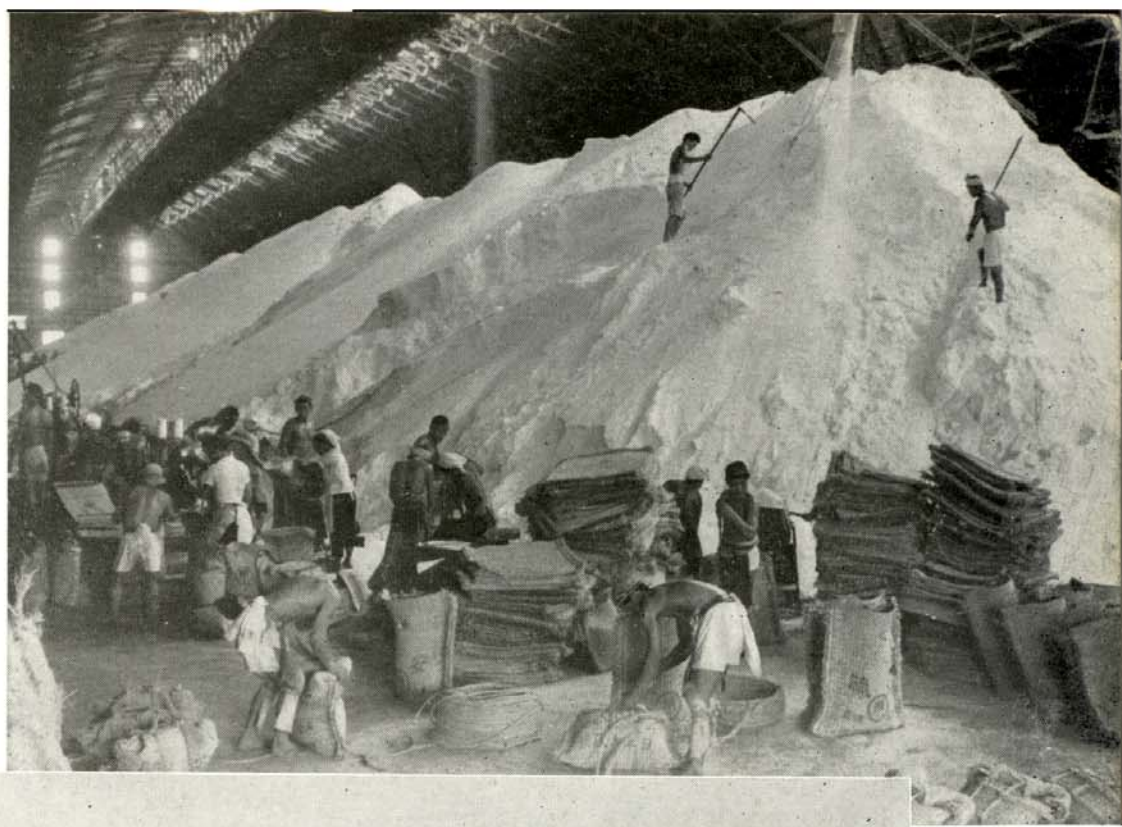

← 近代化学の粋を集めた
化学工場群



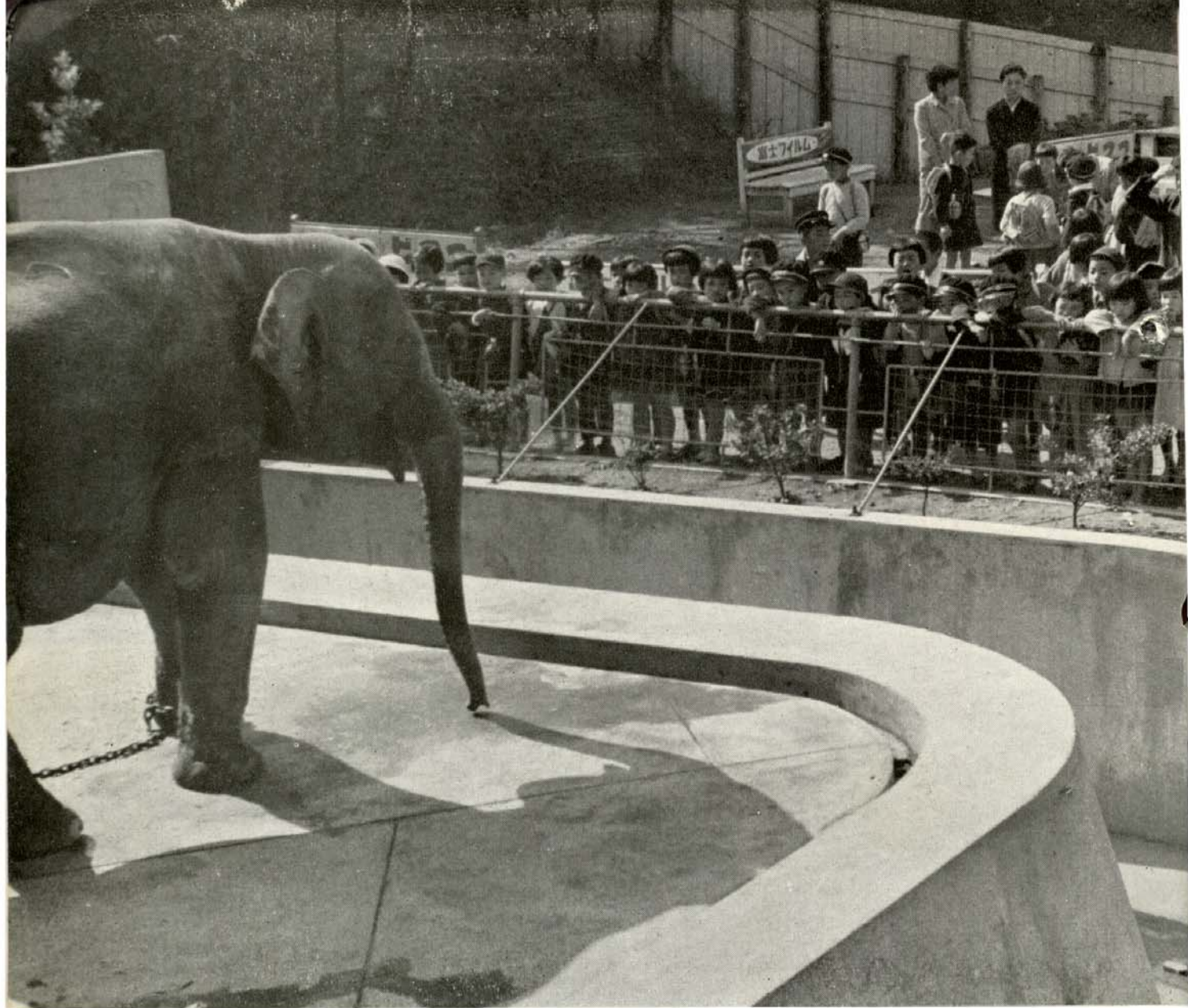

市立動物園

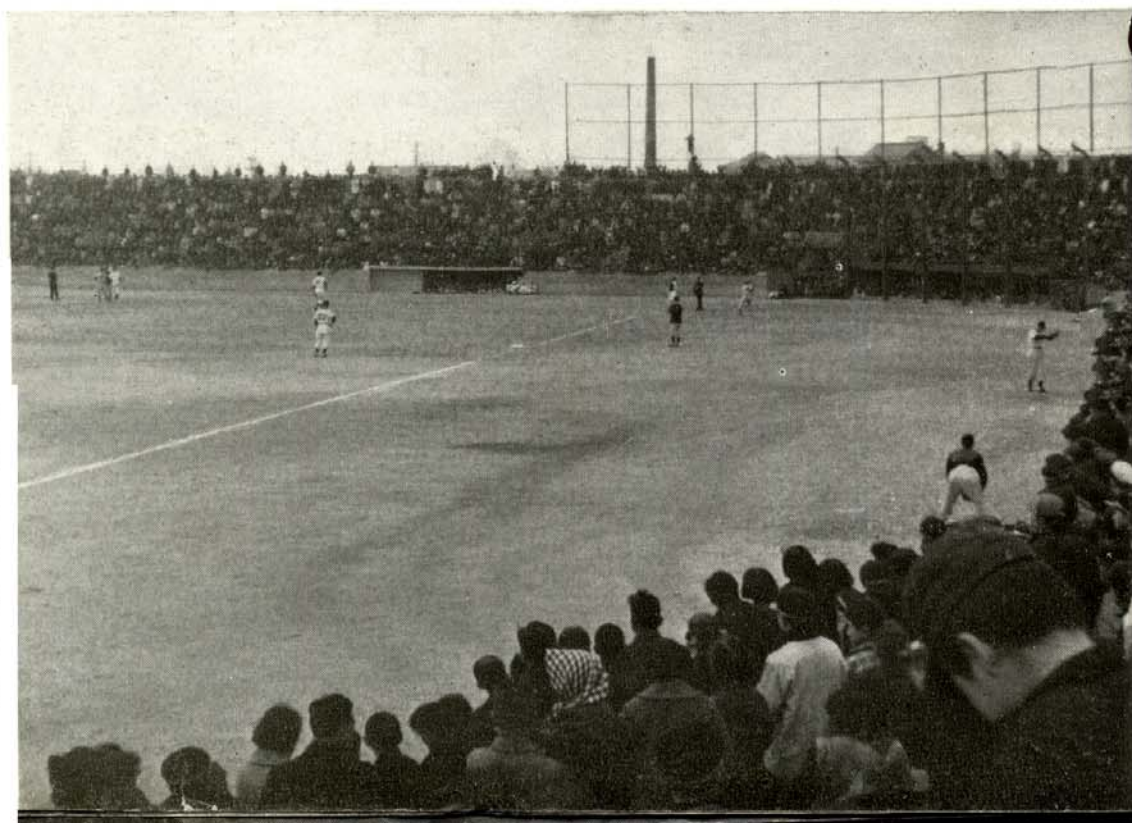

→ 市立延命球場

ふじのつとろ



↑ 甘木山ハイキング道路



↑ 延命公園の桜

↓ 市立体育館





細谷市長



坪沼助役



吉田收入役

市政を動かす人



江上副議長



境議長

1 沿革・土地・気候

(1) 沿革

第1表

大牟田市の歴史

(市総務部庶務課)

時代	年代	主なる事項
古代		景行天皇高田行宮に居たもう時、高さ970丈に及ぶ歴木の巨木があつたのに因み、「御木の国」と称せられた
平安朝時代	延喜の頃(延1)(901)	三毛郡と称せられた
鎌倉時代	建久3年	今山岳の活動によつて「三つの池」が出現したので、頼朝の時三池と称せられた
豊臣時代	文明元年	伝治左衛門という一農夫が山中で焚火中燃える石(石炭)を発見した
室町時代	慶長の頃(慶5)(1600)	立花氏が三池を領治した
徳川時代	寛文4年(1664)	平塚喜左衛門早鐘山の谷に堤を築く
	享保6年3月(1721)	小野春信氏が藩主から平野鷹取山の地を賜り、同年11月ここに石炭の採掘を始めた
	寛政	三池藩主立花種周は石山御用掛を置き、石山法度を定め、石炭を採掘させた
	亭和8年	上内の立花内膳が吉ヶ谷の大堤を築いた。その面積6町5反余り
	文化3年6月(1806)	三池藩主移封
	〃 9年—(1812)	伊能忠敬一行三池郡地方測量
	天保6年(1835)	柳河藩士小野寛隆が平野山の地を買い、ここに坑を掘つて石炭の採掘を始めた
	安政3月3日(1856)	立花氏が石炭を幕府に献納した
明治時代	明治2.6.24(1869)	立花恭泰が三池藩知事に任ぜられた
	〃 4.7.12(1871)	三池藩士族が石炭採掘を願い出た
	〃 4.7.14(〃)	三池藩が三池県となつた
	〃 6.5—(1873)	炭坑一円が官山となつた
	〃 6.—(〃)	天梁、御木、咸休等の小学校が設立された
	〃 11.2—(1878)	大浦坑から大牟田川口に至る馬車鉄道が完成した
	〃 17.—(1884)	鉱山本局と七浦坑間に、始めて電話が架設された
	〃 21.4.21(1884)	大蔵省が鉱山払下規則を告示し、8月1日払下入札を行つた。三井組の名儀人佐々木八郎に455万円で落札し、翌年1月より三井炭鉱社名義で営業開始
	〃 22.4.1(1889)	町村制実施、大牟田、横須、稲荷、下里は大牟田町となり、三池、新町、今山歴木は三池町になる
	〃 22.6.—(〃)	初代大牟田町長水野澄治氏が就任した
	〃 24.4.—(1891)	九州鉄道株式会社線久留米 高瀬間開通、大牟田駅開設
	〃 32.4.25(1899)	三池郡役所が三池町から大牟田町に移つた
	〃 32.—(〃)	三池港起工
	〃 35.11.3(1902)	大牟田港起工
	〃 36.4.25(1903)	大牟田郵便局で電話開始
	〃 41.4.—(1908)	三池港竣工
大正時代	大正 6.3.1(1917)	市制施行、7月3日市長に巖谷忠順氏が就任した
	〃 6.5.—(1917)	炭山創業翌7年8月15日三池鉱山株式会社組織改定、鉱業所、港務所、製煉所、染料工業所、製作所を設く
	〃 10.8.4(1921)	上水道市内一部通水開始
	〃 15.3.—(1926)	3月20日より4月25日迄市制10周年記念国産共進会開催
	〃 15.4.15(〃)	銀水駅開設
	〃 15.7.—(〃)	三池郡役所廃止
昭和時代	昭和2.12.1(1927)	大牟田電気軌道旭町より四山迄 2哩27鎖敷設竣工
	〃 4.4.1(1929)	三川町市に編入
	〃 5.2.4(1930)	公益質屋一本町に開所
	〃 8.5.27(1933)	市役所が火災で焼失した
	〃 9.5.8(1934)	腸チブス流行、患者大牟田市512人、三池、銀水70余人
	〃 9.10.15(1934)	市役所新築基礎工事着手
	〃 11.3.15(1936)	市役所新築落成(総工費402,680円、中央塔脚の高さ112尺、建坪416坪、延坪1,566坪)

第 1 表

大牟田市の歴史 (続)

(市総務部庶務課)

時 代	年 代	主 な る 事 項
昭和 時代	昭和12.9.25(1937)	本市一円赤痢流行、9.25爆発赤痢と呼ばれた
	” 13.10.1(1938)	九州鉄道株式会社の電車、栄町まで開通
	” 14.7.1 (1939)	九州鉄道株式会社の電車、栄町大牟田駅間開通
	” 16.4.1 (1941)	玉川村、駛馬町、三池町、銀水村が市に編入された
	” 16.12.8(”)	大東亜戦争勃発
	” 17.8.27(1942)	全市が未曾有の水害に襲われた
	” 18.7.—(1943)	大牟田消防署開設
	” 20.6.18(1945)	市内中心地帯、工場地帯が戦災に遭うた
	” 20.7.27(”)	市内中心地、工場地帯が甚大な戦災に遭うた
	” 20.8.15(”)	終 戦
	” 21.11.3(1946)	日本国憲法公布
	” 22.4.7 (1947)	公選初代市長荒木万寿夫氏が就任した
	” 22.6.1 (”)	各校区に駐在員を設置した
	” 22.9.1 (”)	連絡員を設置した
	” 22.11.1(”)	銀水、三池、駛馬、玉川に出張所を設置し、この地域の駐在員を廃止した
	” 23.3.31(1948)	駐在員を全面的に廃止した
	” 23.4.1 (”)	自治振興区を設け、自治振興員を置いた(全市248区)
	” 24.4.1 (1949)	大牟田市立図書館が設立された
	” 25.7.25(1950)	大牟田駅の新築が落成した
	” 25.8.15(”)	出張所を廃止し支所を設置した
	” 25.8.25(”)	大牟田市立病院が不知火町に新築落成した
	” 26.1.10(1951)	自治振興区及び自治振興員を廃止した
	” 26.1.11(”)	分所が開設された
	” 26.4.2 (”)	三川支所が開設された
	” 26.10.3(”)	福祉事務所が開設された
	” 27.5.3 (”)	市内電車が廃止された
	” 27.5.3 (”)	市制35周年記念祭が行われた
	” 27.10.16(”)	労働会館が新築落成した
	” 27.10.17(”)	炭労の無期限ストライキが始まった
	” 27.12.17(”)	炭労ストライキ中止
	” 27.12.—(”)	国営三池干拓建設事業起工
	” 28.4.1 (1954)	人工島初島大牟田市編入(14,100平方米)4,265坪
	” 29.2.1 (”)	大牟田拘置所開所
	” 29.5.22(”)	市民会館落成(総工費64,745,360円、敷地面積1,210坪、建坪延700,20坪)
	” 29.7.1 (”)	大牟田警察署が国家警察になった
	” 29.7.10(”)	不知火、川尻、大正、中友、笹林各分所廃止(三里分所三川支所編入)
	” 30.5.2 (1955)	細谷治嘉氏市長就任
	” 31.4.1 (1956)	大牟田市立動物園誕生
	” 31.4.1 (”)	公民館の機構改革市内を5ブロックに
	” 31.12.1(”)	生活保護級地3級地から2級地へ引上げらる
	” 32.2.—(1957)	三井塩業株式会社営業運転始まる
	” 32.7.1 (”)	延命プール完成(プール開き)
” 32.9.21(”)	大牟田産業科学大博覧会開く 会期51日間、経費3億、会場3万坪、建坪3,500坪	
” 32.10.—(”)	諏訪保育所開設	
” 32.11.10(”)	同博閉じる	
” 32.12.15(”)	延命球場完成(球場開き)	
” 33.3.16(1958)	体育館完成(建坪500坪)	

(2) 土 地

第 2 表

面 積

(市建設部計画課)

総面積	距 離		極 地					
	東	西	南	北	東	西	南	北
77.78km ²	12.5km		10.8km		大字四ヶ	新港町	東萩尾町	大字上内

(注) 初島(人工島)の0.014km²(4,265坪)を含む。

第 3 表

地 区 別

(市建設部計画課)

区 分	全 市	旧大牟田	銀 水	三 池	駛 馬	玉 川
総面積	77.78km ²	18.34	36.34	8.89	6.53	7.68

(注) 初島(人工島)の0.014km²(4,265坪)を含む。

第 4 表

学 校 区 別 面 積

(市建設部計画課)

学 校 区	面 積	学 校 区	面 積	学 校 区	面 積	学 校 区	面 積
総面積	77.78km ²		km ²		km ²		km ²
白川校区	1.64	上官校区	0.73	笹原校区	1.72	高取校区	3.05
平原〃	2.63	不知火〃	0.99	天道〃	1.45	銀水〃	6.26
笹林〃	0.73	三川〃	1.30	駛馬北〃	1.88	手鎌〃	7.09
明治〃	3.00	三里〃	1.23	〃南〃	2.20	倉永〃	5.72
中友〃	0.81	川尻〃	1.13	玉川〃	7.55	上内〃	12.69
大正〃	0.74	諏訪〃	3.31	三池〃	5.51	吉野〃	4.42

(注) 初島(人工島)面積0.014km²(4,265坪)明治校に含む。

(3) 気 候

第 5 表

昭和27~32年気象累年比較

(三池港務所)

区 分	天 気 日 数											地 震	
	晴	曇天	降雨	降雪	雷電	結氷	暴風	霧	霰	霜	不照	有 感	無 感
昭和27年	197	169	143	7	12	12	36	67	—	26	—	—	—
28	168	197	134	11	4	16	40	51	4	33	—	2	—
29	171	194	114	6	15	14	33	81	2	29	—	2	—
30	193	172	132	8	9	16	66	67	2	40	—	1	—
31	182	184	136	16	21	24	62	46	2	46	—	—	—
32	181	184	128	7	14	15	60	31	3	16	—	3	—

- (注)
1. 気温は平均気温を示す。
 2. 雨降は月雨降を示し毎日9時1回観測による。
 3. 天気日数は晴曇を除き当日現象の起つた日をいう。尚雨は0.1mm以上の日数を示す。
 4. 曇量は雲が空を襲う割合で曇なきを0.全天雲に襲はれるを10とす。
 5. 晴曇は曇量7以下を晴8以上を曇とす。(9時1回観測)
 6. 疾風以上は風速7.5m/S以上の日をいう。
 7. 暴風は風速10.0m/S以上の日をいう。
 8. 雷雨は雷電及び降雨現象が同時刻に起つた日をいう。
 9. 雷電は雷電のみの日をいう。
 10. 不照は日照観測なし。

第 6 表

昭和27年~32年気温および降雨量

(三池港務所)

区 分	最 高 (C°)	最 低 (C°)	年平均 (C°)	最大雨量 (mm)	最少雨量 (mm)	年 総 量
昭和27年	37.4	-3.5	18.0	425.4	31.5	2,092.8
28	37.5	-3.6	16.4	749.0	25.7	2,168.4
29	35.5	-0.8	16.9	516.9	14.4	2,143.9
30	35.4	-3.6	16.7	371.2	18.0	1,957.0
31	37.1	-3.5	16.1	482.1	10.9	2,083.9
32	34.5	-2.6	16.1	948.7	34.6	2,503.0

2. 人 口

(1) 人 口 静 態

第 1 表

累 年 別 人 口 お よ び 世 帯 数

(市総務部庶務課)

区 分	世 帯 数	人 口			純増加数	純増加率	注
		総 数	男	女			
明治22年	2,017	11,295	町 制 施 行
23	2,289	12,864	1,569	13.8%	
24	2,446	13,815	951	7.3	
25	2,472	13,905	90	0.6	
26	2,498	13,988	83	0.5	
27	2,756	15,626	1,638	11.7	
28	2,877	16,255	629	4.0	
29	2,981	16,872	617	3.7	
30	3,167	17,839	967	5.7	
31	3,291	18,381	542	3.0	
32	3,451	18,980	599	3.2	
33	3,632	20,521	1,541	8.1	
34	3,958	22,283	1,762	8.5	
35	4,292	24,371	2,088	9.3	
36	4,720	26,797	2,426	9.9	
37	4,894	27,662	865	3.2	
38	4,982	28,098	436	1.5	
39	5,493	30,811	2,713	9.6	
40	5,829	52,842	2,031	6.5	
41	6,225	35,414	2,572	7.8	
42	6,653	36,322	908	2.5	
43	6,972	39,206	2,884	7.3	
44	7,382	41,622	2,416	6.1	
大正元年	7,760	46,471	2,849	11.6	
2	8,017	46,909	438	0.9	
3	8,143	47,584	675	1.4	
4	8,753	58,050	10,466	21.9	
5	9,708	61,748	3,698	6.3	
6	10,394	67,810	35,594	32,216	6,062	9.8	市 制 施 行
7	11,063	71,184	37,412	33,772	3,374	4.9	
8	11,657	74,760	39,159	35,601	2,576	5.0	
9	12,264	77,822	40,737	37,085	3,062	4.0	
10	12,662	69,009	35,439	33,570	-8,813	-11.3	
11	12,743	71,263	36,282	34,981	2,254	3.2	
12	13,171	74,800	37,860	36,940	3,537	4.9	
13	13,274	76,183	38,489	37,694	1,383	1.8	
14	13,864	72,705	36,735	35,970	-3,478	-4.5	
昭和元年	13,931	75,438	38,085	37,353	2,733	3.7	
2	14,013	75,990	38,261	37,729	552	0.7	
3	14,253	76,950	38,784	38,166	960	1.2	
4	19,421	102,530	51,136	51,394	25,580	33.2	三川町編入

第 1 表 累年別人口および世帯数(続)

(市総務部庶務課)

区 別	世 帯 数	人 口		純増加数	純増加率	注	
		総 数	男				女
昭和5年	19,421	95,355	47,620	47,735	-7,175	-6.9	
6	19,358	96,854	48,230	48,624	1,499	1.5	
7	19,459	97,510	48,230	49,280	656	0.6	
8	19,569	98,072	48,713	49,359	562	0.5	
9	19,955	102,163	50,777	51,386	4,091	4.1	
10	20,329	106,631	53,022	53,609	4,468	4.3	
11	21,105	111,309	55,413	55,896	4,678	4.3	
12	21,619	115,139	57,047	58,092	3,830	3.4	
13	22,038	119,348	59,078	60,270	4,209	3.6	
14	22,696	123,863	61,231	62,632	4,515	3.7	
15	23,338	125,841	62,451	63,390	1,978	1.5	
16	34,308	179,338	89,961	89,377	53,497	42.5	銀水村・三池町・駛馬町 玉川村合併
17	35,418	183,110	90,479	92,631	3,772	2.1	
18	35,881	180,904	88,612	92,292	-2,206	-1.2	4月1日現在
19	36,293	179,574	87,587	91,987	-1,330	-0.7	
20	28,624	127,677	61,574	66,103	-51,897	-28.9	終戦の年
21	30,253	144,177	71,119	73,058	16,500	12.9	
22	35,500	166,500	82,577	83,923	22,323	15.4	10月1日 国勢調査
23	37,875	179,687	89,630	90,057	13,187	7.9	8月1日常住人口調査
24	39,925	187,839	93,670	94,169	8,152	4.5	12月31日現在
25	39,855	191,978	94,818	97,160	4,139	1.9	10月1日 国勢調査
26	41,309	194,459	96,044	98,415	2,481	1.6	12月31日現在
27	41,682	196,360	96,530	99,830	1,910	0.9	〃
28	42,006	198,141	96,952	101,189	1,772	0.9	〃
29	42,618	200,026	97,721	102,305	1,885	0.9	〃
30	41,227	201,737	98,127	103,610	1,711	0.8	10月1日 国勢調査
31	44,149	205,160	100,000	105,160	3,423	1.7	12月31日現在
32	44,680	205,463	100,040	105,423	303	0.1	〃
33	45,782	207,716	100,885	106,831	2,253	1.1	〃

第2表

学校区別人人口および世帯数

昭和33年12月31日

(市総務部庶務課)

区 分	世 帯 数	人 口		
		総 数	男	女
総 数	45,782	207,716	100,885	106,831
小 計	27,183	117,361	56,724	60,637
旧 市 内 {				
白 川 校 区	2,909	12,688	6,168	6,520
平 原 ”	2,517	10,753	5,116	5,637
笹 林 ”	1,507	6,416	3,090	3,326
明 治 ”	2,601	11,431	5,586	5,845
中 友 ”	2,754	11,413	5,256	6,157
大 正 ”	2,847	12,504	6,128	6,376
上 官 ”	1,932	8,161	4,002	4,159
不 知 火 ”	1,663	7,048	3,414	3,634
三 川 ”	2,600	11,069	5,249	5,820
川 尻 ”	1,783	7,751	3,818	3,933
三 里 ”	2,620	11,469	5,620	5,849
諏 訪 ”	1,450	6,658	3,277	3,381
小 計	6,615	32,200	15,620	16,580
銀 水 {				
倉 永 校 区	886	4,467	2,137	2,330
手 鎌 ”	1,837	8,865	4,288	4,577
上 内 ”	591	3,367	1,652	1,715
銀 水 ”	2,235	10,687	5,213	5,474
吉 野 ”	1,066	4,814	2,330	2,484
三 池 {				
小 計	3,285	16,018	7,816	8,202
三 池 校 区	2,123	9,942	4,840	5,102
高 取 ”	1,162	6,076	2,976	3,100
駿 馬 {				
小 計	7,703	35,899	17,470	18,429
駿 馬 北 校 区	2,893	12,811	6,195	6,616
” 南 ”	2,233	10,363	5,021	5,342
笹 原 ”	1,458	7,064	3,420	3,644
天 道 ”	1,119	5,661	2,834	2,827
玉 川 {				
小 計	969	4,766	2,282	2,484
玉 川 校 区	969	4,766	2,282	2,484
準 世 帯 {				
小 計	27	1,472	973	499
準 世 帯	27	1,472	973	499

第 3 表 人 口 密 度

昭 和 33 年 12 月 31 日

(市総務部庶務課)

区 分	人 口	比 率 %	世 帯 数	比 率 %	面 積 km ²	比 率 %	密 度 (km ²)		一 世 帯 平均人員
							人 口	世 帯	
總 数	207,716	100.0	45,782	100.0	77.78	100.0	2,671	589	4.5
旧 市 内	117,361	56.5	27,183	59.4	18.24	23.5	6,434	1,490	4.3
新 市 内	88,883	42.8	18,572	40.5	59.54	76.5	1,492	312	4.9
銀 水 三 池 駛 馬 玉 川	32,200	15.5	6,615	14.4	36.18	46.5	900	183	4.9
	16,018	7.7	3,285	7.2	8.56	11.0	1,871	384	4.9
	35,899	17.3	7,703	16.8	7.25	9.3	4,952	1,062	4.7
	4,766	2.3	969	2.1	7.55	9.7	631	128	4.9
準 世 帯	1,472	0.7	27	0.1	—	—	—	—	—
大 牟 田 市 福 岡 県 全 国	207,716	—	45,782	—	77.78	—	2,671	589	4.5
	3,859,764	5.3	778,121	5.7	4,908.00	1.6	786	158	4.9
	89,275,529	0.2	17,958,284	0.2	369,517.00	0.02	241	48	5.0

注 福岡県, 全国の人口および世帯数は昭和30年10月1日国勢調査から

第 4 表 各 才 別 男 女 別 人 口

昭 和 30 年 10 月 1 日

(市総務部庶務課)

区 分	總 数			区 分	總 数		
	總 数	男	女		總 数	男	女
總 数	201,720	98,113	103,607				
0 ~ 4	24,407	12,567	11,840	19	2,997	1,433	1,564
0	4,108	2,112	1,996	20~24	15,126	6,879	8,247
1	4,414	2,256	2,158	20	2,843	1,352	1,491
2	4,819	2,511	2,308	21	2,909	1,310	1,599
3	5,207	2,680	2,527	22	3,045	1,354	1,691
4	5,859	3,008	2,851	23	3,159	1,420	1,739
5 ~ 9	29,194	15,029	14,165	24	3,170	1,443	1,727
5	6,342	3,283	3,059	25~29	16,437	7,596	8,831
6	6,941	3,604	3,337	25	3,001	1,346	1,655
7	6,687	3,407	3,280	26	3,286	1,464	1,822
8	5,677	2,911	2,766	27	3,229	1,529	1,700
9	3,547	1,824	1,723	28	3,401	1,605	1,796
10~14	21,493	10,925	10,568	29	3,510	1,652	1,858
10	3,970	2,048	1,922	30~34	14,902	6,688	8,214
11	4,525	2,295	2,230	30	3,165	1,479	1,686
12	3,946	1,994	1,952	31	3,193	1,441	1,752
13	4,466	2,261	2,205	32	2,971	1,319	1,652
14	4,586	2,327	2,259	33	2,854	1,228	1,626
15~19	17,410	8,708	8,702	34	2,719	1,221	1,498
15	3,987	2,084	1,903	35~39	12,682	5,825	6,857
16	3,562	1,762	1,800	35	2,780	1,228	1,552
17	3,384	1,682	1,702	36	2,319	1,020	1,299
18	3,480	1,747	1,733	37	2,497	1,153	1,344

第4表

各才別男女別人口(続)

(市総務部庶務課)

区 分	総 数			区 分	総 数		
	総 数	男	女		総 数	男	女
38	2,554	1,191	1,363	74	453	176	277
39	2,532	1,233	1,299	75~79	1,612	611	1,001
40~44	11,483	5,664	5,819	75	405	140	265
40	2,442	1,207	1,235	76	373	138	235
41	2,390	1,224	1,166	77	334	141	193
42	2,261	1,098	1,163	78	280	111	169
43	2,285	1,106	1,179	79	220	81	139
44	2,105	1,029	1,076	80~84	783	253	530
45~49	9,746	4,911	4,835	80	212	58	154
45	2,145	1,097	1,048	81	179	64	115
46	2,003	999	1,004	82	164	46	118
47	1,920	948	972	83	112	38	74
48	1,969	1,009	960	84	116	47	69
49	1,709	858	851	85~89	219	77	142
50~54	7,776	3,939	3,837	85	68	24	44
50	1,599	802	797	86	50	23	27
51	1,567	776	791	87	40	15	25
52	1,561	815	746	88	32	7	25
53	1,611	814	797	89	29	8	21
54	1,438	732	706	90~94	38	10	28
55~59	6,701	3,209	3,492	90	20	6	14
55	1,444	711	733	91	10	2	8
56	1,275	631	644	92	3	0	3
57	1,476	643	763	93	3	1	2
58	1,386	668	718	94	2	1	1
59	1,190	556	634	95~99	3	1	2
60~64	5,114	2,425	2,689	95	—	—	—
60	1,105	540	565	96	2	0	2
61	1,094	515	579	97	1	1	0
62	1,035	466	569	98	—	—	—
63	1,011	470	541	99	—	—	—
64	869	434	435	100以上	1	0	1
65~69	3,884	1,672	2,212	不詳	8	5	3
65	886	408	478				
66	884	370	514				
67	792	353	439				
68	732	290	442				
69	590	251	339				
70~74	2,711	1,119	1,592				
70	561	248	313				
71	597	250	347				
72	592	249	343				
73	508	196	312				

(2) 人口動態

第5表 出生、死亡、婚姻および離婚数

昭和30年～昭和33年

(市総務部戸籍課)

区 分	出 生	死 亡	自 然 増 減	同 1日当り	婚 姻 (件)	同 1日当り	離 婚 (件)	同 1日当り	死 産
昭 和 30 年	4,334	1,533	2,801	7.7	1,435	3.9	250	0.7	663
31	3,963	1,643	2,320	6.4	1,374	3.8	227	0.6	534
32	3,716	1,667	2,049	5.6	1,583	4.3	229	0.6	469
33	3,778	1,579	2,199	6.0	1,756	4.8	233	0.6	630
33年1月	382	153	—	—	134	—	12	—	54
2	331	154	—	—	139	—	21	—	51
3	332	127	—	—	172	—	24	—	57
4	263	145	—	—	175	—	16	—	33
5	283	127	—	—	190	—	21	—	49
6	271	122	—	—	129	—	19	—	51
7	317	111	—	—	111	—	23	—	53
8	313	116	—	—	76	—	18	—	70
9	325	116	—	—	100	—	24	—	70
10	298	125	—	—	143	—	21	—	44
11	329	143	—	—	181	—	16	—	48
12	334	140	—	—	206	—	18	—	50

(注) ① 出生、死亡は本市で受付をしたもの。
② 婚姻、離婚は届出件数による。

第6表 出生および死亡率(粗率)

昭和27年～昭和33年

(市総務部戸籍課)

区 分	総人口数	出 生 数	死 亡 数	人口1,000人に対する		
				出生率(%)	死亡率(%)	増 減
昭 和 27 年	196,369	5,337	1,860	27.1	9.4	17.7
28	198,141	4,973	1,823	25.1	9.2	15.9
29	200,026	3,916	1,506	19.6	7.5	12.1
30	202,879	4,334	1,533	21.4	7.6	13.8
31	205,160	3,963	1,643	19.3	8.0	11.3
32	205,463	3,716	1,667	18.1	8.1	10.0
33	207,716	3,778	1,579	18.2	7.6	10.6

第 7 表

昭和27年～33年年令別死亡者数

(市保健所)

区 分	総 数	年 令 別													一 日 平 均
		才 0~4	才 5~9	10~14	15~19	20~24	25~29	30~34	35~39	40~44	45~49	50~54	55~59	60以上	
昭和 27年総数	1,747 (100.0)	397 (23.0)	53 (3.0)	23 (1.3)	51 (2.9)	56 (3.2)	60 (3.4)	58 (3.3)	68 (3.8)	58 (3.3)	77 (4.4)	90 (5.2)	98 (5.6)	658 (37.6)	4.7 —
28	1,655 (100.0)	356 (21.5)	34 (2.0)	12 (0.8)	39 (2.3)	46 (2.7)	53 (3.2)	55 (3.3)	54 (3.2)	62 (3.7)	64 (3.8)	83 (5.1)	101 (6.1)	696 (42.3)	4.5 —
29	1,605 (100.0)	293 (18.3)	41 (2.3)	20 (1.2)	30 (1.9)	60 (3.7)	52 (3.2)	66 (4.1)	47 (2.9)	54 (3.4)	75 (4.7)	80 (5.0)	123 (7.7)	664 (41.4)	4.4 —
30	1,497 (100.0)	224 (15.0)	50 (3.3)	9 (0.6)	24 (1.6)	33 (2.2)	52 (3.5)	41 (2.7)	30 (2.0)	59 (3.9)	52 (3.5)	87 (5.8)	107 (7.1)	729 (48.8)	4.1 —
31	1,593 (100.0)	211 (13.2)	32 (2.0)	10 (0.6)	21 (1.3)	48 (3.0)	55 (3.5)	48 (3.1)	44 (2.8)	46 (2.9)	84 (5.3)	90 (5.6)	117 (7.3)	787 (49.4)	4.4 —
32	1,547 (100.0)	172 (11.1)	31 (2.0)	17 (1.1)	31 (2.0)	48 (3.1)	42 (2.7)	49 (3.2)	36 (2.3)	52 (3.4)	65 (4.2)	84 (5.4)	95 (6.1)	825 (53.3)	4.2 —
33	1,405 (100.0)	184 (13.1)	19 (1.4)	15 (1.1)	17 (1.2)	36 (2.6)	33 (2.3)	39 (2.8)	41 (2.9)	31 (2.2)	75 (5.3)	72 (5.1)	109 (7.8)	734 (52.2)	3.8 —
男	724	118	9	7	12	21	23	18	21	13	40	34	66	342	2.0
女	681	66	10	8	5	15	10	21	20	18	35	38	43	392	1.8

第 8 表

昭和27年～33年転入転出人口数

(市經濟部商工課)

区 分	転 入			転 出			社会増(減)
	総 数	男	女	総 数	男	女	
27	18,263	17,173	1,090
28	11,198	12,255	△1,057
29	11,493	12,262	△ 769
30	11,488	11,251	237
31	11,209	9,975	1,234
32	8,755	8,836	△ 61
33	9,468	8,803	665
33年1月	692	662	30
2	803	655	148
3	903	1,226	△ 323
4	1,216	1,250	△ 34
5	844	755	89
6	659	616	43
7	676	662	14
8	820	647	173
9	806	725	81
10	665	577	88
11	603	327	276
12	781	701	80

第 9 表

産業別14才以上人口の就業者数

昭和30年10月1日, 34年1月1日

(市総務部庶務課)

区 分	昭 和 34 年			昭 和 30 年			増 減	
	順位	人 数	%	順 位	人 数	%	人 数	増減(%)
総 数		67,673	100.0		65,720	100.0	1,953	1.0
第 1 次	農 業	8,044	11.9	⑤	7,812	11.9	232	
	林業及び狩猟業	42	0.1	⑪	41	0.1	1	
	漁業及び水産養殖業	356	0.5	⑩	346	0.5	10	
第 2 次	鉱 業	8,523	12.6	④	8,277	12.6	246	
	建 設 業	7,877	11.6	⑥	7,649	11.6	228	
	製 造 業	15,708	23.2	①	15,254	23.2	454	
第 3 次	卸売及び小売業	11,545	17.0	②	11,212	17.0	333	
	金融保険及不動産業	1,047	1.5	⑨	1,018	1.5	29	
	運輸通信及その他の 公益事業	4,300	6.4	⑦	4,176	6.4	124	
	サ ー ビ ス 業	8,642	12.8	③	8,393	12.8	249	
	公 務	1,573	2.3	⑧	1,527	2.3	46	
分類不能の産業	16	0.0	⑫	15	0.0	1		

(注) ① 34年1月1日の数は推計値。
② 30年10月1日の数は国勢調査から。

第 10 表

就 業 人 口 の 産 業 構 造

昭和30年10月1日, 34年1月1日

(市総務部庶務課)

区 分	昭 和 34 年		昭 和 30 年	
	就 業 者	構 成 比	就 業 者	構 成 比
総 数	67,673	100.0	65,720	100.0
第 1 次 産 業	8,439	12.47	8,199	12.5
第 2 次 産 業	32,097	47.43	31,180	47.4
第 3 次 産 業	27,137	40.1	26,341	40.0
そ の 他 (分類不能)	—	0.0	—	0.0

(注) ① 34年1月1日の数は推計値。
② 30年10月1日の数は国勢調査から。

第 11 表

世帯の居住状態（一般世帯）

昭和30年10月1日， 34年1月1日

（市総務部庶務課）

区 分	昭 和 34 年		昭 和 30 年		増 減		注
	世帯数	%	世帯数	%	増減数	増減(%)	
一般世帯（総数）	45,782	100.0	40,621	100.0	5,161	1.0	
住 宅	45,625	99.7	40,482	99.6	5,143		
持 家	20,156	44.0	17,884	44.0	2,272		
借 家	9,356	20.4	8,301	20.4	1,055		
給与住宅	13,457	29.4	11,940	29.4	1,517		
間 借	2,653	5.8	2,354	5.8	299		
不 詳	3	—	3	0.0	0		
非 住 宅	157	3.4	139	0.3	18		
不 詳	0	0.0	0	0.0	—		

（注） ① 34年1月1日の数は推計値。

② 30年10月1日の数は国勢調査から。（準世帯605世帯含まず）

第 12 表

住宅の種別および所有の関係

昭和30年10月1日， 34年1月1日

（市総務部庶務課）

区 分	昭 和 34 年					昭 和 30 年				
	世帯数	世帯員	一世帯当り人員	畳数	一人当り畳数	世帯数	世帯員	一世帯当り人員	畳数	一人当り畳数
一般世帯（総数）	45,782	207,716	—	—	—	40,621	198,884	4.9	—	—
住 宅	45,625	207,178	4.5	669,208	2.9	40,482	198,371	4.9	583,327	2.9
持 家	20,156	98,402	4.9	332,822	3.4	17,884	94,218	5.3	318,685	3.4
借 家	9,356	36,600	3.9	92,008	2.5	8,301	35,044	4.2	88,098	2.5
給与住宅	13,457	63,368	4.7	166,651	2.6	11,940	60,675	5.1	159,571	2.6
間 借	2,653	8,795	3.3	17,715	2.1	2,354	8,420	3.6	16,961	2.0
不 詳	3	13	—	12	0.9	3	13	4.3	12	0.9
非 住 宅	157	538	—	—	—	139	513	3.7	—	—
不 詳	—	—	0.0	—	—	—	—	—	—	—

（注） ① 34年1月1日の数は推計値。

② 30年10月1日の数は国勢調査から。（準世帯605世帯除く）

第 13 表

労働力状態および男女別14才以上人口

昭和 30 年 10 月 1 日

(市総務部庶務課)

学校区	男						女					
	総数	労働力人口			非労働力人口	不詳	総数	労働力人口			非労働力人口	不詳
		総数	就業者	完全失業者				総数	就業者	完全失業者		
総数	61,919	47,960	45,309	2,651	13,957	2	69,293	21,708	20,411	1,297	47,583	2
白川	3,880	3,091	2,917	174	789	—	4,313	1,297	1,230	67	3,016	—
平原	3,137	2,444	2,249	195	693	0	3,583	1,009	910	99	2,574	—
笹林	1,981	1,552	1,481	71	429	0	2,446	1,029	986	43	1,417	0
明治	3,452	2,659	2,517	142	793	0	3,815	1,018	946	72	2,797	0
中友	3,293	2,625	2,452	172	668	0	4,414	2,089	1,996	93	2,325	0
大正	3,639	2,839	2,686	153	800	0	3,978	1,060	989	71	2,918	0
上官	2,559	1,981	1,848	133	578	—	2,798	712	662	50	2,086	—
不知火	2,172	1,684	1,611	73	488	0	2,400	654	629	25	1,746	0
三川	3,272	4,686	2,292	194	786	—	3,832	1,182	1,108	74	2,650	—
川尻	2,376	1,808	1,699	109	568	—	2,670	748	711	37	1,922	—
三里	3,412	2,653	2,506	147	759	—	3,828	965	866	99	2,863	—
諏訪	2,032	1,588	1,508	80	444	—	2,089	436	378	58	1,653	0
倉永	2,114	1,418	1,377	41	696	0	2,192	1,082	1,060	22	1,110	0
手鎌	2,822	2,239	2,096	143	583	0	3,161	1,390	1,351	39	1,771	0
上内	1,244	1,028	1,020	8	216	—	1,336	846	837	9	490	—
銀水	3,968	3,129	2,981	148	839	—	4,398	1,606	1,540	66	2,792	—
三池	4,584	3,538	3,342	196	1,046	—	5,067	1,382	1,281	101	3,685	—
駛馬北	3,812	2,846	2,699	147	966	—	4,220	1,132	1,020	112	3,088	—
駛馬南	3,065	2,322	2,180	142	741	2	3,358	789	715	74	2,568	1
笹原	3,601	2,845	2,729	116	756	—	3,770	574	511	63	3,195	—
玉川	1,484	1,165	1,099	66	319	—	1,611	695	672	23	916	—
水面	20	20	20	—	—	—	14	13	13	—	1	—

第 14 表

労働力人口

昭和 30 年 10 月 1 日, 34 年 1 月 1 日

(市総務部庶務課)

区分	総人口	14 才以上人口				14 才未満人口 (非労働力)	年令不詳人口	
		総数	労働力人口	非労働力人口	不詳			
								人
昭和 34 年	総数	207,716	135,111	71,738	63,369	4	72,605	—
	男	101,061	63,758	49,385	14,371	2	37,127	—
	女	106,989	71,353	22,353	48,998	2	35,478	—

第 14 表 勞 働 力 人 口 (続)

昭 和 30 年 10 月 1 日, 34 年 1 月 1 日

(市総務部庶務課)

区 分	総 人 口	14 才 以 上 人 口				14 才 未 満 人 口 (非労働力)	年 令 不 詳 人 口	
		総 数	労働力人口	非労働力人口	不 詳			
昭 和 30 年	総 数	201,720	131,212	69,668	61,540	4	70,508	—
	男	98,113	61,919	47,960	13,957	2	36,194	—
	女	103,607	69,293	21,708	47,583	2	34,314	—

注 ① 34年1月1日の数は推計値
 ② 30年10月1日の数は国勢調査から
 ③ “ ” の総人口には在監者17名を含んでいない

第 15 表 総人口中労働力の割合 (労働力率)

昭 和 30 年 10 月 1 日, 34 年 1 月 1 日

(市総務部庶務課)

区 分	総 数	男	女
昭 和 34 年	34.5	48.9	20.9
昭 和 30 年	33.0	48.9	21.0

注 ① 34年1月1日の数は推計値
 ② 30年10月1日の数は国勢調査から

第 16 表 14 才 以 上 人 口 の 労 働 力 状 態

昭 和 30 年 10 月 1 日, 34 年 1 月 1 日

(市総務部庶務課)

区 分	総 数	男	女	割 合 (%)						
				総数	男	女	総数	男	女	
昭 和 34 年	14才以上人口	135,111	63,758	71,353	107.0	100.0	100.0	—	—	—
	労働力人口	71,738	49,385	22,353	53.1	77.5	31.3	100.0	100.0	100.0
	内訳 { 就業者	(67,673)	(46,655)	(21,018)	(50.1)	(73.2)	(29.4)	(94.3)	(94.5)	(94.0)
	内訳 { 失業者	(4,065)	(2,730)	(1,335)	(3.0)	(4.3)	(1.9)	(5.7)	(5.5)	(6.0)
昭 和 30 年	14才以上人口	131,212	61,919	69,293	107.0	100.0	100.0	—	—	—
	労働力人口	69,668	47,960	21,708	53.1	77.5	31.3	100.0	100.0	100.0
	内訳 { 就業者	(65,720)	(45,309)	(20,411)	(50.1)	(73.2)	(29.4)	(94.3)	(94.5)	(94.0)
	内訳 { 失業者	(3,948)	(2,651)	(1,297)	(3.0)	(4.3)	(1.9)	(5.7)	(5.5)	(6.0)
比 較	非労働力人口	61,540	13,957	47,583	46.9	22.5	68.7	100.0	100.0	100.0
	不 詳	4	2	2	0.0	0.0	0.0	—	—	—
比 較	労働力	697								
	内訳 { 就業者	657								
	内訳 { 失業者	39								

注 ① 34年1月1日の数は推計値
 ② 30年10月1日の数は国勢調査から

第 17 表

14才以上の労働力人口中の失業者数

昭和30年10月1日, 34年1月1日

(市総務部庶務課)

区 分		14才以上 労働力総数	就 業 者	失 業 者	労働力人口中 失業者の割合	失 業 者 の 男女別割合
昭和 34年	総 数	71,738	67,673	4,065	5.7 %	100.0 %
	男	49,385	46,655	2,730	5.5	67.2
	女	22,353	21,018	1,335	6.0	32.8
昭和 36年	総 数	69,668	65,720	3,948	5.7	100.0
	男	47,969	45,309	2,651	5.5	67.1
	女	21,708	20,411	1,297	6.0	32.9

注 ① 34年1月1日の数は推計値
 ② 30年10月1日の数は国勢調査から

第 18 表

完 全 失 業 者 数

昭和30年10月1日, 34年1月1日

(市総務部庶務課)

区 分	総 数	男	女	割 合 (%)			男女別割合 (%)			
				総 数	男	女	総 数	男	女	
30年	総 数	3,948	2,651	1,297	100.0	100.0	100.0	100.0	67.1	32.9
	前払のある失業者	1,592	1,392	200	40.3	52.5	15.4	100.0	87.4	12.6
	未就業の失業者	2,356	1,259	1,097	59.7	47.5	84.6	100.0	53.4	46.6
34年	総 数	4,104	2,756	1,348	100.0	100.0	100.0	100.0	67.1	32.9
	前払のある失業者	1,655	1,447	208	40.3	52.5	15.4	100.0	87.4	12.6
	未就業の失業者	2,449	1,309	1,140	59.7	47.5	84.6	100.0	53.4	46.6

注 ① 30年10月1日の数は国勢調査から
 ② 34年1月1日の数は推計値

第 19 表

職業別14才以上人口就業者数

昭和30年10月1日， 34年1月1日

(市総務部庶務課)

区 分	昭 和 34 年			昭 和 30 年			30年と34年増減	
	順 位	総 数	%	順 位	総 数	%	人 数	増減%
総 数		67,673	100.0		65,720	100.0	1,953	3.0
専門的、技術的従事者	⑥	5,006	7.4	⑥	4,848	7.4	158	
管理的職業従事者	⑨	1,218	1.8	⑨	1,187	1.8	31	
事務従事者	④	7,171	10.6	④	6,978	10.6	193	
販売従事者	②	9,336	13.8	②	9,080	13.8	256	
農林、漁業従事者及び 類似職業従事者	③	8,389	12.4	③	8,130	12.4	259	
採鉱、採石従事者	⑦	3,924	5.8	⑦	3,817	5.8	107	
運輸従事者	⑧	1,691	2.5	⑧	1,628	2.5	63	
技能工、生産工程従事 者及び他に分類されない 単純労働者	①	25,438	37.6	①	24,738	37.6	700	
サービス職業従事者	⑤	5,481	8.1	⑤	5,295	8.0	186	
分類不能の職業	⑩	19	—	⑩	19	—	0	

注 ① 34年1月1日の数は推計値

② 30年10月1日の数は国勢調査から

(1) 市民所得

① 市内生産所得

総額 228億円

昭和31年度の市内生産所得総額は、228億円、前年度より約38億円の伸長。対前年比は119.9%となる。就中、第2次産業部門の約35億円の増加は経済の発展と共に注目を引く一つの現象であろう。(生産所得参照)

第1表 生産所得の比較

区分	総人口	就業人口	生産所得	総人口による 1人当り生産高	就業人口による 1人当り生産高
全国	90,253,000	39,545,843	7,416,200 ^{百万円}	82,171 ^円	187,534 ^円
福岡県	3,928,314	1,529,082	362,200	92,202	236,874
大牟田市	204,320	69,333	22,779	111,487	328,545

※上表で総人口1人当りの生産高は111千円、就業人口1人当りの生産高も329千円を示し、本市が最も高い。これは本市の石炭鉱業、石炭を中心とする一連の関連諸産業の大事所を有する産業構造から当然のことと思われる。

② 個人所得

総額 162億円

昭和31年度の市民個人所得総額は162億円、前年度より20億円の伸長。対前年比は114.1%。本市では、第2次産業が中枢的産業部門であり、従つて勤労所得の構成比は75%の高率を示しているのが目立つている。(個人所得参照)

第2表 個人所得の比較

区分	総人口	就業人口	就業率	個人所得	総人口による 1人当り所得	就業人口による 1人当り所得
全国	90,253,000	39,545,843	43.8 [%]	6,887,200 ^{百万円}	76,310 ^円	174,157 ^円
福岡県	3,928,314	1,529,082	38.9	327,432	83,352	214,136
大牟田市	204,320	69,333	33.9	16,205	79,314	233,733

※上表で総人口1人当り個人所得は79,314円。就業人口1人当りの所得は234千円。総人口1人当りの所得が低いことは、本市の就業率人口(33.9%)が低いことに原因があるようである。県平均(38.9%)より約5%低く、就業人口で約1万人の潜在失業人口がいるものと思われ、約20億円の個人所得減が考えられる。

第3表 県下旧11市の就業人口の割合

	就 業 人 口	国勢調査人口 (30.10.1)	割 合
久 留 米 市	55,962	138,804	40.3%
福 岡 市	212,502	544,312	39.0
小 倉 市	92,140	242,240	38.0
門 司 市	54,699	145,027	37.7
若 松 市	35,954	97,310	36.9
八 幡 市	106,047	286,241	37.0
戸 幡 市	34,876	97,214	35.8
直 方 市	23,727	62,520	37.9
飯 塚 市	22,431	61,650	36.3
田 川 市	32,994	100,071	32.9
大 牟 田 市	65,679	201,737	32.5
福 岡 県	1,500,514	3,859,764	38.8
全 国	39,154,300	89,275,529	43.8

③ 個人支出

総額 162億円 (内消費支出額は125億円)

昭和31年度の個人支出総額は162億円で、対前年比は114.1%である。

この内、個人消費支出額は125億円、対前年比は117.5%。個人税及び税外負担が775千円、年間1人当たり3,695円。個人貯蓄が29億円、年間1人当たり14,498円を示している。(個人支出参照)

第4表 消費性向の比較

	個人消費支出額 百万円	可処分処所得 百万円	平均消費性向 %
全 国	5,344,900	6,459,000	82.8
福 岡 県	255,506	307,206	83.2
大 牟 田 市	12,488	15,450	80.8

第5表 個人支出の構成割合

	大 牟 田 市		福 岡 県		全 国	
	支出額 百万円	構成比 %	支出額 百万円	構成比 %	支出額 百万円	構成比 %
総 額	16,205	100.0	327,432	100.0	6,887,200	100.0
個人消費支出額	12,488	77.1	255,506	80.5	5,344,900	77.6
個人税及び税外負担	755	4.7	20,226	5.8	428,200	6.2
個人貯蓄	2,962	18.2	51,700	13.6	1,126,400	16.4
海外への純送金	—	—	—	—	△ 12,300	△ 0.2

第 6 表 総人口1人当り消費支出額・税額及び貯蓄額比較

区 分	1人当り消費支出額		1人当り税額	1人当り貯蓄額
	(年 間) 円	(月 間) 円	(年 間) 円	(年 間) 円
全 国	59,221	4,935	4,744	12,480
福 岡 県	65,042	5,420	5,149	13,161
大 牟 田 市	61,120	5,093	3,695	14,498

第 7 表 市民の消費支出額に占める飲食費等の割合

区 分	大 牟 田 市		福 岡 県		全 国	
	支 出 額	構 成 比	支 出 額	構 成 比	支 出 額	構 成 比
個人消費支出額	12,488	100.0	255,506	100.0	5,344,900	100.0
① 飲 食 費	5,428	43.5	109,980	43.0	2,783,800	52.1
② 被 服 費	1,648	13.2	26,846	10.5	444,300	8.3
③ 光 熱 費	448	3.6	10,868	4.3	200,500	3.8
④ 住 居 費	1,356	10.9	35,142	13.8	470,900	8.8
⑤ 雑 費	3,608	28.8	72,670	28.4	1,445,400	27.0

④ 分 配 所 得

総 額 162 億 円

昭和31年度の分配所得の総額は162億円、前年度に比較し約25億円の増加を示した。対前年比は118.2%。生産要素別では特に勤労所得が圧倒的で81.9%で本市の特性の一端がうかがえる。これに反して個人業主所得が低いのは中小企業、特に個人経営の店舗工場の低い生産性のためではないかと思われる。また 市内に本店を有する法人所得では、その時の経済情勢に強く左右され変動が大きく、30年では赤字であったのが31年では好景気により79百万円の黒字で示されている。(分配所得参照)

◎大きい市外の本店の法人所得約55億円

大牟田市外の本店の法人所得は約55億円で、市民分配所得の3分の1が市外に流出している勘定となり、注目すべき問題と思う。

第 8 表 市 内 生 産 所 得 総 括 表

区 分	生産額	所得額	31年	30年	増 減	前年比
	千円	%	所得額 千円	前年度所 得額 千円	千円	
1 総 額 (市内生産所得)			22,779,357	18,987,588	3,791,769	119.9
2 第 一 次 産 業			583,104	607,925	— 24,821	95.9
① 農 業	687,272	62.89	428,353	493,668	— 65,315	
② 休 業 及 び 狩 猟 業	8,207		6,706	5,295	1,405	
③ 漁 業 及 び 水 産 養 殖 業	243,730		148,051	108,962	39,089	

第 8 表 市内生産所得総括表 (続)

区 分	生産額 千円	所得率 %	31年	構成比 %	30年	構成比 %	増 減 千円	前年比 %
			所得額 千円		前年度所得額 千円			
3 第 二 次 産 業			16,416,126	72.1	12,907,983	68.0	3,508,143	127.1
④ 鉱 業			6,738,959	29.6	5,187,616	27.3	1,551,343	
⑤ 建 設 業			315,126	1.4	341,177	1.8	— 26,051	
⑥ 製 造 業			9,362,041	41.1	7,379,190	38.9	1,982,851	
4 第 三 次 産 業			5,780,127	25.4	5,471,680	28.8	308,447	105.6
⑦ 卸 売 及 び 小 売 業			1,912,480	8.4	1,935,751	10.2	— 23,271	
⑧ 金 融 保 険 不 動 産 業 (うち自家消費住宅)			552,625	2.4	320,514	1.7	232,111	
⑨ 運 輸 通 信 そ の 他 の 公 益 事 業			1,197,987	5.3	1,094,786	5.8	103,201	
⑩ サ ー ビ ス 業			1,702,243	7.5	1,767,869	9.3	— 65,626	
⑪ 公 務			414,792	1.8	352,760	1.8	62,032	
⑫ 分 類 不 能			—					

第 9 表 市民個人所得総括表

区 分	所 得 額		構 成 比		前年比 %
	3 0 年 千円	3 1 年 千円	30年 %	31年 %	
1 総 数 (個人所得)	14,197,029	16,205,415	100.0	100.0	114.1
2 勤 労 所 得	10,181,848	12,134,838	71.7	74.9	119.2
① 賃金および俸給(発生額)	10,202,820	12,337,454			
② そ の 他	667,693	952,995			
③ 控除：社会保険負担	688,665	1,155,611			
3 個 人 業 主 所 得	2,473,580	2,280,309	17.4	14.1	92.3
① 農林・水産業(発生額)	657,395	532,521			
② 農林水以外の産業(〃)	1,797,842	1,695,805			
③ そ の 他	50,056	51,983			
④ 控除：国民健康保険負担	31,713	33,023			
4 個 人 賃 貸 料 所 得	51,872	236,047	0.4	1.5	455.1
5 個 人 利 子 所 得	308,606	337,465	2.2	2.1	109.4
6 個 人 配 当 所 得	7,838	12,935	0.1	0.1	165.0
7 振 替 所 得	1,173,285	1,203,820	8.2	7.3	102.6

第 10 表 勤 勞 所 得

区 分	所 得 額		構 成 比	
	3 0 年 千円	3 1 年 千円	3 0 年 %	3 1 年 %
1 総 額	10,181,848	12,134,838	100.0	100.0
2 農 林 水 産 業	26,512	48,266	0.3	0.4
① 農 業	13,751	12,926		
② 林 業 狩 猟 業	2,228	2,971		
③ 漁 業 水 産 養 殖 業	10,533	32,369		
3 農 林 水 以 外 の 産 業	10,176,308	12,289,188	99.9	101.2
① 鉱 業	1,792,397	2,559,933		
② 建 設 業	637,372	1,078,580		
③ 製 造 業	4,474,831	5,157,857		
④ 卸 売 小 売 業	782,815	760,030		
⑤ 金 融 保 険 ・ 不 動 産 業	156,642	209,696		
⑥ 運 輸 通 信 ・ 公 益 事 業	967,414	1,064,276		
⑦ サ ー ビ ス 業	1,038,348	1,079,762		
⑧ 公 務	326,489	379,054		
4 兼 業	16,174	18,802	0.2	0.2
5 そ の 他	651,519	934,193	6.4	7.7
① 重 役 俸 給	160,441	142,759		
② 議 員 委 員 才 費 等	12,881	12,365		
③ 社 会 保 険 料 雇 主 負 担	478,197	779,069		
6 小 計	10,870,513	13,290,449	106.8	109.5
7 控 除 ・ 社 会 保 険 負 担	688,665	1,155,611	△ 6.8	△ 9.5
① 雇 主 負 担	478,197	779,069		
② 被 雇 者 負 担	210,468	376,542		

第 11 表 市 民 個 人 支 出 總 括 表

区 分	個 人 支 出		構 成 比		前年比 %
	3 0 年 千円	3 1 年 千円	30年 %	31年 %	
1 總 額	14,197,029	16,205,415	100.0	100.0	114.1
2 個人消費支出	10,631,320	12,488,117	74.9	77.1	117.5
① 飲食費	5,277,234	5,428,120			
② 被服費	1,502,833	1,647,958			
③ 光熱費	382,991	447,999			
④ 住居費	536,422	1,355,941			
⑤ 雜費	2,931,840	3,608,099			
3 個人税	719,096	755,155	5.1	4.7	105.0
① 国税	578,896	600,288			
② 地方税	140,200	154,867			
4 個人貯蓄	2,846,613	2,962,143	20.0	18.2	104.1
5 個人可処分所得	13,477,933	15,450,260	94.9	95.3	114.6

第 12 表 市 民 分 配 所 得 總 括 表

区 分	所 得 額		構 成 比		前年比 %
	3 0 年 千円	3 1 年 千円	30年 %	31年 %	
1 總 額	13,732,577	16,233,184	100.0	100.0	118.2
2 勤勞所得(發生額)	10,870,513	13,290,449	79.2	81.9	122.3
3 個人業主所得	2,505,293	2,280,309	18.2	14.0	91.0
4 個人貸貸料所得	51,872	236,047	0.4	1.4	455.1
5 個人利子所得	308,606	337,465	2.2	2.1	109.4
6 法人所得	△ 9,557	79,137	△ 0.1	0.5	--
法人税	52,921	132,222	--	--	--
個人賞与(含重役賞与)	7,838	12,935	--	--	--
法人留保	△ 70,316	△ 66,020	--	--	--
7 公营事業剰余	5,850	9,777	0.1	0.1	167.1

第 13 表

産 業 別 法 人 所 得 表

区 分	税務統計から求められた法人所得 ① 千円	市外本店法人所得 ② 千円	補正された法人所得 ①+②=③ 千円
総 額	79,137	5,527,594	5,606,731
農 業	—	—	—
林 業・狩 猟 業	—	—	—
漁 業・水 産 養 殖 業	—	—	—
鉱 業	—	1,884,225	1,884,225
建 設 業	1,491	—	1,491
製 造 業	40,831	3,643,369	3,684,200
卸 売・小 売 業	37,327	—	37,327
金 融 保 険・不 動 産 業	4,024	—	4,024
運 輸 通 信・公 益 事 業	△ 7,096	—	△ 7,096
サ ー ビ ス 業	2,560	—	2,560

4 産 業

—(27)—

(1) 鋁 業

第 1 表 三 池 炭 炭 質

(三池鋁業所)

区 分	水 分%	灰 分%	揮 発 分%	固 定 炭 素%	硫 黄%	性 状	発 熱 量 カ ロ リ ー
本 層 炭	0.61	7.68	42.45	49.26	2.50	強 粘 結	8,008
上 層 炭	0.85	12.06	42.85	44.24	2.50	強 粘 結	7,522
盤 下 層 炭	1.22	27.36	36.06	35.36	3.00	中 粘 結	6,301

第 2 表 三 池 鋁 業 所 月 別 従 業 員

(三池鋁業所)

区 分	総 数	坑 内		坑 外				月 1 人 当 り 出 炭 量	
		雇 員	従 業 員	転 員		従 業 員		坑 内 夫	全 坑 夫
				男	女	男	女		
昭和32年4月	15,037	567	9,530	874	6	3,337	723	19.3	13.5
5	15,060	568	9,542	869	6	3,354	721	20.4	14.3
6	15,053	567	9,544	868	6	3,346	722	19.7	13.8
7	15,077	563	9,525	869	7	3,362	751	17.6	12.3
8	15,068	563	9,555	866	7	3,326	751	17.1	12.0
9	15,066	560	9,555	869	7	3,321	754	20.0	13.8
10	15,047	557	9,548	868	7	3,315	752	18.0	12.6
11	15,027	558	9,539	865	7	3,308	750	22.1	15.5
12	15,003	557	9,530	864	7	3,297	748	18.7	13.1
昭和33年1月	15,019	551	9,489	860	7	3,354	758	21.5	15.0
2	15,004	553	9,529	855	7	3,303	757	20.1	14.1
3	15,131	548	9,539	856	7	3,418	763	15.2	10.6

第 3 表 昭 和 27 年 ~ 32 年 度 出 炭 高

(三池鋁業所)

区 分	操 業 日 数	出 炭 高	1 月 当	従 業 員		
				総 数	男	女
昭 和 27 年	309	2,001,100	166,758	17,198	16,324	874
28	307	1,644,400	137,033	13,681	12,989	692
29	306	2,059,800	171,600	13,645	12,945	700
30	309	1,906,100	158,842	13,634	12,923	711
31	305	2,073,700	172,808	13,574	12,852	722
32	307	2,186,600	182,217	15,049	14,297	752

(注) 従業員数は年間平均

第 4 表

三池炭鉱月別出炭量

(三池炭業所)

区 分	総 数	宮 浦 坑	四 山 坑	三 川 坑
総 数	2,186,600 ^吨	608,000 ^吨	542,200 ^吨	1,036,400 ^吨
昭和32年4月	183,500	58,000	37,700	87,800
5	194,800	60,300	43,800	90,700
6	188,000	57,600	41,000	89,400
7	167,200	48,700	36,400	82,100
8	163,100	51,300	33,700	78,100
9	187,700	54,400	44,500	88,800
10	171,400	42,800	46,100	82,500
11	211,100	56,100	51,200	103,800
12	178,500	45,300	47,500	85,700
昭和33年1月	204,300	49,500	59,700	95,100
2	191,900	46,900	58,500	86,500
3	145,100	37,100	42,100	65,900

第 5 表

三池炭需給高調

(三池炭業所)

区 分	数 量	割 合	注
総 数	2,155,060 ^吨	100.0 [%]	昭和32年4月～昭和33年3月
山元消費	57,522	2.7	昭和32年3月末
市内産業出荷高	983,027	45.6	貯炭高 26,903吨
市内業者出荷高	29,065	1.3	昭和32年度
市外出荷高	1,085,447	50.4	出炭高 2,186,600吨

第 6 表

昭和27年度～32年度炭鉱事故による人的被害状況

(三池炭業所)

区 分	27 年 度				28				29			
	件数	被 害			件数	被 害			件数	被 害		
死亡		重 傷	軽 傷	死亡		重 傷	軽 傷	死亡		重 傷	軽 傷	
総 数	2,146	10	1,456	680	1,053	6	767	305	1,846	6	1,097	743
落 盤	585	4	423	158	262	4	209	62	405	2	265	138
鉱 車	191	6	147	38	118	—	96	29	133	—	94	39
発 破	3	—	3	—	—	—	—	—	—	—	—	—
電 気	3	—	3	—	5	1	2	2	4	—	2	2
機 械	71	—	50	21	48	—	41	7	39	—	29	10
そ の 他	1,293	—	830	463	620	1	419	205	1,265	4	707	554
区 分	30				31				32			
	件数	被 害			件数	被 害			件数	被 害		
死亡		重 傷	軽 傷	死亡		重 傷	軽 傷	死亡		重 傷	軽 傷	
総 数	2,079	7	1,094	1,008	2,491	11	1,260	1,263	3,143	4	1,472	3,182
落 盤	380	4	243	144	556	11	296	273	729	3	385	750
鉱 車	128	1	94	34	139	—	91	54	134	—	77	146
発 破	—	—	—	—	3	—	3	1	2	—	3	4
電 気	—	—	—	—	2	—	1	1	3	—	2	3
機 械	21	—	14	7	29	—	21	8	43	—	23	43
そ の 他	1,550	2	743	823	1,762	—	848	926	2,232	1	982	2,236

第 7 表

工業中分類別工場および年間出荷額累年比較 (続)

各年 12 月末工業調査

(市総務部庶務課)

区 分	昭和 30 年			31			32		
	工場数	出 荷 額	比 率	工場数	出 荷 額	比 率	工場数	出 荷 額	比 率
総 数	333	千円	…	343	28,070,430	100.0	424	32,569,734	100.0
非 鉄 金 属	…	…	…	1	X	X	2	13,094	0.0
食 料 品 工 業	…	…	…	184	1,035,409	3.7	218	1,161,068	3.6
紡 績	…	…	…	6	194,315	0.7	3	182,205	0.6
衣 服 身 廻 品	…	…	…	4	31,041	0.1	9	42,020	0.1
製 材 及 び 木 製 品	…	…	…	32	154,484	0.5	40	200,700	0.6
家 具 及 び 建 具	…	…	…	19	53,701	0.2	29	82,392	0.3
紙 及 び 紙 製 品 製 造 業	…	…	…	6	59,479	0.2	6	64,376	0.2
印 刷 製 本 業	…	…	…	20	87,076	0.3	22	106,528	0.3
化 学 工 業	…	…	…	16	21,329,749	76.0	18	27,174,984	83.4
石 油 及 び 石 炭	…	…	…	2	X	X	2	107,351	0.3
ガ ラ ス 及 び 土 石	…	…	…	11	42,506	0.1	12	66,044	0.2
機 械 製 品	…	…	…	13	663,899	2.4	16	813,078	2.5
電 気 機 械 製 品	…	…	…	14	1,785,077	6.4	16	345,455	1.2
輸 送 用 機 械 器 具 製 造 業	…	…	…	—	—	—	—	—	—
鉄 鋼 製 品 工 業	…	…	…	1	X	X	4	2,143,181	6.6
そ の 他 工 業 品	…	…	…	2	7,387	0.0	3	17,344	0.0
皮 革 同 製 品	…	…	…	12	22,754	0.1	20	44,861	0.1
	…	…	…	—	—	—	4	5,053	0.0

(注) 昭和30年は不明である

第 8 表

工業中分類別工場数・従業員規模別および出荷額

昭和 32 年 12 月末工業調査

(市総務部庶務課)

区 分	総 数				3 人 以 下 の 工 場				
	工場数	総 数	男	女	工場数	総 数	男	女	出荷額
総 数	424	16,788	14,596	2,192	198	447	305	142	184,083
非 鉄 金 属	2	37	32	5	—	—	—	—	—
食 料 品 工 業	218	1,546	891	655	123	285	162	123	103,043
皮 革 製 品	4	9	9	—	4	9	9	—	5,053
紡 績	3	124	35	89	—	—	—	—	—
衣 服 身 廻 品	9	152	23	129	—	—	—	—	—
木 材 木 製 品	40	231	179	52	22	41	37	4	18,826
家 具 建 具	29	201	196	5	10	20	20	—	6,215
紙 及 び 類 似 品	6	76	22	54	—	—	—	—	—
印 刷 出 版 類 似	22	342	230	112	6	14	11	3	4,268
化 学	18	10,810	9,984	826	4	10	5	5	6,845
石 油 及 び 石 炭	2	95	61	34	1	X	X	—	X
ゴ ム 製 品	—	—	—	—	—	—	—	—	—
ガ ラ ス 及 び 土 石 製 品	12	207	130	77	2	5	5	—	10,060
鉄 鋼	3	36	32	4	1	X	X	X	X
金 属	16	624	592	32	8	20	19	1	5,371
機 械	16	615	565	50	2	4	3	1	580
電 気 機 械 製 品	—	—	—	—	—	—	—	—	—
輸 送 用 設 備	4	1,607	1,558	49	1	X	X	—	X
特 殊 機 械	—	—	—	—	—	—	—	—	—
そ の 他	20	76	57	19	14	31	27	4	16,699

第 8 表 工業中分類別工場数・従業員規模別および出荷額(続)

昭和32年12月末工業調査

(市総務部庶務課)

区 分	4人~29人の工場			30人~99人の工場			100人~299人の工場			300人以上の工場		
	工場数	従業員	出荷額 千円	工場数	従業員	出荷額 千円	工場数	従業員	出荷額 千円	工場数	従業員	出荷額 千円
総 数	184	1,890	1,068,768	33	1,597	1,329,211	3	334	506,122	6	12,520	29,481,550
非鉄金属工業	2	37	13,094	—	—	—	—	—	—	—	—	—
食料品	85	815	585,358	10	446	467,667	—	—	—	—	—	—
紡績	2	21	5,178	—	—	—	1	X	X	—	—	—
衣類身廻品	7	90	9,964	2	62	32,056	—	—	—	—	—	—
木材木製品	17	157	137,210	1	X	X	—	—	—	—	—	—
家具建具	19	181	76,177	—	—	—	—	—	—	—	—	—
紙及び類似品	5	40	16,515	1	X	X	—	—	—	—	—	—
印刷出版類似品	12	152	51,021	4	165	51,631	—	—	—	—	—	—
化学	7	72	48,955	2	120	245,265	1	X	X	4	10,500	26,648,539
石油及び石炭	—	—	—	1	X	X	—	—	—	—	—	—
ゴム製品	—	—	—	—	—	—	—	—	—	—	—	—
皮革製品	8	127	40,879	2	75	15,105	—	—	—	—	—	—
ガラス及土石製品	—	—	—	—	—	—	—	—	—	—	—	—
鉄鋼	2	34	16,801	—	—	—	—	—	—	—	—	—
金属	4	28	9,421	3	147	105,382	—	—	—	1	X	X
機械	6	78	27,579	7	410	213,581	1	X	X	—	—	—
電気機械製品	—	—	—	—	—	—	—	—	—	—	—	—
輸送用機械器具	2	13	2,454	—	—	—	—	—	—	1	X	X
特殊機械	—	—	—	—	—	—	—	—	—	—	—	—
その他	6	45	28,162	—	—	—	—	—	—	—	—	—

第 9 表

昭和32年工業調査製造品出荷額等に対する
原材料等使用額附加価値および現金給与額 (従業員4人
以上の工場)

(市総務部庶務課)

区 分	工場数	A	B	原材料	C	附加価値	D	現金給与
		出荷額等 千円	原材料使用額 (燃料電力使用額 委託生産費含む) 千円	等使用額 $\frac{B}{A}\%$	附加価値額 (原価償却未控除) (A-B) 千円	額 $\frac{C}{A}\%$	現金給与総 額	率 $\frac{D}{A}\%$
総 数	226	32,321,694	20,209,814	62.5	12,111,880	37.5	5,002,095	15.5
非鉄金属工業	2	13,094	8,128	62.1	4,966	37.9	2,950	22.5
食料品	95	998,195	656,720	65.8	341,475	34.2	103,944	10.4
紡績	3	182,205	130,366	71.5	51,839	28.5	12,199	7.7
衣類及身廻品	9	42,020	28,541	67.9	13,479	32.1	8,391	20.0
木材木製品	18	181,874	125,527	69.0	56,347	31.0	18,438	10.1
家具建具	19	76,042	45,333	59.6	30,709	40.4	16,597	21.8
紙及び類似品	6	64,376	46,630	72.4	17,746	27.6	6,068	9.4
印刷出版類似品	16	102,260	46,883	45.8	55,377	54.2	30,259	29.6
化学	14	27,159,147	16,125,274	59.4	11,033,873	40.6	4,030,877	14.8
石油及石炭製品	1	X	X	X	X	X	X	X
ゴム製品	—	—	—	—	—	—	—	—
皮革製品	—	—	—	—	—	—	—	—
ガラス及土石製品	10	55,984	28,836	51.5	27,148	48.5	16,532	29.5
鉄鋼	2	16,801	9,942	59.2	6,859	40.8	3,716	22.1
金属製品	8	807,707	477,073	59.1	330,634	40.9	74,477	9.2

第 9 表 昭和32年工業調査製造品出荷額等に対する
原材料等使用額、附加価値および現金給与額 (続)

(市総務部庶務課)

区 分	工場数	A	B	原材料 等使用額	C	附加価値 額	D	現金給与 率
		出荷額等 千円	原材料使用額 (燃料電力使用額 委託生産費含む) 千円	$\frac{B}{A} \%$	附加価値額 (原価償却未控除) (A-B) 千円	$\frac{C}{A} \%$	現金給与総 額 千円	$\frac{D}{A} \%$
機 械 製 造 工 業	14	344,875	182,418	52.9	162,457	47.1	77,710	22.5
電 気 機 械 器 具	—	—	—	—	—	—	—	—
輸 送 用	3	2,142,561	2,190,735	102.2	△ 48,174	△ 2.2	578,248	27.0
そ の 他 の 製 造	6	28,162	19,094	67.8	9,068	32.2	4,050	14.4

(注) 出荷額等は、内国消費税を控除したもの

第 10 表 工場数、従業者数および出荷額等の累年比較

各 年 末 工 業 調 査

(市総務部庶務課)

区 分	工 場 数		従 業 者 数		出 荷 額		注
	工 場 数	昭25年対比%	従業者数	昭25年対比%	出荷額等 百万円	昭9年~11年の物価 水準に換算した額 千円	
昭 和 25 年	297	100	16,672 ^人	100	10,830	439	昭和31・32
26	312	105	17,034	102	17,756	518	年は物価指
27	333	112	15,731	94	18,287	524	数が算出さ
28	330	111	15,622	94	22,057	627	れていない
29	338	114	14,977	90	21,468	615	ため計上し
30	333	112	15,633	94	23,667	690	ていない。
31	343	115	16,039	96	28,070	...	
32	424	143	16,788	101	32,570	...	

- (注) 1. 出荷額等を昭和9年~11年物価水準に換算するため日本銀行卸売物価指数を用いた
 2. 出荷額等には、製造品の出荷額以外に修理料収入加工賃収入額くずおよび廃物の出荷額等が含まれている
 3. 出荷額等の金額は、百万円未満は切り捨てた
 4. 市内主要事業所の内三池鋳業所および三池製煉所はこの調査には含まれていない。

第 11 表 主要工場生産数量および金額

(市総務部庶務課)

区 分	27 年	28	29	30	31	32	会 社 工 場 名
蒸溜亜鉛 (水 平)	14,147 屯 …千円	16,992 …	16,982 …	16,328 …	18,926 2,274,432	18,008 2,080,672	三井金属鉱業 株式会社 三池製煉所
電 氣 亜 鉛	7,239 屯 …千円	7,317 …	7,049 …	6,721 …	7,427 887,838	7,461 868,896	
亜 鉛 板	3,763 屯 …千円	4,390 …	3,258 …	4,214 …	4,484 867,999	5,182 996,939	
98 % 硫 酸	32,388 屯 …千円	28,691 …	30,858 …	29,787 …	45,710 364,354	50,143 401,752	
耐 火 煉 瓦	4,210 屯 …千円	3,994 …	3,620 …	3,923 …	4,433 81,323	5,713 119,755	
電 氣 カドミウム	…屯 …千円	29 …	30 …	29 …	33,590 38,360	37 45,790	
蒸溜亜鉛 (堅 型)	X 屯 …千円	X …	5,426 …	6,252 …	12,810 1,516,423	11,666 1,341,483	
電 氣 銅	…屯 …千円	… …	83 …	… …	… …	— —	
亜 鉛 末	…屯 …千円	2,866 …	2,735 …	3,160 …	2,960 418,221	3,050 437,900	
亜 鉛 華	…屯 …千円	1,265 …	1,007 …	597 …	1,072 148,687	1,195 161,563	
コ ー ク ス	155,371 屯 1,415,419 千円	191,710 1,587,878	184,210 1,420,596	173,152 1,239,102	194,079 X	216,897 X	三 池 合 成 工業株式会社 三池工場
副 生 硫 安	…屯 …千円	1,972 38,467	2,341 46,041	2,349 43,536	2,529 36,092	2,928 50,833	
分 解 ガ ス	98,401 千立方 845,110 千円	… …	118,423 871,262	118,011 848,132	123,869 X	131,480 X	
コ ー ル タ ー ル	15,920 屯 214,222 千円	16,153 221,682	18,160 252,943	17,963 229,253	18,458 190,293	22,096 287,358	
ベ ン ゾ ー ル そ の 他	8,393 屯 356,275 千円	269,408 …	3,211 429,217	3,089 561,469	3,550 514,205	4,040 269,375	
石 壜 灰 素	45,097 屯 1,288,468 千円	46,923 1,106,641	41,495 859,879	48,427 1,059,285	61,052 1,340,114	63,728 1,461,207	電 気 化 学 工 業 株 式 会 社 大 牟 田 工 場
カ ー バ イ ト	3,779 屯 132,520 千円	5,103 133,229	8,480 213,497	9,521 270,351	25,020 810,630	39,549 1,520,167	
セ メ ン ト	11,637 屯 84,706 千円	25,933 193,609	25,250 190,041	26,282 198,565	29,817 197,488	29,050 176,515	
カ ー ボ ン ブ ラ ッ ク	1,020 屯 172,041 千円	1,522 254,795	1,404 217,171	973 160,510	1,333 212,229	1,714 254,008	

第 11 表 主要工場生産数量および金額 (続)

(市総務部庶務課)

区 分	27 年	28	29	30	31	32	会 社 工 場 名
炭 製 品 {	…屯 1,107,916千円	119,235 962,837	97,929 818,628	90,634 770,565	106,880 1,001,465	104,220 1,217,390	三井化学工業 株 式 会 社 三池染料工業所
合 成 染 料 {	6,092屯 2,459,639千円	5,909 2,344,867	4,603 1,795,315	… 2,559,415	5,488 1,969,942	5,669 2,188,656	
中 間 物 {	5,612屯 997,671千円	12,139 2,023,093	19,622 2,454,344	… 3,237,387	37,069 4,401,339	36,377 4,606,082	
医 薬 品 {	2,056屯 560,308千円	1,735 721,699	977 419,354	… 603,478	2,218 647,966	2,184 648,004	
工 業 薬 品 {	6,839屯 216,077千円	12,010 177,432	4,732 187,596	… 287,619	19,351 375,834	10,486 334,113	
農 薬 品 {	2,381屯 234,199千円	1,646 172,016	1,729 264,815	… 269,289	2,498 372,350	2,594 382,366	
硫 安 {	202,406屯 3,604,993千円	233,786 …	249,219 5,004,590	248,440 5,096,406	258,556 5,012,863	258,556 4,963,023	東洋高圧工業 株 式 会 社 大牟田工業所
尿 素 {	26,183屯 775,527千円	28,636 …	36,458 1,761,158	48,568 2,182,444	69,737 2,702,345	76,168 2,938,443	
メ タ ノ ール {	5,734屯 308,267千円	7,900 …	9,790 533,294	5,701 292,172	5,848 304,635	5,848 301,497	
ポンプ送風機 {	154台 …	86台 …	104,087Kg …	73,065Kg …	146台 149,816	119 187,898	三井鉱山株式 会 社 三池製作所
切羽積込機 {	47台 …千円	20 …	96,712 …	28,667 …	19台 96,358	10 140,046	
切 炭 機 {	15台 …千円	17 …	44,801 …	— …	5台 63,319	8 93,542	
捲 揚 機 {	2台 …千円	9 …	249,176 …	511,663 …	10台 74,428	17 150,816	
鉄柱及カツベ {	6,386本 —千円	8,092本 —	651,009Kg —	775,933Kg …	25,891 225,020	21,593 243,557	
炭 車 {	—台 —千円	— —	223,092 …	231,093 …	484 108,114	974 325,159	
坑内電機関係 {	—台 —千円	— —	… 10,094	— …	… 100,035	7 48,598	
ローラチェーン {	—台 —千円	— —	35,795 …	50,443 —	— —	— —	
コンペアー {	—台 —千円	— —	388,840 —	607,980 …	43 364,858	26 515,216	
起 重 機 {	—台 —千円	— —	— —	17,789 …	— —	— —	
そ の 他	— —千円	— —	— —	115,310 …	… 537,020	… 596,383	

(3) 電 力

第 12 表 昭和27年～32年度九電港発電所電力発電量

(九州電力株式会社)

区 分	総 数	港 第 一	港 第 二
昭和 27 年	963,910 千KWH	425,941 千KWH	537,969 千KWH
28	1,071,385	522,862	548,523
29	727,081	296,843	430,237
30	740,110	276,206	463,904
31	596,997	118,453	478,544
32	693,760	155,784	537,976

第 13 表 昭和32年度月別九電港発電所発電量

(九州電力株式会社)

区 分	総 数	操業	港 第 一	操業	港 第 二
		日数	電 力 量 千KWH	日数	電 力 量 千KWH
総 数	693,760.1 千KWH	271	155,784.0	364	537,976.1
昭和 32 年 4 月	72,327.9	18	25,455.1	29	6,872.8
5	30,184.2	23	9,869.3	31	20,314.9
6	49,199.6	29	21,513.6	30	27,686.0
7	28,208.0	28	5,721.9	31	22,486.1
8	17,434.2	22	2,250.3	31	15,183.9
9	21,048.6	24	3,474.9	30	17,573.7
10	59,584.3	19	6,843.6	31	52,740.7
11	73,078.7	12	8,966.9	30	64,111.8
12	91,939.8	25	18,746.3	31	73,193.5
昭和 33 年 1 月	88,178.2	28	20,559.7	31	67,618.5
2	65,334.8	15	6,668.5	28	58,666.3
3	97,241.8	28	25,713.9	31	71,527.9

(4) ガ ス
第 14 表

昭和 27 年 ~ 32 年

(大牟田瓦斯株式会社)

区 分	ガ ス 管 延 長			孔 口 数		需 要 戸 数
	本 枝 管	供 給 管	屋 内 管	燈 用	熱 用	
昭 和 27 年	m 14,437	m 25,779	m 8,636	ヶ 8	ヶ 2,226	戸 1,241
28	24,443	21,600	6,398	10	2,922	1,332
29	27,431	22,822	7,314	—	2,750	1,316
30	26,344	23,332	7,620	—	3,054	1,454
31	19,857	24,006	7,921	—	1,452	1,452
32	34,631	29,538	11,509	…	…	1,914

第 15 表 ガス供給戸数および孔口数

昭和 27 年 ~ 32 年

(大牟田瓦斯株式会社)

区 分	総 数	孔 口 数			
		家 庭 用	商 工 業 用	医 療 用	孔 口 数
昭 和 27 年 末	戸 1,168	戸 1,006	戸 151	戸 11	ヶ 2,234
28	1,279	1,148	120	11	…
29	1,316	1,179	120	17	2,750
30	1,454	1,394	52	8	3,504
31	1,452	1,356	92	4	…
昭 和 32 年 4 月	1,464	1,354	106	4	…
5	1,479	1,382	94	3	…
6	1,485	1,391	91	3	…
7	1,487	1,388	96	3	…
8	1,552	1,470	80	2	…
9	1,589	1,484	102	3	…
10	1,737	1,580	147	10	…
11	1,827	1,675	142	10	…
12	1,914	1,758	147	9	…
昭 和 33 年 1 月	1,976	1,810	152	14	…
2	2,021	1,850	157	14	…
3	2,055	1,880	161	14	…

注 昭和32年は年度による

第 16 表 ガ ス 供 給 量

昭和 27 年 ~ 32 年

(大牟田瓦斯株式会社)

区 分	総 数	孔 口 数		
		家 庭 用	商 工 業 用	医 療 用
昭 和 27 年 末	m ³ 21,483	m ³ 16,934	m ³ 4,209	m ³ 340
28	76,344	51,007	24,809	528
29	84,529	58,019	23,538	2,972
30	42,440	32,142	9,810	488
31	93,649	60,604	30,210	2,835
昭 和 32 年 4 月	104,427	64,723	36,885	2,819
5	94,778	62,739	29,692	2,347
6	89,957	61,302	26,485	2,170
7	68,705	46,272	20,817	1,616
8	90,459	61,173	27,406	1,880
9	97,156	58,620	34,487	4,049
10	113,997	66,898	44,573	2,526
11	117,376	68,804	45,972	2,600
12	124,729	79,529	42,354	2,846
昭 和 33 年 1 月	157,513	99,529	54,354	3,630
2	139,809	92,769	43,911	3,129
3	135,559	87,072	44,556	3,931

(注) ① 昭和30年末は三井鉱山のストライキによりガス供給量が減少した。
② 昭和32年は年度による。

(5) 水 道

第 17 表

昭和27年～32年度給水栓および戸数類別

(市水道局事務課)

区 分		27 年度	28	29	30	31	32
給水栓	総 数	12,541	13,166	13,370	14,509	16,159	16,069
	専 用 栓	10,628	11,293	11,496	12,656	14,352	14,316
	共 用 栓	1,913	1,873	1,874	1,853	1,807	1,753
給水戸数	総 数	21,791	22,011	22,104	23,167	23,830	24,334
	専 用 栓 使 用	11,635	12,169	12,414	13,447	14,352	15,249
	共 用 栓 使 用	10,156	9,842	9,690	9,720	9,478	9,085
給水類別	総 数	21,791	22,011	22,104	23,167	23,830	24,334
	家 事 用	20,418	20,439	20,425	21,240	21,581	22,016
	管 業 用	1,117	1,336	1,467	1,686	1,999	2,201
	湯 屋 用	46	49	52	53	57	54
	工 場 用	202	185	158	185	190	60
	船 舶 用	2	2	2	2	2	2
	特 別 用	6	—	—	1	1	1

第 18 表

昭和27年～32年度給水料金

収入済会計年度による

(市水道局事務課)

区 分		27 年度	28	29	30	31	32
総 数		64,079,603	77,566,869	87,292,294	95,856,801	99,209,255	102,302,400
専 用 栓		40,153,951	51,100,828	59,964,188	66,572,494	72,765,424	72,701,937
共 用 栓		23,925,652	26,466,041	27,328,106	29,284,307	26,443,831	29,600,463
そ の 他		—	—	—	—	—	—

第 19 表

昭和27年～32年度水道用地その他

(市水道局工事課)

区 分		27 年度	28	29	30	31	32
水道用地(坪)		40,720	43,118	12,378	13,379	13,379	13,379
鉄長管延(M)	送水管	18,027	18,027	20,679	20,679	17,630	17,750
	配水管	115,985	116,811	120,046	125,504	129,956	136,274
	計	134,012	134,838	140,725	146,183	147,586	154,024
水圧(Kg)	配水	6.5	6.5	8.5	8.5	8.0	8.0
	給水	3.5	3.5	4.0	4.0	5.0	4.0
水量(m ³)	濾過水量	8,724,414	7,781,122	7,595,218	7,705,941	7,742,419	8,392,337
	給水総量	4,656,868	5,169,937	5,402,716	5,524,452	5,578,659	5,773,189
	漏水率(%)	46.7	33.4	28.1	28.3	27.9	31.2
	一日量						
一日量	最高	30,511	27,668	27,443	27,012	29,720	29,621
	最低	17,031	15,839	14,587	13,726	18,248	17,757
	平均	23,902	21,318	20,809	21,054	21,208	22,992

(注) 27年度配水管には代用管を含まない。

(6) 農 業

第 20 表 昭和27年～32年度主要農産物 (福岡県統計調査事務所柳川出張所)

区 分	27 年	28	29	30	31	32	
米	反別作付	1,078町	1,067	1,090	1,110	1,110	1,182
	実収高	21,107石	21,934	24,776	28,989	24,201	26,922
	反当収量	19.6石	20.5	22.7	26.1	21.8	22.8
麦	作付反別	891町	960	1,205	1,192	1,122	1,060
	実収高	4,866石	15,400	20,605	18,014	17,116	12,951
	反当収量	5.5石	16.0	17.1	15.1	15.3	12.2
馬鈴薯	作付反別	90町	120	100	88	115	123
	実収高	270,000貫	…	362,000	247,100	3,910,000	418,300
	反当収量	3,000貫	…	3,620	2,808	34,000	3,401
甘藷	作付反別	109町	104	277	297	318	268
	実収高	490,500町	…	904,000	1,284,000	1,081,000	954,086
	反当収量	4,500貫	…	3,264	4,323	3,400	3,560
なたね	作付反別	…	…	…	…	…	127
	実収高	…	…	…	…	…	497
	反当収量	…	…	…	…	…	3.9

第 21 表 昭和27年～32年度供米実績 (市經濟部農林水産課)

区 分	割 当	供 出	比 率
昭 和 27 年	3,754 ^石	4,710 ^石	125.4
28	3,300	3,980	—
29	3,486	4,074	116.9
30	(要請)	4,592	110.8
31	(")	4,300	103.3
32	(")	4,563	112.0

第 22 表 農業共同組合調 (33.12末) (市經濟部農林水産課)

区 分	総 数	大牟田	銀 水	三 池	駛 馬	玉 川	唐 岬	上 内
組 合 数	7	1	1	1	1	1	1	1
組 合 戸 数	3,359	327	1,093	379	273	358	429	500

第 23 表 漁業協同組合調 (昭和 33. 12. 末) (市經濟部農林水産課)

区 分	総 数	三 浦 漁 協	手 鎌 漁 協	大 牟 田 漁 協	三 里 漁 協	早 米 ヶ 浦 漁 協
組合構成戸数	1,236戸	741	217	86	129	63

第 24 表

昭和32年度春夏作作付状況

(市経済部農林水産課)

区 分	耕作台帳面積			作 付 面 積								昭和31年度 水稲面積
	台帳面積	畦畔面積	耕作面積	総数	水稲	陸稲	雑穀	そさい	蓮根	その他		
総 数	10,927.3	128.1	10,800.2	10,800.2	10,581.8	29.0	60.0	2.0	110.4	17.0	10,650.3	
手 鎌	2,093.0	25.0	2,068.0	2,068.0	2,061.0	—	7.0	—	—	—	2,096.7	
倉 永	1,745.3	20.8	1,724.5	1,724.5	1,718.9	—	2.0	—	3.6	—	1,703.9	
上 内	1,606.1	18.8	1,587.3	1,587.3	1,563.3	1.0	4.0	—	19.0	—	1,552.9	
三 池	1,197.8	13.9	1,183.9	1,183.9	1,165.9	1.0	6.0	—	11.0	—	1,181.8	
玉 川	974.9	11.2	963.7	963.7	951.7	—	10.0	2.0	—	—	962.5	
駛 馬	671.4	7.5	663.9	663.9	593.1	22.0	19.0	—	26.8	3.0	579.8	
大 牟 田	678.0	8.0	671.0	671.0	610.2	5.0	10.0	—	38.8	7.0	631.0	
銀 水	1,960.8	22.9	1,937.9	1,937.9	1,917.7	—	2.0	—	11.2	7.0	1,941.7	

第 25 表

昭和32年度秋冬作総合作付面積

(市経済部農林水産課)

区 分	総耕地面積	麦 類				えん麦 らい麦	菜種	そら まめ	えん どう	馬鈴薯	たま ねぎ	紫英雲	その他
		総 数	大麦	小 麦	裸 麦								
総 数	16,500.0	8,271.3	—	5,303.7	2,967.6	—	610	242	171	950	323	44	4,545
銀 水	2,738.0	1,464.7	—	1,004.3	460.4	—	108	32	36	180	67	3	774
手 鎌	2,564.0	1,570.6	—	999.3	571.3	—	90	45	27	175	57	3	542
倉 永	2,449.0	1,086.6	—	793.9	292.7	—	94	37	31	142	42	3	935
上 内	2,797.0	1,322.0	—	828.0	494.0	—	113	47	22	160	75	7	725
三 池	1,980.0	839.5	—	545.5	294.0	—	67	20	19	97	41	4	698
玉 川	1,911.0	678.0	—	306.1	371.9	—	60	31	17	171	37	18	572
駛 馬	1,047.0	640.6	—	369.5	271.1	—	42	16	10	10	2	4	147
大 牟 田	1,014.0	619.6	—	425.2	194.4	—	36	14	9	15	2	2	152
作付比率	100.0	49.7	—	31.9	17.8	—	3.6	1.4	1.0	5.7	1.9	0.2	27.5

第 26 表

昭和27年～32年屠畜状況

(市衛生部庶務課)

区 分	27 年	28	29	30	31	32
総 数	1,566	1,887	1,928	3,358	5,124	5,411
牛	613	527	633	1,409	1,664	1,361
馬	632	159	207	104	168	151
小 牛	88	8	22	215	100	40
豚	8	1,193	1,066	1,630	3,180	3,772
山 羊	—	—	—	—	1	22
小 馬	—	—	—	—	11	65

(注) 昭和31、32年は年度分

(7) 水 産 業

沿岸漁業臨時調査の一般的説明（農林省調査）

(イ) 期 日 昭和33年11月1日（この調査は、5年毎に行われている）

(ロ) 場 所 全国一斉調査

(ハ) 範 囲 調査期日前1年間に漁船を所有しかつ 漁獲物を販売する目的で次に該当する海面漁業を営む世帯をいう

- 1 漁船を所有して漁業を営む世帯（漁家）
- 2 動力船合計数3トン以上の漁船を所有して漁業を営む世帯（個人企業体）
- 3 漁船を使用しないで漁業を営む世帯（過去1ヶ年の販売収入が1万円以上のもの（準漁家））

第 27 表 組合別経営体数、漁船、従事者、出漁日数、漁獲高 (市総務部庶務課)

区 分	経営体数	所 有 漁 船			漁 勞 作 業 従 事 者 数			出 漁 延 日 数	漁 獲 高	
		無 動 力 船 隻 数	動 力 船 隻 数	総 ト ン 数	総 数	家 族	雇 用 者		数 量	金 額
総 数	361	275	156	279.6	1,745	1,171	574	48,523	57,715	167,479
三 浦	255	214	99	205.9	1,374	900	474	34,086	35,173	138,966
手 鎌	40	42	8	15.2	143	115	28	5,272	7,650	10,448
大 牟	33	14	19	32.0	119	75	44	4,485	3,792	9,037
三 里	17	1	18	15.4	65	47	18	2,555	5,630	5,832
早 米	16	4	12	11.1	44	34	10	2,125	5,470	3,196

- 注 1. この表は漁家および個人企業体の世帯である
 2. 漁獲物の数量は、のり養殖は含まれていない（採貝・採魚のみ）

第 28 表 業種別、従業者および漁獲高 (市総務部庶務課)

区 分	総 数			の り 養 殖			採 貝			採 魚		
	延 人 員	漁 獲 高 数 量	金 額	延 人 員	漁 獲 高 数 量	金 額	延 人 員	漁 獲 高 数 量	金 額	延 人 員	漁 獲 高 数 量	金 額
総 数	1,745	57,715	167,479	1,665	39,633	161,516	4	5,750	112	76	12,332	5,851
三 浦	1,374	35,173	138,966	1,374	35,173	138,966	—	—	—	—	—	—
手 鎌	143	7,650	10,448	138	2,210	10,058	1	5,000	70	4	440	320
大 牟	119	3,792	9,037	92	960	7,934	3	750	42	24	2,082	1,061
三 里	65	5,630	5,832	43	890	3,008	—	—	—	22	4,740	2,824
早 米	44	5,470	3,196	18	400	1,550	—	—	—	26	5,070	1,646

- 注 1. この表は漁家および個人企業体の世帯である
 2. 業種が2以上ある場合は、漁獲高の多い方に格付けをした。数量はのり養殖は含まれていない

第 29 表 業 種 別 準 漁 家 世 帯 数 (市総務部庶務課)

区 分	三 浦	手 鎌	大 牟 田	三 里	早 米 ヶ 浦	計
総 数	289	123	40	89	45	586
の り 養 殖	75	41	17	2	4	139
採 貝	210	81	20	83	40	434
採 魚	4	1	3	4	1	13

第 30 表 専 業 兼 業 別 世 帯 数 (漁 家 ・ 個 人 企 業 体) (市総務部庶務課)

区 分	総 数	専 業	第 1 種 兼 業	第 2 種 兼 業	注
三 浦	255	34	200	21	専業とは、漁業収入によつて生計を営むもの。 第1種兼業とは、漁業が主で他に他業を有するもの。 第2種兼業とは、主として他の他業による収入で生計を営み従として漁業収入によるもの。
手 鎌	40	20	12	8	
大 牟 田	33	15	5	13	
三 里	17	5	6	6	
早 米 ヶ 浦	16	4	5	7	

(1) 商 業

1 商業調査の一般的説明 (通商産業省調査)

(1) 調査期日 昭和 33 年 7 月 1 日

(2) 調査範囲

卸売および小売業全般に亘るものである。すなわち一定の場所をもつて、主として卸売及び小売「物品の仕入販売（製造小売を含む）及び代理又は仲立業」を営んでいる商業事業所に限つて調査を実施した。

(3) 調査対象外の商業事業所

①街路上にある露店、屋台 ②神社の境内、公園または広場などにある店 ③行商人、旅商人 ④駅のホーム内にある売店 ⑤劇場、映画館、野球場等の中にある売店 ⑥官公庁、学校、会社、工場 病院等の中にある厚生施設としての売店 ⑦統轄事務を主とする鉱工業会社の本店及び本社又金融業、証券業、倉庫業及び保管業、不動産業、電気ガス業、水道、衛生業、製造卸売業、サービス業（旅館）洗濯業、写真屋、理髪店、美容院等は本調査の対象ではない他の産業に属するものである。

(4) 調査単位

この調査で商業事業所とは一区画を占めて商品の売買業務に従事しているところである。すなわち商業を営んでいる場所ごとに調査が実施された。

(5) 売上高 月間売上高は 33 年 6 月、年間売上高は 32 年 7 月～33 年 6 月分

第 1 表 業種別店舗数、従業者および商品売上高

(使用人のいない個人商店分)

月間販売額は昭和33年6月分の1ヵ月分

(市総務部庶務課)

区 分	店 舗 数	従 業 者 数			商 品 月間販売額 千円	1 店 当 り		年間商品販売額 千円
		家族従業者	常用労働者	計		従業者数	商品月間販売額 千円	
総 数	2,048	3,845	—	3,845	238,927	1.9	117	2,778,517
一 般 卸 売	69	146	—	146	23,823	2.1	345	290,657
専 問 品 小 売	1,979	3,699	—	3,699	215,104	1.9	109	2,487,860
飲 食 店	(196)	...	—

注 飲食店は店舗総数には含まない

第 2 表 業種別店舗数、従業者および商品売上高

(法人組織の商店および使用人のある個人商店分)月間販売額は昭和33年6月分の1ヵ月

区 分	店 舗 数	従 業 者 数			商 品 月間販売額 千円	1 店 当 り		年間商品販売額 千円
		家族従業者	常用労働者	計		従業者数	商品月間販売額 千円	
総 数	1,005	1,372	6,062	7,434	1,469,787	7.4	1,462	17,893,341
卸 売 業	251	274	2,181	2,455	891,017	9.8	3,550	10,786,963
代理商・仲立業	7	—	100	100	—	—	—	—
各種商品小売業	2	—	515	515	76,123	257.5	38.062	1,118,754
専 問 品 小 売 業	745	1,098	3,266	4,364	502,647	5.9	675	5,987,624
飲 食 店	555	2,072	...	3.7	...	658,000

注 1. 飲食店は総数に含まない。なお従業者は使用人のいない店も含む
2. サービス料収入は販売額に含まれていない

第3表 市内たばこ消費量

昭和31年～33年

(日本専売公社大牟田出張所)

区 分	昭 和 31 年		32 年		33 年		
	数 量	金 額	数 量	金 額	数 量	金 額	
総 数	12,775,703 ^個	479,886,260 ^円	12,589,999 ^個	506,468,475 ^円	18,105,005 ^個	532,647,150 ^円	
朝 日	93,517	2,805,510	101,000	3,030,000	93,860	2,815,800	
富士	20本入	195	19,500	305	30,500	—	—
	10本入	43,863	2,193,150	51,114	2,555,700	48,772	2,438,600
ピース	50本入	10,199	2,039,800	14,821	2,964,200	18,462	3,692,400
	10本入	930,485	37,219,400	1,356,629	54,265,160	1,722,695	68,907,800
光	2,231,689	66,950,670	1,605,554	48,166,620	1,227,805	36,834,150	
パール	20本入	—	—	—	—	61,510	3,690,600
	10本入	413,277	12,398,310	296,994	8,909,820	271,705	8,151,150
い こ い	2,155,242	107,762,100	2,849,659	142,482,950	2,486,560	124,328,000	
新 生	3,820,535	152,821,400	4,762,952	190,518,080	5,382,250	215,290,000	
ゴールデンバツト	2,917,939	87,538,170	1,256,789	37,703,670	1,173,040	35,191,200	
ききよう	56,095	3,365,700	120,270	7,216,200	67,950	4,077,000	
み の り	98,350	4,425,750	36,645	1,649,025	67,280	3,027,600	
富 貴 煙	150	2,250	—	—	370	5,550	
桃 山	1,362	204,300	1,132	169,800	600	90,000	
H 光	2,805	140,250	2,395	119,750	2,276	113,800	
み ど り	—	—	133,740	6,687,000	479,870	23,993,500	

(2) 金 融

第 4 表 銀 行 諸 勘 定

昭和 27 年度 ~ 32 年度

(大牟田銀行協会)

区 分	預 貯 金						
	総 額	当座預金	普通預金	通知預金	定期預金	定期積金	そ の 他
昭和 27 年度	百万円 2,499	百万円 475	百万円 825	百万円 31	百万円 829	百万円 202	百万円 137
28	2,553	342	794	22	1,014	238	143
29	2,912	367	931	55	1,197	229	133
30	3,506	329	1,095	50	1,581	242	269
31	4,544	574	1,267	75	2,201	271	156
32 年 4 月	4,671	430	1,301	115	2,264	271	290
5	4,889	607	1,296	117	2,328	267	274
6	4,784	553	1,315	137	2,361	275	143
7	4,861	443	1,315	125	2,388	272	318
8	4,711	382	1,330	136	2,413	278	172
9	4,757	468	1,290	90	2,430	291	188
10	4,639	385	1,286	57	2,472	297	142
11	5,296	617	1,209	81	2,492	290	607
12	4,915	525	1,260	133	2,572	288	137
33 年 1 月	5,020	493	1,384	73	2,634	290	146
2	5,130	503	1,348	78	2,662	291	248
3	5,136	589	1,322	106	2,683	281	155

(注) 各年度の数字はその年度末(3月)の現在高を示す

第 5 表 銀 行 諸 勘 定

昭和 27 年度 ~ 32 年度

(大牟田銀行協会)

区 分	貸 付 金							現 金	預 け 金
	総 額	手形貸付	証書貸付	当座貸越	割引手形	荷為替手形	コールローン		
昭和 27 年度	百万円 1,209	百万円 617	百万円 0	百万円 9	百万円 583	百万円 —	百万円 —	百万円 —	百万円 472
28	1,391	729	56	2	604	—	—	—	372
29	1,453	757	49	2	645	—	—	—	449
30	1,529	950	46	1	532	—	—	—	458
31	2,003	1,233	137	1	632	—	—	—	531
32 年 4 月	2,064	1,238	126	2	698	—	—	—	675
5	2,131	1,337	91	2	701	—	—	—	728
6	2,148	1,362	91	1	694	—	—	—	491
7	2,158	1,402	92	1	663	—	—	—	639
8	2,188	1,432	91	1	664	—	—	—	514
9	2,211	1,430	88	1	692	—	—	—	596
10	2,304	1,465	90	1	748	—	—	—	550
11	2,377	1,513	92	1	771	—	—	—	1,223
12	2,378	1,473	93	0	812	—	—	—	533
33 年 1 月	2,395	1,523	90	1	781	—	—	—	559
2	2,395	1,545	91	1	758	—	—	—	601
3	2,487	1,565	157	1	764	—	—	—	639

(注) 各年度の数字はその年度末(3月)の現在高を示す

第 6 表 手 形 交 換 高

昭 和 27 年 度 ~ 32 年 度

(大 牟 田 銀 行 協 会)

区 分	交換日数	手 形 交 換 高			不 渡 手 形		
		枚 数	金 額	差 額	人 員	枚 数	金 額
昭 和 27 年 度	…	7,837	1,247,146	509,735	83	109	6,355
28	…	11,151	1,405,876	530,378	210	561	35,985
29	…	11,480	1,460,425	488,962	121	267	13,467
30	26	11,635	1,736,878	651,741	144	354	17,865
31	25	13,028	2,042,022	548,308	109	227	12,657
32 年 4 月	25	14,425	2,043,965	565,582	157	406	22,771
5	26	14,402	1,919,554	517,545	155	308	17,364
6	25	12,826	1,773,738	425,059	92	170	10,230
7	27	15,537	2,099,656	492,916	192	408	26,572
8	26	14,848	1,968,875	483,850	170	348	21,253
9	24	13,455	1,976,741	443,170	205	436	23,888
10	26	14,979	2,232,719	424,611	207	418	20,476
11	25	14,257	2,178,917	473,147	203	480	26,664
12	26	18,216	2,917,504	592,947	214	462	22,439
33 年 1 月	23	13,222	2,198,357	486,830	210	423	20,685
2	24	12,811	2,010,274	503,957	209	448	24,715
3	25	14,734	2,379,923	459,773	178	307	16,889

(注) 各年度の数字はその年度末(3月)の現在高を示す

第 7 表 郵 便 貯 金

昭 和 32 年 度

(大 牟 田 郵 便 局)

区 分	預 入			払 出		
	口 数	金 額	一口当り 預入高	口 数	金 額	一口当り 払出高
総 数	21,017	119,838	5,702	12,567	118,076	9,396
昭 和 32 年 4 月	1,900	10,044	5,286	1,283	12,541	9,775
5	1,995	8,889	4,456	1,239	10,040	8,103
6	1,889	10,882	5,761	899	8,421	9,367
7	1,965	8,575	4,364	981	8,514	8,679
8	1,553	11,134	7,169	1,042	9,735	8,343
9	1,482	7,533	5,083	1,046	10,103	9,659
10	1,893	11,270	5,954	1,186	12,595	10,620
11	1,380	6,333	4,589	1,083	9,518	8,788
12	1,852	15,801	8,532	867	9,906	11,930
昭 和 33 年 1 月	2,003	11,188	5,586	694	6,086	8,769
2	1,549	9,163	5,915	988	9,757	9,876
3	1,556	9,026	5,801	1,259	10,860	8,626

第 8 表 積 立 貯 金

昭和 32 年 度

(大牟田郵便局)

区 分	預 入		払 出	
	口 数	金 額	口 数	金 額
総 数	83,129	71,489	4,406	68,438
昭和 32 年 4 月	6,605	5,486	703	12,046
5	7,465	6,469	893	10,400
6	6,812	5,659	497	8,005
7	6,930	6,073	496	9,242
8	6,307	5,810	259	4,225
9	6,573	5,447	176	2,933
10	6,934	5,805	208	3,502
11	6,963	6,013	175	2,770
12	7,540	6,609	249	4,127
昭和 33 年 1 月	7,260	6,181	217	4,132
2	6,733	5,669	176	3,001
3	7,007	6,268	357	4,055

第 9 表 内 外 郵 便 為 替

昭和 32 年 度

(大牟田郵便局)

区 分	払 出		払 渡	
	口 数	金 額	口 数	金 額
総 数	4,246	51,226	2,591	31,071
昭和 32 年 4 月	328	4,154	215	2,533
5	369	4,061	226	2,511
6	287	4,301	204	2,720
7	301	2,929	306	3,957
8	332	3,643	289	2,702
9	323	4,539	235	3,169
10	322	4,791	173	2,044
11	332	4,435	204	2,333
12	401	4,745	244	3,111
昭和 33 年 1 月	324	2,820	148	1,938
2	542	4,797	169	1,845
3	385	6,011	178	2,208

第 10 表 定 額 貯 金

昭 和 3 2 年 度

(大牟田郵便局)

区 分	預		入		払		出	
	口 数	金 額	一 口 当 り	預 入 高	口 数	金 額	一 口 当 り	払 出 高
		千円	円			千円	円	
総 数	2,673	108,544	40,456		2,760	81,112	29,388	
昭和32年 4 月	280	14,087	50,310		216	6,426	29,750	
5	233	9,579	41,112		194	4,771	24,593	
6	261	9,573	36,678		189	5,566	29,450	
7	272	10,630	39,080		206	5,362	26,029	
8	223	10,909	43,919		191	4,662	24,408	
9	192	6,511	33,911		248	7,652	30,854	
10	173	7,589	43,864		349	10,325	29,585	
11	118	4,231	35,856		251	7,983	31,605	
12	354	9,785	27,641		222	6,349	28,590	
昭和33年 1 月	220	8,706	39,573		164	4,671	28,482	
2	229	11,404	49,800		249	6,605	21,530	
3	118	5,540	46,949		281	10,740	38,960	

第 11 表 振 替 貯 金

昭 和 3 2 年 度

(大牟田郵便局)

区 分	払		込		払		出	
	枚 数	金 額	一 枚 当 り	払 込 高	枚 数	金 額	一 枚 当 り	払 出 高
		千円	円			千円	円	
総 数	9,912	138,429	13,966		2,216	40,671	18,353	
昭和32年 4 月	793	8,511	10,733		124	1,893	15,266	
5	817	7,957	9,759		152	2,071	13,638	
6	810	7,953	9,819		226	2,604	11,524	
7	895	8,343	9,322		175	1,934	11,051	
8	817	8,026	9,824		183	2,923	15,973	
9	705	12,271	17,406		211	5,544	26,275	
10	879	8,876	10,098		211	6,482	30,720	
11	753	9,331	12,397		137	2,824	20,613	
12	1,100	11,406	10,369		290	4,796	16,538	
昭和33年 1 月	732	7,169	9,794		117	1,926	16,462	
2	739	32,135	43,484		170	2,510	14,765	
3	872	16,451	18,865		220	5,164	23,475	

(3) 貿易

1. 三池港

第 12 表 輸 出 入 貨 物 (三池港)

昭和 27 年 ~ 32 年

(三池税関支署)

区 分	輸 出		輸 入	
	数 量	価 格	数 量	価 格
昭和 27 年	103,681 ^屯	1,147,335 ^{千円}	57,007 ^屯	645,495 ^{千円}
28	197,314	2,448,036	32,545	530,907
29	184,281	2,513,978	45,429	666,116
30	257,012	3,384,031	35,907	558,984
31	243,420	2,631,535	93,559	1,444,375
32	143,609	2,337,445	76,305	853,016

第 13 表 昭和 32 年 輸 出 貨 物 (三池港)

(三池税関支署)

区 分	数 量	価 格	主 要 仕 向 国
総 数	143,609 ^屯	2,337,445 ^{千円}	
硫 安	92,788	1,875,616	台湾. 韓国. パキスタン. 琉球
石 炭	49,035	346,140	韓国. 香港. マカテア
尿 素	1,650	67,905	台湾
発 電 機	2台 (136)	47,784	フィリッピン
硫 化 鉄 鉱	—	—	
コ ー ク ス	—	—	

第 14 表 昭和 32 年 輸 入 貨 物 (三池港)

(三池税関支署)

区 分	数 量	価 格	主 要 仕 向 国
総 数	76,305 ^屯	853,016 ^{千円}	
亜 鉛 鉱	21,515	348,826	オーストラリア
ベ ン ゾ ー ル	986	57,175	アメリカ合衆国
塩	22,469	105,876	中共. インド. イエーメン. エジプト
石 油 ・ コ ー ク ス	12,911	152,317	アメリカ合衆国
無 煙 炭	10,068	132,093	北ベトナム
れ き 青 炭	7,700	50,588	中 共
黒 鉛	654	5,264	韓 国
乗 用 自 動 車	2台	877	英国. アメリカ合衆国
米	—	—	

第 15 表 昭和 32 年 輸 移 出 入 貨 物 (三池港)

(三池港務所)

区 分	積 荷		区 分	揚 荷	
	輸 出	移 出		輸 入	移 入
総 数	153,523 ^屯	613,055 ^屯	総 数	74,557 ^屯	182,389 ^屯
米	—	59	礦 油	990	289
薬 品	—	816	石 炭	20,723	129,542
石 炭	58,906	557,404	コ ー ク ス	12,849	—
コ ー ク ス	—	43,498	粘 土	—	1,044
金属および同製品	181	2,010	黒 鉛	648	—
人 造 肥 料	94,436	9,088	鋳 石	21,390	48,110
そ の 他 雑 貨	—	180	金属および同製品	—	2,933
			人 造 肥 料	—	464
			塩	17,957	—
			そ の 他 雑 貨	—	7

2. 大 牟 田 港

第 16 表 移 出 入 貨 物 (大牟田港)

昭和 27 年 ~ 32 年

(大牟田土木事務所)

区 分	移 出	移 入
昭 和 2 7 年	4,978 ^屯	46,944 ^屯
2 8	40,344	317,661
2 9	52,768	435,927
3 0	34,499	104,045
3 1	56,977	166,111
3 2	227,374	154,943

第 17 表 昭和 32 年 移 出 貨 物 (大牟田港)

(大牟田土木事務所)

区 分	数 量	主 要 仕 向 地
総 数	227,374 ^屯	
肥 料	7,466	三 角 (熊 本 県)
シ ン タ ー	79,815	八 幡 (福 岡 県)
セ メ ン ト	5,180	佐 世 保 (長 崎 県)
カ ー バ イ ト	7,940	長 崎 (長 崎 県)
コ ー ク ス	115,857	水 俣 (熊 本 県)
化 学 薬 品	—	
煉 炭	507	有 江 (長 崎 県)
木 材	219	大 阪 (大 阪 府)
石 炭	947	相ノ浦 (長 崎 県)
煉 瓦	66	大 川 (福 岡 県)
そ の 他 の 雑 貨	9,377	大 阪 (大 阪 府) . 尼 崎 (兵 庫 県) . 東 京

第 18 表 昭和 32 年 移 入 貨 物 (大牟田港)

(大牟田土木事務所)

区 分	数 量	主 要 仕 出 地
総 数	154,943 ^吨	
土 石	2,002	大 浦 (佐 賀 県)
坑 木	10	宇 品 (広 島 県)
原 口	67,287	小築島 (熊 本 県)
コ ー ク ス	32,804	神 戸 (兵 庫 県)
石 灰 石	155	天 草 (熊 本 県)
耐 火 石	3,076	合 津 (熊 本 県)
粘 土	4,099	”
温 石	638	佐 敷 (熊 本 県)
鴻 基 炭	—	
無 煙 炭	10,700	富 岡 (熊 本 県)
硅 石	2,550	津奈木 (”)
薪	220	天 草 (”)
石 炭	12,518	水 越 (”)
馬 れ い し よ う	52	天 草 (”)
砂 利	18,311	八代・菊池川 (熊本県) 大 川 (福岡県)
ア ル コ ー ル	—	
焼 耐	6	島 原 (長 崎 県)
鉄 屑	303	本 渡 (熊 本 県)
ポ 口	83	”
木 炭	129	”

(1) 一 般 会 計

第 1 表 戦前物価換算累年別歳出決算額

(市総務部庶務課)

区 分	一 般 会 計 出 額 一 歳 決 算	歳出決算額 指 数 (昭和9~11年 平均=100)	物 価 指 数 (日 銀 調) (東 京 卸 売) (昭和9~11平均=100)	物 価 指 数 で 換 算 し た 歳 出 額		人 口	
				金 額	指 数	人 数	指 数
昭和6年度	千円 1,069	59	75	千円 1,430	100	人 96,854	100
7	1,251	70	83	1,507	105	97,510	101
8	1,578	89	95	1,660	116	98,072	101
9	1,491	85	97	1,537	107	102,163	105
10	1,790	102	99	1,808	126	106,631	110
11	2,008	113	104	1,946	136	111,309	115
12	2,286	129	126	1,818	127	115,139	119
13	2,312	132	133	1,742	122	119,348	123
14	1,873	106	147	1,276	89	123,863	128
15	1,780	101	164	1,078	75	125,841	130
16	3,228	183	176	1,837	128	179,338	185
17	4,270	242	191	3,240	157	183,110	189
18	4,160	236	205	2,035	142	180,904	186
19	6,429	364	232	2,776	194	179,574	185
20	9,960	565	350	2,852	199	127,677	132
21	47,311	2,680	1,627	2,941	206	144,177	149
22	99,365	5,645	4,815	2,058	144	166,500	172
23	332,127	13,167	12,793	2,592	181	179,687	185
24	505,825	28,691	20,876	1,849	129	187,839	194
25	674,323	38,249	24,681	2,732	191	191,808	198
26	813,678	46,153	34,253	2,375	166	194,459	200
27	990,203	56,168	34,922	2,829	198	196,369	202
28	1,189,722	67,485	35,157	3,405	238	198,141	204
29	1,190,498	67,527	34,921	3,259	242	200,026	206
30	1,248,179	70,799	34,293	3,640	255	201,737	207
31	1,405,883	79,744	35,796	3,927	275	205,160	212
32	1,613,011	91,492	36,860	4,376	306	205,463	212

第 2 表 一般会計および特別会累年別決算額

(市総務部庶務課)

区 分	一 般 会 計			特 別 会 計		東京卸売物価指数 (日本銀行調)	
	歳 入	歳 出	歳 出 指 数	歳 入	歳 出	昭和9~11 平均=100	昭 和 20 年 =100に換算
昭和20年度	千円 14,724	千円 9,960	100	千円 366	千円 258	(年平均) 350	100
21	51,043	47,311	475	560	446	1,627	465
22	115,242	99,365	998	1,930	1,583	4,815	1,376
23	388,572	232,128	2,331	5,393	4,570	12,792	3,655
24	538,858	505,771	5,078	153,407	131,005	20,876	5,967
25	664,806	674,275	6,770	194,376	165,854	24,680	7,051
26	852,576	813,610	8,169	383,850	367,298	34,253	9,787
27	1,038,112	990,203	9,942	341,297	311,678	34,922	9,980
28	1,159,805	1,189,722	11,945	365,472	338,445	35,157	10,045
29	1,136,373	1,190,498	11,953	481,456	471,394	34,921	9,977
30	1,217,354	1,248,179	12,532	393,331	400,694	34,293	9,798
31	1,389,158	1,405,883	14,115	456,364	465,454	35,796	10,227
32	1,606,138	1,613,011	16,195	498,196	509,322	36,860	10,531

(注) 特別会計には水道事業を含む

第3表 一般会計特別会計相互間（累年別繰出繰入額調）

（市総務部財政課）

区 分	昭和22年度	23	24	25	26	27	28	29	30	31	32
一般会計より特別会計へ繰出額	千円 1,023	千円 2,733	千円 26,731	千円 9,672	千円 14,656	千円 13,811	千円 11,830	千円 13,535	千円 7,678	千円 7,640	千円 13,190
一般会計へ特別会計より繰入額	0	0	7,900	10,500	13,004	6,700	875	3,590	2,790	3,460	4,800
差引繰出超過	1,023	2,733	18,831	(繰入超過) 828	1,652	7,111	10,955	9,945	4,888	4,180	8,390

（注） 32年度繰出額 国民健康保険へ7,500円、市立病院へ4,000千円、簡易水道へ344千円と畜場へ1,346千円）繰入額（競輪より4,400千円競馬より400千円）外に競輪分配金の受入れ 3,140千円あり

第4表 一般会計歳入累年別決算額

歳 入 (単位=千円)

（市総務部財政課）

区 分	昭和28年度		29		30		31		32	
	金額	%	金額	%	金額	%	金額	%	金額	%
市税	653,665	56.4	683,968	60.2	654,492	53.8	761,890	54.8	875,825	54.5
公営企業及び財産収入	10,262	0.9	16,297	1.4	17,860	1.4	26,829	2.0	8,290	0.5
使用料及び手数料	16,825	1.4	23,775	2.1	29,405	2.4	36,991	2.7	59,461	3.7
国庫支出金	223,992	19.3	275,084	24.2	310,153	25.5	390,758	28.1	439,616	27.4
県支出金	9,412	0.8	23,464	2.1	21,917	1.8	15,297	1.1	20,263	1.3
寄附金	0	—	0	—	0	—	12	0.0	40,946	2.6
繰入金	0	—	15,000	1.3	0	—	—	—	—	—
繰越金	47,871	4.1	0	—	0	—	—	—	33,747	2.1
雑収入	77,498	6.7	30,369	2.7	54,220	4.4	51,671	3.7	54,845	3.4
市債	107,730	9.3	66,250	5.8	115,220	9.5	104,000	7.5	69,300	4.3
地方交付税	12,550	1.1	2,166	0.2	14,087	1.2	1,710	0.1	2,033	0.1
地方譲与税	—	—	—	—	—	—	—	—	1,813	0.1
総 額	1,159,805	100	1,136,373	100	1,217,354	100	1,389,158	100	1,606,138	100
翌年度繰上充用金	29,966		54,125		30,825		16,725		6,873	
合 計	1,189,771		1,190,498		1,248,179		1,405,883		1,613,011	
(赤字額)	△ 48,775		△ 61,736		△ 50,023		△ 16,725		△ 9,806	

第5表 一般会計出累年別決算額

歳 出 (単位=千円)

（市総務部財政課）

区 分	昭和28年度		29		30		31		32	
	金額	%	金額	%	金額	%	金額	%	金額	%
総 額	1,189,722	100	1,190,498	100	1,248,179	100	1,405,883	100	1,613,011	100
議会費	25,980	2.2	22,023	1.9	24,091	1.9	24,957	1.8	26,692	1.7
市役所費	164,181	13.8	215,245	18.1	222,072	17.8	240,464	17.1	278,780	17.3
警察費	170,044	14.3	83,288	7.0	47,561	3.8	47,730	3.4	58,280	3.6
消防費	72,565	6.1	57,687	4.9	34,695	2.8	70,703	5.0	68,016	4.2
土木費	236,341	19.9	182,205	15.3	191,037	15.3	176,469	12.6	181,011	11.2
教育費	163,978	13.8	201,264	16.9	194,951	15.6	274,585	19.5	327,139	20.3
社会及び労働施設費	90,995	7.6	69,207	5.8	75,208	6.0	70,921	5.0	91,853	5.7
保健衛生費	26,206	2.2	40,115	3.4	32,706	2.6	43,934	3.1	111,187	6.9
産業経費	52,617	4.4	35,352	3.0	30,991	2.5	35,207	2.5	46,224	2.9
産復業費	87,824	7.4	143,392	12.0	187,221	15.0	229,514	16.3	257,579	16.0
失業対策費	2,892	0.2	6,377	0.5	7,013	0.6	11,536	0.8	5,857	0.4
財産調査費	592	0.0	621	0.0	1,447	0.1	467	0.1	526	0.0
統計費	5,355	0.5	6,266	0.5	5,372	0.4	5,194	0.4	8,278	0.5
選挙費	30,689	2.6	44,030	0.7	59,647	4.8	67,096	4.8	78,264	4.9
公債費	59,463	5.0	83,426	7.0	134,167	10.8	107,106	7.6	73,325	4.5
諸支出費										

（注） 警察は29年7月1日より国家警察となる

第 6 表 経費性質別の一般会計歳出累年決算額

(単位=百万円)

(市総務部財政課)

区 分	昭和27年度		28		29		30		31		32	
	金額	%	金額	%	金額	%	金額	%	金額	%	金額	%
総 額	990	100	1,190	100	1,190	100	1,248	100	1,406	100	1,613	100
①消耗的経費	641	65	718	60	777	65	703	56	784	56	935	58
内 { 物件費 人物件費 維持修繕費 その他	325	33	424	36	355	30	324	26	364	26	398	25
	123	12	97	8	112	9	71	6	90	6	101	6
	47	5	25	2	20	2	18	1	20	2	20	1
	146	15	172	14	290	24	291	23	310	22	415	26
②投資的経費	324	32	441	37	369	31	486	39	555	39	600	37
内 { 補助事業 単独事業	191	19	267	22	311	26	330	27	423	30	413	25
	133	13	174	15	58	5	155	12	132	9	187	12
③公債費	25	3	31	3	44	4	60	5	67	5	78	5

第 7 表 一般会計累年別黒字または赤字額

(単位=百万円)

(市総務部財政課)

区 分	歳 入	歳 出	差引黒字 又は赤字額	事業繰越 及び支払繰延	実質黒字額 又は赤字額
昭和24年度	536	506	30	9	21
25	665	674	▲10	6	▲16
26	853	814	39	13	25
27	1,038	990	48	23	25
28	1,160	1,190	▲30	20	▲49
29	1,136	1,190	▲54	8	▲62
30	1,217	1,248	▲31	19	▲50
31	1,389	1,406	▲17	0	▲17
32	1,606	1,613	▲7	3	▲10

第 8 表 財源性質別 (一般会計累年歳入決算額)

(単位=百万円)

(市総務部財政課)

区 分	昭和22年度	23	24	25	26	27	28	29	30	31	32	
総 額 {	金額	115	389	536	674	853	1,038	1,160	1,136	1,217	1,389	1,606
	(%)	(100)	(100)	(100)	(100)	(100)	(100)	(100)	(100)	(100)	(100)	(100)
自主的財源 {	金額	56	245	415	493	658	818	806	769	756	877	1,032
	(%)	(49)	(63)	(77)	(73)	(77)	(79)	(70)	(68)	(62)	(63)	(64)
依存財源 {	金額	59	144	121	181	195	220	354	367	461	512	574
	(%)	(51)	(37)	(23)	(27)	(23)	(21)	(30)	(32)	(38)	(37)	(36)

(注) 依存財源に属する科目

- ① 国庫支出金 ② 県支出金 ③ 市債 ④ 地方交付税 ⑤ 地方譲与税 ⑥ 寄附金

第9表

市税累年別収入決算額

(単位=百万円)

(市総務部税務課)

区分	28		29		30		31		32		
	金額	%	金額	%	金額	%	金額	%	金額	%	
総額	654	100	684	100	654	100	762	100	876	100	
①普通税	652	100	683	100	654	100	744	97.6	838	95.7	
内訳	市民資産税	187	29	146	21	143	22	187	24.5	218	24.9
	固定資産税	378	58	403	59	364	56	409	53.7	441	50.3
	自動車税	5.9	0.9	7.1	1	7.7	1.2	8.4	1.1	9	1.0
	たばこ消費税	—	—	40	5.9	39	6.0	41	5.4	45	5.2
	電気ガソリン税	37	5.7	36	5.3	42	6.4	45	5.9	57	6.6
②目的税	—	—	—	—	—	—	18	2.4	38	4.3	
③都市計画税	—	—	—	—	—	—	18	2.4	38	4.3	
③旧法による	1.6	—	0.8	—	0.4	—	0.2	—	0	—	
収入歩合(%)	(87.3)		(89.5)		(90.0)		(91.5)		(94.1)		
滞納繰上額	74		69		63		59		49		
不納損額	3.6		11		10		12		6		

第10表

昭和31.32年度市税課税対象調

(現年度分)

(市総務部税務課)

区分	昭和31年度			昭和32年度		
	納税者数	課税対象額 百万円	課税額 百万円	納税者数	課税対象額 百万円	課税額 百万円
市民税	総数	47,668	1,432	48,555	1,735	218
	個人	46,850	631	47,922	707	124
固定資産税	計	32,046	29,452	31,916	30,827	430
	個人	31,223	7,478	31,134	7,552	105
土地	計	823	21,974	782	23,275	325
	個人	823	21,974	782	23,275	325
家屋	計	12,317	7,197	12,219	7,165	100
	個人	12,128	3,697	12,020	3,604	50
償却資産	計	189	3,500	199	3,561	50
	個人	18,734	11,599	18,801	12,240	171
国有資産等所在市町村交付金納付金	計	18,432	3,461	18,492	3,696	52
	個人	302	8,138	309	8,544	119
自荷車税	計	995	10,556	896	11,422	159
	個人	663	220	3	252	3
電気ガス税	計	332	10,336	274	11,170	156
	個人	7	248	3	520	7
たばこ消費税	総数	35,477	—	36,442	—	9,785
	個人	—	—	—	—	9,029
都市計画税	計	—	—	—	—	756
	個人	—	—	—	—	—
電気ガス税	計	9	454	9	530	53
	個人	7	228	7	270	27
たばこ消費税	計	1	212	1	250	25
	個人	1	14	1	10	1
固定資産税	計	1	—	1	9,424	67
	個人	—	—	—	—	—
たばこ消費税	計	—	—	—	505	45
	個人	—	—	—	—	—
都市計画税	計	31,051	18,896	24,466	19,405	39

第 11 表

昭和32年度市税徴収成績調

(昭和33年5月末日現在)

(市総務部税務課)

区 分	調 定 額	収 入 済 額	収 入 歩 合	不 納 欠 損 額	滞 納 繰 越 額
総 額	千円 930,912	千円 875,825	% 94.08	千円 5,623	千円 49,464
1. 普通税合計	889,682	838,091	94.20	5,095	46,496
① 市 民 税	124,282	121,835	98.03	—	2,448
{ 現年度	94,860	94,041	99.13	—	818
{ 過繰	219,142	215,876	98.50	—	3,266
{ 個人入計	16	3	17.33	—	13
{ 年度越	15,557	2,404	15.45	3,186	9,967
{ 計	234,715	218,283	92.99	3,186	13,246
② 固定資産税	271,569	260,033	95.75	—	11,536
{ 土地	175	71	40.36	—	104
{ 家屋	30,997	12,543	40.46	1,678	16,776
{ 償却	302,741	272,647	90.05	1,678	28,416
{ 資産	159,676	159,010	99.58	—	666
{ 償却	8	8	100.00	—	—
{ 資産	3,306	1,590	48.08	208	1,508
{ 償却	162,990	160,608	98.53	208	2,174
{ 国有資産等所在市町村交付金、納付金計	7,284	7,284	100.00	—	—
{ 計	473,015	440,539	93.14	1,886	30,590
③ 自転車荷車税	9,634	8,764	90.97	—	870
{ 現年度	2	2	100.00	—	—
{ 過繰	2,138	325	15.18	23	1,790
{ 計	11,774	9,091	77.21	23	2,660
④ たばこ消費税現年度	45,484	45,484	100.00	—	—
⑤ 電気ガス税	54,182	54,182	100.00	—	—
{ 現年度	50	50	100.00	—	—
{ 過繰	3,250	3,250	100.00	—	—
{ 小計	57,482	57,482	100.00	—	—
⑥ 鉱産税現年度	67,212	67,212	100.00	—	—
2. 目的税	39,679	37,656	94.90	—	2,023
{ 都市計	38,691	37,048	95.75	—	1,643
{ 市面	1	1	74.82	—	—
{ 税	987	607	61.49	—	380
{ 小計	39,679	37,656	94.90	—	2,023
3. 旧法による税	1,551	78	5.03	528	945
{ 滞納繰越分	764	43	5.64	137	584
{ 県税附加税	787	35	4.45	391	361
{ 独立税計	1,551	78	5.03	528	945

(2) 特別会計

第12表 特別会計総合累年別決算額

(単位=百万円)

(市総務部財政課)

区分	27年度		28		29		30		31		32	
	歳入	歳出	歳入	歳出	歳入	歳出	歳入	歳出	歳入	歳出	歳入	歳出
総額	337	308	365	338	481	471	393	401	456	465	499	509
国民健康保険	37	37	51	49	61	59	59	58	63	66	69	73
市立病院	26	23	37	28	76	74	47	42	51	50	56	60
公益質屋	8.5	7.6	8.7	7.4	8.8	7.4	8.1	6.6	8.1	6.8	12	9
競輪	74	73	60	60	150	150	136	135	175	175	157	157
簡易水道	86	85	73	73	55	55	21	21	27	27	26	26
と畜場	—	—	—	—	—	—	—	—	—	—	1	1
と水畜場	—	—	—	—	—	—	—	—	—	—	31	2
と水畜場	105	82	135	121	131	127	122	137	132	140	75	181

第13表 昭和32年度特別会計決算額

(単位=千円)

(市総務部財政課)

区分	歳入		歳出	
	種別	金額	種別	金額
国民健康保険	国民健康保険料	34,537	事務費	11,804
	国民健康保険料	357	給付	55,102
	国民健康保険料	25,259	給付	287
	国民健康保険料	494	給付	994
	国民健康保険料	7,500	給付	5,231
	国民健康保険料	1,287		
	国民健康保険料	69,434		73,417
市立病院	市立病院料	49,902	病院費	55,186
	市立病院料	587	病院費	4,787
	市立病院料	4,000		
	市立病院料	71		
	市立病院料	946		
	市立病院料	414		
	市立病院料	55,921		59,973
公益質屋	公益質屋料	6,845	質屋費	9,237
	公益質屋料	645	質屋費	0
	公益質屋料	1,278		
	公益質屋料	31		
	公益質屋料	3,000		
	公益質屋料	11,798		9,237
競輪	競輪料	179	日本自転車振興会交付金	2,083
	競輪料	156,596	日本自転車振興会交付金	3,651
	競輪料	19	日本自転車振興会交付金	2,292
	競輪料	66	日本自転車振興会交付金	23,107
	競輪料	149	日本自転車振興会交付金	116,680
	競輪料		日本自転車振興会交付金	5
	競輪料		日本自転車振興会交付金	4,400
	競輪料		日本自転車振興会交付金	4,540
	競輪料	157,009	日本自転車振興会交付金	156,758
競馬	競馬料	25,574	競馬事業費	25,108
	競馬料	86	競馬事業費	410
	競馬料	18		
	競馬料	25,679		25,518

第 13 表 昭和32年度特別会計決算額 (続)

(単位=千円)

(市総務部財政課)

区 分	歳 出		歳 入	
	種 別	金 額	種 別	金 額
簡易水道	使線雑 用越取計	料金入	簡易水道費	823
		666	計	823
と畜場	使線雑 用入取計	料金入	と畜債場費	810
		1,186	計	2,467
水道	水道事業 資本的取 計	業収入	水道事業費	126,081
		130,250	支	55,048
		44,519	計	181,129
		174,769		

(注) 水道事業会計の場合は、水道事業収益と水道事業費との差額額(4,169千円)が黒字額資本的支出額に対する資本的収入額の不足額(10,529千円)は損益勘定留保資金と繰越利益剰余金より補填

第 14 表

昭和26~32年度競輪・競馬収入調

(市経済部競輪競馬係)

区 分		昭和26年度	27	28	29	30	31	32	
競馬	延	開催日数	6日	6	12	12	6	12	12
		入場者数	17千人	28	24	19	7.9	8.6	5.7
		売上額	90百万円	85	72	55	21	26	25
		一般会計 への繰入額	10百万円	7.5	△ 0.2	1.6	0.3	0	0.4
	1日平均	入場者数	2,822人	4,729	1,990	1,627	1,324	720	471
	売上額	17百万円	14	6	4.5	3.5	2.2	2.1	
競輪	延	開催日数	12日	6	6	12	12	12	12
		入場者数	52千人	18	13	47	46	51	43
		売上額	159百万円	72	59	149	135	174	157
		一般会計 への繰入額	4.0百万円	8.0	8.9	5.7	6.3	3.2	4.4
	1日平均	入場者数	4,510人	2,965	2,156	3,894	3,819	4,291	3,564
	売上額	13百万円	12	9.9	12	11	14.5	13	
合計	一般会計 への繰入額	14.5百万円	15.5	9.7	7.2	6.6	3.2	4.8	

第 15 表

昭和32年度開催地別競輪・競馬売上額

(市経済部競輪競馬係)

区 分	開催地	開催日数	入 場 者 数		売 上 額	
			延	1日平均	延	1日平均
輪 競	{ 門司 久留米	6日	33,977人	5,663人	113,490千円	18,915千円
		6	8,789	1,465	43,106	7,184
競 馬	福岡	12	5,657	471	25,408	2,117

(3) 市 債

第 16 表 市 債 各 年 度 末 現 在 高

(単位=百万円)

(市総務部財政課)

区 分	29	30	31	3 2 年 度			
				発行高	償還額	残 高	%
総 数	553.3	633.8	700.5	112.3	54.2	758.7	
① 一般会計分	388.8	477.5	542.6	69.3	42.1	569.8	100.0
教育費	126.4	148.7	154.4	24.0	13.2	165.2	29.0
警察消防費	0.8	4.8	4.7	2.3	1.5	5.5	1.0
保健衛生費	7.3	9.1	5.2	18.0	0.3	22.9	4.0
普通土木費	21.6	21.3	24.9	6.0	0.4	30.5	5.4
社会及び労働施設費	110.4	136.9	156.9	10.0	14.1	152.8	26.8
災害復旧費	44.3	43.8	48.8	—	2.9	45.9	8.0
戦災復旧費	55.2	54.3	51.7	6.0	8.1	49.6	8.7
転貸債	22.4	58.3	78.6	3.0	1.5	80.1	14.1
その他	0.4	0.3	17.3	—	0.0	17.3	3.0
② 特別会計分	164.5	156.3	157.9	43.0	12.1	188.8	100.0
水道事業費	108.0	100.6	96.6	40.0	9.2	127.5	67.5
公益質屋費	0.5	0.3	—	3.0	—	3.0	1.6
市立病院費	52.0	51.4	50.8	—	1.2	49.6	26.3
国民健康保険費	4.0	4.0	3.9	—	0.5	3.4	1.8
と畜場費	—	—	6.7	—	1.3	5.4	2.8

(注) 1. 警察は29年7月より国家警察となる。
2. その他には産業経済費を含む。

(4) 財 産

第 17 表 市 有 財 産

昭和32年12月31日現在

(市管財課)

区 分	数 量	区 分	数 量
土 地	605,040坪	工 作 物	1,041件
建 物	51,434建坪	基 金	3,673千円
車 輛	85台	有 価 証 券	400千円
立 木	4,108石	出 資 金	600千円
機 械 器 具	104基	出 損 金	1,200千円

(1) 執 行 機 關

第 1 表

行 政 機 構

昭和34年3月1日現在

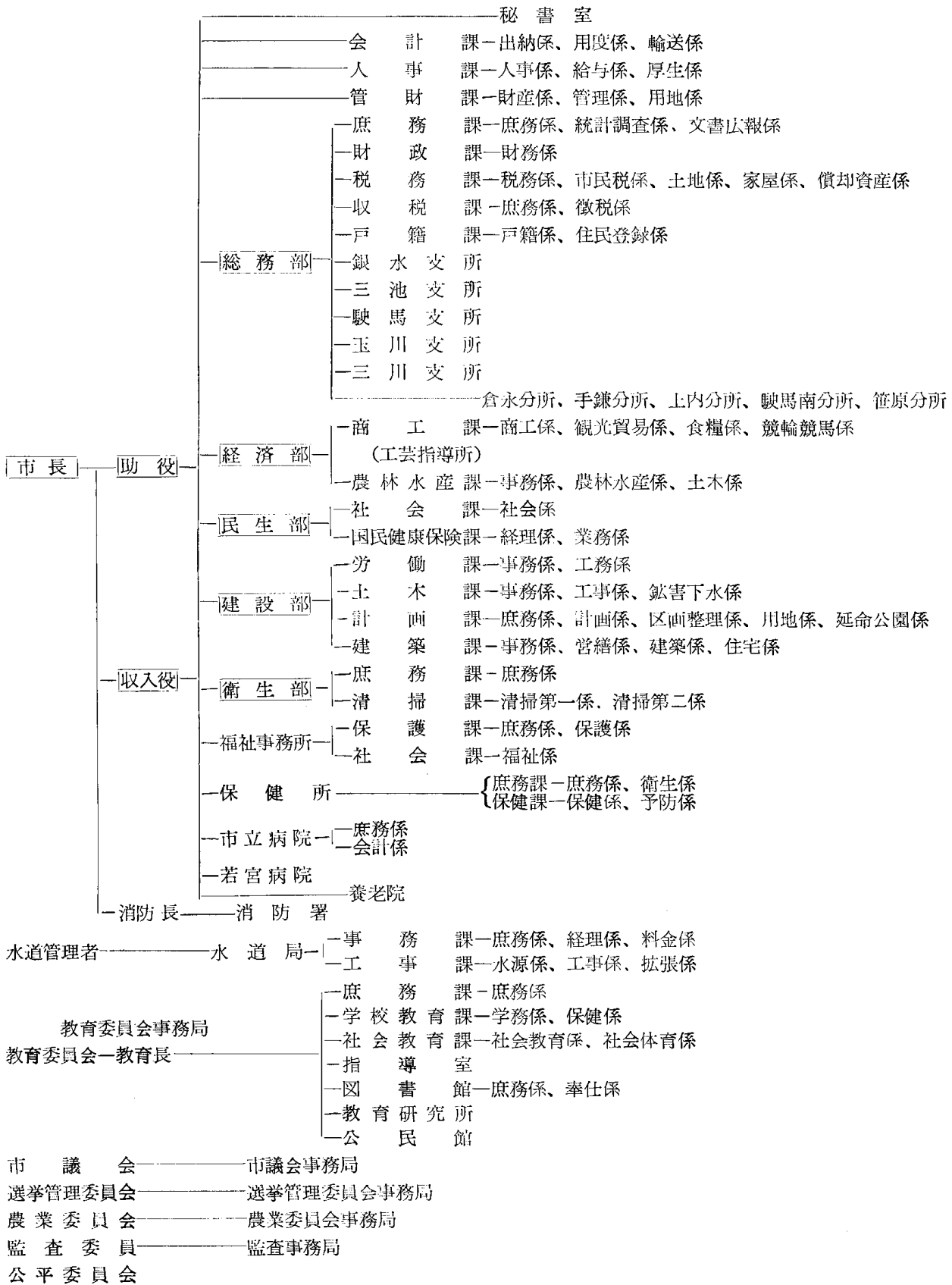

歴 代 三 役

第 2 表 市 長

(市総務部庶務課)

区分	氏 名	就 任	退 任	在任期間	区分	氏 名	就 任	退 任	在任期間
初代	巖谷 忠順	大 6.7. 3	大 10.7. 2	4年0月	7代	田中 修	昭 17.1.23	昭 21.1.22	4年0月
2代	岩井敬太郎	〃 11.3.23	〃 15.3 …	4年…月	8代	荒木万寿夫	〃 21.1.31	〃 22.4. 2	1年3月
3代	〃	〃 15.4 …	昭 4.8. 10	3年4月	9代	〃	〃 22.4. 7	〃 22.4.18	11日
4代	奥村 長作	昭 4.11.23	〃 8.11.22	4年0月	10代	田中 忠蔵	〃 22.6. 4	〃 26.3.29	3年9月
5代	前田 慎吾	〃 9. 5. 4	〃 12.12.4	3年7月	11代	〃	〃 26.4.26	〃 30.4. 3	3年11月
6代	田中 修	〃 13.1.23	〃 17.1.22	4年0月	12代	細谷 治嘉	〃 30.5. 2	現 在	

(注) 9代以降は公選。

第 3 表 助 役

(市総務部庶務課)

区分	氏 名	就 任	退 任	在任期間	区分	氏 名	就 任	退 任	在任期間
初代	宇野 誠	大 6……	大 7……	1年0月	7代	中富鉄之助	昭 13.2. 1	昭 17.2. 4	4年0月
2代	吉田 齊	〃 7.11. 7	〃 11.11.6	4年0月	8代	〃	〃 17.2. 5	〃 21.2. 4	4年0月
3代	竹屋 英敏	〃11.11.30	〃15.11.29	4年0月	9代	田中 忠蔵	〃 21.3. 8	〃 22.5.17	1年2月
4代	鷺塚 正人	昭 2. 5.14	昭 6. 5.15	4年0月	10代	山田 亀一	〃22.10.10	〃 26.10.2	4年0月
5代	井上秀太郎	〃 7. 1.15	〃 11.1.14	4年0月	11代	〃	〃26.10.15	〃 30.7. 8	3年8月
6代	〃	〃 11.1.15	〃12.12.14	1年11月	12代	坪沼 寿義	〃30.11.18	現 在	

第 4 表 収 入 役

(市総務部庶務課)

区分	氏 名	就 任	退 任	在任期間	区分	氏 名	就 任	退 任	在任期間
初代	大坪虎次郎	……	……	……	7代	井形政太郎	昭 15.1.22	昭 19.1.23	4年0月
2代	森 四郎	大 8. 2.26	大 12.2.25	4年0月	8代	〃	〃 19.1.24	〃 23.1.23	〃
3代	〃	〃 12.5.14	昭 2. 3.29	3年10月	9代	〃	〃 23.1.23	〃 25.1. 6	〃
4代	〃	昭 2. 5.14	〃 6. 5.13	4年0月	10代	猿渡清一郎	〃 25.2.22	〃 29.2.21	〃
5代	〃	〃 6. 7.18	〃 10.7.17	4年0月	11代	〃	〃 29.3. 6	〃 33.3. 5	〃
6代	井形政太郎	〃 11.1.22	〃 15.1.21	4年0月	12代	吉田 安夫	〃 34.3.14	現 在	

第 5 表 事務局別職員定数および実員

昭和 34 年 1 月 1 日

(市 人 事 課)

区 分	定 数			実 員			
	総 数	吏 員	その他の 吏 員	総 数	吏 員	その他の 吏 員	臨時職員
総 数	1,553	777	776	1,751	699	779	273
市長事務局	1,003	562	441	1,171	499	482	190
市議会事務局	15	11	4	15	10	3	2
監査事務局	6	5	1	6	5	1	—
選挙管理委員会 事務	11	8	3	10	8	2	—
農業委員会事務局	16	11	5	13	9	2	2
教育委員会	236	36	200	254	35	165	54
水道局	158	40	118	170	29	120	21
消防署	108	104	4	112	104	4	4

(注) ① 定数は条例定数をいう。

(2) 議 決 機 関

第 6 表 市 議 会 の 組 織

(昭和 34 年 3 月 1 日)

(市総務部庶務課)

議 長	区 分	総 数	委員長	副委員長	委 員
副 議 長					
市議会事務局	総 数	37	4	4	29
	総務委員会	10	1	1	8
	経済委員会	9	1	1	7
	建設委員会	10	1	1	8
	教育民生委員会	8	1	1	6

第 7 表 歴 代 議 長

(市総務部庶務課)

区 分	氏 名	就 任	退 任	区 分	氏 名	就 任	退 任
初 代	福井福三郎	大 6. 5.12	大 7. 3.19	7 代	鶴 惣市	昭 12.6. 1	昭 17.5.20
2 代	森 時三郎	〃 7. 4.23	〃 10.4.30	8 代	〃	〃 17.6.20	〃 22.2.14
3 代	吉田卯三郎	〃 10.5.16	〃 14.4.20	9 代	江上 平	〃 22.2.22	〃 22.4.29
4 代	白田 久内	〃 14.5. 8	昭 4. 4.30	10 代	藤津 潔	〃 22.5.24	〃 24.6.30
5 代	平山 喜録	昭 4. 5.11	〃 8. 4.30	11 代	坂井 又雄	〃 24.6.30	〃 26.4.29
6 代	〃	〃 8. 5.11	〃 12.4.30	12 代	境 慧	〃 26.5.10	〃 30.5. 1
				13 代	〃	〃 30.5.18	現 在

第 8 表

歴 代 副 議 長

(市総務部庶務課)

区 分	氏 名	就 任	退 任	区 分	氏 名	就 任	退 任
初 代	吉田卯三郎	大 9. 5.12	大 10.4.30	8 代	吉永 節治	昭 12.6. 1	昭 17.5.20
2 代	浜田 義隆	〃 10.5.16	〃 12.12.17	9 代	古賀喜太郎	〃 17.6.22	〃 22.2.13
3 代	平山 喜録	〃 13.3.27	〃 14.4.30	10 代	古賀 常吉	〃 22.2.20	〃 22.4.29
4 代	大道 常吉	〃 14.5. 8	昭 4. 4.30	11 代	坂井 又雄	〃 22.5.24	〃 24.6.30
5 代	水町浅五郎	昭 4. 5.11	〃 7.12.13	12 代	境 慧	〃 24.6.30	〃 26.4.26
6 代	円仏 七藏	〃 7.12.19	〃 8. 7.30	13 代	加倉 広斗	〃 26.5.10	〃 30.5. 1
7 代	〃	〃 8. 5.11	〃 12.4.30	14 代	江上 平	〃 30 5.18	現 在

(1) 道 路

第 1 表 道 路 延 長

(昭和32年12月31日単位メートル)

(市建設部土木課・県大牟田土木事務所)

区 分	路線数	主要延長	主要延長内訳		幅 員 別 内 訳				
			道 路	橋 梁	7.5米以上	7.5—5.5	5.5—4.5	4.5—3.6	3.6 未 満
総 数	784	459,897	456,365	3,532	81,678	53,290	33,842	81,818	209,269
二級国道	2	16,784	16,230	554	6,721	6,799	3,264	—	—
県 道	25	84,827	84,031	796	15,147	9,656	16,128	15,681	28,215
市 道	757	358,286	356,104	2,182	59,810	36,835	14,450	66,137	181,054

第 2 表 舗 装 道 路

(昭和32年12月31日単位メートル)

(市建設部土木課・県大牟田土木事務所)

区 分	総 数	砂 利 道	総 数	高級舗装道路		簡易舗装道路		舗 装 歩 合
				セメント	瀝青系	セメント	瀝青系	
総 数	464,647	426,700	37,947	11,190	5,548	—	21,209	
二級国道	16,784	2,902	13,882	—	1,445	—	12,437	
県 道	84,827	78,707	6,120	1,135	4,103	—	882	
市 道	363,036	345,091	17,945	10,055	—	—	7,890	

第 3 表 橋 梁 数

(昭和32年12月31日)

(市建設部土木課・県大牟田土木事務所)

区 分	総 数	石・コンクリート橋	鋼 橋	木 橋
総 数	493	408	4	81
二級国道	54	53	1	—
県 道	101	83	3	15
市 道	338	272	—	66

(2) 国 鉄

第 4 表 昭和27年～32年乗降客および手荷物

(国鉄大牟田駅)

区 分	乗車旅客数	降車旅客数	手 荷 物		小 荷 物	
			発 送	到 着	発 送	到 着
昭和27年	個	個	個	個
28	2,558,039	2,538,938	11,940	13,273	46,909	203,513
29	1,968,070	1,950,955	12,434	15,472	33,442	147,673
30	1,897,867	1,888,406	12,882	14,850	44,427	119,183
31	1,982,254	1,959,093	12,282	15,070	54,617	202,789
32	2,090,314	2,061,995	13,956	15,039	54,576	232,959
1月	170,397	166,882	14,148	15,791	74,579	261,485
2	160,908	157,606	1,676	1,193	4,837	21,228
3	170,482	167,045	855	977	4,136	20,701
4	173,798	170,842	1,287	1,582	7,383	20,565
5	173,798	170,842	1,823	1,402	5,477	20,186
6	163,269	165,023	952	1,134	6,786	19,823
7	162,046	159,390	700	980	6,466	18,683
8	158,175	157,165	779	1,303	7,542	21,576
9	199,129	197,229	1,539	1,609	8,475	21,723
10	165,272	162,511	1,278	1,360	6,136	22,077
11	224,353	221,461	1,227	1,323	5,469	24,314
12	182,300	178,597	1,120	1,201	4,938	21,981
12	160,185	158,244	912	1,637	6,934	28,625

第 5 表

昭和27年～32年乗降客および手荷物

銀 水 駅

(国鉄銀水駅)

区 分	乗車旅客数	降車旅客数	手 荷 物		小 荷 物	
			発 送	到 着	発 送	到 着
昭和27年	273,765	270,019	6,361 ^個	8,666 ^個	2,391 ^個	12,009 ^個
28	214,073	206,830	960	1,050	1,916	14,677
29	252,855	242,946	1,048	1,174	2,432	3,086
30	260,738	249,189	955	2,280	1,384	3,438
31	271,260	263,555	982	1,253	4,375	13,970
32	289,283	279,165	890	1,129	5,045	4,308
1 月	22,277	21,247	106	92	300	322
2	25,300	24,877	76	87	356	292
3	27,726	25,962	93	151	609	355
4	21,962	20,829	131	92	654	348
5	22,274	21,713	69	84	701	382
6	26,381	26,213	33	76	420	308
7	24,540	24,322	36	100	563	318
8	28,593	27,430	80	89	414	340
9	19,030	18,799	93	88	391	432
10	21,334	20,119	63	83	209	392
11	25,127	23,719	67	84	177	337
12	24,739	23,935	43	103	251	482

第 6 表

昭和27年～33年国鉄貨物取扱数

大 牟 田 駅

(国鉄大牟田駅)

区 分	発 送				到 着			
	小 口 扱		車 扱		小 口 扱		車 扱	
	件 数	数 量	件 数	数 量	件 数	数 量	件 数	数 量
昭和27年	17,589	3,420 ^屯	44,931	833,425 ^屯	41,246	6,782 ^屯	29,194	531,037 ^屯
28	28,022	4,541	43,246	779,753	53,849	8,455	30,350	600,504
29	28,742	4,148	51,629	831,227	54,223	7,705	41,000	610,482
30	30,139	4,041	72,720	1,152,734	47,473	6,790	34,766	522,437
31	36,631	4,825	51,215	1,061,399	47,636	6,241	32,024	571,653
32	38,113	4,737	54,410	1,189,772	41,706	5,526	34,335	574,979
1 月	3,013	364	4,631	93,884	3,317	442	2,576	44,500
2	2,846	364	4,618	104,808	3,399	450	2,988	53,282
3	3,366	487	3,827	72,271	4,156	548	2,773	47,117
4	3,354	463	4,918	99,495	3,625	504	2,758	45,020
5	3,255	418	5,378	112,331	3,615	517	3,009	45,393
6	3,170	434	4,117	94,230	3,263	468	3,029	49,589
7	3,023	417	3,765	101,415	2,635	378	2,745	45,858
8	3,090	391	5,328	88,803	3,224	445	2,685	45,335
9	2,921	300	4,182	113,827	3,337	438	2,916	48,039
10	3,011	326	4,421	89,445	3,446	433	2,881	48,818
11	3,311	365	4,746	109,862	3,306	409	2,901	50,220
12	3,753	408	4,479	109,401	4,383	494	3,074	51,808

第 7 表

昭和27年～33年国鉄貨物取扱数

銀 水 駅

(国鉄銀水駅)

区 分	発 送				到 着			
	小 口 扱		車 扱		小 口 扱		車 扱	
	件 数	数 量	件 数	数 量	件 数	数 量	件 数	数 量
昭和 27 年	1,905	385 ^車	275	3,816 ^車	2,411	305 ^車	737	12,366 ^車
28	1,721	307	286	3,994	2,966	365	597	10,403
29	1,843	298	126	1,536	2,926	347	532	9,055
30	2,046	253	142	2,109	2,848	325	554	9,131
31	2,140	172	417	6,335	2,865	273	390	7,106
32	1,682	120	320	5,632	2,944	253	476	9,177
1 月	142	9	11	197	203	24	20	375
2	119	12	36	586	204	19	47	725
3	148	9	45	736	307	25	46	904
4	161	12	38	603	259	20	40	719
5	168	10	43	677	273	31	58	1,075
6	204	12	22	391	209	19	33	634
7	156	9	25	472	189	15	33	802
8	159	18	21	352	199	26	32	689
9	121	7	25	575	209	13	39	958
10	100	8	22	369	266	19	67	1,212
11	79	6	17	366	260	20	38	729
12	125	8	15	308	366	22	23	355

(3) 私 鉄

第 8 表

昭和32年西日本鉄道乗降客数

大 牟 田 駅

(西日本鉄道)

区 分	乗 客 数		降 客 数		区 分	乗 客 数		降 客 数	
	実 数	一日平均	実 数	一日平均		実 数	一日平均	実 数	一日平均
総 数	2,026,612	5,552	2,086,132	5,715	6 月	159,713	5,323	163,891	5,463
1 月	165,691	5,342	170,787	5,519	7	153,391	4,945	157,745	5,088
2	146,896	4,896	151,325	5,044	8	163,236	5,265	168,972	5,450
3	152,243	4,911	158,632	5,117	9	178,362	5,945	178,403	5,946
4	178,563	5,952	184,548	6,151	10	217,434	7,014	226,655	7,311
5	175,073	5,835	179,472	5,789	11	183,648	6,121	189,929	6,330
					12	152,362	4,914	155,773	5,024

第 9 表

栄 町 駅

(西日本鉄道)

区 分	乗 客 数		降 客 数		区 分	乗 客 数		降 客 数	
	実 数	一日平均	実 数	一日平均		実 数	一日平均	実 数	一日平均
総 数	2,598,676	7,119	2,572,614	7,048	6 月	203,013	6,777	201,220	6,707
1 月	222,805	7,187	220,462	7,111	7	218,372	7,044	216,351	6,979
2	187,611	6,700	185,748	6,634	8	204,509	6,597	202,003	6,516
3	203,827	6,575	201,282	6,493	9	224,761	7,492	222,766	7,425
4	245,131	8,171	242,841	8,095	10	233,293	7,686	235,894	7,605
5	223,037	7,194	220,871	7,125	11	217,138	7,237	215,080	7,169
					12	210,179	6,787	208,096	6,712

(4) バス、その他

第 10 表

西 鉄 バ ス 路 線

(西鉄大牟田営業所)

路 線 名	起 点	終 点	経 由 地	料 程	料 金
南 関 線	大牟田駅	南 関	上 内	14.4	55
” ”	”	”	賢 木	16.4	55
桜 町 ”	”	三川町5丁目	上官町・桜町	6.0	20
勝 立 ”	”	玉 川	上 官 町	5.6	20
黒 崎 ”	”	黒 崎	明 治 町	5.3	20
山 鹿 ”	”	山 鹿	勝 立・玉 川	40.0	140
築 港 ”	”	築 港	四 ツ 山	7.0	25
久留米-大牟田 ”	”	久 留 米	船 小 屋	40.4	120
吉 野 ”	”	吉 野	白 銀 橋	6.5	20
笹 原 ”	”	野 添	上官町・笹原	4.4	15
循 環 ”	”	大 牟 田 駅	築町・小浜町	6.2	15
三 池 一 荒尾 ”	三 池	荒 尾	草木・天領病院	10.8	30
米 山 ”	米 山	四ツ山下区	新 港 町	10.3	25

第 11 表

昭和32年西鉄バス輸送客数

(西鉄大牟田営業所)

区 分	車 輛 数	従 業 員 数	乗 客 数	運 賃	一 日 平 均		
					運 転 車 輛 数	乗 客 数	運 賃
1 月	82	314	1,625,039	19,830,167	68	52,420	639,682
2	86	313	1,248,411	15,247,009	68	44,586	544,536
3	85	317	1,373,561	18,126,742	68	44,308	584,734
4	82	316	1,709,628	22,200,028	68	56,987	740,000
5	82	315	1,404,936	19,643,714	68	45,321	633,668
6	83	314	1,318,670	16,647,190	68	43,956	554,906
7	89	327	1,458,077	18,666,927	68	47,034	602,158
8	91	333	1,728,077	23,358,181	69	55,744	753,489
9	90	333	1,462,576	19,527,944	69	43,752	650,931
10	85	346	1,915,664	27,092,648	69	61,796	873,956
11	85	346	1,408,525	20,174,871	70	46,950	672,495
12	83	345	1,464,922	26,484,173	71	47,256	660,780

第 12 表

産 交 バ ス 路 線

(産交バス大牟田営業所)

路 線 名	起 点	終 点	経 由 地	料 程	料 金
海 岸 線	玉名産交前	大牟田駅前	立願寺・大野・腹赤・長洲・南荒尾・四ツ山・三川	35	80
山 手 線	”	”	立願寺・陸合・金山・野原・本村・四ツ山・三川	26	80

(6) 通 信

第 17 表

昭和27年度～32年度小包郵便数

(大牟田郵便局)

区 分	引 受 数			配 達 数		
	総 数	普 通	書留その他	総 数	普 通	書留その他
昭和27年	31,653	14,846	16,807	87,093	50,874	36,219
28	26,062	16,071	9,991	95,409	61,232	34,177
29	27,252	17,884	9,368	98,142	65,735	32,407
30	28,902	19,641	9,261	103,746	71,095	32,651
31	32,113	21,384	10,729	118,587	83,209	35,378
32	35,897	23,051	12,846	134,781	94,595	40,186
4月	2,238	1,610	628	9,567	6,871	2,696
5	2,166	1,478	688	10,042	7,224	2,818
6	2,022	1,443	579	9,471	6,903	2,568
7	2,592	1,615	977	11,256	7,791	3,465
8	4,363	2,418	1,945	13,551	9,492	4,059
9	2,262	1,568	694	9,195	6,416	2,779
10	2,406	1,570	836	10,605	7,454	3,151
11	2,432	1,530	902	10,304	7,404	2,900
12	8,441	5,279	3,162	21,717	14,355	7,362
1	2,441	1,672	769	9,700	6,962	2,738
2	2,211	1,375	836	9,101	6,509	2,592
3	2,323	1,493	830	10,272	7,214	3,058

(7) 報 道

第 18 表

ラジオ・テレビ普及状況

(福岡放送局)

区 分	昭和28年	29	30	31	32	33
ラ ジ オ	22,275 (55.8)	24,891 (62.5)	27,150 (65.9)	29,768 (72.2)	32,645 (79.2)	...
テ レ ビ	—	—	—	22	934	2,528

(注) ① テレビ開局は 31.4.1 () 中は普及率

② テレビの33年分は (9月末現在)

(1) 司 法

第 1 表 司 法 機 関

(昭和33年12月末現在)

(市総務部庶務課)

名 称	所 在 地	総数	判事	判事補	簡判	検事	副検事	主任書記官	書記官	書記官補	事務官	雇員
福岡法務局大牟田出張所	大牟田市白金町101	4	—	—	—	—	—	—	—	—	3	1
” 三池出張所	” 大字三池	2	—	—	—	—	—	—	—	—	1	1
福岡地方検察庁大牟田支部	” 白金町101	9	—	—	—	1	—	—	—	—	5	3
大牟田区検察庁	” ”	4	—	—	—	—	1	—	—	—	2	1
福岡地方裁判所大牟田支部	” ”	15	1	1	—	—	—	1	2	4	2	4
大牟田簡易裁判所	” ”	10	—	—	1	—	—	1	—	3	2	3
福岡家庭裁判所大牟田支部	” ”	3	—	—	—	—	—	—	—	2	—	1

第 2 表 家 事 調 停 事 件 数

(福岡家庭裁判所大牟田支部)

区 分	総 数		夫婦同居その他協力扶助に関する処分		財産の分与に関する処分		遺産の分割に関する処分		離 婚		離 縁		婚約不履行に基づく慰謝料		家事審判法第23条に掲げる事項		そ の 他	
	既済	未済	既済	未済	既済	未済	既済	未済	既済	未済	既済	未済	既済	未済	既済	未済	既済	未済
	昭和27年	82	16	4	1	1	1	2	3	36	3	—	—	5	1	11	6	23
28	84	13	3	—	—	—	3	1	32	7	3	—	11	1	9	1	23	2
29	58	27	3	3	—	1	3	—	28	8	2	—	8	5	1	5	13	5
30	92	16	5	2	2	—	—	—	47	7	6	2	16	—	5	5	11	1
31	68	35	5	4	—	—	—	—	38	15	1	1	6	2	8	4	10	6
32	74	44	7	4	—	—	4	2	38	15	1	—	5	3	6	6	13	14

(2) 警 察

第 3 表 大 牟 田 警 察 署 定 員 数

昭 和 33 年 11 月 25 日

(大牟田警察署)

総 数	小 計	警視正	警 視	警 部	警部補	巡査部長	巡 査	小 計	吏 員	雇 員	備 人
279	253	1	1	5	14	36	196	26	7	16	3

第 4 表

昭和28年～32年交通事故数

(大牟田警察署)

区 分	昭 和 27 年	28	29	30	31	32
発 生 件 数	73	103	137	157	312	347
死 者	14	10	6	10	13	15
負 傷 者	56	76	104	141	290	332

第 5 表

昭 和 32 年 交 通 事 故 数

(大牟田警察署)

区 分	総 数	トラック による	乗用車 による	自動三輪 車による	自動二輪 車及軽自 動二輪車	原動機付 自転車に よる	自転車 による	貨物小型 四輪車	歩行者	バスに よる	荷馬車 による	その他
発生件数	368	31	34	106	46	41	28	23	48	5	—	6
死 者	15	2	—	6	1	3	1	—	2	—	—	—
負 傷 者	332	22	27	97	44	42	26	16	47	5	—	6

第 6 表

昭和27年～32年刑法犯発生検挙人員数

(大牟田警察署)

区 分	昭 和 27 年	28	29	30	31	32
発 生 件 数	6,301	5,808	5,220	6,183	5,211	4,992
検 挙 件 数	5,336	4,950	3,560	4,503	3,390	3,133
検 挙 人 員	1,840	1,826	—	1,664	1,474	1,657

第 7 表

昭和32年中刑法犯発生検挙数

(大牟田警察署)

区 分	発生件数	検 挙 件 数	区 分	発生件数	検 挙 件 数
総 数	4,992	3,133	詐 欺	307	264
殺 人	12	12	横 領	85	85
強 盗	18	17	偽 造	13	13
恐 喝	164	164	汚 垢	—	—
放 火	6	6	背 任	—	—
強 姦	10	10	賭 博	3	3
暴 行	78	78	墮 胎	—	—
傷 害	197	197	わいせつ行為	1	1
脅 迫	13	13	わいせつ物	—	—
窃 盗	3,813	1,998	その他の刑法犯	272	272

第 8 表

昭和 32 年中犯罪原因別調

(大牟田警察署)

区 分	人 員 数	区 分	人 員 数
總 数	1,657	虚 榮 心	18
遊 興 費	294	冷 遇	18
生 活 費	214	資 金 に 当 て る	16
小 使 錢 不 足	206	驕 奢 な 生 活	12
そ の 他 の 利 欲	172	家 庭 放 任	12
怨 恨 酌	159	義 俠	8
出 来 心	102	そ そ の か さ れ	6
悔 辱	44	売 情	6
倅 射 的 遊 技	27	好 奇 心	6
復 讐 張	21	射 倅 的 競 技	5
繩 誘 惑	19	映 画	4
保 險 金 欲 し さ	19	そ の 他	1
	3		263
	2		

第 9 表

昭和32年中刑法犯被疑者職業別調

(大牟田警察署)

区 分	人 員 数	区 分	人 員 数
總 数	1,657	官 庁 職 員	32
無 由 勞 務 職 者	380	古 物 商 業	21
自 由 木 勞 務 者	212	漁 業 店 員	16
土 木 通 勞 務 者	172	飲 食 店 従 業 員	15
交 失 学 生	161	飲 家 食 店 使 用 人	14
商 工 場 山 勞 務 者	157	外 行 遊 交 商 芸 人	11
農 職 夫 人	133	集 船 賃 人 員	10
	76		9
	70		8
	60		6
	44		6
	42		2

第 10 表

昭和 32 年遺失物処理件数

(大牟田警察署)

区 分	件 数	金 額	数 量
總 数	1,960	581,106 ^円	5,074
拾 得 金 物	806	581,106	—
拾 得 物	1,154	—	5,074

(1) 消 防

第 1 表 消防本部および消防署人員配置表

昭和33年12月15日現在

(市 消 防 署)

区 分	総 数	消 防 吏 員							そ の 他 吏 員		
		監 補	司令長	司 令	司令補	士 長	消防士	書 記	雇 員	備 人	
総 数	112	1	1	2	6	17	76	1	4	4	
消 防 本 部	24	1	1	2	4	5	6	1	3	1	
消 防 署	本 署	38	—	—	—	2	4	28	—	1	3
	三 川 出 張 所	10	—	—	—	—	2	8	—	—	—
	日ノ出 ”	24	—	—	—	—	4	20	—	—	—
	勝 立 ”	6	—	—	—	—	—	6	—	—	—
	大 正 ”	10	—	—	—	—	2	8	—	—	—

第 2 表 消 防 団

昭和33年12月15日現在

(市 消 防 署)

区 分	総 数	消 防 団							
		団 長	副団長	本部長	分団長	副団長	部 長	班 長	団 員
総 数	905	1	2	2	19	19	50	95	717
団 本 部	10	1	2	2	—	—	—	—	5
分 団	895	—	—	—	19	19	50	95	712

第 3 表 消 防 設 備

昭和33年12月15日現在

(市 消 防 署)

区 分	自 動 車 ポ ン プ		三 輪 車 ポ ン プ	手 挽 ガ ソ リ ン ポ ン プ	小 型 動 力 ポ ン プ	腕 ポ ン プ	特 殊 車	司 令 車
	タンク車	普通車						
総 数	3	21	3	25	70	—	3	1
公 設 消 防	消 防 本 部	1	1	—	—	—	3	1
	消 防 署	本 署	—	2	—	2	—	—
		出 張 所	2	3	—	1	—	—
	消 防 団	—	11	—	—	37	—	—
自 衛 消 防 隊	—	4	3	25	30	—	—	

第 7 表

昭和27年～32年原因別火災件数

(市 消 防 署)

区 分	総数	失														火										自然発火	落雷	不明火	放火													
		使用火の不始末							煙突		電 気		油 類		乾 燥		製 造		燈 籠		育 雛		熔 接		薬 品					火 災		フ イ ル ム		ガ ス 引 火		煙 草 の 吸 殻		弄 火		そ の 他		
		焚	取	こ	火	火	か	マ	ス	ゴ	飛	破	漏	電	電	火	油	乾	製	燈	育	熔	薬	火	フ					ガ	煙	弄	そ	計	自	落	不	放				
昭和27年	84	7	5	1	1	1	1	—	4	6	7	3	2	—	—	8	—	—	—	1	—	—	—	1	2	15	10	2	77	1	1	3	2									
28	93	5	6	2	—	—	5	1	—	7	6	3	2	4	2	—	1	5	1	1	1	2	5	—	—	2	13	9	—	83	3	2	—	5								
29	101	16	3	—	1	1	4	—	—	9	4	7	2	3	4	—	—	10	—	—	3	—	—	—	2	1	—	11	9	—	90	1	—	6	4							
30	87	10	2	1	—	1	3	1	1	11	2	2	4	4	—	—	2	4	—	—	1	—	1	—	1	1	—	16	5	1	74	—	—	11	2							
31	100	8	3	6	—	2	3	2	—	7	2	4	1	5	—	—	—	12	2	—	2	—	2	—	—	1	—	10	10	4	86	1	—	4	9							
32	121	13	3	4	—	3	2	3	1	8	3	2	—	2	8	—	—	21	1	—	2	—	2	—	1	—	1	10	8	3	101	1	—	8	11							

第 8 表

昭和27年～32年火災覚知別件数

(市 消 防 署)

区 分	総 数	望 楼	火 災 専 用 電 話	加 入 電 話	警 察 電 話	駆 込 電 話	鎮 火 後 通 報	炭 鉱 電 話	そ の 他
昭和27年	84	13	17	14	7	7	22	3	1
28	93	12	38	13	5	5	16	—	4
29	101	17	45	10	5	3	17	—	4
30	87	16	36	12	4	3	14	—	2
31	100	21	39	22	3	1	12	—	2
32	121	24	49	12	5	1	26	—	4

第 9 表

昭和27年～32年火災損害見積額

(市 消 防 署)

区 分	総 額		建 物 火 災		山 林 原 野 火 災		船 舶 車 輛 及 び そ の 他 火 災	
	件 数	損 害 見 積 額	件 数	損 害 見 積 額	件 数	損 害 見 積 額	件 数	損 害 見 積 額
昭和27年	84	9,726千円	65	9,019千円	12	153千円	7	554千円
28	93	62,750	67	62,408	10	182	16	160
29	101	121,322	71	121,025	14	34	16	263
30	87	20,758	61	20,705	18	48	8	5
31	100	13,455	66	10,874	13	23	21	2,558
32	121	41,882	79	37,878	16	2,245	26	1,719

第 10 表

昭和27年～32年校區別火災発生件数

(市 消 防 署)

区 分	総数	白川校区	明治	平原	上官	中友	大正	笹林	不知火	川尻	諏訪	三川	三里	倉永	上内	高取	三池	銀水	手鎌	駿馬北	駿馬南	天道	笹原	玉川	吉野
		〃	〃	〃	〃	〃	〃	〃	〃	〃	〃	〃	〃	〃	〃	〃	〃	〃	〃	〃	〃	〃	〃	〃	〃
昭和27年	84	7	3	3	5	6	—	7	5	1	2	6	6	4	—	×	3	5	6	6	—	×	2	7	×
28	93	9	8	2	5	6	5	6	6	2	—	5	11	4	—	—	3	5	5	3	3	×	—	5	×
29	101	7	5	2	5	7	6	9	2	5	3	7	8	2	4	—	1	8	3	9	1	×	3	4	×
30	87	10	2	8	2	8	3	3	3	1	—	4	2	7	—	1	4	11	9	2	1	1	—	5	×
31	100	12	4	3	3	7	4	6	6	4	3	7	5	2	1	—	3	7	5	7	4	2	—	5	×
32	121	13	5	3	2	12	6	12	11	4	—	4	9	8	—	2	3	10	8	2	1	1	1	3	1
平均	97.7	9.7	4.5	3.5	3.7	7.7	4.0	7.2	5.5	2.8	1.3	5.5	6.8	4.5	0.8	0.6	2.8	7.7	6.0	4.8	1.7	1.3	1.0	4.8	1.0

(1) 学 校 教 育

第 1 表 昭 和 28 年 ~ 32 年 学 校 調

各 年 5 月 1 日 現 在

(市教委事務局)

区 分	年	学校数	学級数	教 員 数			生 徒 数			対前年増減
				総数	男	女	総 数	男	女	
小 学 校	28	22	510	593			25,677	13,099	12,578	116
	29	22	538	631			27,435	13,967	13,468	1,758
	30	23	609	716			30,158	15,409	14,749	2,723
	31	23	619	710			32,477	16,717	15,760	2,319
	32	26	655	765	295	470	34,050	17,495	16,555	1,573
	33	26	707	819	327	492	36,174	18,564	17,610	2,124
中 学 校	28	11	241	382			11,969	6,124	5,845	922
	29	11	266	410			13,172	6,671	6,501	1,203
	30	11	272	425			13,410	6,783	6,627	590
	31	11	258	405	289	116	13,088	6,560	6,528	△ 322
	32	11	253	410	294	116	12,921	6,522	6,399	△ 167
	33	11	238	390	276	114	12,052	6,076	5,976	△ 869
高 校	28	8	159	327			7,538	5,128	2,410	638
	29	8	163	312			7,905	5,155	2,750	367
	30	8	164	346			8,180	5,280	2,900	275
	31	8	171	342	288	54	8,644	5,502	3,142	639
	32	8	177	370	305	65	8,926	5,516	3,410	282
	33	8	199	425	359	66	9,394	5,758	3,636	468

(注) 小学校中33年度分は分校2を含む、中学校中明光学園全教員(男15女25計40)が中学部と高校部と兼任なので重複計上してある。高校には定時制を含む。

第 2 表

小 中 学 生 体 位

昭 和 33 年 4 月 調

(市教委事務局)

区 分	小 学 校						中 学 校				
	6 才	7	8	9	10	11	12	13	14		
身 長 (cm)	男	25年	108.7	113.8	118.5	123.3	127.0	131.7	137.0	141.7	147.3
		31	110.8	115.9	120.4	125.5	129.6	134.2	139.3	145.5	152.2
		32	110.9	116.2	121.2	125.8	130.5	135.1	139.3	146.1	153.3
		33	111.1	116.7	121.9	126.5	131.0	135.6	140.1	145.9	153.1
		25年との比較	2.4	2.9	3.4	3.2	4.0	3.9	3.1	4.2	5.8
	32年との比較	0.2	0.5	0.7	0.8	0.5	0.5	0.8	-0.2	-0.2	
	女	25年	105.4	113.0	117.9	122.5	127.2	131.8	138.8	143.7	147.7
		31	109.5	114.9	119.9	124.8	130.1	136.5	141.6	146.8	149.5
		32	109.8	115.2	120.4	125.3	130.3	137.0	142.6	147.1	149.7
		33	110.1	115.7	120.7	126.0	131.1	135.9	142.4	147.1	150.2
25年との比較		4.7	2.7	2.8	3.5	3.9	4.1	3.6	3.4	2.5	
32年との比較	0.3	0.5	0.3	0.7	0.8	-1.1	-0.2	0	0.5		
体 重 (Kg)	男	25年	18.4	20.3	22.6	24.3	26.6	28.3	31.9	36.2	40.2
		31	18.7	20.6	22.0	24.9	27.1	29.4	32.4	36.8	42.2
		32	18.9	20.9	22.9	25.0	27.2	29.9	33.7	38.9	43.7
		33	19.0	20.8	23.0	25.2	27.1	30.1	35.1	38.5	44.2
		25年との比較	0.6	0.5	0.4	0.9	0.5	1.8	3.2	2.3	4.0
	32年との比較	0.1	-0.1	0.1	0.2	-0.1	0.2	1.4	-0.4	0.5	
	女	25年	17.9	19.7	21.8	23.7	26.2	28.5	32.5	37.6	41.2
		31	18.1	19.9	22.1	22.4	27.1	30.4	35.0	39.2	43.2
		32	17.9	20.2	22.4	24.6	27.0	31.3	36.5	40.4	44.2
		33	18.6	20.4	22.9	24.8	27.5	31.1	36.5	41.6	44.2
25年との比較		0.7	0.7	1.1	1.1	1.3	2.6	4.0	4.0	3.0	
32年との比較	0.7	0.2	0.5	0.2	0.5	-0.2	0	1.2	0		

第 3 表

中学及び高校33年3月卒業生の進路

(昭和33年7月1日現在)

(市総務部庶務課)

区 分	中学校	高 等 学 校											
		高校合計		普 通 科				専 業 科					
				三池 高 校	大 牟 田 北	不 知 火	明 光	大 牟 田 南	三 池 農 業	三 池 工 業	大 牟 田 高 校		
人数	%	人数	%	人数	%	人数	%	人数	%	人数	%	人数	%
卒業生 { 男 総 数 { 女	4,084 100	1,546 100 957 100	329 100 195 100	170 100 139 100	— — 220 100	— — 114 100	367 100 223 100	119 100 66 100	274 100 — —	287 100 — —			
上 級 { 男 入学者 { 女	2,681 66	223 14 161 17	67 20 42 21	44 26 21 15	— — 39 18	— — 38 33	71 19 19 9	18 15 2 3	1 0 — —	22 8 — —			
就 職 { 男 決定者 { 女	955 23	784 51 303 32	76 23 60 31	21 12 34 24	— — 74 34	— — 16 14	138 38 88 39	84 71 31 47	223 82 — —	242 84 — —			
その他 { 男 { 女	448 11	539 35 493 51	186 57 93 48	105 62 84 61	— — 107 48	— — 60 53	158 43 116 52	17 14 33 50	50 18 — —	23 8 — —			

(注) 中学校は男女の合計、大牟田南高校は普通科を含む

(2) 社 会 教 育

第 4 表

公 民 館 数

(昭和 32 年 3 月 31 日)

(市社会教育課)

市 公 民 館	1	市 公 民 館 支 館	5	地 域 公 民 館	261
---------	---	-------------	---	-----------	-----

第 5 表

公 民 館 活 動

(市社会教育課)

区 分	総 数	本 館	中央支館	三川支館	駛馬支館	三池支館	銀水支館
總 数	1,733回	110	385	296	328	237	377
技 術 講 座	795	55	197	133	146	71	193
教 養 講 座	180	16	12	55	63	24	10
講 演 会	8	3	1	2	1	0	1
講 習 会	91	—	21	5	20	20	25
研 究 会	60	—	23	9	10	6	12
座 談 会	60	—	6	21	17	6	10
懇 談 会	144	—	87	16	6	1	34
体育レクリエーション	55	—	—	10	—	32	13
映 画・幻 灯	52	—	4	6	17	15	10
展 示 会	5	—	—	—	2	2	1
会 議	264	34	33	33	44	53	67
視 察 研 究	7	2	1	1	1	1	1
そ の 他	12	—	—	5	1	6	—

第 6 表

昭和32年度中央公民館公営結婚式

区 分	総 数	4 月	5	6	7	8	9	10	11	12	1	2	3
挙 式 件 数	266	37	29	6	6	—	5	37	34	32	21	24	35
平均 経 費	49,321 (13,640)	13,277	12,782	15,933	12,033	—	12,570	12,985	14,084	13,917	13,011	13,462	15,267
最 高 “	283,000	21,350	23,150	23,650	14,750	—	14,450	24,500	27,350	31,550	30,250	34,900	37,100
最 低 “	87,930	5,850	7,350	11,450	9,250	—	10,750	4,930	9,150	6,850	5,450	8,550	8,350

注 () は平均額

(3) 市 立 図 書 館

第 7 表

蔵 書 冊 数

昭和 33 年 12 月 31 日

(市立図書館)

区 分	総 数	総 記	哲 学	歴 史	社会科学	自然科学	工 学	産 業	芸 術	語 学	文 学	児 童
昭和31年	35,140 ^冊 (100%)	858 (2.4)	2,154 (6.1)	1,814 (5.1)	5,881 (14.5)	2,489 (7.0)	1,397 (3.9)	933 (2.6)	2,025 (5.7)	873 (2.5)	13,327 (38.0)	3,389 (12.2)
32	37,893 (100%)	896 (2.4)	2,245 (5.9)	1,888 (5.0)	6,328 (16.7)	2,562 (6.8)	1,493 (3.9)	978 (2.6)	2,186 (5.8)	925 (2.4)	14,912 (39.4)	3,480 (9.2)
33	40,856 (100%)	950 (2.3)	2,333 (5.7)	2,157 (5.3)	6,679 (16.4)	2,722 (6.7)	1,628 (4.0)	1,031 (2.5)	2,448 (6.0)	943 (2.3)	16,566 (40.5)	3,399 (8.3)

第 8 表

図 書 利 用 人 員 利 用 冊 数

(市立図書館)

区 分	総 数	一 般 室	児 童 室	洋 書 室	団 体 貸 出	個 人 貸 出	移 動 図 書 館
利用人員	31 年	87,345 ^人 (369)	42,115 (161)	14,812 (74)	2,484 (12)	19,965 (76)	7,969 (46)
	32	69,169 (251)	33,493 (121)	17,719 (64)	1,534 (6)	7,393 (27)	9,030 (33)
	33	114,571 (313)	37,190 (101)	662 (1)	235 (0)	15,279 (41)	13,915 (38)
利用冊数	31 年	98,529 (424)	45,962 (175)	26,125 (130)	3,098 (15)	15,219 (58)	8,125 (46)
	32	97,940 (356)	41,529 (151)	28,133 (102)	1,855 (7)	17,393 (63)	9,030 (32)
	33	125,088 (342)	38,345 (105)	2,367 (6)	227 (0)	10,463 (28)	26,396 (72)

(注) ① () の数は1日平均

第 9 表 図 書 利 用 状 況

(市立図書館)

区 分	総 数			小学生		中学生		高校生		大学生		有 暇 者		無 暇 者	
	総 数	男	女	男	女	男	女	男	女	男	女	男	女	男	女
昭和27年	34,256	28,628	5,628	5,185	1,156	6,103	1,190	10,111	2,560	418	179	3,776	434	3,035	109
28	99,306	74,111	25,195	10,116	4,300	17,860	6,040	37,865	12,155	1,818	277	3,756	1,213	2,696	1,210
29	102,557	80,251	22,306	12,153	5,622	19,086	4,180	39,679	10,205	2,118	319	3,996	1,012	3,219	968
30	100,533	68,311	32,222	12,190	7,279	15,086	6,296	28,195	15,297	2,316	513	6,567	1,328	3,957	1,509
31	76,044	53,763	22,281	6,953	2,687	8,796	4,705	21,754	9,958	2,096	598	9,999	2,518	4,165	1,815
32	69,169	41,374	24,795	7,839	4,880	6,671	4,698	17,743	8,702	2,196	1,172	6,902	2,945	3,023	2,398
33	29,882	22,234	7,648	316	133	700	464	4,094	1,857	3,270	668	9,472	2,550	4,382	1,976
1月	2,500	1,933	567	234	74	179	68	269	127	309	65	615	145	327	88
2	2,193	1,768	431	19	4	51	33	372	120	252	45	706	142	368	87
3	1,892	1,606	286	—	—	43	13	356	67	273	62	596	73	338	71
4	1,442	1,077	365	—	—	26	31	192	92	102	14	536	116	221	112
5	2,661	1,921	740	14	6	71	31	380	179	163	25	872	278	421	221
6	2,873	2,009	864	11	—	25	5	497	270	200	29	891	288	385	272
7	3,085	2,337	748	5	2	41	36	487	171	361	43	1,022	271	421	225
8	3,391	2,346	1,045	7	4	99	160	454	266	521	179	886	219	379	217
9	2,975	2,184	791	2	3	68	57	265	161	475	94	962	262	412	214
10	2,547	1,886	661	6	—	51	19	304	157	209	43	964	279	352	163
11	2,366	1,762	604	—	7	28	6	258	101	226	29	811	271	439	190
12	1,951	1,405	546	18	33	18	5	260	146	179	40	611	206	319	116

(注) 33年中には移動図書利用者47,290人、雑誌、新聞利用者21,885人を含まず

(1) 医 療

第 1 表 保健衛生機関および従業者

昭和 33 年 11 月 30 日

(市 保 健 所)

病 院	総 数	国 立	市 立	個 人	会 社 附 属	社 会 福 祉 法 人		
	15	1	2	7	4	1		
医 療 従 事 者	総 数	医 師	歯 科 医	薬 剤 師	保 健 婦	助 産 婦	看 護 婦	鍼 灸 按 摩
	1,150	248	67	131	32	160	459	53

(注) 看護婦には准看護婦106人を含む。

第 2 表 医 師 分 布 状 況

昭和 33 年 11 月 30 日

(市 保 健 所)

区 分	医 師					歯 科 師 医				
	計	診 療 所 開 設 者	病 院 診 療 所 勤 務	一 人 当 り 人 口	一 人 当 り 世 帯	計	診 療 所 開 設 者	病 院 診 療 所 勤 務	一 人 当 り 人 口	一 人 当 り 世 帯
総 数	248	128	120	836	195	67	65	2	3,096	686
白 川 校 区	19	10	9	667	152	9	8	1	1,408	322
平 原 ”	4	4	—	2,689	630	2	2	—	5,378	1,260
笹 林 ”	27	19	8	238	56	7	7	—	919	216
明 治 ”	6	4	2	1,907	434	3	3	—	2,813	868
中 友 ”	20	16	4	568	137	6	6	—	1,893	458
大 正 ”	9	6	3	1,389	315	5	5	—	2,500	568
上 官 ”	9	6	3	905	214	6	6	—	1,358	321
不 知 火 ”	25	7	18	280	66	6	6	—	1,168	275
三 川 ”	7	7	—	1,479	351	2	2	—	5,179	1,229
川 尻 ”	48	3	45	162	37	2	2	—	3,876	891
三 里 ”	10	10	—	1,205	263	3	3	—	4,016	876
諏 訪 ”	5	—	5	1,334	289	1	—	1	6,668	1,449
倉 永 ”	3	3	—	1,483	294	1	1	—	4,449	883
手 鎌 ”	3	3	—	2,950	612	2	2	—	4,426	918
上 内 ”	2	2	—	1,698	294	—	—	—	—	—
銀 水 ”	5	3	2	2,135	446	3	3	—	3,558	743
三 池 ”	7	6	1	1,416	303	1	1	—	9,915	2,120
駿 馬 北 ”	9	7	2	1,427	321	3	3	—	4,281	964
駿 馬 南 ”	9	4	5	1,483	248	1	1	—	10,355	2,230
笹 原 ”	1	1	—	7,070	1,456	1	1	—	7,070	1,456
玉 川 ”	2	2	—	2,386	484	—	—	—	—	—
天 道 ”	7	—	7	807	159	2	2	—	2,824	558
高 取 ”	3	1	2	2,016	384	1	1	—	6,047	1,152
吉 野 ”	8	4	4	600	132	—	—	—	—	—

第 3 表

病 院 調

昭和 33 年 11 月 30 日

(市 保 健 所)

区 分	所 在 地	院 長 名	設 立 年 月 日	種 別	専 門 科 目	収 容 能 力	医 師	看 護 婦	そ の 他
国立療養所 銀水園	大牟田市大字橋1044の1	長岡 研二	S.19.5	国立	内科,呼吸器科	420	9	68	74
大牟田市立病院	〃 不知火町3丁目4	二宮 秀夫	S.25.8	市立	内科,小児科,外科 産婦人科,整形外科 耳鼻咽喉科,皮膚科 泌尿科,眼科 レントゲン室	220	13	41	49
大牟田市立若宮病院	〃 若宮町105	井上 生二	S.7.5	市立	法定伝染病	70	2	3	9
社会福祉法人済生会 大牟田病院	〃 大字田隈810	吉田 一	S.8.3	公益法人	内科,小児科 理学診療科	114	4	13	19
三井三池鋳業所病院	〃 天領町1丁目100	相川 春雄	S.22.3	会社附属	総合病院	282	44	85	137
三井三池鋳業所勝立 分 院	〃 新勝立町1丁目28	平 城定	S.25.5	〃	内科,小児科,外科 眼科,皮膚泌尿科 耳鼻咽喉科,齒科	23	7	19	19
大牟田 保 養 院	〃 黄金町1丁目	蓮沢 孝義	S.26.6	個人	内科,精神科 神 經 科	113	3	10	19
村 尾 病 院	〃 吉町25	村尾 信逸	S.25.2	〃	小児科,産婦人科	20	4	2	7
倉 永 病 院	〃 大字吉野	中山 森太	S.29.4	〃	内科,精神科 神 經 科				
三 池 保 養 院	〃 大字三池	富松 毅	S.28.12	〃	精神科,神経科	103	3	8	9
曾 我 病 院	〃 大字吉野859	曾我 敏盈	S.31.8	〃	内科,小児科	92	3	7	15
白川療養所 静光園	〃 大字白川819	東 友治	S.30.7	〃	内科,呼吸器科	78	3	14	19
三池製煉所健康保険 組合 弥生療養所	〃 大字吉野1070	八田 一郎	S.31.1	組合	内科,呼吸器科	50	3	4	9
三井化学健康保険組 合 吉野療養所	〃 大字吉野1063	平田 菊哉	S.31.1	〃	内科,呼吸器科	70	3	9	8

(1) 社会事業

第1表 社会福祉事業施設

昭和33年12月31日現在

(市民生部社会課)

施設名	数	所在地	収容人員	施設の内容	開設年月日	職員数	備考
……生活保護法……							
大牟田市養老院	市立 1	吉野 2,156	98人	6棟建坪401坪 敷地 1,987坪	昭和29年7月	職員 11人 嘱託 1}12	養老院
……児童福祉法……							
保育所	市立 2 私立 22	—	1,955人 (33.12.31現在)	—	—	157	保育所
福岡県 大牟田児童相談所	県立 1	小浜町 44の1	28	木造 168坪 敷地 348坪	28.11	11	児童相談所
甘木山学園	社会福祉 法人 1	甘木 1,158	50	木造 3棟 121坪 敷地 500坪	31.10	9	児童養護施設
大牟田市母子寮	市立 1	小浜町 44の5	68 21世帯	木造 4棟 280坪 敷地 629坪	14.6	職員兼 2}3 1}	母子世帯寮
……その他……							
大牟田市営共同 作業所	市立 1	有明町 48	15人	木造 12坪 ミシン 9台	24.4	職員兼 2}3 1}	洋服の更生、仕立て
大牟田市民生委員 会葬具取扱所	民生 委員会 1	〃	—	木造 21坪 車庫 5坪	26.4	職員兼 5}6 1}	葬儀自動車 葬具取扱い
三池授産所	〃 1	三池陣屋 154	5	木造建坪 敷地 32坪 62坪	23.10	管理人 1	米カマス 製造
公益質屋	市立 4	—	—	—	—	—	公益質屋
諏訪町公益質屋	〃 1	諏訪町2丁目31	—	倉庫 15	24.8	2	〃
一本町公益質屋	〃 1	一本町 7	—	〃 20	5.2	2	〃
明治町公益質屋	〃 1	明治町2丁目24	—	〃 8	26.12	2	〃
駛馬公益質屋	〃 1	宮原町1丁目150	—	〃 6	26.2	2	〃

第2表 共同・日赤募金実績額

(市民生部社会課)

区分	共同募金			日赤募金		
	目標額	募金額	目標額率	目標額	募金額	目標額率
昭和 27 年	3,286,000	2,133,389	64.9	1,407,700	1,321,761	93.8
28	3,708,000	2,193,408	59.1	1,395,000	1,233,815	88.4
29	2,788,000	1,935,800	69.4	1,395,000	1,040,518	74.5
30	2,902,000	2,103,381	72.4	1,383,000	1,075,974	77.8
31	2,754,000	2,207,769	80.1	1,317,000	1,023,859	77.7
32	2,748,000	1,811,729	65.9	1,601,000	1,119,868	69.9
33	2,892,000	2,279,501	78.8	1,581,000	1,197,811	75.8

第 3 表 公 益 質 屋 事 業 状 况

(市民生部社会課)

区 分	貸 付		回 収		利 子	貸 付 金 年度末金額
	口 数	金 額	口 数	金 額		
昭 和 27 年 度	17,838	13,566	18,845	14,439	1,772	3,991
28	12,799	13,263	13,774	12,851	1,573	4,761
29	12,103	13,970	12,222	13,851	1,790	4,880
30	10,531	12,659	10,812	12,747	1,795	4,772
31	9,022	12,664	9,736	12,486	1,788	4,859
32	9,723	14,910	9,350	14,179	1,976	5,600

注 31年度は一口貸付の限度が従来の2,000円から4,000円に引き上げられたので、口数は減少している

◎32年度質屋別事業状況

総 数	口 数	金 額	口 数	金 額	利 子	貸 付 金
	9,723	14,910	9,350	14,179	1,976	5,600
一本町公益質屋	2,999	5,062	2,868	4,662	659	2,001
諏訪町 "	2,237	3,507	2,250	3,492	506	1,271
明治町 "	2,908	3,874	2,743	3,585	473	1,458
駛馬 "	1,579	2,467	1,489	2,440	338	870

(2) 生 活 保 護

第 4 表 生活保護法による保護状況

(市福祉事務所)

区 分	総 数	生活扶助	住宅扶助	教育扶助	医療扶助	そ の 他
昭 和 27 年 度	21,482	9,423	3,248	5,365	3,247	199
28	35,297	13,477	4,832	7,660	9,000	328
29	50,471	18,032	7,515	11,116	13,464	344
30	68,063	23,518	11,130	15,627	17,402	386
31	80,379	27,360	14,204	19,157	19,293	365
32	90,962	30,215	16,530	21,281	22,576	360
昭 和 27 年 度	60,716	33,790	12,106	10,500	4,121	199
28	96,763	50,371	19,304	14,805	11,955	328
29	145,786	73,254	32,512	21,798	17,878	344
30	207,457	100,097	50,020	31,589	25,365	386
31	251,553	116,415	63,927	39,562	31,284	365
32	283,145	126,076	73,535	44,451	38,723	360
昭 和 27 年 度	45,243	22,847	781	3,289	17,946	378
28	67,499	33,842	1,611	4,057	27,308	678
29	103,405	49,795	3,261	6,959	42,628	761
30	128,198	65,992	5,569	10,037	45,705	892
31	158,373	84,567	7,980	14,651	50,320	852
32	211,188	117,887	10,568	17,634	64,270	830

第 5 表 校区別生活保護の保護率

(33年3月1日～3月31日)

(市福祉事務所保護課)

校 区	生活扶助		住宅扶助		教育扶助		医療扶助		その他の扶助		被保護実数		保護率	
	世帯	人員	世帯	人員	世帯	人員	世帯	人員	世帯	人員	世帯	人員		
総 数	2,614	10,945	1,483	6,615	1,895	4,243	1,876	3,070	42	42	2,879	11,333	55.1	
白 川	135	555	89	354	88	199	109	168	2	2	152	575	46.1	
白 林	56	226	26	111	31	72	49	81	—	—	67	245	38.4	
明 治	258	1,159	139	647	203	455	220	424	3	3	276	1,189	105.1	
中 友	191	845	145	660	156	335	156	259	3	3	223	896	80.8	
上 官	151	669	92	403	114	268	119	179	3	3	170	691	85.4	
平 原	127	592	80	396	102	235	101	169	1	1	140	611	57.4	
知 火	54	206	26	102	35	77	39	66	2	2	62	216	30.8	
	大 正	192	827	107	492	151	319	141	233	3	3	205	841	68.7
	諏 訪	42	185	19	87	30	71	26	40	—	—	45	188	27.9
川 尻	78	314	49	199	56	133	55	85	2	2	84	321	42.2	
三 川	218	911	158	700	162	366	144	215	7	7	240	939	88.8	
三 里	121	528	81	336	90	196	84	119	3	3	128	536	45.0	
馬 北	227	935	137	589	177	399	162	278	2	2	252	975	75.5	
	馬 南	141	648	104	466	119	273	108	192	1	1	156	680	65.9
	玉 川	83	351	40	177	63	133	46	73	1	1	84	355	74.2
笹 原	51	226	15	68	41	100	38	59	—	—	61	243	34.5	
天 道	23	90	7	33	12	30	15	22	—	—	25	92	16.2	
手 鎌	96	429	32	143	69	149	63	109	3	3	104	438	49.7	
銀 水	75	321	38	181	53	118	57	86	2	2	88	336	31.5	
倉 永	24	93	8	35	17	38	16	20	—	—	25	95	21.8	
上 内	16	68	4	18	11	27	11	16	—	—	17	69	20.6	
三 池	97	442	52	247	74	160	74	120	1	1	112	468	50.5	
高 取	17	75	11	55	14	32	10	15	—	—	19	77	12.5	
吉 野	36	143	24	116	27	58	26	35	—	—	41	149	32.6	
養 老 院	96	101	—	—	—	—	1	1	3	3	96	101	—	
住 所 不 明	6	6	—	—	—	—	6	6	—	—	7	7	—	

(3) 児 童 福 祉

第 6 表 児童福祉施設入所状況 (本市出身者)

昭和 33 年 12 月 31 日 現在

(市福祉事務所社会課)

区 分	養 護 施 設							乳児院	盲 児	ろう児	虚弱児	精 薄 弱 児	肢 体 不	自 由 児	教 護 院	里 親	総 数
	甘木山学園	古処学園	ひばりが丘	慈愛園	青松園	松風園	聖母園	八女乳児園	盲柳水寮	津福寮	和泉園	緑 園	新光園	ゆうかり園	福岡学園	(七世帯)	
総 数	44	7	20	18	1	5	22	8	16	18	9	7	15	3	18	13	224
{ 男 女	24	7	17	15	1	3	—	5	12	11	8	6	8	2	15	7	141
	20	—	3	3	—	2	22	3	4	7	1	1	7	1	3	6	83

第 7 表 保 育 所 の 概 況

昭和 33 年 12 月 末 日 現 在

(市福祉事務所社会課)

施設名	公立の別 私立	収容 定員	在 所 児 童 数								職 員					延建 坪	認 可 年 月 日	場 所
			0才	1才	2才	3才	4才	5才	6才	計	園長	保母	調理 士	備人	計			
総 数	24	1,672	1	42	82	134	183	503	856	1,801 (483)	24	79	24	17	144	1,820	--	--
鳥 塚	市立	60	--	--	1	9	13	19	20	60 (26)	1	3	1	1	6	73	昭23.7.1	鳥塚町87
三 池	私立	45	--	--	2	7	8	14	11	42 (17)	1	2	1	1	5	69	26.4.1	新町22
小 浜	民生委員会	10	--	8	10	13	24	24	20	99 (65)	1	5	1	1	8	127	25.12.13	小浜町44
緑	私立	75	1	5	5	17	12	22	13	75 (43)	1	4	1	1	7	86	26.1.10	右京町45
不知火	"	50	--	--	1	2	9	15	23	50 (29)	1	2	1	1	5	53	26.4.1	南船津町1丁目
小 鳩	"	55	--	2	3	7	6	14	21	53 (26)	1	3	1	1	6	70	25.12.13	駿馬町52
上 官	"	65	--	--	2	8	18	17	15	60 (33)	1	3	1	1	6	54	26.4.1	上官町1丁目
光円寺	"	80	--	1	10	15	19	17	17	79 (43)	1	4	1	1	7	70	29.3.31	中浜田町3
しらさぎ 白 鷺	"	40	--	--	--	5	6	13	12	36 (9)	1	2	1	1	5	34	29.4.1	倉永4924
笹 原	"	65	--	5	6	12	10	21	8	62 (28)	1	3	1	1	6	60	30.12.1	新勝立町5丁目
青 竜	"	45	--	3	12	4	7	9	8	43 (12)	1	3	1	1	6	38	30.4.1	倉永117
くるみ	"	40	--	1	1	6	7	13	10	38 (29)	1	2	1	1	5	34	"	桜町483
白 銀	"	45	--	1	2	7	6	10	19	45 (8)	1	3	1	1	6	33	31.3.31	白銀967
草 木	"	90	--	7	12	7	19	22	23	90 (42)	1	4	1	1	7	88	31.3.31	草木363
中 町	"	80	--	6	11	7	12	20	24	80 (56)	1	4	1	1	7	102	31.8.13	中町2丁目
諏 訪	市立	60	--	3	4	8	9	11	9	44 (17)	1	3	1	1	6	88	32.10.1	諏訪町2丁目
小 計	16	995	1	42	82	134	183	261	253	956 (483)	16	50	16	16	98	1,087	--	--

三 井 鉦 山 三 池 鉦 業 所 保 育 園

宮ノ浦	私立	121	--	--	--	--	--	78	185	263	1	9	1	1	12	142	23.7.1	新勝立町
四ツ山	"	170	--	--	--	--	--	58	134	192	1	7	1	0	9	143	"	四ツ町58
野 添	"	60	--	--	--	--	--	13	57	70	1	2	1	0	4	52	"	野添町16
小 浜	"	90	--	--	--	--	--	28	51	79	1	2	1	0	4	78	"	小浜町88
新 港	"	40	--	--	--	--	--	14	48	62	1	2	1	0	4	66	"	新港町6
宮 原	"	86	--	--	--	--	--	19	36	55	1	2	1	0	4	108	"	宮原町2167
白 井	"	50	--	--	--	--	--	13	59	72	1	2	1	0	4	75	"	白井新町2丁目
三 港	"	60	--	--	--	--	--	19	33	52	1	3	1	0	5	60	28.3.31	新港町6
小 計	8	677	--	--	--	--	--	242	603	845	8	29	8	1	46	733	--	--

() は生活保護世帯の保育児

(4) 国民健康保険

第 8 表 国民健康保険加入状況

(市民生部国民健康保険課)

区 分	加 入 者	加 入 世 帯	人口に対する 加 入 率	総世帯に対する 加 入 世 帯 率
昭和 27 年度	50,961 ^人	12,231 ^{世帯}	26.1 [%]	29.4 [%]
28	52,039	12,462	26.5	30.0
29	62,875	16,316	31.6	38.7
30	57,978	14,799	28.9	34.6
31	52,010	13,380	25.3	30.2
32	49,451	12,747	24.1	28.8

注 (加入者および加入世帯いずれもその年の月平均数)

第 9 表 国民健康保険税収入状況

(市民生部国民健康保険課)

区 分	調 定 額	収 入 済 額	収 納 率	1 世 帯 当 り 税 (料) 額	被 保 険 者 1 人 当 り 税 (料) 額
昭和 27 年度	23,330 ^{千円}	19,186 ^{千円}	82.2 [%]	1,885 ^円	452 ^円
28	24,580	21,483	87.4	1,976	473
29	29,745	27,531	92.5	1,878	483
30	32,971	31,076	94.2	2,310	592
31	34,100	32,824	96.2	2,548	655
32	35,095	33,773	96.2	2,753	709

第 10 表 国民健康保険の収支の状況

(市民生部健康保険課)

区 分	入			出			差引過不足 △印 不足
	保 険 税	そ の 他	計	給 付 費	そ の 他	計	
昭和 27 年度	19,958 ^{千円}	17,459 ^{千円}	37,417 ^{千円}	24,736 ^{千円}	12,176 ^{千円}	36,912 ^{千円}	505 ^{千円}
28	22,641	28,673	51,314	37,178	11,756	48,934	2,380
29	27,531	33,147	60,678	42,318	16,598	58,916	1,762
30	31,491	27,871	59,362	45,632	12,613	58,245	1,117
31	33,214	29,748	62,962	54,462	11,915	66,377	△ 3,415
32	34,537	34,896	69,433	55,101	18,315	73,416	△ 3,983

……一 世 帯 に 対 し て……

昭和 27 年度	1,632 ^円	1,427 ^円	3,059 ^円	2,022 ^円	995 ^円	3,017 ^円	42 ^円
28	1,817	2,301	4,118	2,983	943	3,926	192
29	1,687	2,031	3,718	2,594	1,017	3,611	107
30	2,128	1,883	4,011	3,083	852	3,935	76
31	2,482	2,223	4,705	4,070	891	4,961	△ 256
32	2,709	2,737	5,446	4,323	1,437	5,760	△ 314

(5) 労働

第 11 表 失業対策事業就労状況

(市建設部労働課)

区 分	失業対策事業適格者延数			就 労 延 人 員			月間1人当り稼働日数
	総 数	男	女	総 数	市	県	
昭和 27 年度	19,478	9,748	9,730	361,082	261,069	99,115	18.5
28	25,318	12,564	12,754	504,590	301,789	202,801	19.9
29	36,801	18,814	17,987	786,753	430,693	356,060	21.3
30	51,822	27,480	24,342	1,083,410	547,601	535,809	20.9
31	57,616	30,368	27,248	1,192,742	612,267	580,475	22.6
32	54,398	27,771	26,627	1,117,797	577,717	540,080	22.5

第 12 表 失業対策事業の支出状況

(市建設部労働課)

区 分	失 業 対 策 事 業 費			国及び県の支出額	国及び県の負担率
	基本事業費	超過負担額	総 額		
昭和 27 年度	58,662	23,714	82,376	38,730	47%
28	82,420	20,652	103,629	53,473	51
29	135,859	21,208	157,067	86,392	55
30	185,926	20,782	206,709	109,557	53
31	211,107	20,029	231,136	149,432	64
32	228,572	29,007	257,579	157,244	61

第 13 表 年次別八大事業所雇用状況調

(大牟田職業安定所)

区 分	昭和 24 年	25	26	27	28	29	30	31	32	33
総 数	48,824	40,280	37,010	35,180	32,613	32,081	32,019	31,791	31,863	31,047
(指 数)	100.0	82.5	75.8	72.0	66.7	65.7	65.5	65.1	65.2	63.5
三井鉱山三池鉱業所	22,971	18,847	16,676	16,481	14,643	14,640	14,462	14,422	14,500	14,576
三井鉱山三池製作所	3,073	2,762	2,112	2,050	1,825	1,742	1,758	1,731	1,712	1,710
三井鉱山三池港務所	2,617	2,045	1,943	1,819	1,641	1,610	1,601	1,577	1,568	1,550
三井化学三池染料工業所	9,393	6,335	6,321	4,811	4,704	4,573	4,492	4,474	4,480	4,371
東洋高圧大牟田工業所	4,078	4,045	3,668	3,509	3,510	3,444	3,462	3,477	3,414	3,210
電気化学工業大牟田工場	1,355	1,416	1,327	1,527	1,356	1,223	1,391	1,579	1,679	1,231
三池合成工業三池工場	1,361	1,189	1,155	1,152	1,127	1,095	1,089	1,047	1,046	1,009
三井金属鉱業三池製煉所	2,444	2,327	2,557	2,476	2,428	2,413	2,464	2,458	2,505	2,483
九州電力港発電所	969	830	771	729	1,379	1,341	1,300	1,026	959	907
九州電力港第二発電所	563	484	480	596	—	—	—	—	—	—

注 港第二発電所は第一発電所と合併して、港発電所として発足す

第 14 表 労働組合（市内に主なる事務所をもつもの）

昭和 33 年 6 月 30 日 現在

(大牟田労政事務所)

区 分	組 合 数	組 合 員 数	区 分	組 合 数	組 合 員 数
総 数	43	41,709	その他の運輸業	2	36
鉱 業	2	18,287	通 信 業	3	632
化 学 工 業	6	9,495	金 融 業	1	140
第一次金属製造業	1	2,167	国 家 公 務	1	146
その他の製造業	4	147	地 方 公 労 務	4	1,365
卸売および小売業	2	388	教 育	2	1,432
光熱および 動力供給業	5	1,227	非 常 利 的 団 体	2	81
鉄 道 業	3	1,091	自 由 労 組	1	4,362
			そ の 他	4	713

(注) その他には合同労組を含む。

第 15 表 規模別労働組合数調

(昭和 33 年 6 月 30 日 現在)

(大牟田労政事務所)

区 分	組 合 数	組 合 員 数	区 分	組 合 数	組 合 員 数
総 数	43 ^組	41,709 ^人	700 ~ 799 人	1 ^組	788 ^人
1 ~ 29 人	6	84	800 ~ 899	2	1,692
30 ~ 49	5	187	900 ~ 999	—	—
50 ~ 99	3	191	(1 ~ 999)	(35)	(7,662)
100 ~ 199	10	1,534	1,000 ~ 1,999	3	4,009
200 ~ 299	3	791	2,000 ~ 2,999	1	2,167
300 ~ 399	1	370	3,000 ~ 3,999	2	6,937
400 ~ 499	2	885	4,000 ~ 4,999	1	4,362
500 ~ 599	1	504	5,000 以上	1	16,572
600 ~ 699	1	636			

(6) 住 宅

第 16 表 年度別市営住宅建設状況 (市建設部建築課)

区 分	第一種住宅		第二種住宅		一般住宅		計	払下げし た戸数
	戸 数	家 賃	戸 数	家 賃	戸 数	家 賃		
総 数	1,152	—	671	—	65	—	2,003	247
昭和 20 年度	—	—	414	90	—	—	414	—
22	360	{ 200 300	—	—	—	—	360	—
23	60	500	—	—	—	—	60	—
24	120	750	—	—	23	{ 200 120 100	143	—
25	147	850	—	—	22	{ 500 400	169	—
26	90	1,000	10	650	5	450	105	—
27	93	{ 2,300 1,100	20	650	5	500	118	—
28	146	{ 2,100 1,500	40	850	10	500	196	168
29	88	{ 2,000 1,600	64	{ 1,300 900	—	—	152	17
30	48	{ 2,200 1,900	123	{ 1,300 1,200 900 800	—	—	171	44
31	29	{ 1,700 2,200	86	{ 1,300	—	—	115	18
32	51	{ 1,700 2,200 2,300	48	1,300	—	—	99	31

第 17 表 (福岡県公営住宅建設状況) (市建設部建築課)

区 分	住 宅 種 別	戸 数	団 地 別		注
			団 地 名	戸 数	
総 数	木 耐 火 造	10 138	総 数	148 戸	
昭和 28 年度	木 造 (2種)	10	橘 団 地	10	災害公営
	耐 火 造	54	天 領 町 団 地	30	不良住宅改良
	耐 火 造	36	天 領 町 団 地	24	
29	耐 火 造	36	天 領 町 団 地	36	
30	簡易耐火造	30	白 川 団 地	30	
31	簡易耐火造	18	白 川 団 地	18	
32	簡易耐火造	58	三 池 団 地	40	
			平 原 団 地	18	

(1) 広 報

第 1 表 市政こん談会開催状況（各地区公民館共催）

(市総務部庶務課)

回数	開催月日	開催地区	場 所	回数	開催月日	開催地区	場 所
1	昭和30年度 昭和30年7月28日	三池校区	安照寺	27	5. 14	玉川校区 東部地区	樺野 猿渡守光氏宅
2	8. 4	駛馬南校区	駛馬南小学校				
3	8. 20	上内校区	上内小学校	28	5. 20	倉永校区	倉永小学校
4	9. 2	中友校区	光円寺	29	6. 20	新地、小浜町 (大正、中友)	電化社宅講堂
5	9. 20	三里校区	四山社宅講堂				
6	10. 10	駛馬北校区	駛馬公民館	30	7. 12	三池第一公民館	願敬寺
7	31. 1. 27	諏訪校区	諏訪小学校	31	7. 19	吉野校区	吉野小学校
8	2. 3	川尻校区	川尻公民館	32	8. 23	手鎌校区	手鎌公会堂
9	2. 27	手鎌校区	円光寺	33	10. 28	深浦(手鎌)	深浦公民館
10	3. 2	不知火校区	静照寺	34	11. 15	船津(三川)	船津公民館
	昭和31年度			35	12. 3	神田脇(三池)	景福寺
11	31. 4. 27	上官校区	上官小学校	36	33. 1. 17	宮ノ原第七北	(駛馬)石井氏宅
12	6. 8	三川校区	三里小学校	37	1. 27	三川、加納町 地区(三川)	加納町公民館
13	7. 13	平原校区	平原小学校				
14	8. 7	高取校区	平野山社宅	38	3. 4	田隈地区	田隈公民館
15	8. 22	白川校区	白川小学校		昭和33年度		
16	9. 7	笹原校区	笹原小学校	39	4. 24	臼井地区	臼井公民館
17	9. 21	銀水校区	銀水小学校	40	6. 12	天領町2丁目 地区	芥田氏宅
18	10. 11	笹林校区	笹林小学校	41	8. 8	四ヶ(上内)地区	四ヶ公民館
19	11. 7	天道校区	通松集会所	42	8. 20	岡、上坂井地区	(上内)岡公民館
20	11. 16	新港町	新港クラブ	43	9. 18	烏塚東地区	態野神社 (社務所)
21	11. 27	明治校区	明治小学校	44	9. 24	片平地区	片平公民館
22	12. 18	山下町(川尻)	妙見寺	45	10. 9	馬場町地区	塚脇政利氏宅
23	32. 1. 11	白川中、北、南	白川北公民館	46	10. 23	日かけ、日明、土 穴地区(玉川)	樺野校民館
24	1. 28	大正校区	大正小学校	47	11. 19	上白川地区	上白川公民館
25	2. 25	玉川校区 西部地区	玉川支所	48	2. 13	亀谷町地区	亀谷公民館
26	昭和32年度 32. 4. 18	今山(三池)	宝興寺				

第 2 表 『市長へ手紙をだす週間』の市民の手紙処理実数

(市総務部庶務課)

区 分	総 数	第1回週間	第2回週間	第3回週間	第4回週間	第5回週間	第6回週間
総 数	621 ^通	128 ^通	104 ^通	121 ^通	56 ^通	138 ^通	74 ^通
回答必要数	368	64	66	76	34	77	51
回答不要数	253	64	38	45	22	61	23
回答済数	368	64	66	76	34	77	51

(注) 第1回週間＝昭和30年8月・2回＝31年2月・3回＝31年8月・4回＝32年8月・5回＝33年2月・6回＝33年8月

第 3 表 『市長へ手紙をだす週間』の市民の手紙処理件数

(市総務部庶務課)

区 分	総 数			第1回週間			第2回週間			第3回週間			第4回週間			第5回週間			第6回週間			
	総数	回 必 要 答 数	回 不 要 答 数	総数	回 必 要 答 数	回 不 要 答 数	総数	回 必 要 答 数	回 不 要 答 数	総数	回 必 要 答 数	回 不 要 答 数	総数	回 必 要 答 数	回 不 要 答 数	総数	回 必 要 答 数	回 不 要 答 数	総数	回 必 要 答 数	回 不 要 答 数	
総 数	804	499	305	161	75	86	144	97	47	167	115	52	75	48	27	163	94	69	94	70	24	
市 長	12	—	12	5	—	5	5	—	5	—	—	—	1	—	1	—	—	—	1	—	1	
会 計 課	3	2	1	—	—	—	2	1	1	—	—	—	—	—	—	—	—	—	1	1	—	
人 事 課	36	17	19	11	—	11	12	9	3	2	—	2	2	1	1	8	6	2	1	1	—	
管 財 課	3	3	—	—	—	—	—	—	—	—	—	—	—	—	—	1	1	—	2	2	—	
総務部	庶務課	36	24	12	8	5	3	13	9	4	6	5	1	1	1	—	6	2	4	2	2	—
	税務課	39	32	7	6	3	3	6	6	—	4	3	1	3	—	3	18	18	—	2	2	—
	収税課	6	4	2	1	—	1	1	—	1	1	—	1	1	—	1	1	—	1	1	—	
戸籍課	6	3	3	1	—	1	1	—	1	—	—	—	—	—	—	3	2	1	1	1	—	
経済部	商工課	20	7	13	4	—	4	11	5	6	2	—	2	1	1	—	1	—	1	1	—	
	農林課	21	17	4	5	4	1	—	—	—	8	7	1	1	1	—	4	3	1	3	2	1
民生部	社会課	20	14	6	3	—	3	5	4	1	4	4	—	2	2	—	5	3	2	1	1	—
	国保課	20	18	2	6	5	1	3	3	—	3	3	—	4	3	1	2	2	—	2	2	—
福祉事務所	51	14	37	7	1	6	5	1	4	17	5	12	6	—	6	10	5	5	6	2	4	
建設部	計画課	95	70	25	22	14	8	20	16	4	16	13	3	7	7	—	19	10	9	11	10	1
	土木課	180	135	45	34	27	7	24	19	5	45	34	11	19	16	3	34	20	14	24	19	5
	労働課	47	20	27	9	1	8	3	2	1	12	5	7	3	1	2	10	4	6	10	7	3
	建築課	39	28	11	7	3	4	7	6	1	7	6	1	4	3	1	8	6	2	6	4	2
衛生部	清掃課	33	22	11	6	2	4	7	5	2	6	5	1	4	4	—	7	3	4	3	3	—
その他	保健所	39	21	18	6	3	3	6	3	3	10	6	4	4	2	2	10	5	5	3	2	1
	水道局	27	16	11	7	4	3	4	3	1	8	7	1	1	1	—	5	—	5	2	1	1
	教育委員会	47	22	25	11	2	9	5	3	2	13	8	5	4	2	2	7	3	4	7	4	3
その他	農業委員会	3	2	1	1	1	—	—	—	—	—	—	—	1	1	—	—	—	—	1	—	1
消防署	12	8	4	1	—	1	3	2	1	3	3	—	1	1	—	1	—	1	3	2	1	
市立病院	1	—	1	—	—	—	1	—	1	—	—	—	—	—	—	—	—	—	—	—	—	
博覧会事務局	5	—	5	—	—	—	—	—	—	—	—	—	5	—	5	—	—	—	—	—	—	
選挙管理委員会	2	—	2	—	—	—	—	—	—	—	—	—	—	—	—	2	—	2	—	—	—	
養老院	1	—	1	—	—	—	—	—	—	—	—	—	—	—	—	1	—	1	—	—	—	

(1) 選 挙

第 1 表 衆 議 院 議 員 総 選 挙

1、 投票状況 昭和 33 年 5 月 22 日 執行 (市選挙管理委員会)

当日の有権者数			投票者数			投票率	県第3区投票率
総数	男	女	総数	男	女		
107,982	50,144	57,838	90,738	43,292	47,446	84%	84%

2、 開票結果

区 分	候補者数	県第3区の得票数	本市の得票数	当選者数
総 数	9	418,443 (100.0%)	90,145 (100.0%)	5
自由民主党	4	273,497 (65.4%)	44,853 (49.7%)	4
日本社会党	3	130,621 (31.2%)	42,392 (47.0%)	1
日本共産党	1	3,781 (0.9%)	1,851 (2.1%)	0
無 所 属	1	10,544 (2.5%)	1,049 (1.2%)	0

第 2 表 最 高 裁 判 所 裁 判 官 国 民 審 査

昭和 33 年 5 月 22 日 執行 (市選挙管理委員会)

当日の有権者数			投票者数			棄権者数			投票率		
総数	男	女	総数	男	女	総数	男	女	総数	男	女
107,982	50,144	57,838	90,631	43,227	47,404	17,351	6,917	10,434	83.93%	86.21%	81.96%

第 3 表 参 議 院 地 方 選 出 議 員 補 欠 選 挙

1、 投票状況 昭和 33 年 8 月 24 日 執行 (市選挙管理委員会)

当日の有権者数			投票者数			投票率	県投票率
総数	男	女	総数	男	女		
108,341	50,307	58,034	59,121	30,191	28,930	54.57%	48.08%

2、 開票結果

(市選挙管理委員会)

区 分	候補者数	県 得 票 数	本市の得票数	当選者数
総 数	2	1,040,150 (100.0%)	58,567 (100.0%)	1
日本社会党	1	559,417 (53.8%)	38,683 (66.0%)	1
自由民主党	1	480,733 (46.2%)	19,884 (34.0%)	0

第4表 基本選挙人名簿登載人員調

昭和33年12月20日確定

(市選挙管理委員会)

投 票 区			開 票 区				
番号	予 定 投 票 所	総 数	男	女	番 号	予 定 開 票 所	有 権 者 数
総	数	111,153	51,379	59,774	総	数	111,153
1	倉 永 小 学 校	2,632	1,202	1,430	①	三池高等学校	(計 26,276 男 12,191 女 14,085)
2	吉 野 小 学 校	2,667	1,242	1,425			
3	上 内 小 学 校	1,307	620	687			
4	上内小学校四ヶ分校	471	223	248			
5	手 鎌 小 学 校	5,014	2,313	2,701			
6	三 池 高 等 学 校	3,321	1,510	1,811			
7	銀 水 小 学 校	2,460	1,144	1,316			
8	三 池 小 学 校	4,072	1,869	2,203			
9	歴 木 中 学 校	4,332	2,068	2,264			
10	平 原 小 学 校	6,120	2,796	3,324	②	平原小学校	(計 22,680 男 10,367 女 12,313)
11	上 官 小 学 校	4,412	2,004	2,408			
12	不 知 火 小 学 校	3,764	1,730	2,034			
13	笹 林 小 学 校	3,633	1,643	1,990			
14	白 川 小 学 校	4,751	2,194	2,557	③	中友小学校	(計 21,157 男 9,709 女 11,448)
15	白 光 中 学 校	3,947	1,904	2,043			
16	明 治 小 学 校	4,487	2,088	2,399			
17	中 友 小 学 校	4,530	1,914	2,616			
18	大 正 小 学 校	4,695	2,158	2,537			
19	松 原 中 学 校	3,498	1,645	1,853	④	三里小学校	(計 19,852 男 9,230 女 10,622)
20	諏 訪 小 学 校	3,469	1,684	1,785			
21	川 尻 小 学 校	3,772	1,743	2,029			
22	市公民館 玉川支館	2,568	1,163	1,405			
23	三 川 小 学 校	3,879	1,781	2,098			
24	三 里 小 学 校	3,548	1,603	1,945			
25	三里小学校四山分校	2,616	1,256	1,360	⑤	駛馬南小学校	(計 21,188 男 9,882 女 11,306)
26	駛 馬 北 小 学 校	3,099	1,418	1,651			
27	駛 馬 南 小 学 校	2,535	1,138	1,397			
28	白 井 社 宅 保 育 園	2,906	1,369	1,537			
29	笹 原 小 学 校	2,627	1,209	1,418			
30	市役所 駛馬支所	3,678	1,682	1,996			
31	勝 立 社 宅 講 堂	4,568	2,206	2,362			
32	市役所 玉川支所	1,775	830	945			

1. 名 勝 史 蹟

普光寺と臥龍梅

市の東部、三池山の中腹にあり、三池中納言、源師親の発願による弘仁14年の建立と伝えられ、天正年間兵火に逢つたが、慶長年間柳川城主田中吉政の助力を得て再興、21世、寺齡千百余年に及ぶ。

本尊千手観音菩薩のほか大師の作といわれる薬師如来を安置している。境内は眺望開濶、前庭には樹齡7百余年の紅梅が長蛇の様に地上を這い々臥龍梅々と称して名木の誉が高い。附近には千数百本の白梅があり、初春の頃は遊覧客がすこぶる多い。

神秘のナゾ不知火

陰暦7月15日及び大晦日の夜中より明方にかけて市の西方有明海上の水平線に現われ、昔から神秘的な存在としてたくんの伝説を残し、今なおその実体は神秘の謎となっている。

2. 公 園

延 命 公 園

駅から約10分、市の中心部にあり面積約6万坪、3つの小山からなる丘陵地で自然林に包まれ、山あり谷あり、泉ありという市民の誇る一大オアシス、頂上からの展望は市内を一望に見下す外、遠くは天草、雲仙、阿蘇の連山をはるかに望む絶景がひらけている。なお公園内には動物園、プール、野球場、体育館などがあり、近郊でも一番環境に恵まれた大公園である。

甘 木 山 公 園

~~260~~ 260mの自然丘陵を公園化したもので広場、展望所、子供の遊戯施設等を備え、雄大な眺望と史蹟に富む。
123x-111

黒 崎 公 園

市の北西部、有明海に突き出た岬、山海の景勝を満喫する名勝地である。山頂からは遠く筑後平野と有明海が一望にひらけ、園内には王垂宮があり、碑、塔があり、春には金山桜に包まれ遊覧客が多い。

3. 年 中 行 事

虚 空 蔵 祭 (11月13日・9月13日)

県堺の海拔56メートルの四山山頂の四山神社の例祭で、毎年春秋2回行われ、商業の神様として近郊よりの参拝者がすこぶる多い。祭神は高皇産巢日神、天御中主神、豊玉姫命。

三 池 市 (3月1日)

三池町と共に極めて古くから続いた由緒のある市で、農具、植木などは特に有名で、近郊近村の人々が集まり、雑踏を極める。

金比羅祭 (3月10日・10月10日)

市の中心、五月橋に近い高台の銀杏の大樹のもとに、金比羅神社がある。祭神は大物主神、大己貴命ニギ御霊、崇徳上皇。春秋2回の祭りには、老幼男女が押し寄せ、さしもの高い石段も身動もできない人出で、大牟田川に臨んで打ち上げられる花火は一しお美しい。

二十日市 (3月20日・10月20日)

昭和26年3月に商工会議所の肝入りで創設され年2回 糸びす神社のお祭りと同時に市内全商店の出店が道路上まで立ち並び、演芸の催しもあり市内及び周辺の人々でごつた返す。

炭都まつり (5月上旬)

市の代表する年中行事の一つで、全市をあげてのお祭りで、この日ばかりは全市民が浮かれだし街には仮装、演芸隊がねり歩き、市の全施設をあげて、いろいろの催しが行なわれる。

三川祇園祭 (旧6月13日)

大牟田・三池祇園祭 (7月13日)

炭都大牟田市の夏はこの祭りから皮切りされる高さ2間、長さ7間に及ぶ三池山伝説の大蛇が火を吹いて市内をのし歩く姿は壯観である。若者の粋な法被姿、大鼓、笛など夏的情緒をよびさます夏祭りである。

4. 名産及びおみやげもの

蒲 鉾

有明海産の魚を材料とし、業者の熱心な熱意と努力により、大牟田の蒲鉾は業界でも好評で、販路も広い。

かすてら饅頭

明治28年の創始という、大牟田と共に生れた独特の饅頭で、品質、風味ともに我が国最高級の銘菓としてその名を響かせている。

不知火羊かん

創業40年、佐賀名物小城羊かんに改良を加へた名物羊かんで、お茶にマツチする特別の風味をもっている。

初 島

有明海の世紀の人工島、初島にあやかり命名された銘菓で、その舌さわりと風味は広く賞美されている。

四 ツ 山 漬

有明海の特産「たいらき」の貝柱を酒の粕につけたもので、広く日本中にその名が知られている。

石 炭 人 形

石炭のピッチで作った黒光りする炭都独特の工芸品で、かべかけ、人形、タバコ盆など地方色豊かな郷土名産として珍重されている。

(1) 官 公 署

昭和 34 年 1 月 20 日 現在

名 称	所 在 地	電話番号	役 職 名	氏 名
大 牟 田 市 役 所	大牟田市有明町36	(代表)4221	市 長 役	細 谷 治 嘉
			助 入 役	坪 沼 寿 義
		4101	秘 書 室 長	吉 田 安 夫
		(夜間)4117	会 計 課 長	青 川 偉 三
			人 事 〃	永 吉 虎 雄
		(総務部)	管 財 〃	藤 木 功
			総 務 部 長	中 村 和 一
			庶 務 課 長	鳥 越 義 孝
			財 政 〃	北 原 貞 人
			税 務 〃	猿 渡 忠 男
			収 税 〃	跡 部 勇 三
		(經濟部)	戸 籍 〃	糸 永 邦 重
			経 済 部 長	森 左 一 郎
			商 工 課 長	池 辺 竜 之 助
			農 林 水 産 〃	樋 口 辰 雄
		(民生部)	民 生 部 長	沢 見 初 性
		(夜間)4226	社 会 課 長	馬 場 永 寿
		(建設部)	国民健康保険〃	西 谷 喜 佐 雄
	建 設 部 長	蓮 尾 誌 藏		
	建 設 部 次 長	笠 忠 男		
(夜間)4229	計 画 課 長	倉 田 宇 六		
(夜間)4228	土 木 〃	樺 島 武 久		
	建 築 〃	由 布 功 武		
(衛生部)	衛 生 部 長	緒 方 盛 雄		
(夜間)3179	庶 務 課 長	藤 丸 千 里		
	清 掃 〃	田 中 一 郎		
(福祉事務所)	福 祉 事 務 所 長	馬 場 東 郎		
	保 護 課 長	原 田 三 郎		
	社 会 〃	吉 永 寿		
(保健所)	保 健 所 長	緒 方 盛 雄		
	庶 務 課 長	藤 丸 千 里		
	保 健 〃	藤 吉 達 夫		
市 立 病 院	〃 不知火町3丁目	4108・5392	市 立 病 院 長	二 宮 秀 夫
			〃 副 院 長	南 自 齊
			〃 事 務 長	中 村 清 次 郎
養 老 院	〃 大字吉野	5665	院 長	東 菊 次
若 宮 病 院	〃 若宮町	3118	院 長	井 上 生 二
		4114	銀 水 支 所 長	甲斐田 義 夫
		5794	駛 馬 支 所 長	永 岡 廣 義
		6238	三 川 支 所 長	古 賀 守 雄

官 公 署 (続)

昭和34年1月20日現在

名 称	所 在 地	電話番号	役 職 名	氏 名
大 牟 田 市 役 所 水 道 局	市役所内	3994	三池支所長	川崎 寿信
		3171	玉川支所長	松永 勝義
			局長	小川 留吉
			事務課長	猿渡 寛一郎
教育委員会事務局	市役所内	(夜間)4225	工事 "	松本 雪衛
			教育 長	稲員 鎌造
			庶務課長	高田 瑞生
			学校教育 "	前原 高
			社会教育 "	猿渡 五三郎
大牟田市立図書館	大牟田市有明町69	4504	図書館長	松藤 市郎
			公民館長	猿渡 五三郎 (兼)
			教育研究所長	益田 久 (兼)
市議会事務局	市役所内	4105	局長	佐藤 正信
監査事務局	市役所内		局長	西 貢
選挙管理委員会事務局	市役所内		局長	北村 正次
農業委員会事務局	市役所内		局長	前原 伍一
消 防 本 部 (消 防 署)	大牟田市浄真町46	(代表)3341	本部長兼署長	上野 真澄
			次長兼署僚	塚本 忠美
			総務課長	高倉 又市
			消防 "	山下 文雄
大 牟 田 警 察 署	" 不知火町3丁目8	5241~5244	署 長	後藤 治利
			次 席	浅田 武利
			警務課長	矢野 秀雄
			警備 "	松尾 清隆
			刑事 "	石井 亀万男
			防犯 "	山東 正長
			交通 "	芹川 一二三
大牟田労働基準監督署	" 曙町34	3987・3988	署 長	矢野 鞆男
大牟田労政事務所	" "	3848	所 長	田中 作藏
大牟田公共職業安定所	" 曙町34	2114・2903	次 長	江崎 正道
	" 磯町20の2	3164・5357	所 長	成沢 汎愛
" 磯町労働出張所	" 磯町20の2	3164・5357	出張所長	塚野 義之
大牟田財務事務所	" 不知火町2丁目	3901	所 長	平島 敏雄
			総務課長	渋谷 季男
			直税 "	武末 俊男
			間税 "	平田 進
			徴収 "	菅谷 光夫

官 公 署 (続)

昭和34年1月20日現在

名 称	所 在 地	電話番号	役 職 名	氏 名
大牟田土木事務所	大牟田市不知火町2丁目	3810	所 長	久 富 一 之
		"	総 務 課 長	井 上 秋 吉
		5843	工 務 "	杉 島 熊 彦
		4403	失 業 対 策 "	谷 武 藏
		3810	建 築 "	田 村 貫
大牟田税務署	" 不知火町1丁目44 (代表)3245		署 長	田 辺 利 光
大牟田児童相談所	" 小浜町44	4748	所 長	川 波 勝 馬
大牟田家畜保健衛生所	" 大字田隈175	5081	所 長	永 川 弥 寿 夫
大牟田 職 業 訓 練 所	" 大字歴木475	4548	所 長	大 森 清
林省三池干拓建設事業所	" 大字草木397	4562	所 長	大 串 石 藏
福岡地方裁判所大牟田支部	" 白金町101	3503	支 部 長	野 田 普 一 郎
			判 事	岡 村 且
福岡家庭裁判所 "	" "	5153	庶 務 課 長	宮 原 孝
大牟田簡易裁判所	" "	3503	判 事	近 藤 慶 治
福岡地方検察庁大牟田支部	" "	2314	支 部 長	高 木 不 二 雄
大牟田地区検察庁	" "	2629	副 検 事	尾 花 信 俊
福岡法務局大牟田出張所	" "	5606	所 長	片 峯 文 吉
大牟田拘置支所	" 白金町109	4541	所 長	松 野 岩 吉
福岡入国管理事務所	" 三川町4の58	6469	所 長	池 田 伝 吉
三池港出張所	" "			
三池港航路標識事務所	" 早米来町2丁目61	6314	所 長	浜 口 鶴 松
三池税関支署	" 新港町1	6230	支 署 長	小 林 良 人
九州海運局三池支局	" "	5390	支 局 長	山 路 進
三池検疫所	"	5216	所 長	杉 山 友 吉
		"	庶 務 課 長	飯 村 直 茂
		5217	検 疫 "	馬 場 茂
三池海上保安署	" "	5679	署 長	鳥 丸 猪 之 市
			次 席	徳 永 淳
水産庁有明海局	" 有明町1の2	3562	局 長	橋 爪 英 士
有明海連合海区会	" "	3562	会 長	小 松 和 勝
日本専売公社大牟田出張所	" 不知火町3丁目	3375 3376	所 長	古 藤 四 郎
			経 理 課 長	加 隈 国 男
			塩 務 "	的 野 雅 春
			たばこ販売 "	村 島 和 喜

(2) 議 員

昭和 34 年 2 月 1 日 現在

(順 不 同)

名 称	党 別	氏 名
衆 議 院 議 員	自 由 民 主 党	荒 木 万 寿 夫
” ” 議 員	日 本 社 会 党	田 中 稔 男
参 議 院 議 員	日 本 社 会 党	阿 久 根 登 治
県 議 会 議 員	自 由 民 主 党	平 木 孫 治
” ” ”	自 由 民 主 党	古 賀 治
” ” ”	日 本 社 会 党	小 宮 市 太 郎
” ” ”	日 本 社 会 党	浦 川 守 平
” ” ”	日 本 社 会 党	川 口 六 平

市 議 会 議 員

昭和 34 年 2 月 1 日 現在

(議 席 番 号 順)

議席	氏 名	議会役職名	会派別所属	電 話	職 業	住 所
1	中 川 末 義	建設副委員長	革新クラブ	会 3033 自呼4981	会 社 員	大牟田市大字草木下42
2	石 橋 進	教育民生委員	”	会 4515	”	” 松原町2丁目29
3	小 宮 生 計	”	”	会 2286	”	” 歴木1551の1
4	運 尾 信次郎	総務委員	”	会 4127	”	” 櫛野3230
5	井 上 光 次	教育民生委員	三交クラブ	会 3261 自 2230	”	” 一の浦町71
6	坂 根 庄太郎	建設委員	”	会 2214 自 2952	”	” 正山町68
7	境 豊	議 長 経 済 委 員	新 政 会	自 2503	会 社 顧 問	” 不知火町3丁目114
8	堀 弘	建設委員	”	自呼4441	農 業	” 櫛野2627
9	森 清	”	”	自 2645	海 上 運 送 業	” 中浜田町5の1
10	猿 渡 義 男	”	”	自 2841	土 木 建 築 請 負 業	” 大高町7
11	波 谷 聰 磨	経済副委員長	革新クラブ	自 6547	”	” 南船津町1丁目6の4
12	堀 円 治	教育民生委員長	”	会 3261	会 社 員	” 大字草木818
13	欠 員					
14	舩 永 栄 吉	建設委員長	革新クラブ	会 4503 自呼3769	”	” 大字草木426
15	榎 下 常 雄	経 済 委 員	”	会 3261	”	” 笹原町2丁目40
16	川 畑 昭 二 路	総務委員	”	会 6154	”	” 新港町6
17	加 倉 広 斗	建設委員	三交クラブ	会 4281	会 社 嘱 託	” 大字手鎌1240
18	田 坂 純 一	総務委員	”	会 3231 自 4002	会 社 員	” 小浜町52の1
19	羽 島 寛 猛	経 済 委 員	”	会 2539 自 2181	”	” 浄真町71
20	山 中 末 彦	”	新 政 会	自 4622	海 苔 製 造 業	” 小川町156
21	湯 村 元 昭	総務委員	”	自呼5547	農 業	” 三池654の1
22	境 造	”	”	自呼4440	”	” 大字岩本1221
23	古 賀 常 吉	教育民生委員 監 査 委 員	”	自 2730	薬 剂 士	” 栄町1丁目2

市 議 会 議 員 (続)

昭和 34 年 2 月 1 日 現在

(議席番号順)

議席	氏 名	議会役職名	会派別所属	電 話	職 業	住 所
24	井 上 半 吾	建設委員	新政会	自事 2101 3434	興業テレビジョン 製造販売	大牟田市原山町1
25	山 浦 勇次郎	総務委員	〃	自 2967	農機具製造業	〃 大正町1丁目27
26	松 本 勇	総務委員長	革新クラブ	会 6366	会 社 員	〃 四ツ山町58
27	広 沢 修 功	教育民生副委員長	〃	会 6219	〃	〃 新港町6
28	森 田 収 藏	建設委員	諸派クラブ		政 党 役 員	〃 歴木1443
29	堺 親 義	経済委員 監査委員	革新クラブ	自 4472	無 職	〃 大字草木1037
30	山 崎 末 光	総務委員	〃	会 3281 自呼3930	会 社 員	〃 龍湖瀬町9
31	月 足 康 則	建設委員	〃	会 3033 自呼3536	〃	〃 飯田町51
32	欠 員					
33	東 山 岩 男	総務副委員長	諸派クラブ	自 6423	商 業	〃 三川町3丁目
34	田 中 留 吉	経済委員長	新政会	自 4973		〃 七浦町107
35	国 友 俊 文	経済委員	三交クラブ	会 3231 自 2406	会 社 員	〃 山上町20
36	徳 永 潮	〃	新政会	自呼3662	〃	〃 大字手鎌1978
37	古 賀 喜 一	教育民生委員	〃	自会 6452 2213 2002	会 社 役 員	〃 三里町3丁目5の6
38	欠 員					
39	江 上 平	副 議 長 教育民生委員	新政会	自 2356	土 木 請 負 業	〃 正山町20
40	上 野 榮 雄	総務委員	〃	自 2626	茶 商	〃 古町1丁目24

(3) 学 校

昭和 34 年 1 月 20 日 現在

学 校 名	所 在 地	電話番号	校 長 名
福岡県立 三池高等学校	大牟田市大字草木 1020	2172	佐 藤 駿 逸
〃 大牟田北高等学校	〃 大字甘木 109	2262	北 島 一 枝
〃 大牟田南高等学校	〃 黄金町1丁目 26	3510	敷 島 太 郎
〃 三池農業高等学校	〃 大字吉野 1407	3479	有 吉 志 良
〃 三池工業高等学校	〃 上官町4丁目 77	3036	大 塚 茂 太
大牟田高等学校	〃 大字草木 852	2523	養 老 学
不知火女子高等学校	〃 上官町1丁目 17	2344	中 根 専 一
明光学園高等学校	〃 大字倉永 170	5160	ピツコリ・ローサ
大牟田市立 船津中学校	大牟田市船津町 133	6296	木 戸 繁 之
〃 右京 〃	〃 右京町 1	3410	宮 崎 西 郎
〃 勝立 〃	〃 大字勝立 280	3806	佐 藤 繁 雄
〃 延命 〃	〃 昭和町240	2075	原 田 秀 雄
〃 松原 〃	〃 大正町5丁目 27	2088	川 津 礼 順
〃 白光 〃	〃 椿黒町 32	4072	藤 好 政 雄

学 校 (続)

昭和 34 年 1 月 20 日 現在

学 校 名	所 在 地	電話番号	校 長 名
大牟田市立 歴 木 中 学 校	大牟田市大字歴木 1150	2329	河 野 幸 治
” 米 生 ”	” 米生町1丁目 26	2632	中 島 節 雄
” 橋 ”	” 大字橋 667	3892	東 秀 雄
” 甘 木 ”	” 大字甘木 613	2074	安 元 薫
明 光 学 園 ”	” 大字倉永 170	5160	ピツコリ・ローサ
大牟田市立 三 里 小 学 校	大牟田市三里町1丁目 16	6153	塚 本 勲
” 三 川 ”	” 上屋敷町2丁目 110	6186	井 上 登
” 川 尻 ”	” 天領町1丁目 145	4650	大 津 山 茂
” 諏 訪 ”	” 諏訪町1丁目 111	4750	古 賀 幸 一
” 駿馬南 ”	” 沖田町 236	3544	木 下 正 敏
” 駿馬北 ”	” 馬場町 17	4071	塚 本 亀千代
” 笹 原 ”	” 笹原町3丁目 116	2350	菊 川 滋
” 天 道 ”	” 天道町 24	2339	小 柳 序
” 玉 川 ”	” 大字櫛野 2710	4441	伴 浅 一
” 上 官 ”	” 宮坂町 6の1	2160	野 田 環
” 不知火 ”	” 不知火町2丁目 41	2403	北 義 守
” 笹 林 ”	” 笹林町 26	2162	古 崎 真 直
” 大 正 ”	” 大正町5丁目 4	2479	岡 本 定 夫
” 中 友 ”	” 中友町 26	3721	猿 渡 憲 次
” 明 治 ”	” 明治町2丁目 29	2163	坂 井 魁
” 白 川 ”	” 大字白川 242の2	2246	野 田 平八郎
” 平 原 ”	” 平原町 333	2442	田 中 寿
” 三 池 ”	” 大字新町 289	4092	藤 井 武 雄
” 高 取 ”	” 大字歴木 1807の58	4615	立 屋 敷 寿
” 銀 水 ”	” 大字田隈 239	4096	杉 喜 代 次
” 上 内 ”	” 大字上内 1575	4376	蓮 尾 軍 一
” 倉 永 ”	” 大字倉永 1325	3628	猿 渡 務
” 手 鎌 ”	” 大字唐船 395	4074	中 島 武 雄
” 吉 野 ”	” 大字白銀 967の17	5928	徳 永 誠

(4) 新 聞 社

昭和 34 年 1 月 20 日 現在

(順 不 同)

名 称	所 在 地	電話番号	代 表 者	
			役 职 名	氏 名
毎日新聞 大牟田通信局	大牟田市大高町1	2810	主 任	宗 秀 雄
朝日新聞 大牟田通信局	” 不知火町1丁目60	2969・4991	局 長	池 末 優 男
西日本新聞 大牟田支局	” 大高町18	3315・3316	支 局 長	池 見 正 男
夕刊フクニチ新聞社 大 牟 田 支 局	” 浄真町24の1	2505	”	鹿 毛 忠 男
熊本日日新聞社 大 牟 田 支 局	” 浄真町102	2275	”	西 東 末 春
大牟田日日新聞社	” 西浜田町15	2383・4966	主 幹	西 岡 数 馬

(5) 運 輸 通 信

昭和34年1月20日現在

名 称	所 在 地	電話番号	役 職 名	氏 名	
国鉄大牟田駅	大牟田市不知火町1丁目(代表)	2154	駅 長	中尾 秀雄	
			主 席 助 役	島 勇	
			助 役	平尾 義雄	
			”	案納 浩	
熊本鉄道公安室大牟田駐在	” 不知火町1丁目1	2173	主 任	前川 塩光	
			保 線 区 長	土山 武夫	
			助 役	千綿 美二	
			”	中山 政治	
国鉄銀水駅 西鉄栄町駅	” 大字草木	3480	駅 長	野口 春雄	
			”	宮崎 必次	
西鉄大牟田駅	” 栄町2丁目	3481	駅 長	東原 沙	
			庶 務 助 役	安村 春生	
西鉄大牟田駅	” 久保田町		助 役	河野 通義	
			”	大橋 留吉	
西鉄大牟田自動車営業所 大牟田電話局	” 不知火町1丁目21	4401	所 長	待鳥 鉄雄	
			局 長	津村 貞雄	
			庶 務 課 長	安藤 勝喜	
			营 業 ”	小代 利勝	
			運 用 ”	江島 亀男	
			線路宅内 ”	大石 潔	
			機 械 ”	林 貢	
			試 験 ”	秋山 新造	
			”	城野 速	
			”	安河内 敏雄	
大牟田電報局	” 不知火町1丁目64	4000	局 長	野口 久六	
			業 務 課 長	土森 昌輝	
			施 設 ”	吉竹 武男	
			庶 務 ”	緒方 知	
			局 長	浅川 兵四郎	
			庶務 会 計 課 長	浅川 兵四郎	
大牟田郵便局	” 不知火町1丁目73	2200	局 長	佐藤 光男	
			2090	貯 金 ”	緒方 齋雄
			3100	保 險 ”	許斐 徹郎
			3500	”	山本 秋義
			2440	”	西原 勉
			7978	局 長	小宮 侃
			7967	”	小川 健一
			7972	”	川鍋 多門
			7971	”	犬塚 延雄
			7977	”	野口 日出男
7962	”	森 武雄			
7976	”				
7968	”				
明治町郵便局	” 明治町2丁目	7978	局 長	山本 秋義	
不知火町 ”	” 浄真町6	7967	”	西原 勉	
七浦町 ”	” 宮山町59	7972	”	小宮 侃	
通 町 ”	” 通町2丁目200	7971	”	小川 健一	
三 里 ”	” 浪花町2	7977	”	川鍋 多門	
白 井 ”	” 白井新町2丁目120	7962	”	犬塚 延雄	
三 川 町 ”	” 三川町1丁目	7976	”	野口 日出男	
上 官 町 ”	” 上町2の4	7968	”	森 武雄	

運 輸 通 信 (続)

昭和 34 年 1 月 20 日 現在

名 称	所 在 地	電話番号	役 職 名	氏 名
勝立郵便局	大牟田市大字勝立730	7963	局 長	戸 島 保
駛馬	” 花園町26	7974	”	杉 野 博
駛馬桜町	” 桜町131	7966	”	増 田 正 年
手 鎌	” 大字手鎌1518	7970	”	徳 永 倉 藏
銀 水	” 大字草木465	7964	”	永 吉 実
倉 水	” 大字倉永83	7965	”	小 宮 一 夫
旭 町	” 旭町3丁目24	7961	”	井 上 貞 雄
西 駅 通	” 小浜町28の1	7973	”	蓮 尾 鶴 雄
大 正	” 大正町1丁目57	7969	”	境 五 夫
三 池	” 大字三池630	4194	”	樺 島 佐次郎

(6) 主 要 事 業 所

昭和 34 年 1 月 20 日 現在

(順 不 同)

名 称	所 在 地	電話 番号	所長又は 工場長名	資 本 金	生 産 品	従 業 員		
						総 数	男	女
東洋高压工業株式会社 大牟田工業所	大牟田市 三坑町8	3281	内藤雅喜	72億円	硫 安 尿 素 メタノール	3,198	2,899	299
三井化学工業株式会社 三池染料工業所	” 浅牟田町30	3261	吉田為次	32億円	コークス 合成染料 各種薬品	4,354	4,163	191
三池合成工業株式会社 三池工場	” 合成町1	4281	平島孫市	4億8千万円	コークス 分解ガス	967	922	45
電気化学工業株式会社 大牟田工場	” 新開町1	3814	大田清吾	23億5千6百20万円	カーバイト 石灰窒素	1,253	1,172	81
三井鉱山株式会社 三池鉱業所	” 原山町170	3231	若林寿雄	30億円	石 炭	15,085	14,250	835
三井鉱山株式会社 三池製作所	” 旭町2丁目33	2158	林吉之助	30億円	鉱山機械 一般機械	1,730	1,674	56
三井鉱山株式会社 三池港務所	” 新港町1	5330	湯浅繁吉	30億円	—	1,598	1,490	108
三井金属鉱業株式会社 三池製煉所	” 浅牟田町3の1	2214	小泊重史	48億円	電気亜鉛 蒸留亜鉛 硫酸	2,257	2,139	118
九州電力株式会社 港発電所	” 新港町1	6172	大橋 清	162億円	電 力	907	844	63
三井塩業株式会社 大牟田工業所	” 新港町6	5661 5662	野坂正夫	5千万円	上 質 塩	117	108	9

(7) 銀 行

昭和 34 年 1 月 20 日 現在

(順 不 同)

名 称	所 在 地	電話番号	役 職 名	氏 名
株式会社 三井銀行大牟田支店	大牟田市旭町1丁目2	3204~3209	支店長	岡庭 雅
“ 福岡銀行大牟田支店	“ 不知火町1丁目82	3211~3215	“	江崎 恒男
“ “ 三川町支店	“ 三川町2丁目1	5211~5212	“	荒木 吾一
“ “ 五月橋支店	“ 旭町1丁目9	4211~4213	“	小柳 敏夫
“ 協和銀行大牟田支店	“ 築町25の1	3311~3314	“	山口 忠昌
“ 肥後銀行大牟田支店	“ 築町39	4241~4243	“	吉田 功
“ 筑邦銀行大牟田支店	“ 築町8	5271~5272	“	小佐井 美義
“ 西日本相互銀行大牟田支店	“ 有明町9	3371~3374	“	三木 豊喜
“ 福岡相互銀行大牟田支店	“ 旭町1丁目10	3058・2238	“	磯村 隆臣
“ 熊本相互銀行大牟田支店	“ 大高町9	3153・5729	“	森 隆志
“ 九州相互銀行大牟田支店	“ 有明町42の1	2258・2436	“	村崎 不二男
“ 長崎相互銀行大牟田支店	“ 大正町2丁目21	3643・4769	“	中村 進
“ 正金相互銀行大牟田支店	“ 旭町2丁目4	4246・4274	“	麻生 篤之
“ 肥後相互銀行大牟田支店	“ 本町2丁目44	2702・3635	“	牧 淳
大牟田信用金庫	“ 有明町45	3305~3307	理事長	円 仏末 吉
“ 三川支店	“ 三川町4丁目60の1	6146	支店長	清水 政寿
“ 銀座支店	“ 大正町1丁目16	5838	“	中島 銀太郎
福岡県労働金庫大牟田支店	“ 曙町10	4414	“	中島 八郎

(8) 団 体

昭和 34 年 1 月 20 日 現在

名 称	所 在 地	電話番号	役 職 名	氏 名
大牟田商工会議所	大牟田市有明町1の2	3251~3253	会 頭	小川 力平
			副会頭	片山 薫
			“	金森 寅男
			“	大賀 茂幸
“ 消 防 団	“ 浄真町46	3341~3343	団 長	山田 亀一
			副団長	黒田 潔
			団本部長	松尾 一良

市勢要覽編集事務分掌表

編 集 項 目	氏 名
(總括)	北 原 貞 人
(市民所 徒政)	久 保 田 太 郎
(土地・気候口)	待 鳥 稜 威 子
(産経 業濟)	吉 富 静 男
(財選 政挙)	横 田 正 美
(運教 輸・通 信育)	青 木 七 郎
(司消 法・警 察防)	広 木 尚 也
(保社広 健会・衛 生働報)	西 村 覚
(名簿)	横 田 正 美
(写真)	石 井 清 人

あ と が き

- ① 本書は昭和33年版として、内容は32年または32年度、かつ資料によつては最新のものを取め、比較対照のために原則として過去6年の数字をつけ加えました。
- ② 統計表中の年とあるのは歴年、年度とあるのは会計年度の事実を示し、年月日の記入のあるものはその期日現在の事実を示します。
- ③ 本書の編集に際し、貴重な資料をお寄せくださいました各官公署、会社、工場、各種団体等に対して厚くお礼申し上げますとともに、今後のご協力とご指導をお願いいたします。

庶務課（統計調査係）

昭和33年版

市 勢 要 覧

(非 売 品)

昭和34年3月10日印刷

昭和34年3月20日発行

編 集 庶 務 課 (統 計 調 査 係)

印 刷 合 資 会 社 上 田 印 刷 所

TEL 2927

発 行 大 牟 田 市 役 所

TEL 4221



三池炭で有名な大牟田の石炭は、過去80年間に陸地部ではほとんど掘りつくされ、有明海に眠る10億トンの石炭の採掘に移っていますが、この基地として造られたのが、有明海にポツカリ浮んだ世界でも珍しい二つの人口の島です。

いまは通風の用として役立っていますが、将来はこの立坑から人員や機材が運ばれ、大牟田市の西進の拠点となることでしょう。

第1人工島(初島)

……上の写真……

黒崎沖 約2,500メートルの有明海上に、直径120メートル、面積11,300平方メートルの小島が、1億3千万円の費用で昭和26年8月に完成しました。今では満潮時でも3メートルの高さに浮んでいます。干潮になると写真のように、ちょうど「やつで」のような面白いかつこうになります。

第2人工島

……表紙の写真……

写真のように、三池港の突堤のそばにあり、約4億3千万円の費用と、6年以上の才月を費して、この34年2月に完成しました。まだ、残部工事は残っていますが、内径6.2メートル、深さ637メートルの立坑が海底の坑内に通じて、新鮮な有明海の風を吹き送っています。