

# 大牟田



THETA STAR

5

市勢要覽

1959



# 市勢要覽

1959年

## 目次

1. 沿革•土地•氣象 .....	1
2. 人 口 .....	5
3. 市 民 所 得 .....	13
4. 家 計 .....	21
5. 產 業 .....	41
6. 經 濟 .....	55
7. 財 政 .....	65
8. 行 政 .....	73
9. 運 輸 通 信 .....	81
10. 司 法 警 察 .....	89
11. 消 防 .....	93
12. 教 育 .....	97
13. 保 健 衛 生 .....	103
14. 社 會 勞 働 .....	105
15. 廣 報 .....	115
16. 選 挙 .....	117
17. 名 簿 .....	121

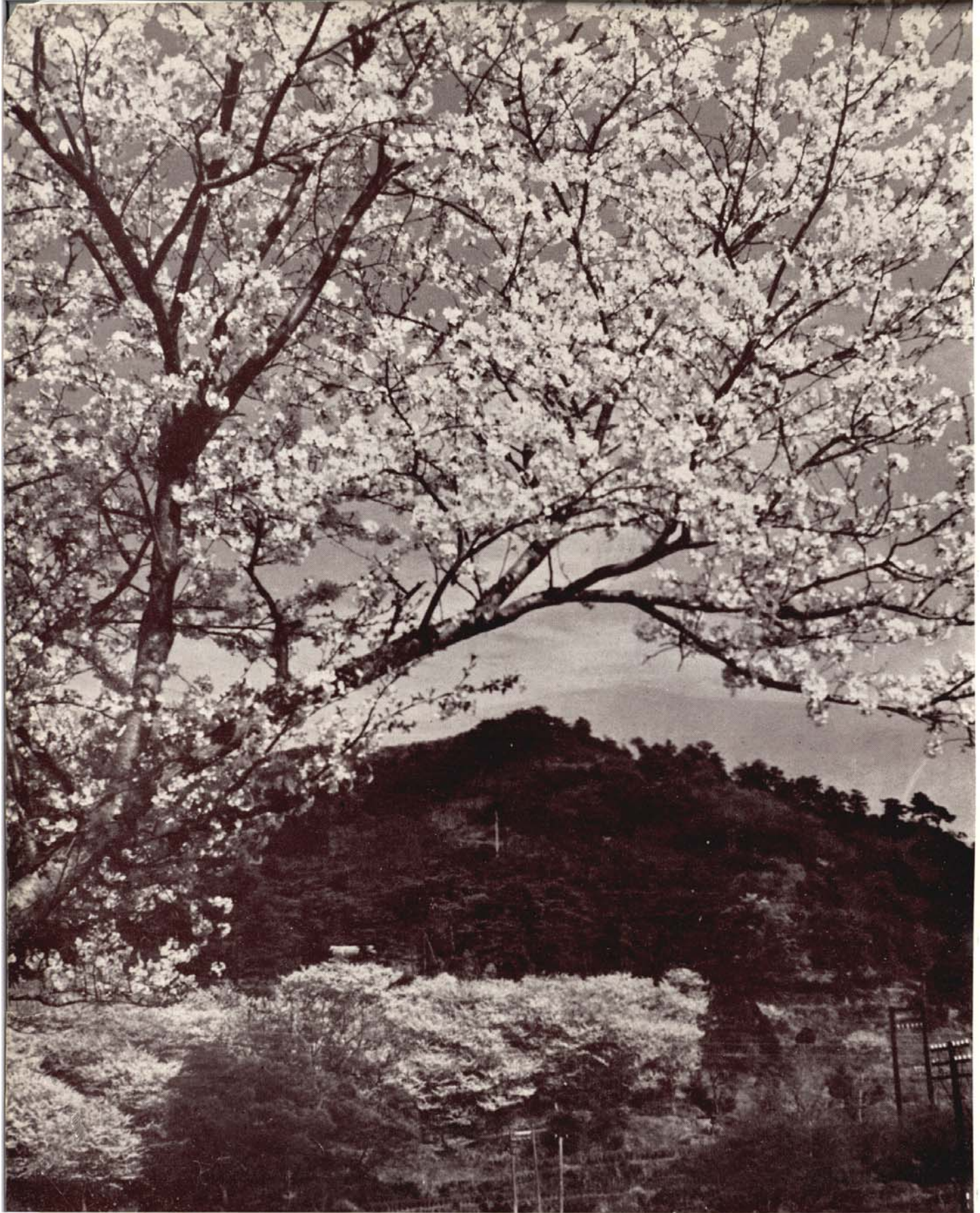

三池公園の桜



細 谷 市 長



増 築 さ れ た 市 庁 舎



宮前助役



吉田収入役

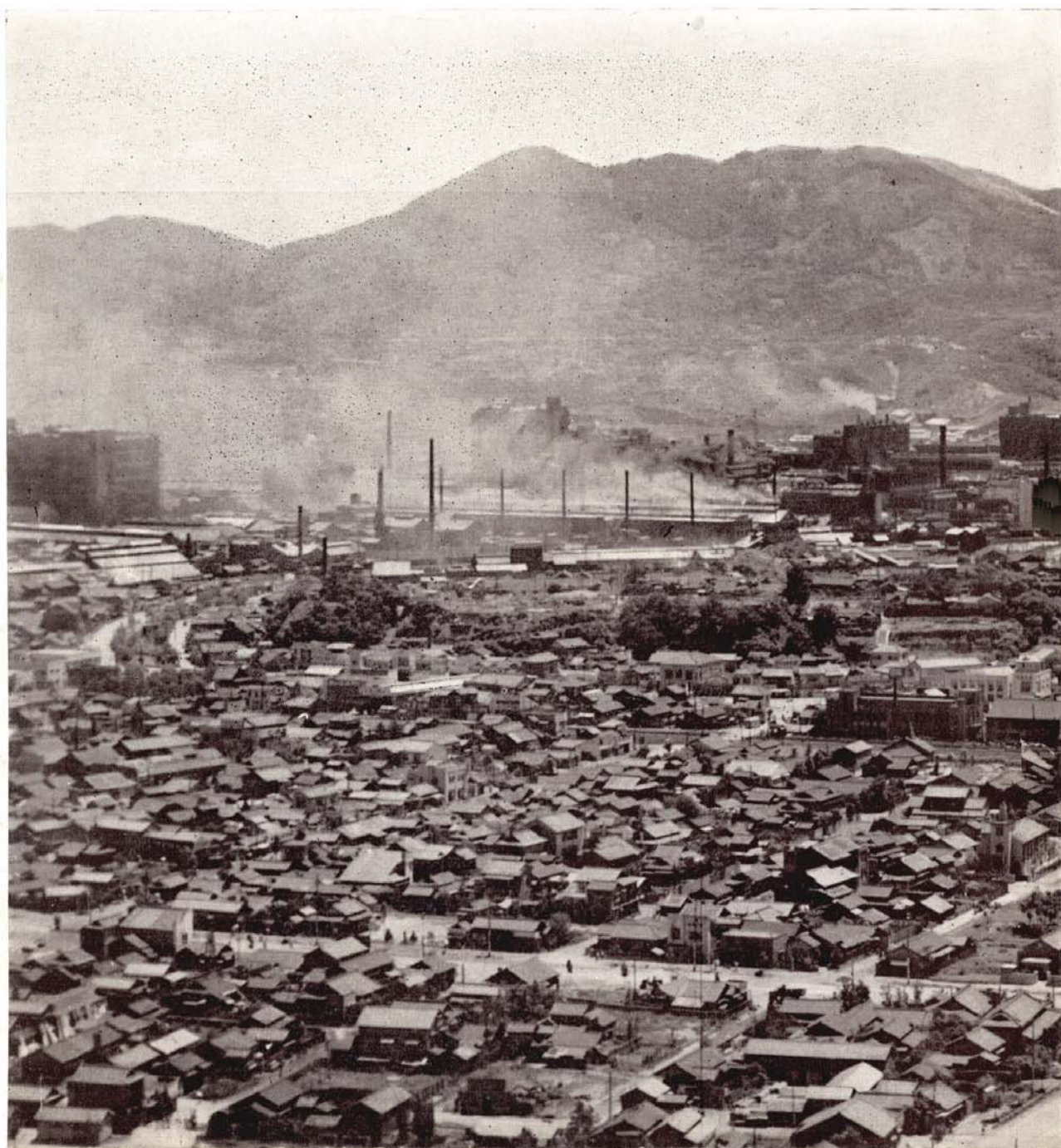

市街地から  
工場地帯を望む



舛永議長



松本副議長



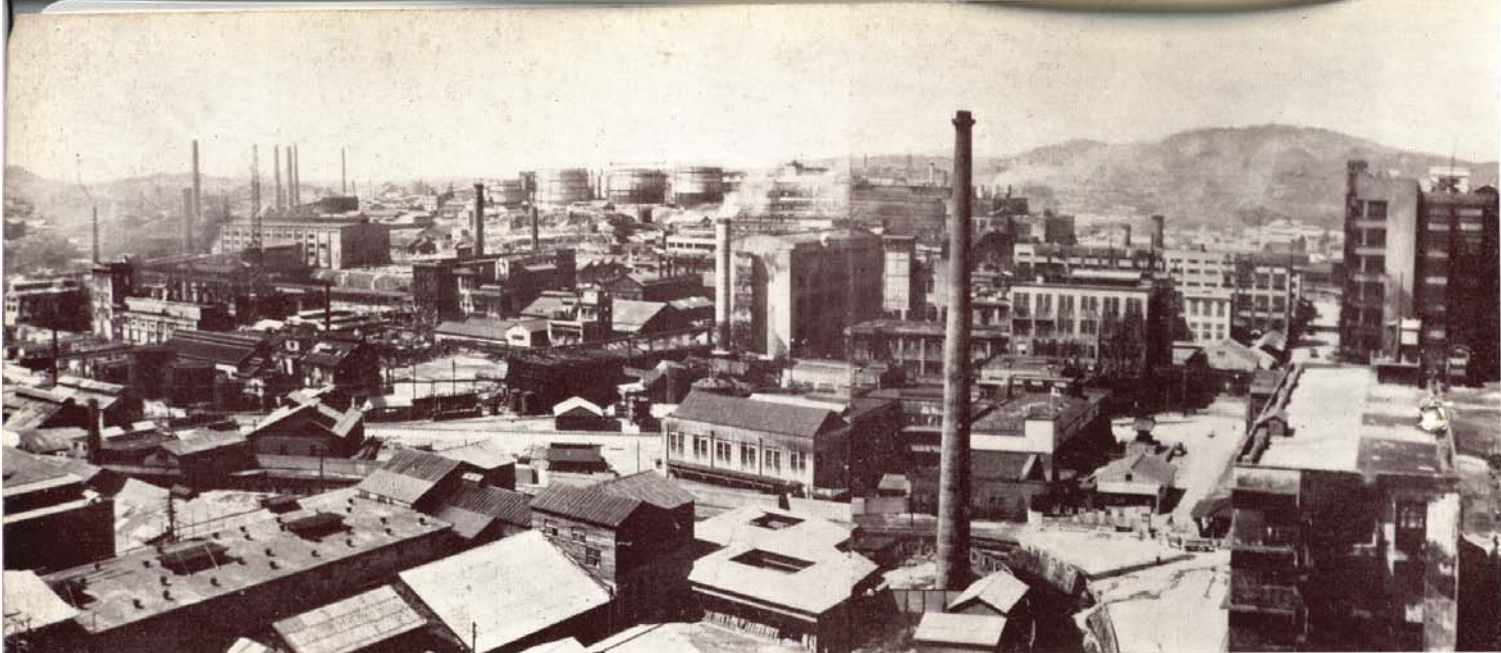

化学工場群

機械工場の内部

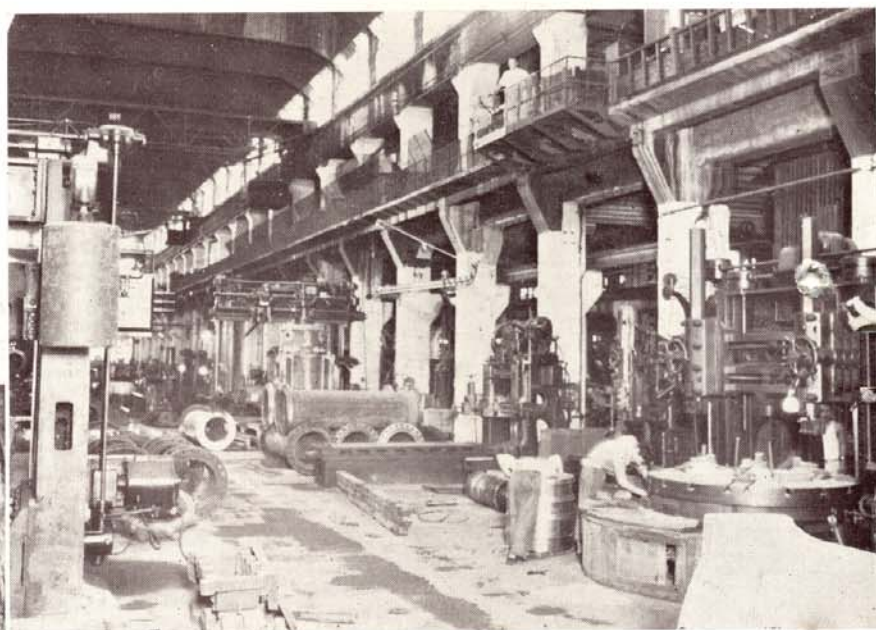

機械化された坑内





銀座通り商店街

延命動物園



港の夜景（花火大会）



築町通り



市庁前の大通り

(1) 沿革

第1表

大牟田の歩み

(市総務部庶務課)

時代	年代	主なる事項
古代		景行天皇高田行宮に居たもう時、高さ 970丈に及ぶ歴木の巨木があつたのに因み、「御木の国」と称せられた
平安朝時代	延喜の頃(延1)(901)	三毛郡と称せられた
鎌倉時代	建久3年	今山岳の活動によつて「三つの池」が出現したので、頼朝の時三池と称せられた
豊臣時代	文明元年	伝治左衛門という一農夫が山中で焚火中燃える石(石炭)を発見した
室町時代	慶長の頃(慶5)(1600)	立花氏が三池を領治した
徳川時代	寛文4年(1664)	平塚喜左衛門早鐘山の谷に堤を築く
	享保6年3月(1721)	小野春信氏が藩主から平野鷹取山の地を賜り、同年11月ここに石炭の採掘を始めた
	寛政8年	三池藩主立花種周は石山御用掛を置き、石山法度を定め、石炭を採掘させた
	享和8年	上内の立花内膳が吉ヶ谷の大堤を築いた。その面積6町5反余り
	文化3年6月(1806)	三池藩主移封
	〃 9年—(1812)	伊能忠敬一行三池郡地方測量
	天保6年(1835)	柳河藩士小野寛隆が平野山の地を買い、ここに坑を掘つて石炭の採掘を始めた
	安政3年3月(1856)	立花氏が石炭を幕府に献納した
明治時代	明治2.6.24(1869)	立花恭泰が三池藩知事に任ぜられた
	〃 4.7.12(1871)	三池藩士族が石炭採掘を願い出た
	〃 4.7.14(〃)	三池藩が三池県となつた
	〃 6.5—(1873)	炭坑一円が官山となつた
	〃 6.—(〃)	天梁、御木、咸休等の小学校が設立された
	〃 11.2—(1878)	大浦坑から大牟田川口に至る馬車鉄道が完成した
	〃 17.—(1884)	鉾山本局と七浦坑間に、始めて電話が架設された
	〃 21.4.21(1888)	大蔵省が鉾山山下規則を告示し、8月1日山下入札を行つた。三井組の名儀人佐々木八郎に455万円で落札し、翌年1月より三井炭鉾社名義で営業開始
	〃 22.4.1(1889)	町村制実施、大牟田、横須、稲荷、下里は大牟田町となり、三池、新町、今山歴木は三池町になる
	〃 22.6.—(〃)	初代大牟田町長水野澄治氏が就任した
	〃 24.4.—(1891)	九州鉄道株式会社久留米、高瀬間開通、大牟田駅開設
	〃 32.4.25(1899)	三池郡役所が三池町から大牟田に移つた
	〃 32.—(〃)	三池港起工
	〃 35.11.3(1902)	大牟田港起工
	〃 36.4.25(1903)	大牟田郵便局で電話開始
	〃 41.4.—(1908)	三池港竣工
大正時代	大正6.3.1(1917)	市制施行、7月3日市長に巖谷忠順氏が就任した
	〃 6.5.—(1917)	炭山創業翌年8月15日三池鉾山株式会社組織改定、鉾業所、港務所、製煉所、染料工業所、製作所を設く
	〃 10.8.4(1921)	上水道市内一部通水開始
	〃 15.3.—(1926)	3月20日より4月25日迄市制10周年記念国産共進会開催
	〃 15.4.15(〃)	銀水駅開設
	〃 15.7.—(〃)	三池郡役所廃止
昭和時代	昭和2.12.1(1927)	大牟田電気軌道旭町より四山迄2哩27鎖敷設竣工
	〃 4.4.1(1929)	三川町市に編入
	〃 5.2.4(1930)	公益質屋一本町に開所
	〃 8.5.27(1933)	市役所が火災で焼失した
	〃 9.5.8(1934)	腸チフス流行、患者大牟田市512人、三池、銀水70余人
	〃 9.10.15(1934)	市役所新築基礎工事着手
	〃 11.3.15(1936)	市役所新築落成(総工費402,680円、中央塔脚の高さ112尺、建坪416坪、延坪1,566坪)

第1表

大牟田の歩み(続)

(市総務部庶務課)

時代	年代	主なる事項
昭和時代	昭和12.9.25(1937)	本市一円赤痢流行、9.25爆発赤痢と呼ばれた
	” 13.10.1(1938)	九州鉄道株式会社の電車、栄町まで開通
	” 14.7.1(1939)	九州鉄道株式会社の電車、栄町大牟田駅間開通
	” 16.4.1(1941)	玉川村、駛馬町、三池町、銀水村が市に編入された
	” 17.8.27(1942)	全市が未曾有の水害に襲われた
	” 18.7.—(1943)	大牟田消防署開設
	” 20.6.18(1945)	市内中心地帯、工場地帯が戦災に遭うた
	” 20.7.27( ” )	市内中心地、工場地帯が甚大な戦災に遭うた
	” 22.4.7(1947)	公選初代市長荒木万寿夫氏が就任した
	” 22.6.1( ” )	各校区に駐在員を設置した
	” 22.9.1( ” )	連絡員を設置した
	” 22.11.1( ” )	銀水、三池、駛馬、玉川に出張所を設置し、この地域の駐在員を廃止した
	” 23.3.31(1948)	駐在員を全面的に廃止した
	” 23.4.1( ” )	自治振興区を設け、自治振興員を置いた(全市248区)
	” 24.4.1(1949)	大牟田市立図書館が設立された
	” 25.7.25(1950)	大牟田駅の新築が落成した
	” 25.8.15( ” )	出張所を廃止し支所を設置した
	” 25.8.25( ” )	大牟田市立病院が不知火町に新築落成した
	” 26.1.10(1951)	自治振興区及び自治振興員を廃止した
	” 26.1.11( ” )	分所が開設された
	” 26.4.2( ” )	三川支所が開設された
	” 26.5.4( ” )	3・4階増築(総工費3,872,200円 建坪45.67坪 延坪91.34坪)
	” 26.10.3( ” )	福祉事務所が開設された
	” 27.5.3(1952)	市内電車が廃止された
	” 27.5.3( ” )	市制35周年記念祭が行われた
	” 27.10.16( ” )	労働会館が新築落成した
	” 27.10.17( ” )	炭労の無期限ストライキが始まった
	” 27.12.17( ” )	炭労のストライキ中止
	” 27.12.—( ” )	国営三池干拓建設事業起工
	” 28.4.1(1954)	人工島初島大牟田市編入(14,100平方米)4,265坪
	” 29.2.1(1954)	大牟田拘置所開所
	” 29.5.22( ” )	市民会館落成(総工費64,745,360円、敷地面積1,210坪、建坪延700,20坪)
	” 29.7.1( ” )	大牟田警察署が国家警察になった
	” 29.7.10( ” )	不知火、川尻、大正、中友、笹林各分所廃止(三里分所三川支所編入)
	” 30.5.2(1955)	細谷治嘉氏市長就任
	” 31.4.1(1956)	大牟田市立動物園誕生
	” 31.12.1( ” )	生活保護級地3級地から2級地へ引上げらる
	” 32.2.—(1957)	三川塩業株式会社営業運転始まる
	” 32.7.1( ” )	延命プール完成(プール開き)
	” 32.9.21( ” )	大牟田産業科学大博覧会開く 会期51日間、経費3億、会場3万、建坪3,500坪
” 32.9.21( ” )	諏訪保育所開設	
” 32.11.10( ” )	同博閉じる	
” 32.12.15( ” )	延命球場完成(球場開き)	
” 33.3.16(1958)	体育館完成(建坪50坪)	
” 34.5.2(1959)	細谷治嘉氏市長就任	
” 34.11.21( ” )	市役所増築落成(総工費38,588,000円、建坪236,069坪(781,092平方米) 延坪893,351坪(2,953,257平方米))	

## (2) 土 地

第 2 表 面 積 (市建設部計画課)

総面積	距離		極 地					
	東	西	南	北	東	西	南	北
77.78km <sup>2</sup>	12.5km	10.8km	大字四ヶ	新港町	東萩尾町	大字上内		

(注) 初島 (0.014km<sup>2</sup> 4,265坪)

第 3 表 地 区 別 (市建設部計画課)

区 分	全 市	旧大牟田	銀 水	三 池	駿 馬	玉 川
総面積	77.78km <sup>2</sup>	18.24	36.18	8.56	7.25	7.55

第 4 表 学 校 区 別 面 積 (市建設部計画課)

学 校 区	面 積	学 校 区	面 積	学 校 区	面 積	学 校 区	面 積
総面積	77.78km <sup>2</sup>		km <sup>2</sup>		km <sup>2</sup>		km <sup>2</sup>
白川校区	1.64	上官校区	0.73	笹原校区	1.72	高取校区	3.05
平原 "	2.63	不知火 "	0.99	天道 "	1.45	銀水 "	6.26
笹林 "	0.73	三川 "	1.30	駿馬北 "	1.88	手鎌 "	7.09
明治 "	3.00	三里 "	1.23	”南 "	2.20	倉永 "	5.72
中友 "	0.81	川尻 "	1.13	玉川 "	7.55	上内 "	12.69
大正 "	0.74	諏訪 "	3.31	三池 "	5.51	吉野 "	4.42

(注) 初島 (人工島) 面積0.014km<sup>2</sup> (4,265坪)明治校区に含む。

…(4)…

### (3) 気 候

第 5 表

昭和28年～33年気象累年比較

(三池港務所)

区 分	天 気 日 数											地 震	
	晴	曇天	降雨	降雪	雷電	結氷	暴風	霧	霰	霜	不照	有 感	無 感
昭和28年	168	197	134	11	4	16	40	51	4	33	—	2	—
29	171	194	114	6	15	14	33	81	2	29	—	2	—
30	193	172	132	8	9	16	66	67	2	40	—	1	—
31	182	184	136	16	21	24	62	46	2	46	—	—	—
32	181	184	128	7	14	15	60	31	3	16	—	3	—
33	190	175	139	15	28	20	59	38	3	28	—	11	—

- (注) 1. 気温は平均気温を示す。  
 2. 降雨は月雨降を示し毎日9時1回観測による。  
 3. 天気日数は晴曇を除き当日現象の起つた日をいう。なお雨は0.1mm以上の日数を示す。  
 4. 雲量は雲が空を襲う割合で雲なきを0,全天雲に襲はれるを10とす。  
 5. 晴曇は雲量7以下を晴8以上を曇とす。(9時1回観測)  
 6. 疾風以上は風速7.5m/S以上の日をいう。  
 7. 暴風は風速10.0m/S以上の日をいう。  
 8. 雷雨は雷電および降雨現象が同時刻に起つた日をいう。  
 9. 雷電は雷電のみの日をいう。  
 10. 不照は日照観測なし。

第 6 表

昭和28年～33年気温および降雨量

(三池港務所)

区 分	最 高 (C°)	最 低 (C°)	年平均 (C)	最大雨量(mm)	最少雨量(mm)	年 総 量
昭和28年	37.5	-3.6	16.4	749.0	25.7	2,168.4
29	35.5	-0.8	16.9	516.9	14.4	2,143.9
30	35.4	-3.6	16.7	371.2	18.0	1,957.0
31	37.1	-3.5	16.1	482.1	10.9	2,083.9
32	34.5	-2.6	16.1	948.7	34.6	2,503.0
33	35.4	-1.8	17.0	622.1	46.8	1,925.7

# 2 人 口

…(5)…

## (1) 人 口 静 態

第 1 表

累 年 別 人 口 お よ び 世 帯 数

(市総務部庶務課)

区 分	世 帯 数	人 口			純増加数	純増加率	注
		総 数	男	女			
明治22年	2,017	11,295	…	…	…	…	町 制 施 行
23	2,289	12,864	…	…	1,569	13.8%	
24	2,446	13,815	…	…	951	7.3	
25	2,472	13,905	…	…	90	0.6	
26	2,498	13,988	…	…	83	0.5	
27	2,756	15,626	…	…	1,638	11.7	
28	2,877	16,255	…	…	629	4.0	
29	2,981	16,872	…	…	617	3.7	
30	3,167	17,839	…	…	967	5.7	
31	3,291	18,381	…	…	542	3.0	
32	3,451	18,980	…	…	599	3.2	
33	3,632	20,521	…	…	1,541	8.1	
34	3,958	22,283	…	…	1,762	8.5	
35	4,292	24,371	…	…	2,088	9.3	
36	4,720	26,797	…	…	2,426	9.9	
37	4,894	27,662	…	…	865	3.2	
38	4,982	28,098	…	…	436	1.5	
39	5,493	30,811	…	…	2,713	9.6	
40	5,829	32,842	…	…	2,031	6.5	
41	6,225	35,414	…	…	2,572	7.8	
42	6,653	36,322	…	…	908	2.5	
43	6,972	39,206	…	…	2,884	7.3	
44	7,382	41,622	…	…	2,416	6.1	
大正元年	7,760	46,471	…	…	2,849	11.6	
2	8,017	46,909	…	…	438	0.9	
3	8,143	47,584	…	…	675	1.4	
4	8,753	58,050	…	…	10,466	21.9	
5	9,708	61,748	…	…	3,698	6.3	
6	10,394	67,810	35,594	32,216	6,062	9.8	市 制 施 行
7	11,063	71,184	37,412	33,772	3,374	4.9	
8	11,657	74,760	39,159	35,601	2,576	5.0	
9	12,264	77,822	40,737	37,085	3,062	4.0	
10	12,662	69,009	35,439	33,570	-8,813	-11.3	
11	12,743	71,263	36,282	34,981	2,254	3.2	
12	13,171	74,800	37,860	36,940	3,537	4.9	
13	13,274	76,183	38,498	37,694	1,383	1.8	
14	13,864	72,705	36,735	35,970	-3,478	-4.5	
昭和元年	13,931	75,438	38,085	37,353	2,733	3.7	
2	14,013	75,990	38,261	37,729	552	0.7	
3	14,253	76,950	38,784	38,166	960	1.2	
4	19,421	102,530	51,136	51,394	25,580	33.2	三川町編入

第1表 累年別人口および世帯数(続)

(市総務部庶務課)

区 別	世 帯 数	人 口			純増加数	純増加率	注
		総 数	男	女			
昭和5年	19,421	95,355	47,620	47,735	-7,175	-6.6	
6	19,358	96,854	48,230	48,624	1,499	1.5	
7	19,459	97,510	48,230	49,280	656	0.6	
8	19,569	98,072	48,713	49,359	562	0.5	
9	19,955	102,163	50,777	51,386	4,091	4.1	
10	20,329	106,631	53,022	53,609	4,468	4.3	
11	21,105	111,309	55,413	55,896	4,678	4.3	
12	21,619	115,139	57,047	58,092	3,830	3.4	
13	22,038	119,348	59,078	60,270	4,209	3.6	
14	22,696	123,863	61,231	62,632	4,515	3.7	
15	23,338	125,841	62,451	63,390	1,978	1.5	
16	34,308	179,338	89,961	89,377	53,497	42.5	銀水村・三池町・駿馬町 玉川村合併
17	35,418	183,110	90,479	92,631	3,772	2.1	
18	35,881	180,904	88,612	92,292	-2,206	-1.2	4月1日現在
19	36,293	179,574	87,587	91,987	-1,330	-0.7	
20	28,624	127,677	61,574	66,103	-51,897	-28.9	終戦の年
21	30,253	144,177	71,119	73,058	16,500	12.9	
22	35,500	166,500	82,577	83,923	22,323	15.4	10月1日 国勢調査
23	37,875	179,687	89,630	90,057	13,187	7.9	8月1日 常住人口調査
24	39,925	187,839	93,570	94,169	8,152	4.5	12月31日現在
25	39,855	191,978	94,818	97,160	4,139	1.9	10月1日 国勢調査
26	41,309	194,459	96,044	98,415	2,481	1.6	12月31日現在
27	41,682	196,369	96,530	99,839	1,910	0.9	〃
28	42,006	198,141	96,952	101,189	1,772	0.9	〃
29	42,618	200,026	97,721	102,305	1,885	0.9	〃
30	41,227	201,737	98,127	103,610	1,711	0.8	10月1日 国勢調査
31	44,149	205,160	100,000	105,160	3,423	1.7	12月31日現在
32	44,680	205,463	100,040	105,423	303	0.1	〃
33	45,782	207,716	100,885	106,831	2,253	1.1	〃
34	46,550	208,969	101,394	107,575	1,253	0.6	〃



第 2 表

学校区別人口および世帯数

昭和 34 年 12 月 31 日

(市総務部庶務課)

区	分	世 帯 数	人 口		
			総 数	男	女
	総 数	46,550	208,969	101,394	107,575
旧市内	小 計	27,576	117,799	56,803	60,996
	白 川 校 区	3,024	12,939	6,262	6,677
	平 原 ”	2,551	10,829	5,135	5,694
	笹 林 ”	1,508	6,348	3,054	3,294
	明 治 ”	2,636	11,418	5,552	5,866
	中 友 ”	2,796	11,342	5,196	6,146
	大 正 ”	2,911	12,565	6,141	6,424
	上 官 ”	1,964	8,259	4,041	4,249
	不 知 火 ”	1,681	7,211	3,563	3,648
	三 川 ”	2,612	11,046	5,220	5,826
川 尻 ”	1,792	7,759	3,790	3,969	
三 里 ”	2,668	11,564	5,668	5,896	
謙 訪 ”	1,433	6,519	3,212	3,307	
銀 水	小 計	6,751	32,570	15,811	16,759
	倉 永 校 区	918	4,577	2,210	2,367
	手 鎌 ”	1,852	8,878	4,315	4,563
	上 内 ”	596	3,332	1,633	1,699
	銀 水 ”	2,258	10,699	5,198	5,501
吉 野 ”	1,127	5,084	2,455	2,629	
三 池	小 計	3,436	16,533	8,054	8,479
	三 池 校 区	2,239	10,342	5,029	5,313
	高 取 ”	1,197	6,191	3,025	3,166
駛 馬	小 計	7,795	35,886	17,436	18,450
	駛 馬 北 校 区	2,940	12,849	6,190	6,659
	駛 馬 南 ”	2,244	10,316	4,983	5,333
	笹 原 ”	1,480	7,084	3,435	3,649
	天 道 ”	1,131	5,637	2,828	2,809
玉 川	小 計	962	4,711	2,308	2,403
	玉 川 校 区	962	4,711	2,308	2,403
準世帯	小 計	30	1,470	982	488
	準 世 帯	30	1,470	982	488

第3表

人口密度

昭和34年12月31日

(市総務部庶務課)

区分	人口	比率 %	世帯数	比率 %	面積 km <sup>2</sup>	比率 %	密度 (km <sup>2</sup> )		一世帯 平均人員
							人口	世帯	
総数	208,969	100.0	46,550	100.0	77.78	100.0	2,687	598	4.5人
旧市内	117,799	56.4	27,576	59.2	18.24	23.5	6,458	1,512	4.3
新市内	89,700	42.9	18,944	40.7	59.54	76.5	1,507	318	4.7
銀水 三池 駿馬 玉川	32,570	15.6	6,751	14.5	36.18	46.5	900	187	4.8
	16,533	7.9	3,436	7.4	8.56	11.0	1,931	401	4.8
	35,886	17.2	7,795	16.7	7.25	9.3	4,950	1,075	4.6
準世帯	4,711	2.2	962	2.1	7.55	9.7	624	127	4.9
大牟田市	1,470	0.7	30	0.1	—	—			
福岡県 全国	208,969	—	46,550	—	77.78				4.5
	3,859,764	5.3	778,121	5.5	4,908.00	1.6	786	158	4.9
	89,275,529	0.2	17,958,284	0.2	369,517.00	0.02	241	48	5.0

注 福岡県、全国の人口および世帯数は昭和30年10月1日の国勢調査から

## (2) 人口動態

第4表 出生、死亡、婚姻および離婚数

昭和29年～昭和34年 (市保健所)

区分	出生	死亡	自然増減	婚姻		離婚		死産	同日当り	
				同日当り	(件)	同日当り	(件)			
昭和29年	3,916	1,506	2,410	6.6	1,242	3.4	218	0.6	653	1.8
30	4,334	1,533	2,801	7.7	1,435	3.9	250	0.7	663	1.8
31	3,963	1,643	2,320	6.4	1,374	3.8	227	0.6	531	1.4
32	3,716	1,667	2,049	5.6	1,583	4.3	229	0.6	469	1.3
33	3,778	1,579	2,199	6.0	1,756	4.8	233	0.6	630	1.7
34	3,559	1,340	2,219	6.0	1,714	4.7	225	0.6	677	1.9
34年1月	402	142	40	—	120	—	19	—	49	—
2	344	97	247	—	145	—	16	—	51	—
3	730	133	174	—	159	—	29	—	58	—
4	337	84	253	—	188	—	21	—	45	—
5	250	120	130	—	157	—	15	—	69	—
6	259	105	154	—	135	—	21	—	71	—
7	282	88	194	—	102	—	17	—	59	—
8	329	108	221	—	100	—	18	—	74	—
9	295	96	199	—	121	—	23	—	52	—
10	269	111	158	—	133	—	22	—	61	—
11	282	109	173	—	155	—	15	—	49	—
12	203	147	56	—	199	—	9	—	39	—

(注) ① 出生、死亡は本市で受付をしたもの。

② 婚姻、離婚は届出件数による。

第5表 出生および死亡率

昭和29年～34年 (市保健所)

区分	総人口数	出生数	死亡数	人口1,000人に対する		
				出生率(%)	死亡率(%)	増減
昭和29年	200,026	3,916	1,506	19.6	7.5	12.1
30	202,879	4,334	1,533	21.4	7.6	13.8
31	205,160	3,963	1,643	19.3	8.0	11.3
32	205,463	3,716	1,667	18.1	8.1	10.0
33	207,716	3,778	1,579	18.2	7.6	10.6
34	208,969	3,559	1,340	17.0	6.4	10.6

第 6 表

昭和29年～34年年令別死亡者数

(市保健所)

区 分	総 数	年 令 別													一 日 平 均
		才 才 0～4	5～9	10～14	15～19	20～24	25～29	30～34	35～39	40～44	45～49	50～54	55～59	60以上	
昭和29年	1,605 (100.0)	293 (18.3)	41 (2.3)	20 (1.2)	30 (1.9)	60 (3.7)	52 (3.2)	66 (4.1)	47 (2.9)	54 (3.4)	75 (4.7)	80 (5.0)	123 (7.7)	664 (41.4)	4.4 —
30	1,497 (100.0)	224 (15.0)	50 (3.3)	9 (0.6)	24 (1.6)	33 (2.2)	52 (3.2)	41 (2.7)	30 (2.0)	59 (3.9)	52 (3.5)	87 (5.8)	107 (7.1)	729 (48.8)	4.1 —
31	1,593 (100.0)	211 (13.2)	32 (2.0)	10 (0.6)	21 (1.3)	48 (3.0)	55 (3.5)	48 (3.1)	44 (2.8)	46 (2.9)	84 (5.3)	90 (5.6)	117 (7.3)	787 (49.4)	4.4 —
32	1,547 (100.0)	172 (11.1)	31 (2.0)	17 (1.1)	31 (2.0)	48 (3.1)	42 (2.7)	49 (3.2)	36 (2.3)	52 (3.4)	65 (4.2)	84 (5.4)	95 (6.1)	825 (53.3)	4.2 —
33	1,405 (100.0)	184 (13.1)	19 (1.4)	15 (1.1)	17 (1.2)	36 (2.6)	33 (2.3)	39 (2.8)	41 (2.9)	31 (2.2)	75 (5.3)	72 (5.1)	109 (7.8)	734 (52.2)	3.8 —
34	1,214 (100.0)	110 (12.0)	22 (1.8)	10 (1.2)	23 (1.8)	30 (2.5)	23 (1.8)	34 (2.8)	28 (2.3)	42 (3.4)	47 (3.9)	60 (4.9)	107 (8.7)	685 (56.4)	3.3 —
男	635	62	13	3	7	14	14	25	10	27	29	31	66	332	
女	581	48	9	7	8	16	9	9	18	15	18	29	37	358	

第 7 表

昭和29年～34年転入転出人口数

(市經濟部商工課)

区 分	転 入			転 出			社会増(減)
	総 数	男	女	総 数	男	女	
昭和29年	11,493	…	…	12,262	…	…	△ 769
30	11,488	…	…	11,251	…	…	237
31	11,209	…	…	9,975	…	…	1,234
32	8,755	…	…	8,836	…	…	△ 61
33	9,468	…	…	8,803	…	…	665
34	8,219	…	…	9,239	…	…	△ 1,020
34年1月	636	…	…	556	…	…	80
2	779	…	…	589	…	…	190
3	812	…	…	1,259	…	…	△ 447
4	1,072	…	…	1,216	…	…	△ 144
5	679	…	…	767	…	…	△ 88
6	641	…	…	652	…	…	△ 11
7	546	…	…	657	…	…	△ 111
8	586	…	…	662	…	…	△ 76
9	710	…	…	792	…	…	△ 82
10	632	…	…	739	…	…	△ 107
11	560	…	…	699	…	…	△ 139
12	566	…	…	651	…	…	△ 85

第 8 表

産業別14才以上人口の就業者数

昭和30年10月1日, 35年1月1日

(市総務部庶務課)

区 分	昭 和 35 年			昭 和 30 年			増 減	
	順 位	人 数	%	順 位	人 数	%	人 数	増減(%)
総 数		68,057	100.0		65,720	100.0	2,337	1.0
第 1 次	農 業	⑤ 8,090	11.9	⑤ 7,812	11.9		278	
	林 業 及 び 狩 猟 業	⑪ 43	0.1	⑪ 41	0.1		2	
	漁 業 及 び 水 産 養 殖 業	⑩ 358	0.5	⑩ 346	0.5		12	
第 2 次	鉱 業	④ 8,571	12.6	④ 8,277	12.6		294	
	建 設 業	⑥ 7,920	11.6	⑥ 7,649	11.6		271	
	製 造 業	① 15,796	23.2	① 15,254	23.2		542	
第 3 次	卸 売 及 び 小 売 業	② 11,609	17.1	② 11,212	17.0		397	
	金 融 保 険 及 不 動 産 業	⑨ 1,054	1.5	⑨ 1,018	1.5		36	
	運 輸 通 信 及 そ の 他 の 業 公 益 事 業	⑦ 4,326	6.4	⑦ 4,176	6.4		150	
	サ ー ビ ス 業	③ 8,692	12.8	③ 8,393	12.8		299	
	公 務	⑧ 1,581	2.3	⑧ 1,527	2.3		54	
	分 類 不 能 の 産 業	⑫ 17	0.0	⑫ 15	0.0		2	

(注) ① 35年1月1日の数は推計値。  
② 30年10月1日の数は国勢調査から。

第 9 表

14才以上の労働力人口中の失業者数

昭和30年10月1日, 35年1月1日

(市総務部庶務課)

区 分	14 才 以 上 労 働 力 総 数	就 業 者	失 業 者	労 働 力 人 口 中 失 業 者 の 割 合	失 業 者 の 男 女 別 割 合	
昭 和 35 年	総 数	72,172	68,082	4,090	5.7 %	100.0%
	男	49,684	46,938	2,746	5.5	67.1
	女	22,488	21,144	1,344	6.0	32.9
昭 和 30 年	総 数	69,668	65,720	3,948	5.7	100.0
	男	47,960	45,309	2,651	5.5	67.1
	女	21,708	20,411	1,297	6.0	32.9

注 ① 35年1月1日の数は推計値  
② 30年10月1日の数は国勢調査から

第 10 表

職業別14才以上人口就業者数

昭和30年10月1日， 35年1月1日

(市総務部庶務課)

区 分	昭 和 3 5 年			昭 和 3 0 年			30年と35年増減	
	順 位	総 数	%	順 位	総 数	%	人 数	増 減
総 数		68,082	100.0		65,720	100.0	1,953	3.0
専門的、技術的従事者	⑥	5,022	7.4	⑥	4,848	7.4	158	
管理的職業従事者	⑨	1,229	1.8	⑨	1,187	1.8	31	
事務従事者	④	7,229	10.6	④	6,978	10.6	193	
販売従事者	②	9,406	13.8	②	9,080	13.8	256	
農林、漁業従事者及び類似職業従事者	③	8,422	12.4	③	8,130	12.4	259	
採鉱、採石従事者	⑦	3,955	5.8	⑦	3,817	5.8	107	
運輸従事者	⑧	1,687	2.5	⑧	1,628	2.5	63	
技能工、生産工程従事者及び他に分類されない単純労働者	①	25,627	37.6	①	24,738	37.6	700	
サービス職業従事者	⑤	5,485	8.1	⑤	5,295	8.0	186	
分類不能の職業	⑩	20	—	⑩	19	—	0	

注 ① 35年1月1日の数は推計値

② 30年10月1日の数は国勢調査から

# 3 市民所得

…(13)…

## (A) 名目所得の部

### (1) 市内生産所得（総額256億円）

昭和32年の市内生産所得総額は256億円(31年228億円)、前年より約29億円の増加。この増加額の主なものは第2次産業部門の約16億円である。

第1表 名目生産所得の比較 (市総務部庶務課)

区分	総人口	就業人口	就業率	生産所得 (百万円)	人口1人当り 生産額 (円)	就業人口1人当り 生産額 (円)
全国	91,100,000	39,937,386	43.8%	8,251,600	90,577	206,613
福岡県	3,940,317	1,530,581	38.8	392,361	99,576	256,348
大牟田市	204,999	70,235	34.3	25,634	125,080	365,060

※上表で総人口1人当りの生産額は125,080円、就業人口1人当りの生産額は365,060円で全国、県よりも高い。これは本市産業構造上の特長の一端が現われているものと思う。しかし就業人口は34.3%で全国、県よりも低いここに一つの大きな問題がひそんでいるようである。

### (2) 分配市民所得（総額186億円）

昭和32年の分配市民所得総額は186億円(31年162億円)、前年より約23億円の増加、増加額の大部分は勤労所得の18億円である。

第2表 名目分配所得の比較 (市総務部庶務課)

区分	総人口	就業人口	分配所得 (百万円)	人口1人当りの 分配額 (円)	就業人口1人当り の分配額 (円)
全国	91,100,000	39,937,386	8,251,600	90,577	206,613
福岡県	3,940,317	1,530,581	399,442	101,373	260,974
大牟田市	204,999	70,235	18,552	90,498	264,142

※上表で総人口1人当りの分配所得額は90,498円で全国、県よりも低い。ここにも一つの問題を提供しているようだ。全国、県よりも高くなるべきではなからうか。又就業人口1人当りでは全国、県よりも高いが、これは就業人口が低いからと思う。

### (3) 個人所得（総額184億円）

昭和32年の個人所得の総額は184億円(31年162億円)、前年より約22億円の伸長、増加額は勤労所得でその大部分を占めている。

第3表 名目個人所得の比較 (市総務部庶務課)

区分	総人口	就業人口	個人所得 (百万円)	人口1人当りの 個人所得 (円)	就業人口1人当り の個人所得 (円)
全国	91,100,000	39,937,386	7,481,000	82,119	187,318
福岡県	3,940,317	1,530,581	374,835	95,128	244,897
大牟田市	204,999	70,235	18,390	89,708	261,835

※上表で人口1人当りの所得額は89,708円で県より5,420円低く、全国よりは7,589円高くなっている。就業

人口1人当りの個人所得額は先きのべた分配所得額と同じく全国、県よりも高くなっている。

ここで総人口1人当りの所得額が福岡県民1人当り所得より低いことは問題があると思う。この一因は先の生産所得の項でのべた通り、本市の就業率(34.3%)が県(38.8%)にくらべ低いため、失業者が多いため所得減となっているためではなかろうかと思う。

#### (4) 個人消費支出 (総額140億円)

昭和32年の市民個人消費支出の総額は140億円(31年125億円)、前年より約15億円の伸長。

第4表 名目個人消費支出の比較 (市総務部庶務課)

区 分	総人口	消費支出額 百万円	1人当り消費 支出額(年間) 円	1人当り消費 支出額(月) 円	1人当り貯蓄額 (年間) 円	1人当り税額 (年) 円
全 国	91,100,000	5,781,200	63,460	5,288	14,377	4,428
福 岡 県	3,940,317	272,232	69,089	5,757	21,820	4,220
大 牟 田 市	204,999	14,338	69,942	5,827	16,854	2,912

※上表で人口1人当り消費支出額は月5,829円を示し、全国、県にくらべて若干高い。貯蓄額は年1万7千円で現金預金の外、住宅建設費、証券の購入、設備投資など一切を含む。

#### (B) 実質所得の部

##### (1) 市内実質生産所得 (総額 73.8百万円)

昭和32年の市内実質生産所得は総額73.8百万円(31年67.7百万円)、前年にくらべて6.1百万円(9.0%)の増加。

第5表 実質生産所得の比較 (市総務部庶務課)

区 分	年 度	総人口	名目生産所得 (百万円)	物 価 指 数 昭和11年=1.0	実質生産所得 (百万円)	実質1人当り 生産所得 (円)
大 牟 田 市	昭和30年	201,737	18,988	327.2	58.0	288
福 岡 県	〃	3,859,764	313,443	〃	958.0	248
全 国	〃	89,275,529	6,482,700	〃	19,812.7	222
〃	昭和31年	204,320	22,779	336.5	67.7	331
〃	〃	3,888,712	355,434	〃	1,056.2	272
〃	〃	90,253,000	7,330,900	〃	21,785.7	241
〃	昭和32年	204,999	25,634	317.5	73.8	360
〃	〃	3,940,317	392,361	〃	1,129.7	287
〃	〃	91,100,000	8,251,600	〃	23,759.3	261

※上表によると昭和32年の実質1人当りの生産所得は360円を示し全国、福岡県の1人当りにくらべ名目生産所得と同様最高となっている。



(2) 実質市民分配所得（総額 53.4百万円）

昭和32年の実質市民分配所得は総額53.4百万円(31年48.2百万円)、前年にくらべて5.2百万円(9.7%)の伸長。

第 6 表 実 質 分 配 所 得 の 比 較 (市総務部庶務課)

区 分	年 度	総 人 口	名目分配所得 百万円	物 価 指 数 昭9~11年=1.0	実質分配所得 (百万円)	実質1人当りの分 配所得 (円)
大 牟 田 市	昭和30年	201,737	13,733	327.2	42.0	208
福 岡 県	〃	3,859,764	295,211	〃	902.2	234
全 国	〃	89,275,529	6,482,709	〃	19,812.7	222
〃	昭和31年	204,320	16,233	336.5	48.2	236
〃	〃	3,888,712	345,349	〃	1,026.3	264
〃	〃	90,253,000	7,330,900	〃	21,785.7	241
〃	昭和32年	204,999	18,552	347.5	53.4	260
〃	〃	3,940,317	399,442	〃	1,150.1	292
〃	〃	91,100,000	8,251,600	〃	23,759.3	261

※上表で昭和32年の実質1人当りの分配所得額は260円となり、福岡県、全国の1人当たりより低い。名目分配所得も同様。

(3) 実質個人所得（総額 53.0百万円）

昭和32年の市民実質個人所得の総額は53.0百万円(31年48.2百万円)31年に比べて4.8百万円(9.9%)の増加。

第 7 表 実 質 個 人 所 得 の 比 較 (市総務部庶務課)

区 分	年 度	総 人 口	名目個人所得 百万円	物 価 指 数 昭9~11年=1.0	実質個人所得 百万円	実質1人当り個人 所得 円
大 牟 田 市	昭和30年	201,737	14,197	327.2	43.3	215
福 岡 県	〃	3,859,764	294,729	〃	900.8	233
全 国	〃	89,275,529	6,137,600	〃	18,757.9	210
〃	昭和31年	204,320	16,205	336.5	48.2	236
〃	〃	3,888,712	325,447	〃	967.2	249
〃	〃	90,253,000	6,801,900	〃	20,213.7	224
〃	昭和32年	204,999	18,390	347.3	53.0	259
〃	〃	3,940,317	374,835	〃	107.9	274
〃	〃	91,100,000	7,481,000	〃	21,540.5	236

※上表で昭和32年の実質1人当りの個人所得は、本市は259円、名目個人所得と同じく福岡県民1人当りの274円にくらべて15円低く示されている。

(4) 実質個人消費支出額（総額 41.3百万円）

昭和32年の実質個人消費支出額の総額は41.3百万円(31年37.1百万円)、31年に比べて4.2百万円(11.3%)の伸長結果を示した。

第 8 表 実質個人消費支出額の比較 (市総務部庶務課)

区 分	年 度	総 人 口	名目個人消費	物 価 指 数	実質消費支出額	実質1人当りの消
			支出額 百万円	昭9~11年=1.0	百万円	費支出額 円
大 牟 田 市	昭和30年	201,737	10,631	327.2	32.5	161
福 岡 県	〃	3,859,764	236,123	〃	721.6	187
全 国	〃	89,275,529	4,973,200	〃	15,199.3	170
〃	昭和31年	204,320	12,488	336.5	37.1	182
〃	〃	3,888,712	248,576	〃	738.7	190
〃	〃	90,253,000	5,344,900	〃	15,883.8	176
〃	昭和32年	204,999	14,338	347.3	41.3	201
〃	〃	3,940,317	272,232	〃	783.9	199
〃	〃	91,100,000	5,781,200	〃	16,646.1	183

※上表の示すとおり、本市民1人当りの実質消費支出額は、年間201円で福岡県、全国平均よりも若干高くなっている。

第 9 表 市 内 生 産 所 得

(単位: 千円)

(市総務部庶務課)

区 分	所 得 額			構 成 比 (%)			対 前 年 比
	30 年	31 年	32 年	30年	31年	32年	
1. 総 額	18,987,588	22,779,357	25,633,835	100.0	100.0	100.0	112.6%
2. 第 1 次 産 業	607,925	583,104	547,933	3.2	2.5	2.1	95.0
農 業	493,668	428,353	432,697	2.5	1.9	1.7	
林 業 狩 猟 業	5,295	6,700	6,842	0.0	0.0	0.0	
水 産 養 殖 業	108,962	148,051	108,394	0.6	0.6	0.4	
3. 第 2 次 産 業	12,907,983	16,416,126	18,020,381	68.0	72.1	70.3	109.8
鉱 業	5,187,616	6,738,959	5,730,678	27.3	29.6	22.4	
建 設 業	341,177	315,126	907,000	1.8	1.4	3.5	
製 造 業	7,379,190	9,362,041	11,382,703	38.9	41.1	44.4	
4. 第 3 次 産 業	5,471,680	5,780,127	7,065,519	28.8	25.4	27.6	122.2
卸 売 小 売 業	1,935,751	1,912,480	2,328,980	10.2	8.4	9.1	
金 融 保 険 不 動 産 業	320,514	552,625	691,939	1.7	2.4	2.7	
運 輸 通 信 公 益 事 業	1,094,786	1,197,987	1,864,389	5.8	5.3	7.3	
サ ー ビ ス 業	1,767,869	1,702,243	1,722,888	9.3	7.5	6.7	
公 務	352,760	414,792	457,323	1.8	1.8	1.8	

第 10 表

分 配 市 民 所 得

(単位：千円)

(市総務部庶務課)

区 分	所 得 額			構 成 比 (%)			対 前 年 比
	30 年	31 年	32 年	30年	31年	32年	
1.総 額	13,732,577	16,233,184	18,551,891	100.0	100.0	100.0	114.3
2.勤 労 所 得 (発 生)	10,870,513	13,290,449	15,086,725	79.2	81.9	81.3	113.5
3.個 人 業 主 所 得	2,505,293	2,280,309	2,323,758	18.2	14.0	12.5	101.9
4.個 人 賃 貸 料 所 得	51,872	236,047	318,945	0.4	1.4	1.7	135.1
5.個 人 利 子 所 得	308,606	337,465	404,303	2.2	2.1	2.2	119.8
6.法 人 所 得	△ 9,557	79,137	405,309	△ 0.1	0.5	2.2	512.1
法 人 税	52,921	132,222	329,693				
個 人 配 当	7,838	12,935	59,940				
法 人 留 保	△ 70,316	△ 66,020	15,676				
7.公 営 事 業 剩 余	5,850	9,777	12,851	0.1	0.1	0.1	131.4

第 11 表

個 人 所 得

(単位：千円)

(市総務部庶務課)

区 分	所 得 額			構 成 比 (%)			前 年 比
	30 年	31 年	32 年	30年	31年	32年	
1.総 額	14,197,029	16,205,415	18,399,948	100.0	100.0	100.0	
2.勤 労 所 得	10,181,848	12,134,838	13,915,034	71.7	74.9	75.7	114.7
(1)賃金及俸給(発生額)	10,202,820	12,337,454	14,081,529				
(2)そ の 他	667,693	952,995	1,005,196				
(3)控除社会保険負担	688,665	1,155,611	1,171,691				
3.個 人 業 主 所 得	2,473,530	2,280,309	2,323,758	17.4	14.1	12.7	101.9
(1)農林水産業(発生額)	657,395	532,521	439,804				
(2)農林水産以外の産業(発生額)	1,797,842	1,695,805	1,867,041				
(3)そ の 他	50,056	51,983	57,020				
(4)控除国民健康保険負担	31,713	33,023	40,107				
4.個 人 賃 貸 料 所 得	51,872	236,047	318,945	0.4	1.5	1.7	135.1
5.個 人 利 子 所 得	308,606	337,465	404,303	0.2	2.1	2.2	119.8
6.個 人 配 当 所 得	7,838	12,935	59,940	0.1	0.1	0.3	463.4
7.振 替 所 得	1,173,285	1,203,820	1,367,968	8.2	7.3	7.4	113.6

第 12 表

勤 勞 所 得

(単位：千円)

(市総務部庶務課)

区 分	所 得 額			構 成 比 (%)		
	30 年	31 年	32 年	30 年	31 年	32 年
1. 総 額	10,181,848	12,143,838	13,915,034	100.0	100.0	100.0
2. 農 林 水 産 業	26,512	48,266	37,569	0.3	0.4	0.3
(1) 農 業	13,751	12,926	15,549			
(2) 林 業・狩 猟 業	2,228	2,971	3,301			
(3) 漁 業 水 産 養 殖 業	10,533	32,369	18,719			
3. 農 林 水 産 以 外 の 産 業	10,176,308	12,289,188	14,043,960	99.9	101.2	100.9
(1) 鉱 業	1,792,397	2,559,933	2,610,701			
(2) 建 設 業	637,372	1,078,580	1,216,952			
(3) 製 造 業	4,474,831	5,157,857	5,923,699			
(4) 卸 売・小 売 業	782,815	760,030	904,792			
(5) 金 融・保 險・不 動 産 業	156,642	209,696	258,137			
(6) 運 輸・通 信・公 益 業	967,414	1,064,276	1,700,560			
(7) サ ー ビ ス 業	1,038,348	1,079,762	1,014,945			
(8) 公 務	326,489	379,054	414,174			
4. 兼 業	16,174	18,802	27,765	0.2	0.2	0.2
5. そ の 他	651,519	934,193	977,431	6.4	7.7	7.0
(1) 重 役 俸 給	160,441	142,759	155,902			
(2) 議 員 委 員 才 費 等	12,881	12,365	19,902			
(3) 社 会 保 險 料 雇 主 負 担	478,197	779,069	801,627			
6. 小 計	10,870,513	13,290,449	15,086,725	106.8	109.5	108.4
7. 控 除 社 会 保 險 負 担	688,665	1,155,611	1,171,691	△ 6.8	△ 9.5	△ 8.4
(1) 雇 主 負 担	478,197	779,069	801,627			
(2) 被 備 者 負 担	210,468	376,542	370,064			

第 13 表 個 人 支 出

(単位：千円)

(市総務部庶務課)

区 分	個 人 支 出			構 成 比 (%)			前 年 比
	30 年	31 年	32 年	30年	31年	32年	
1. 総 額	14,197,029	16,205,415	18,389,948	100.0	100.0	100.0	113.5
2. 個人消費支出	10,631,320	12,488,117	14,337,894	74.9	77.1	78.0	114.8
(1) 飲食費	5,277,234	5,428,120	5,986,618				
(2) 被服費	1,502,833	1,647,958	1,657,786				
(3) 光熱費	382,991	447,999	509,633				
(4) 住居費	536,422	1,355,941	1,914,011				
(5) 雑費	2,931,840	3,608,099	4,269,846				
3. 個人税	719,096	755,155	597,105	5.1	4.7	3.2	79.1
(1) 国税	578,896	600,288	498,109				
(2) 地方税	140,200	154,867	98,996				
4. 個人貯蓄	2,846,613	2,962,143	3,454,949	20.0	18.2	18.8	116.6
5. 個人可処分所得	13,477,933	15,450,260	17,792,843	94.9	95.3	96.8	115.2



## 1. 昭和33年10月分大牟田市の家計の概況

### ① 大牟田市勤労世帯の家計の特長

昭和33年10月の本市の勤労者家計を全都市平均と比較して、特長的な事件を数項まとめてみた。

(全都市(28都市)平均は総理府統計局が調査公表しているもの、以下「全都市」という)

1. 世帯主収入は定期収入が臨時収入、内取、事業収入、その他の実収入より当然のことであるが最も高い。
2. 消費支出は実収入よりも小さい、即ち家計は黒字である。従つてその一部は貯蓄として貯えられているが低い。(第1表参照)
3. 費目別では飲食費が大変高く、住居費、光熱費は低くなつてはいるが、衣服費、雑費は全都市並みである。(第1表参照)
4. 特に飲食費では肉類、乳卵類等の消費が低い。(第1表参照)
5. 住居費や雑費では耐久消費材の購入、教養娯楽費等の支出は高額所得階層に多い。(第2表(ロ)支出の項参照)
6. エンゲル系数は低所得者程高く最高は66.9%を示している。最低は32.3%である。
7. 平均消費性向は91.3%で高い。全都市(90%)
8. 職員と労務者との収入の格差がひどい。(第5表(イ)参照)
9. 産業別の収入では製造業が最も高く、最下位は商業、建設業の順位となつてはいる。(第6表(イ)参照)

### ② 大牟田市、全都市、福岡市勤労世帯(10月分)の家計比較

- 10月の実収入総額 32,668円 (全都市 31,447円 福岡市 32,372円)  
 勤め先からの収入は30,831円 (全都市 28,735円 福岡市 30,949円)  
 その内訳は 定期収入 25,479円 臨時収入 2,969円 となつてはいる。  
                   事業内取収入が 449円  その他の実収入 1,388円
- 実支出総額は 28,962円 (全都市 29,921円 福岡市 28,725円)  
 消費支出 25,922円 (全都市 27,396円 福岡市 25,807円)  
 消費支出の内訳を見ると  
   食糧費 12,526円   住居費 1,322円   光熱費 820円   被服費 2,884円   雑費 8,360円  
 実収入と実支出の差は3,706円の黒字を示している。(全都市1,526円)  
   注 本市の有業人員は (1世帯1.25人) を示した。
- 非消費支出は 3,040円 (全都市 2,525円 福岡市 2,918円)
- 実支出以外の支出総額は 7,792円 (全都市 7,601円 福岡市 9,376円)
- 翌月への繰越金 8,063円 (全都市 9,387円 福岡市 10,575円)

次に消費支出の内訳を百分比で検討して見よう。

- エンゲル系数 全都市 42.7% 福岡市 46.2% 大牟田市 48.3%  
 本市は48.3%で最も高い。  
 更に食糧費の割合 48.3%をもう一步深くみてみると、こく類(米、麦、雑こく)の消費が 18.3%で全都市(13.6%) 福岡市(14.7%) より一段と高くなつてはいることが分る。
- 住居費の割合 全都市 8.3% 福岡市 10.6% 大牟田市 5.1%  
 本市は5.1%で 大変低くなつてはいる。このことは調査世帯の中に給与住宅居住者がかなり抽出調査されてはいる結果と思う。本市の特性の一端でもある。
- 光熱費の割合 全都市 4.5% 福岡市 4.5% 大牟田市 3.2%  
 本市は3.2%で若干低い。これはコークス等の燃料が安く入手できるためではないかと思う。
- 被服費 全都市 12.3% 福岡市 10.1% 大牟田市 11.1%  
 本市は全都市より1.2%低く、又福岡市より1%高く示されてはいるが、被服費は全都市なみ、衣料への関心の強いことがうかがえる。
- 雑費 全都市 32.2% 福岡市 28.6% 大牟田市 32.3%  
 本市は32.3%で全都市、福岡市より若干高くなつてはいる。大体において雑費も全国並みというところ。

更に飲食費の消費について

※一世帯当り(1ヶ月)では

区 分	肉 類	乳 卵 類
大牟田市	506円	706円
福岡市	…	…
全都市	684円	814円

※一人当り(1ヶ月)では

区 分	肉 類	乳 卵 類
大牟田市	98円	137円
福岡市	…	…
全都市	153円	183円

注 一世帯当り人員は大牟田市5.16人、福岡市4.49人、全都市4.46人

※ 飲食費のうち肉類、乳卵類の消費支出は上記の通りで(福岡市は資料がない)本市は肉類、乳卵類とも全都市より下廻っていることが分る。

○ 消費支出 (1ヶ月)

区 分	一世帯当り ①	世帯人員 ②	世帯人員 1人当り ①÷②
大牟田市	25,922 <sup>円</sup>	5.16 <sup>人</sup>	5,024 <sup>円</sup>
福岡市	25,807	4.49	5,748
全都市	27,396	4.46	6,143

○ 実収入 (1ヶ月)

区 分	一世帯当り ①	世帯人員 ②	世帯人員 1人当り ①÷②
大牟田市	32,668 <sup>円</sup>	5.16 <sup>人</sup>	6,331 <sup>円</sup>
福岡市	32,372	4.49	7,210
全都市	31,447	4.46	7,051

○ 貯金額 (1ヶ月)

区 分	一世帯当り ①	世帯人員 ②	世帯人員 1人当り ①÷②
大牟田市	2,460 <sup>円</sup>	5.16 <sup>人</sup>	477 <sup>円</sup>
福岡市	4,087	4.49	910
全都市	3,047	4.46	683

※① 本市の消費支出、実収入、貯金額の世帯当り及び世帯人員1人当りの金額は上表の通りである。本市は支出も収入も貯金も最も低くなっている。

③ 消費支出額に占むる飲食費の割合

(収入階級別)

	4,000 ~ 7,999	8,000 ~ 11,999	12,000 ~ 15,999	16,000 ~ 19,999	20,000 ~ 23,999	24,000 ~ 27,999	28,000 ~ 31,999	32,000 ~ 35,999	36,000 ~ 39,999	40,000 ~ 43,999
消費支出% 100.0	100.0	100.0	100.0	100.0	100.0	100.0	100.0	100.0	100.0	100.0
66.9 %	63.0	60.0	60.8	59.9	51.9	53.7	49.8	45.9	52.7	44.9
44,000 ~ 47,999	48,000 ~ 51,999	52,000 ~ 55,999	56,000 ~ 59,999	60,000 ~ 63,999	64,000 ~ 67,999	68,000 ~ 71,999	72,000 ~ 75,999	76,000 ~ 79,999	80,000 ~	
100.0 %	100.0	100.0	100.0	100.0	100.0	100.0	100.0	100.0	100.0	
45.2 %	37.3	37.4	43.6	36.7	32.3	43.2	52.8	37.7	33.8	

※ 現金実収入階級別に消費支出額に占むる飲食費の割合は上表のとおりである。エンゲル係数の最高は66.9%、最低は32.3%となつている。低額所得階級程係数は大きく、高額所得階級程小さくなつている。即ちエンゲルの法則が明らかに現われている。(前にものべたが全世帯平均は48.3%である)



④ 平均消費性向比較

大牟田市	91.3%
福岡市	86.3%
全都市	90.0%

平均消費性向は91.3%で福岡市 全都市より高くなっている。

参考 全国平均消費性向(都市)

26年	98.0%
27	95.6
28	94.2
29	92.6
30	91.8

戦前	88.3%
----	-------

⑤ 労務者・職員別の収支について(別添第5表(イ)より)

区 分	労務者	職 員	格 差 (労務者/職員)
○実収入総額	27,418	40,094	68.4%
勤め先からの収入	25,594	38,239	66.9
世帯主収入	23,831	35,004	68.1
○実支出総額	24,376	35,451	68.8
消費支出	22,607	30,611	73.9

※ 労務者、職員の実収入、実支出は上表のとおりである。  
 労務者の職員に対する実収入の割合は68.4%で大きく下廻っている。  
 又同様に実支出額は68.8%を示している。

労務者、職員別の消費支出

区 分	労務者	比 率	職 員	比 率	格 差
消 費 支 出	22,607	100.0%	30,611	100.0%	73.9
○ 食 料 費	11,862	52.5	13,466	44.0	88.1
(こく外類)	(4,718) (7,144)	(20.9) (31.6)	(4,783) (8,683)	(15.6) (28.4)	93.6 82.3
○ 住 居 費	1,085	4.8	1,681	5.5	64.5
○ 光 熱 費	668	2.9	1,034	3.4	64.6
○ 衣 服 費	2,662	11.8	3,197	10.4	83.3
○ 雑 費	6,330	28.0	11,233	36.7	56.4

※ 収入の格差は消費生活にも大きく響いているようである。消費支出の割合をみまるとエンゲル系数が労働者は52.5%、職員で44.0%、即ち生活の差がはつきり現われている。  
 又飲食費の中のこく類の比率は労働者20.9%で職員の15.6%よりも大きい。他の費目はすべて労務者の方が小さい。(衣服費のみ1.4%多くなつてはいるが……)  
 これを格差でみると更にはつきりする。  
 労務者の消費支出総額は職員の消費支出総額の73.9%である。こく類の消費は大きく98.6%を示しているこの外の費目の格差は衣服費が83.3%、そして住居費、光熱費、雑費では格差は非常に大きくそれぞれ64.5%、64.6%、56.4%にすぎない。

参 考 世帯人員の増加と消費支出

(1 例)

2人世帯の消費支出額	4人世帯の消費支出額	消費支出の増加額	増加率
13,316円	24,941円	11,625円	—

(2 例)

4人世帯の消費支出額	8人世帯の消費支出額	消費支出の増加額	増加率
24,941円	34,621円	9,680円	—

※ 4人の世帯の平均消費支出は2人世帯の2倍にはならず、又同じく8人世帯のそれも4人世帯の2倍にはならないといわれているが本市の実状は上表の通りの増加となつている。

2. 昭和33年10月分家計調査統計表

第 1 表 (イ) 全世帯平均1ヶ月間の収入比較

(市総務部庶務課)

区 分	全 都 市	福 岡 市	大 牟 田 市	全 都 市	福 岡 市	大 牟 田 市
世 帯 数	2,605	73	198			
世 帯 人 員 数	4.46	4.49	5.16			
有 業 人 員 数	1.50	1.37	1.25			
收 入 総 額	46,917	48,678	44,817			
実 收 入 総 額	31,447	32,372	32,668	100.0	100.0	100.0
勤め先からの収入	28,735	30,949	30,831	91.4	95.6	94.4
世帯主収入	25,366	28,962	28,459	80.7	89.5	87.1
本 業 { 定 期 } { 臨 時 } 副 業	25,305	28,702	28,448	80.5	88.7	87.1
	24,743	27,696	25,479	78.7	85.6	78.0
	562	1,006	2,969	1.8	3.1	9.1
	61	-	11	0.2		0.0
妻 の 収 入	624		539	2.0		1.7
その他世帯員収入	2,745	1,987	1,833	8.7	6.1	5.6
事 業・内 収 入	691	501	449	2.2	1.5	1.4
そ の 他 の 実 収 入	2,021	922	1,388	6.4	2.8	4.2
財 産 収 入	593		340	1.9		1.0
社 会 保 障 給 付	619	33	762	2.0	0.1	2.3
受 贈	238		184	0.7		0.6
仕 送 り 金	153		61	0.5		0.2
そ の 他	418		41	1.3		0.1
実収入以外の収入総額	5,780	5,221	4,989			
貯 金 引 出	2,972	3,561	1,614			
保 険 取 金	95		217			
借 入 金	537		795			
掛 買	1,858		1,974			
そ の 他	268		389			
前月からの繰入金	9,683	11,082	7,160			
記 入 不 備	7	3	-			
現 物 総 額	1,119	711	1,043			
勤め先収入	116	-	13			
実収入総額と実支出総額との差	+ 1,526	+ 3,647	+ 3,706			

第 1 表

(ロ) 全世帯平均1ヶ月間の支出比較

(消費支出=100)

(市総務部庶務課)

区 分	全都市	福岡市	大牟田市	全都市	福岡市	大牟田市
支出総額	46,917	48,678	44,817			
実支出総額	29,921	28,725	28,962			
消費支出総額	27,336	25,807	25,922	100.0	100.0	100.0
食料費	11,696	11,916	12,526	42.7	46.2	48.3
こく類	3,728	3,791	4,744	13.6	14.7	18.3
米	3,114		4,014	11.4		15.5
小麦	133		314	0.5		1.2
パソ	286		183	1.0		0.7
その他	195		233	0.7		0.9
その他	7,968		7,782	29.1		30.0
生鮮魚介類	762		877	2.8		3.4
生鮮肉類	310		182	1.1		0.7
生鮮乳類	684		506	2.5		2.0
生鮮野菜類	814		706	3.0		2.7
生鮮乾物	945		796	3.4		3.1
生鮮加工品	200		204	0.7		0.8
生鮮調味料	1,014		1,039	3.8		4.0
生鮮菓子	755		795	2.8		3.0
生鮮調味料	638		705	2.3		2.7
生鮮調味料	524		585	1.9		2.3
生鮮調味料	377		451	1.4		1.7
生鮮調味料	188		154	0.7		0.6
生鮮調味料	727	594	782	2.7	2.3	3.0
住居費	2,262	2,743	1,332	8.3	10.6	5.1
住居賃	752	1,533	304	2.7	5.9	1.2
住居修繕	481		221	1.8		0.9
住居水道	154		109	0.6		0.4
住居家具	875	464	698	3.2	1.8	2.6
光熱費	1,248	1,169	820	4.5	4.5	3.2
電気	646		294	2.3		1.2
ガス	602		526	2.2		2.0
被服費	3,360	2,604	2,884	12.3	10.1	11.1
被服	2,359		2,022	8.6		7.8
被服	1,001		862	3.7		3.3
雑費	8,830	7,375	8,360	32.2	28.6	32.3
保健	623	1,200	568	2.3	4.6	2.2
交通	849		741	3.1		2.9
文教	552		509	2.0		2.0
文教	781	676	891	2.9	2.6	3.4
文教	99		146	0.4		0.6
文教	1,536	1,722	1,663	5.6	6.7	6.4
文教	1,131	679	626	4.1	2.6	2.4
文教	311		606	1.1		2.3
文教	260		516	0.9		2.0
文教	69	28	22	0.2	0.1	0.1
文教	2,619		2,072	9.6		8.0
非消費支出	2,525	2,918	3,040			
非消費	837	1,318	898			
非消費	659	638	612			
非消費	916		1,232			
非消費	83		298			
実支出以外の総支出額	7,601	9,376	7,792			
実支出	3,047	4,087	2,460			
実支出	1,299	1,148	1,165			
実支出	747		1,070			
実支出	2,089		2,812			
実支出	419		285			
翌月への繰越金	9,387	10,575	8,063			
翌月	8	2				
現物の繰越金	1,119	711	1,043			
現物の繰越金	(750)		(762)			

第2表

(イ) 現金実収入階級別勤労者1

現金実収入階級	平均	¥	¥	¥	¥	¥	¥	¥	¥
		~3,999	4,000~ 7,999	8,000~ 11,999	12,000~ 15,999	16,000~ 19,999	20,000~ 23,999	24,000~ 27,999	28,000~ 31,999
世帯数	198	1	5	5	10	18	17	38	30
世帯人員数	5.16	6	2.80	3.20	4.90	4.72	4.12	5.37	5.17
有業人員数	1.30	1	1.20	1.20	1.50	1.28	1.11	1.11	1.27
収入総額	44,817	11,595	12,357	11,808	19,145	26,147	32,814	36,098	42,468
実収入総額	32,668	—	6,198	9,425	14,064	17,947	22,267	25,720	29,646
勤め先からの収入	30,831	—	5,658	8,613	11,414	16,585	21,612	24,364	27,943
世帯主収入	28,459	—	5,258	7,703	8,739	15,437	20,360	23,917	26,904
{ 本業 } { 定期 } { 臨時 } { 副業 }	28,448	—	5,258	7,703	8,739	15,326	20,360	23,917	26,904
	25,479	—	5,258	7,503	8,739	14,512	20,068	23,409	24,851
	2,969	—	—	200	—	814	292	508	2,053
副業	11	—	—	—	—	111	—	—	—
妻の収入	539	—	—	—	—	286	541	—	—
その他の世帯員収入	1,833	—	400	910	2,675	862	711	447	1,039
事業・内転収入	449	—	—	—	320	289	409	342	264
その他の実収入	1,388	—	540	812	2,330	1,073	246	1,014	1,439
財産収入	340	—	—	—	—	127	106	310	548
社会保障給付	762	—	380	792	2,280	836	140	408	660
受贈	184	—	—	20	50	110	—	237	107
仕送り金	61	—	20	—	—	—	—	26	100
その他	41	—	140	—	—	—	—	33	24
実収入以外の収入総額	4,989	10,745	5,814	1,782	4,033	4,817	3,681	4,806	5,725
貯金引出	1,614	—	4,000	—	560	325	647	1,345	2,042
保険取金	217	—	—	—	999	216	—	—	167
借入金	795	10,160	709	223	1,689	1,951	335	715	584
掛買	1,974	585	1,105	1,559	785	1,852	2,063	2,537	2,328
その他	389	—	—	—	—	473	636	209	604
前月からの繰入金	7,160	850	345	601	1,046	3,383	6,866	5,572	7,097
記入不備	—	—	—	—	—	—	—	—	—
現物総額	1,043	—	74	29	105	420	608	1,050	1,020
(勤め先収入)	13	—	—	—	—	—	—	44	100
実収入総額と実支出総額との差	+ 3,706	+11,206	-5,451	-1,032	-1,307	+404	+525	+1,136	+2,498

世帯当り1ヶ月間の収入

(市総務部庶務課)

¥	¥	¥	¥	¥	¥	¥	¥	¥	¥	¥	¥	¥
32,000~ 35,999	36,000~ 39,999	40,000~ 43,999	44,000~ 47,999	48,000~ 51,999	52,000~ 55,999	56,000~ 59,999	60,000~ 63,999	64,000~ 67,999	68,000~ 71,999	72,000~ 75,999	76,000~ 79,999	80,000
19	7	15	7	2	5	4	5	1	2	1	1	5
5.32	6.57	5.47	6.29	5.50	5.20	5.75	4.60	7.00	5.00	10.00	5.00	6.80
1.32	1.71	1.47	1.71	1.00	1.00	1.00	1.60	1.00	1.00	3.00	1.00	2.40
<b>48,795</b>	<b>50,959</b>	<b>57,472</b>	<b>58,147</b>	<b>76,203</b>	<b>70,452</b>	<b>76,627</b>	<b>73,811</b>	<b>87,385</b>	<b>93,254</b>	<b>122,799</b>	<b>98,426</b>	<b>128,984</b>
<b>34,072</b>	<b>38,509</b>	<b>42,303</b>	<b>46,030</b>	<b>49,991</b>	<b>54,254</b>	<b>58,846</b>	<b>62,594</b>	<b>66,145</b>	<b>70,067</b>	<b>74,121</b>	<b>78,071</b>	<b>105,523</b>
32,329	33,983	40,830	43,482	49,991	52,994	56,276	56,934	64,645	70,067	74,121	60,356	100,882
31,488	28,847	35,694	33,860	49,991	52,994	56,276	45,086	64,645	70,067	69,621	60,356	83,655
31,482	28,847	35,694	33,860	49,991	59,994	56,276	45,086	64,645	70,067	69,621	60,356	83,655
28,302	26,307	31,296	33,003	47,037	45,400	49,736	34,855	32,645	70,067	68,921	31,646	52,953
3,180	2,540	4,398	857	2,954	7,594	6,540	10,231	32,000	—	700	28,710	30,702
6	—	—	—	—	—	—	—	—	—	—	—	—
134	—	2,521	2,513	—	—	—	—	—	—	—	—	6,876
707	5,136	2,615	7,109	—	—	—	11,848	—	—	4,500	—	10,351
523	1,370	487	314	—	—	70	1,132	—	—	—	17,590	—
1,220	3,156	986	2,234	—	1,260	2,500	4,528	1,500	—	—	125	4,641
—	2,142	—	—	—	1,220	—	—	1,500	—	—	—	2,472
942	942	507	1,198	—	—	—	4,528	—	—	—	—	1,269
247	72	413	36	—	—	2,500	—	—	—	—	—	—
—	—	66	714	—	—	—	—	—	—	—	—	400
31	—	—	286	—	40	—	—	—	—	—	125	500
3,531	6,863	3,038	4,880	19,665	5,112	6,881	2,760	10,620	15,000	43,678	355	1,851
1,132	440	532	2,856	17,500	4,400	750	1,920	8,000	12,500	1,000	—	1,700
210	—	—	—	—	—	—	—	—	—	20,000	—	—
237	2,385	200	—	—	—	—	200	—	2,500	10,000	—	—
1,857	3,792	1,420	1,910	2,040	552	3,111	540	2,620	—	12,378	355	122
96	246	886	114	125	160	3,020	100	—	—	300	—	292
11,192	5,587	12,131	7,237	6,547	11,086	10,900	8,457	10,620	8,187	5,000	20,000	1,610
—	—	—	—	—	—	—	—	—	—	—	—	—
<b>1,224</b>	<b>946</b>	<b>2,770</b>	<b>1,901</b>	<b>1,350</b>	<b>256</b>	<b>403</b>	<b>1,197</b>	<b>3,821</b>	<b>903</b>	<b>650</b>	<b>3,943</b>	<b>1,972</b>
—	4	1	—	—	—	—	—	—	—	—	—	—
+730	+4,819	+7,866	+4,513	—321	+8,044	+18,007	+16,105	+24,747	+9,731	—5,902	+34,706	+38,709

第2表

(口) 現金収入階級別勤労者1世

現金実収入階級	平均	~3,999	¥4,000 ~7,999	¥8,000 ~11,999	¥12,000 ~15,999	¥16,000 ~19,999	¥20,000 ~23,999	¥24,000 ~27,999	¥28,000 ~31,999
支出総額	44,817	11,595	12,357	11,808	19,143	26,147	32,814	36,038	42,468
実支出総額	28,962	11,206	11,649	10,457	15,371	17,543	21,742	24,584	27,148
消費支料総額	25,922	11,206	11,469	10,230	14,923	16,583	20,568	23,007	24,807
食料費	12,526	7,493	7,230	6,140	9,073	9,936	10,678	12,345	12,348
こく類	4,744	4,504	2,761	3,105	4,291	3,813	3,738	4,809	4,655
米	4,014	3,294	2,373	2,343	3,479	3,134	3,259	3,911	3,988
小麦	314	1,210	68	609	340	355	158	448	234
バソ	183	—	220	30	93	126	114	236	194
その他	233	—	100	123	379	198	207	214	239
その他	7,782	2,989	4,469	3,035	4,782	6,123	6,940	7,536	7,693
生鮮魚介類	877	565	625	438	634	793	675	826	812
生鮮肉類	182	30	83	122	100	128	157	191	157
生鮮乳類	506	20	339	114	285	410	474	423	507
生鮮野菜類	706	—	352	37	299	625	672	601	671
生鮮乾物類	796	1,095	478	541	685	704	617	801	818
生鮮加工食品類	204	47	88	33	97	103	295	180	189
生鮮調味料類	1,039	202	457	611	823	876	953	1,047	997
生鮮果物類	795	405	740	392	587	595	676	826	800
生鮮飲料類	705	192	544	165	409	524	626	679	781
生鮮酒類	585	83	429	164	369	426	449	559	627
生鮮食料費	451	—	121	309	195	394	521	576	347
生鮮食料費	154	30	118	102	71	157	167	153	106
生鮮食料費	782	320	95	7	228	388	658	674	881
住居費	1,332	—	212	315	1,212	985	1,128	758	2,491
家賃	304	—	—	220	555	382	515	102	336
家設水	221	—	4	19	16	56	193	158	127
家設水	109	—	157	54	106	95	103	85	136
家設水	698	—	51	22	535	452	317	413	1,892
光熱費	820	975	873	553	638	761	632	577	762
電気	294	252	492	168	315	259	267	207	234
ガス	526	723	381	385	323	502	425	370	528
被服費	2,884	650	949	923	1,538	1,243	2,952	2,581	2,174
衣類	2,022	210	605	764	1,292	821	2,190	1,961	1,487
雑費	862	440	344	159	246	422	762	620	687
雑費	8,360	2,088	2,205	2,299	2,468	3,658	5,118	6,746	7,032
保健	568	448	21	57	255	227	563	478	579
交通	741	442	484	521	355	554	793	782	667
教育	509	325	210	76	168	422	323	400	455
娯楽	891	360	—	3	191	160	390	817	717
交際	146	147	16	2	14	38	83	188	161
交際	1,663	220	672	300	403	805	1,265	1,407	1,405
交際	626	—	270	454	143	304	192	604	572
交際	606	80	342	528	682	311	550	498	663
交際	516	—	120	—	—	17	135	208	100
交際	22	—	—	—	—	—	29	—	10
交際	2,072	66	70	358	257	820	795	1,364	1,703
非消費支出	3,040	—	180	227	442	960	1,174	1,577	2,341
非消費支出	898	—	—	—	—	40	126	182	562
非消費支出	612	—	90	34	8	84	142	177	448
非消費支出	1,232	—	56	118	330	550	722	1,012	1,131
非消費支出	298	—	34	75	24	286	184	206	200
実支出総額	7,792	—	521	611	1,932	5,033	6,866	6,641	8,058
貯蓄	2,460	—	—	8	162	934	1,513	1,377	3,424
貯蓄	1,165	—	19	—	176	440	992	924	1,414
貯蓄	1,070	—	—	11	415	1,163	1,295	1,523	794
貯蓄	2,812	—	502	592	1,179	2,424	2,595	2,706	2,111
貯蓄	285	—	—	—	—	72	471	111	315
翌月への繰越金	8,063	389	187	740	1,840	3,571	4,206	4,873	7,262
翌月への繰越金	—	—	—	—	—	—	—	—	—
翌月への繰越金	1,043	—	74	29	103	420	608	1,050	1,020
翌月への繰越金	762	—	74	29	103	285	546	763	765

帯当り1ヶ月間の支出

(市総務部庶務課)

¥32,000 ~35,999	¥36,000 ~39,999	¥40,000 ~43,999	¥44,000 ~47,999	¥48,000 ~51,999	¥52,000 ~55,999	¥56,000 ~59,999	¥60,000 ~63,999	¥64,000 ~67,999	¥68,000 ~71,999	¥72,000 ~75,999	¥76,000 ~79,999	¥80,000~
48,795	50,959	57,472	58,147	76,203	70,452	76,627	73,811	87,385	93,254	122,799	98,426	128,984
33,342	33,690	34,437	41,517	50,312	46,210	40,839	46,489	41,398	60,336	80,023	43,365	66,814
30,418	30,424	30,412	37,104	42,916	40,003	34,239	39,146	38,334	46,368	39,657	32,455	53,339
13,967	16,022	13,652	16,806	16,003	14,961	14,963	14,351	12,406	20,052	20,978	12,241	18,094
5,262	6,827	4,733	5,590	7,546	4,626	4,845	4,811	3,660	7,231	6,677	4,667	7,762
4,559	5,783	3,986	4,923	7,108	4,057	4,055	4,547	2,610	6,412	5,395	3,900	6,664
239	543	272	373	—	226	167	—	400	248	100	350	566
199	228	171	129	216	161	320	119	601	295	432	220	254
265	273	304	165	222	182	303	145	49	276	750	197	278
8,705	9,195	8,919	11,216	8,457	10,335	10,118	9,540	8,746	12,821	14,251	7,574	10,332
840	1,164	1,023	1,573	1,017	1,121	1,030	1,163	857	1,418	392	1,078	1,318
236	229	245	213	160	117	250	305	210	120	266	138	267
563	567	524	698	923	908	770	805	802	1,248	325	100	753
670	681	736	1,927	1,391	1,070	876	1,140	1,521	1,462	919	480	811
890	861	805	1,107	901	830	775	850	721	947	1,343	397	1,200
296	146	249	238	211	343	122	112	244	424	200	340	525
1,209	1,328	1,054	1,366	792	1,318	1,255	1,085	1,338	878	1,896	827	1,638
884	919	796	658	1,282	996	998	887	743	591	2,170	1,973	1,194
807	1,000	867	704	363	859	691	719	640	1,067	1,460	1,418	1,045
640	624	689	455	607	887	1,477	1,044	1,330	969	795	348	502
369	249	644	615	—	735	1,170	315	—	368	1,565	218	339
167	172	203	143	372	209	213	298	40	340	110	25	133
1,134	1,255	1,084	1,519	438	942	491	817	300	2,989	2,810	250	607
946	1,061	2,146	973	1,893	1,654	326	1,658	526	1,713	10	1,386	3,410
249	371	200	434	1,500	100	—	134	—	1,250	—	—	800
60	67	952	—	59	143	42	569	—	—	—	—	1,909
105	50	133	210	84	61	—	306	—	211	—	218	48
532	573	861	329	250	1,350	284	649	526	252	10	1,168	653
1,060	1,310	810	923	1,177	866	694	1,269	1,587	1,710	621	1,598	1,312
319	375	294	291	262	424	359	627	467	438	—	598	607
741	935	516	632	915	442	335	642	1,120	1,272	621	1,000	705
3,960	3,149	2,759	4,910	3,522	4,409	4,240	5,198	4,510	6,993	9,768	7,762	5,693
2,707	1,314	2,125	3,909	3,190	3,421	3,184	3,690	3,520	1,405	9,013	1,900	3,474
1,253	1,835	634	1,001	332	988	1,056	1,508	990	5,588	755	5,862	2,219
10,485	8,882	11,045	13,492	20,321	18,113	14,066	16,670	19,305	15,900	8,330	9,468	24,830
816	1,013	777	459	790	317	654	523	75	620	35	100	2,530
764	663	840	854	785	1,167	935	1,339	264	523	590	3,043	787
775	466	864	513	460	450	608	1,164	288	888	660	1,095	1,137
929	1,164	1,399	1,000	1,423	2,879	1,104	1,020	3,840	1,310	1,900	2,096	4,193
130	327	82	320	400	103	83	374	363	598	348	118	138
1,975	2,038	2,051	2,360	1,053	6,756	2,886	2,519	1,795	5,565	1,700	1,181	2,723
1,097	385	528	667	155	652	2,676	1,641	—	1,820	50	905	1,379
965	201	457	970	375	652	663	1,146	990	1,064	1,380	40	918
376	72	333	2,142	10,202	1,000	1,125	2,000	—	—	—	—	4,100
35	14	107	42	—	61	—	100	—	—	—	—	—
2,623	2,539	3,607	4,165	4,678	4,076	3,332	4,844	11,690	3,512	1,667	890	6,925
2,924	3,266	4,025	4,413	7,396	6,207	6,550	7,343	3,064	13,968	40,366	10,910	13,475
852	1,115	1,266	1,615	4,555	2,986	2,708	3,154	620	6,707	5,690	1,000	5,119
450	471	931	925	845	1,460	1,678	1,526	680	4,160	3,640	530	5,358
1,423	1,340	1,398	1,689	1,794	1,622	1,949	1,766	1,054	2,069	31,036	—	2,260
199	340	430	184	202	139	215	897	700	1,032	—	9,380	738
7,284	9,652	9,133	9,924	8,370	11,741	16,636	13,169	10,363	22,327	24,271	40,906	15,128
2,217	1,967	2,503	2,712	7,050	5,073	5,590	6,122	6,030	7,859	1,000	25,000	7,024
1,030	718	2,378	1,114	—	2,834	2,309	2,697	625	1,618	4,500	1,865	2,228
1,442	2,613	817	286	—	679	887	1,893	900	—	—	—	1,162
2,349	3,997	3,402	5,741	1,320	2,955	7,225	459	2,808	12,550	18,771	7,541	3,774
246	357	33	71	—	200	625	1,998	—	300	—	6,500	940
8,169	7,619	13,902	6,706	17,521	12,501	19,152	14,153	35,624	10,591	18,505	14,155	47,042
—	—	—	—	—	—	—	—	—	—	—	—	—
1,224	946	2,770	1,901	1,350	256	403	1,197	3,821	903	650	3,943	1,972
836	754	1,921	1,194	900	196	328	552	3,821	628	600	3,643	1,672

第 3 表

(イ) 世帯人員数別勤労者世帯1ヶ月間の収入

区 分	平均	2人	3人	4人	5人	6人	7人	8人	9人	10人	11人
世 帯 数	198	10	20	52	33	41	28	6	3	4	1
世 帯 人 員 数	5.16	2.00	3.00	4.00	5.00	6.00	7.00	8.00	9.00	10.00	11.00
有 業 人 員 数	1.30	1.10	1.10	1.25	1.09	1.29	1.35	1.66	2.00	3.00	5.00
收 入 総 額	44,817	19,335	34,498	43,540	48,231	43,638	49,399	67,491	46,780	64,111	160,544
実 収 入 総 額	32,668	15,290	25,454	31,794	34,600	31,769	35,640	53,078	30,030	40,301	140,899
勤め先からの収入	30,831	13,129	24,625	30,053	32,801	30,003	34,094	50,635	24,530	35,326	132,055
世帯主収入	28,459	12,209	23,942	27,666	32,270	27,453	31,428	41,232	22,490	26,351	104,434
本 業 { 定 期 } { 臨 時 } 副 業	28,448	12,209	23,842	27,664	32,270	27,453	31,428	41,232	22,490	26,351	104,434
	25,479	11,575	21,473	25,719	28,625	25,110	27,819	31,099	22,323	26,176	50,724
	2,969	634	2,369	1,945	3,645	2,343	3,609	10,133	167	175	53,710
妻の収入	539	920	258	1,050		492	629				
その他の世帯員収入	1,833		425	1,337	531	2,058	2,037	9,403	2,040	8,975	27,621
事業・内取収入	449	540	205	115	952	343	518	867		2,050	
その他の実収入	1,388	1,621	624	1,626	847	1,423	1,028	1,576	5,500	2,925	8,844
財産収入	340	300	371	353	332	397	187			1,500	
社会保障給付	762	1,241	173	1,001	254	770	471	367	5,500	1,200	6,344
受 贈	184		65	245	227	158	261	42		225	
仕 送 り 金	61	10			30	98		1,167			
そ の 他	41	70	15	27	4		109				2,500
実収入以外の収入総額	4,989	2,034	3,533	4,569	5,718	4,428	6,003	3,361	5,117	21,373	
貯 金 引 出	1,614	400	1,293	1,259	2,909	1,151	2,179	3,167		250	
保 険 取 金	217			193	152		282			5,000	
借 入 金	795	89	278	260	585	1,180	1,326	33	1,000	7,375	
掛 買	1,974	995	1,636	2,681	1,605	1,661	1,460	28	4,112	8,598	
そ の 他	389	550	326	176	467	436	756	133	5	150	
前月からの繰入金	7,160	2,011	5,511	7,177	7,913	7,441	7,756	11,052	11,633	2,437	19,645
記 入 不 備											
現 物 総 額	1,043	258	816	1,028	956	1,211	1,421	1,230	1,688	163	
勤め先収入	13		64	23		1					
実収入総額と実支出総額との差	+ 3,706	+ 1,073	+ 1,736	+ 3,700	+ 4,413	+ 2,320	+ 4,103	+ 12,621	+ 682	- 1,220	+ 67,253



第 3 表

(ロ) 世帯人員数別勤労者世帯1ヶ月間の支出

(市総務部庶務課)

区 分	平均	2人	3人	4人	5人	6人	7人	8人	9人	10人	11人
支出総額	44,817	19,335	34,498	43,540	48,231	43,638	49,399	67,491	46,780	64,111	160,544
実支出総額	28,962	14,217	23,718	28,094	30,187	29,449	31,537	40,457	29,348	41,521	73,646
消費支出総額	25,922	13,316	20,812	24,941	26,973	26,987	28,953	34,621	27,071	30,613	67,506
食料費	12,526	6,382	9,362	11,184	12,784	13,310	14,978	18,613	15,481	19,097	26,062
こく類	4,744	2,378	2,723	3,735	4,447	5,470	6,503	7,846	6,326	8,768	12,727
米	4,014	2,028	2,369	3,241	3,878	4,474	5,336	6,826	4,996	7,818	10,560
麦	314	178	86	111	191	495	645	571	737	252	1,570
雑穀	183	86	122	182	212	209	199	106	173	246	245
その他	233	86	146	201	166	292	323	343	420	452	352
食料費	7,782	4,004	6,639	7,449	8,337	7,840	8,475	10,767	9,155	10,329	13,335
魚介類	877	532	599	770	898	867	1,141	1,513	916	1,379	1,752
卵菜類	182	120	133	178	144	204	209	285	356	147	426
肉類	506	237	466	539	677	482	442	526	308	299	814
野菜類	706	292	1,105	798	778	500	646	738	371	837	206
海草類	796	456	601	706	758	882	938	1,076	1,343	1,071	2,125
調味料	204	109	165	192	215	191	250	404	227	189	294
加工食品	1,039	351	808	963	976	1,146	1,224	1,721	1,241	1,499	2,466
菓子類	795	354	489	669	865	901	936	1,166	1,469	1,187	1,432
飲料類	705	255	637	648	865	684	728	1,071	860	834	1,332
酒類	585	233	530	592	748	621	465	606	736	690	406
その他	451	584	290	494	372	556	393	208	351	611	1,154
食費	154	131	116	167	148	178	135	138	141	144	435
外食	782	350	700	733	893	628	968	1,315	830	1,442	493
住居費	1,332	657	1,360	1,688	1,158	1,302	1,441	594	1,288	270	1,742
家賃	304	460	368	480	427	199	27	58	—	—	—
水道	221	12	46	81	175	381	564	137	87	35	—
電気	109	112	97	126	120	81	114	197	130	—	—
ガス	698	73	849	1,001	436	641	736	202	1,071	235	1,742
光熱費	820	627	677	735	937	790	886	1,064	975	1,455	975
電気	294	287	182	265	379	290	299	403	272	305	577
ガス	526	340	495	470	558	500	587	661	703	1,150	398
被服費	2,884	1,957	2,686	3,084	2,643	2,789	2,746	3,731	2,689	3,896	12,850
衣服	2,022	1,586	1,693	2,378	1,504	2,036	1,915	3,227	1,736	2,480	5,760
雑品	862	371	993	706	1,139	753	831	504	953	1,416	7,090
雑費	8,360	3,693	6,727	8,250	9,451	8,796	8,902	10,619	6,638	5,895	25,877
医療費	568	176	496	916	461	482	401	886	335	109	292
保健費	741	583	779	787	908	668	652	797	653	370	549
交通費	509	203	489	542	654	410	563	590	237	430	780
教育費	891	—	122	729	1,025	1,224	1,433	1,023	580	475	2,080
娯楽費	146	5	74	97	234	138	171	357	252	214	463
交際費	1,663	875	1,210	1,608	1,957	1,945	1,443	2,463	1,802	1,623	1,305
たばこ	626	344	821	557	806	447	656	1,162	624	62	2,814
送金	606	366	596	617	744	527	596	1,012	483	463	60
損害	516	360	275	952	242	559	416	—	334	—	—
負担	22	—	5	25	45	—	39	50	—	—	—
非消費	2,072	781	1,860	1,420	2,375	2,396	2,532	2,279	1,338	2,149	17,534
所得	3,040	901	2,906	3,153	3,214	2,462	2,584	5,836	2,277	10,908	6,140
税	898	175	977	1,037	974	723	741	1,560	13	1,873	3,320
社会保障	612	142	646	711	569	426	521	2,238	27	910	1,910
その他	1,232	506	956	1,147	1,052	1,108	1,172	1,361	2,141	7,982	553
支出	298	78	327	258	619	205	150	677	96	143	375
実支出以外の支出総額	7,792	2,528	5,566	8,132	9,257	6,598	8,659	8,636	10,285	15,731	19,327
貯蓄	2,460	1,752	2,437	2,745	3,555	1,659	2,318	1,645	681	400	14,300
借入金	1,165	106	908	1,204	1,247	1,118	1,600	1,333	127	2,001	570
掛金	1,070	403	405	1,093	1,103	1,041	1,247	2,128	500	3,431	1,000
掛金	2,812	167	1,591	2,771	2,917	2,532	3,280	3,447	8,584	9,874	1,357
その他	285	100	225	319	435	248	214	83	393	25	2,100
翌月への繰越金	8,063	2,590	5,214	7,314	8,787	7,591	9,203	18,398	7,147	6,859	67,571
記入不備	—	—	—	—	—	—	—	—	—	—	—
現物総額	1,043	258	816	1,028	956	1,211	1,421	1,230	1,688	163	—
(食料費)	762	183	452	590	702	992	1,225	953	1,618	150	—





第 4 表 (ロ) 現金消費支出階級別勤労

現金消費支出階級	平均	¥ ~3,999	¥ 4,000~ 7,999	¥ 8,000~ 11,999	¥ 12,000~ 15,999	¥ 16,000~ 19,999	¥ 20,000~ 23,999	¥ 24,000~ 27,999	¥ 28,000~ 31,999
支出総額	44,817	—	7,877	13,580	25,897	29,679	37,532	41,508	52,526
実支出総額	28,962	—	7,594	10,769	15,350	19,202	23,909	28,151	32,521
消費支出総額	25,922	—	7,454	10,561	14,422	17,782	22,113	25,781	29,138
食料費	12,526	—	4,777	6,349	8,496	10,287	11,998	13,456	13,797
こく類	4,744	—	2,663	2,888	3,291	4,084	4,626	5,053	4,982
米・雑穀類	4,014	—	2,151	2,328	2,732	3,308	3,860	4,302	4,180
小麦・雑穀類	314	—	216	356	264	351	349	338	324
パソンの他	183	—	171	58	96	148	186	209	203
その他	233	—	125	146	199	277	231	204	275
その他	7,782	—	2,114	3,461	5,205	6,203	7,372	8,403	8,815
生鮮魚介類	877	—	451	473	637	661	842	878	845
肉類	182	—	112	140	105	146	190	180	202
乳類	506	—	88	177	380	365	440	541	549
野菜・卵・海草類	706	—	34	141	420	569	635	775	627
加工食品類	796	—	438	666	553	653	815	826	810
調味料類	204	—	17	62	124	169	195	181	254
加工調味料類	1,039	—	318	629	653	966	999	1,077	1,339
果物類	795	—	430	328	541	656	799	843	794
酒類	705	—	11	270	390	554	682	850	908
飲料類	585	—	79	174	352	500	553	590	727
外食費	451	—	25	182	357	364	379	608	492
住居費	154	—	35	39	170	116	160	113	165
家賃	782	—	76	180	523	484	683	941	1,103
家賃	1,332	—	179	513	769	546	1,267	980	927
水道料	304	—	—	425	243	201	375	300	131
電気料	221	—	18	6	53	67	155	179	59
ガス料	109	—	125	65	93	98	79	121	161
光熱費	698	—	36	17	380	180	658	380	576
被服費	820	—	684	463	668	693	595	747	1,022
衣服費	294	—	231	161	313	242	168	297	354
雑費	525	—	453	302	355	451	427	450	668
雑費	2,884	—	206	885	1,455	1,317	2,098	2,487	3,081
雑費	2,022	—	156	570	1,027	845	1,407	1,731	2,386
雑費	862	—	50	315	428	472	691	756	695
雑費	8,360	—	1,608	2,351	3,034	4,939	6,155	8,111	10,311
保健費	568	—	22	73	151	652	392	588	952
交通費	741	—	541	443	463	584	633	891	821
教育費	509	—	30	167	262	372	386	599	419
文化費	891	—	—	109	167	290	732	680	852
娯楽費	146	—	13	27	46	62	164	171	95
交際費	1,663	—	158	349	908	1,004	1,216	1,725	1,751
送金	626	—	85	453	219	409	316	616	895
損害賠償	606	—	507	374	293	563	561	634	627
その他	516	—	150	—	29	—	159	199	808
非消費支出	22	—	—	—	24	—	45	11	—
非消費支出	2,072	—	102	356	472	1,003	1,551	1,997	3,091
非消費支出	3,040	—	140	208	928	1,420	1,796	2,370	3,383
非消費支出	898	—	—	—	78	217	302	555	1,168
非消費支出	612	—	43	21	103	162	249	461	734
非消費支出	1,232	—	97	169	618	736	1,065	1,194	1,070
非消費支出	298	—	—	18	129	305	180	160	411
非消費支出	7,792	—	185	778	5,677	6,202	7,912	6,737	7,139
貯蓄	2,460	—	—	30	1,833	2,605	2,084	1,881	1,782
借入金	1,165	—	24	108	681	707	1,025	1,182	1,655
掛金	1,070	—	—	113	869	1,200	1,644	890	1,304
掛金	2,812	—	161	527	2,232	1,518	3,038	2,637	1,763
その他	285	—	—	—	62	172	121	147	635
翌月への繰越金	8,063	—	98	2,033	4,870	4,275	5,711	6,620	12,866
現物総額	—	—	—	—	—	—	—	—	—
現物総額	1,043	—	28	86	773	693	820	1,119	1,335
(食料費)	762	—	28	86	669	561	477	795	957

者1世帯当り1ヶ月間の消費支出額

(市総務部庶務課)

¥	¥	¥	¥	¥	¥	¥	¥	¥	¥	¥	¥	¥	¥
32,000~ 35,999	36,000~ 39,999	40,000~ 43,999	44,000~ 47,999	48,000~ 51,999	52,000~ 55,999	56,000~ 59,999	60,000~ 63,999	64,000~ 67,999	68,000~ 71,999	72,000~ 75,999	76,000~ 79,999	80,000~	
60,160	72,656	66,429	73,875	127,116	71,072	88,430	122,260	160,544	—	—	—	—	—
38,564	45,692	47,118	55,424	61,014	56,091	69,793	77,039	73,646	—	—	—	—	—
33,819	38,212	42,666	46,301	49,460	54,127	59,671	60,809	67,506	—	—	—	—	—
15,629	15,698	17,075	16,711	20,807	11,395	13,713	14,660	26,062	—	—	—	—	—
6,065	5,495	5,347	6,004	9,922	3,271	4,715	4,350	12,727	—	—	—	—	—
5,228	4,816	4,671	5,471	8,486	2,325	3,856	4,300	10,560	—	—	—	—	—
345	186	252	99	574	208	275	—	1,570	—	—	—	—	—
203	241	250	191	368	498	170	—	245	—	—	—	—	—
289	252	174	243	494	240	414	50	352	—	—	—	—	—
9,564	10,203	11,728	10,707	10,885	8,124	8,998	10,310	13,335	—	—	—	—	—
1,222	1,051	1,720	1,011	1,283	646	1,391	909	1,752	—	—	—	—	—
194	272	246	122	268	150	45	326	426	—	—	—	—	—
520	665	1,066	827	617	737	1,611	1,135	814	—	—	—	—	—
794	1,141	859	2,193	845	935	433	940	206	—	—	—	—	—
815	1,082	983	731	1,166	651	1,100	745	2,125	—	—	—	—	—
266	239	297	438	1,016	82	192	297	294	—	—	—	—	—
1,366	1,275	1,105	915	1,624	1,311	707	1,976	2,466	—	—	—	—	—
974	1,058	1,117	703	1,677	761	917	808	1,432	—	—	—	—	—
913	891	1,067	591	1,139	629	180	898	1,332	—	—	—	—	—
865	861	777	702	574	1,177	752	476	406	—	—	—	—	—
646	495	702	247	271	—	1,320	—	1,154	—	—	—	—	—
123	237	367	231	115	255	100	—	435	—	—	—	—	—
866	936	1,422	1,996	290	790	250	1,800	493	—	—	—	—	—
1,079	1,469	3,380	2,181	5,643	34,533	500	4,000	1,742	—	—	—	—	—
238	39	173	1,600	—	1,100	500	4,000	—	—	—	—	—	—
304	248	1,192	43	4,774	105	—	—	—	—	—	—	—	—
82	130	211	221	117	150	—	—	—	—	—	—	—	—
455	1,052	1,804	317	752	33,178	—	—	1,742	—	—	—	—	—
845	1,070	1,985	1,365	1,933	766	1,174	1,010	975	—	—	—	—	—
369	369	573	376	755	231	304	690	577	—	—	—	—	—
476	701	1,412	989	1,178	535	870	320	398	—	—	—	—	—
5,391	4,849	5,822	8,957	5,484	235	5,449	1,840	12,850	—	—	—	—	—
3,760	3,909	3,274	6,384	4,123	—	4,921	1,030	5,760	—	—	—	—	—
1,631	940	2,548	2,573	1,361	235	528	810	7,090	—	—	—	—	—
10,875	15,126	14,404	17,087	15,593	7,198	38,835	39,299	25,877	—	—	—	—	—
560	1,209	551	682	1,826	1,583	—	125	292	—	—	—	—	—
961	963	1,019	978	658	535	755	1,584	549	—	—	—	—	—
726	754	1,252	691	982	180	435	2,080	780	—	—	—	—	—
1,862	2,532	1,056	1,050	1,450	700	510	5,985	2,080	—	—	—	—	—
134	327	245	274	113	—	160	—	463	—	—	—	—	—
2,021	2,248	3,195	3,178	2,881	970	25,965	4,530	1,305	—	—	—	—	—
678	1,250	2,157	884	1,695	—	—	—	2,814	—	—	—	—	—
975	950	473	626	765	80	—	1,500	60	—	—	—	—	—
71	842	1,857	4,821	—	—	2,000	20,500	—	—	—	—	—	—
21	63	—	—	—	—	—	—	—	—	—	—	—	—
2,866	3,988	2,599	3,903	5,223	3,150	9,010	2,995	17,534	—	—	—	—	—
4,745	7,480	4,452	9,123	11,554	1,964	10,122	16,230	6,140	—	—	—	—	—
1,486	2,279	2,185	4,669	2,655	450	5,440	6,150	3,320	—	—	—	—	—
791	1,514	864	2,052	5,955	380	2,510	5,490	1,910	—	—	—	—	—
1,361	3,303	1,147	1,830	2,541	1,134	1,739	3,144	553	—	—	—	—	—
1,107	384	256	572	403	—	433	1,446	357	—	—	—	—	—
13,267	10,520	10,684	12,694	15,797	9,796	8,395	13,405	19,327	—	—	—	—	—
4,304	3,955	3,535	3,785	5,260	2,000	4,070	—	14,300	—	—	—	—	—
1,552	1,483	3,362	647	2,083	1,500	2,625	6,405	570	—	—	—	—	—
839	893	1,368	610	2,404	—	—	—	1,000	—	—	—	—	—
5,680	3,543	2,347	7,531	4,750	4,296	1,700	7,000	1,357	—	—	—	—	—
892	646	72	121	1,300	2,000	—	—	2,100	—	—	—	—	—
8,329	16,444	8,627	5,757	50,305	5,185	10,242	31,816	67,571	—	—	—	—	—
—	—	—	—	—	—	—	—	—	—	—	—	—	—
1,531	1,418	2,984	1,281	2,004	30	880	800	—	—	—	—	—	—
1,347	967	2,359	611	1,754	30	880	800	—	—	—	—	—	—

第5表 (イ) 職業別1世帯当り1ヶ月の収入

分	平均	労務者	常務用者 労務者	臨時 日労務者	時 雇 員	民間 職員	官公 職員
世帯数	198	116	104	12	82	60	22
世帯人員数	5.16	5.14	5.25	4.17	5.18	5.30	4.86
有業人員数	1.30	1.25	1.22	1.50	1.38	1.35	1.45
収入総額	44,817	37,749	40,470	14,161	54,815	56,197	51,043
実収入総額	32,668	27,418	29,326	10,881	40,094	40,781	38,220
勤め先からの収入	30,831	25,594	27,427	9,707	38,239	39,357	35,189
世帯主収入	28,459	23,831	25,762	7,099	35,004	36,865	29,928
{ 本業 } { 定期 } { 臨時 } { 副業 }	28,448	23,830	25,761	7,099	34,980	36,833	29,928
	25,479	21,221	22,851	7,099	31,501	32,622	28,441
	2,969	2,609	2,910	—	3,479	4,210	1,487
副業	11	1	1	—	24	33	—
妻の収入	539	218	243	—	993	293	2,091
その他の世帯員収入	1,833	1,545	1,422	2,608	2,242	2,199	2,360
事業・内取収入	449	605	673	18	228	154	430
その他の実収入	1,388	1,219	1,226	1,156	1,627	1,270	2,601
財産収入	340	296	330	—	401	241	839
社会保障給付	762	638	591	1,040	938	720	1,535
受贈	184	218	238	50	136	186	—
仕送り金	61	44	48	83	85	33	227
その他	41	23	19	58	66	90	—
実収入以外の収入総額	4,989	4,383	4,541	3,002	5,848	6,133	5,070
貯金引出	1,614	847	890	467	2,699	3,139	1,500
保険取金	217	163	182	1,083	293	333	181
借入金	795	1,065	1,063	1,452	413	418	400
掛買	1,974	1,970	2,030	—	1,980	1,739	2,639
その他	389	338	376	—	463	504	350
前月からの繰入金	7,160	5,948	6,603	278	8,873	9,283	7,753
記入不備	—	—	—	—	—	—	—
現物総額	1,043	919	1,021	35	1,218	1,294	1,010
(勤め先収入)	13	17	19	—	6	9	—
実収入総額と実支出総額との差							

第5表

(ロ) 職業別1世帯当り1カ月の支出

(市総務部庶務課)

区 分	平 均	労 務 者	常 用 者 労 務 者	臨 時 日 雇 労 務 者	職 員	民 間 職 員	官 公 職 員
支 出 総 額	44,817	37,749	40,470	14,161	54,815	56,197	51,043
実 支 出 総 額	28,962	24,376	25,761	12,358	35,451	35,503	35,308
消 費 支 出 総 額	25,922	22,607	23,820	12,077	30,611	30,256	31,580
食 料 費 類	12,526	11,862	12,294	8,114	13,466	13,725	12,758
こ く 類	4,744	4,718	4,764	4,313	4,783	4,703	4,999
米 雑 穀 類	4,014	3,951	4,023	3,321	4,104	3,999	4,390
麦 類	314	352	331	534	260	267	240
パ ン 類	183	173	179	117	198	214	156
そ の 他 類	233	242	231	341	221	223	213
そ の 他 食 料 費 類	7,782	7,144	7,530	3,801	8,683	9,022	7,759
生 魚 介 類	877	848	880	575	916	918	912
塩 肉 類	182	168	177	95	199	211	167
乳 卵 類	506	406	435	155	649	661	615
野 菜 類	706	542	593	97	939	925	977
乾 物 類	796	762	770	689	844	850	830
加 工 海 産 品 類	204	193	209	58	221	225	209
調 理 料 類	1,039	1,042	1,080	721	1,034	1,039	1,020
菓 子 類	795	753	773	577	854	877	792
飲 料 類	705	678	727	249	744	826	522
飲 外 費 類	585	495	525	236	713	747	619
住 居 費 代 料 器 具	451	473	510	153	420	472	278
家 設 水 家 具	154	137	145	67	179	198	128
光 電 費 熱 代 費	782	647	706	129	971	1,073	690
被 服 費 他 費	1,332	1,085	1,106	904	1,681	1,237	2,894
衣 服 費 他 費	304	193	175	346	462	328	827
雑 費 他 費	221	310	343	19	95	105	67
保 理 交 教 文 教 交 仕 損 負	109	82	80	100	147	142	162
健 容 通 房 養 送 保 險 費	698	500	508	439	977	662	1,838
支 出 税 費 他 費	820	668	672	630	1,034	975	1,194
支 出 税 費	294	225	228	204	390	355	485
支 出 税 費	526	443	444	426	644	620	709
支 出 税 費	2,884	2,662	2,910	505	3,197	3,330	2,835
支 出 税 費	2,022	1,904	2,088	308	2,188	2,271	1,962
支 出 税 費	862	758	822	197	1,009	1,059	873
支 出 税 費	8,360	6,330	6,838	1,924	11,233	10,989	11,899
支 出 税 費	568	438	473	131	754	703	892
支 出 税 費	741	665	691	438	848	830	897
支 出 税 費	509	366	405	31	712	662	847
支 出 税 費	891	630	701	15	1,258	1,280	1,201
支 出 税 費	146	125	138	8	177	202	108
支 出 税 費	1,663	1,149	1,252	256	2,391	2,204	2,900
支 出 税 費	626	499	541	136	807	977	343
支 出 税 費	606	659	657	680	531	535	518
支 出 税 費	516	224	244	50	929	622	1,768
支 出 税 費	22	22	25	—	21	20	23
支 出 税 費	2,072	1,553	1,711	179	2,805	2,954	2,402
支 出 税 費	3,040	1,769	1,941	281	4,840	5,247	3,728
支 出 税 費	898	400	446	—	1,605	1,641	1,505
支 出 税 費	612	255	279	48	1,118	1,246	767
支 出 税 費	1,232	816	887	195	1,820	2,046	1,205
支 出 税 費	298	298	329	38	297	314	252
支 出 税 費	7,792	7,167	7,836	1,375	8,676	8,975	7,862
支 出 税 費	2,460	2,128	2,367	53	2,930	3,217	2,147
支 出 税 費	1,165	1,038	1,148	89	1,343	1,305	1,445
支 出 税 費	1,070	1,363	1,504	136	657	676	604
支 出 税 費	2,812	2,395	2,545	1,097	3,402	3,415	3,370
支 出 税 費	285	243	272	—	344	362	296
支 出 税 費	8,063	6,206	6,873	428	10,688	11,719	7,873
支 出 税 費	—	—	—	—	—	—	—
支 出 税 費	1,043	919	1,021	35	1,218	1,294	1,010
支 出 税 費	762	738	819	35	796	846	659

第 6 表 (イ) 産業別1世帯当り1カ月間の収入

産 業 階 級 別	平 均	鉱 業	建設業	製造業	卸 売 及 小 売 業	金 融 業 保 險 業	運 輸 業 通 信 業	電 気 水 道 料	サ ー ビ ス 業	公 務
世 帯 数	198	52	5	62	7	3	13	16	4	36
世 帯 人 員 数	5.16	5.38	5.40	5.34	3.71	4.33	6.15	4.31	5.00	4.86
有 業 人 員 数	1.30	1.25	1.40	1.26	1.14	1.67	1.46	1.06	1.00	1.53
收 入 総 額	44,817	45,881	25,397	51,696	34,031	45,110	42,253	46,232	32,208	37,899
実 收 入 総 額	32,668	33,191	20,961	37,239	22,379	35,823	30,948	34,122	26,042	28,114
勤め先からの収入	30,631	31,411	20,251	34,960	21,246	32,943	29,919	33,436	23,693	26,005
世帯主収入	28,459	29,905	18,219	32,874	20,960	26,940	26,854	32,681	23,693	21,004
本 業 { 定 期 } { 臨 時 } 副 業	28,448	29,905	18,219	32,872	20,675	26,940	26,854	32,681	23,693	21,004
	25,479	29,421	17,819	25,436	19,430	24,750	26,502	29,152	21,366	20,612
	2,969	484	400	7,436	1,245	2,190	352	3,529	2,327	392
妻 の 収 入	539	49	1,032	284	—	—	1,353	—	—	1,773
その他の世帯員収入	1,833	1,457	1,000	1,802	286	6,003	1,712	755	—	3,228
事 業 ・ 内 取 収 入	449	442	268	697	143	—	561	63	—	333
そ の 他 の 実 収 入	1,388	1,338	442	1,582	990	2,880	468	623	2,349	1,776
財 産 収 入	340	197	—	435	990	—	—	152	250	548
社 会 保 障 給 付	762	719	192	807	—	2,880	345	248	2,099	1,029
受 贈	184	356	250	235	—	—	46	9	—	38
仕 送 り 金	61	—	—	48	—	—	77	187	—	142
そ の 他	41	66	—	57	—	—	—	27	—	19
実収入以外の収入総額	4,989	6,452	2,075	4,695	5,536	5,750	4,830	2,872	1,889	4,963
貯 金 引 出	1,614	2,096	—	1,317	3,265	5,533	2,308	1,049	1,000	1,072
保 険 取 金	217	577	—	81	—	—	300	—	—	111
借 入 金	795	895	400	1,021	—	—	634	312	11	897
掛 買	1,974	2,266	1,375	1,981	1,664	217	1,583	868	628	2,615
そ の 他	389	618	300	295	607	—	5	643	250	268
前月からの繰入金	7,160	6,238	2,361	9,762	6,116	3,557	6,475	9,233	4,277	4,822
記 入 不 備	—	—	—	—	—	—	—	—	—	—
現 物 総 額	1,043	841	688	1,227	604	2,043	1,313	1,704	885	694
(勤め先収入)	13	—	—	12	183	—	—	31	—	—
実収入総額と実支出総額との差	+ 3,706	+ 2,689	+ 1,161	+ 7,221	— 246	+ 6,228	+ 2,239	+ 3,933	+ 1,827	+ 666



第 6 表

(ロ) 産業別1世帯当り1カ月間の支出

(市総務部庶務課)

産 業 階 級 別	平 均	鉱 業	建 設 業	製 造 業	卸 売 及 小 売 業	金 融 業 保 險 業	運 輸 業 通 信 業	電 気 水 道 業	サ ー ビ ス 業	公 務
支 出 総 額	44,817	45,881	25,397	51,696	34,031	45,130	42,253	46,232	32,208	37,899
実 支 出 総 額	28,962	30,502	19,800	30,018	22,625	29,595	28,709	30,189	24,215	27,448
消 費 支 出 総 額	25,922	26,602	19,114	27,263	20,346	26,720	25,861	26,080	22,438	24,923
食 料 費	12,526	12,828	11,652	13,010	11,214	12,095	14,012	11,708	10,668	11,703
こ く 類	4,744	4,878	4,577	4,987	3,366	3,190	5,555	3,225	4,709	4,941
米 類	4,014	4,243	3,670	4,173	2,884	2,777	4,599	2,615	4,219	4,169
麦 ・ 雑 穀 類	314	226	601	349	117	150	555	194	237	367
パ ン の 類	183	171	169	215	224	168	119	252	65	146
そ の 他	233	238	137	250	141	95	282	164	88	259
そ の 他 の 食 料 費	7,782	7,950	7,075	8,023	7,848	8,905	8,457	8,483	5,959	6,762
生 塩 肉 乳 野 乾 加 調 菓 果 酒 飲 外	877	785	1,049	893	840	1,274	898	900	893	910
魚 介 類	182	211	193	174	181	202	229	177	73	144
卵 菜 類	506	467	353	500	771	559	617	688	316	440
野 乾 物 ・ 海 草 類	706	797	495	591	784	809	712	979	518	677
乾 物 ・ 海 草 類	796	752	1,065	826	625	634	931	768	591	804
加 工 食 品 類	204	212	104	252	191	40	228	156	165	159
味 子 物 類	1,039	1,100	819	1,141	765	1,022	1,018	878	820	964
酒 飲 外 食 費	795	828	920	821	860	642	995	659	574	697
酒 類	705	659	641	797	901	1,040	813	860	481	475
飲 外 食 費	585	641	386	540	767	823	737	722	197	481
酒 類	451	451	334	506	469	700	408	705	316	267
飲 外 食 費	154	179	182	144	213	250	150	138	135	126
酒 類	782	868	534	838	481	910	721	853	880	618
住 居 費	1,332	838	1,537	1,434	957	582	833	1,823	358	2,045
家 設 水 家 具	304	55	700	321	596	—	94	342	200	621
備 用 道 什 器	221	229	289	377	3	50	96	514	11	44
水 道 費	109	63	147	120	175	153	25	182	113	133
家 具 費	698	491	401	686	183	374	624	785	34	1,247
光 熱 ス 費	820	421	1,514	1,008	1,019	1,345	463	699	564	1,102
電 気 費	294	160	574	329	503	532	164	239	264	400
そ の 他	526	261	940	679	516	813	299	460	300	702
被 服 費	2,884	3,772	1,264	2,730	1,965	1,998	3,157	3,609	1,284	1,995
衣 履 費	2,022	2,841	799	1,873	1,358	1,179	2,056	2,749	913	1,251
の 廻 り 品	862	931	465	917	607	819	1,101	850	371	744
雑 費	8,360	8,743	3,147	9,025	5,191	10,700	7,390	8,241	9,564	8,078
保 理 交 通 教 文 交 仕 損 負	568	442	355	580	373	1,054	331	1,198	240	601
健 容 通 房 養 交 仕 損 負	741	779	629	749	759	1,175	541	743	744	718
医 衛 通 房 養 交 仕 損 負	509	443	155	538	378	1,567	697	337	422	561
教 文 交 仕 損 負	891	754	356	1,133	319	1,888	667	1,011	1,583	724
交 仕 損 負	146	167	89	171	108	130	131	119	142	107
交 仕 損 負	1,663	1,605	661	1,702	1,486	1,612	1,472	1,702	1,005	1,984
交 仕 損 負	626	789	271	870	376	505	362	340	1,192	239
交 仕 損 負	606	706	264	652	523	440	698	371	1,05	586
交 仕 損 負	516	536	—	202	—	—	—	769	2,500	1,097
交 仕 損 負	22	17	—	32	14	167	—	—	—	22
交 仕 損 負	2,072	2,505	367	2,339	855	2,162	2,491	1,651	1,631	1,439
非 消 勤 支 出	3,040	3,900	686	2,750	2,279	2,875	2,848	4,109	1,777	2,525
支 出 税 費	898	1,044	—	741	378	264	722	1,720	225	1,012
支 出 税 費	612	614	50	695	316	307	554	1,008	383	499
支 出 税 費	1,232	1,876	600	997	910	1,368	1,322	1,208	1,064	842
支 出 税 費	298	366	36	317	675	936	250	173	105	172
実 支 出 以 外 の 支 出 総 額	7,792	8,773	3,343	8,691	5,808	12,754	7,025	7,897	4,912	5,969
貯 保 借 掛 け	2,460	2,958	240	2,915	1,592	2,967	2,010	3,754	1,325	1,104
保 借 掛 け	1,165	1,264	829	1,135	1,394	3,222	296	1,705	950	999
保 借 掛 け	1,070	1,650	705	1,213	321	2,889	631	175	517	651
保 借 掛 け	2,812	2,720	1,569	3,058	2,358	713	3,973	1,950	2,120	2,999
保 借 掛 け	285	181	—	370	143	2,963	115	313	—	216
翌 月 へ の 繰 越 金	8,063	6,606	2,254	12,987	5,538	2,781	6,519	8,146	3,081	4,482
記 入 不 備	—	—	—	—	—	—	—	—	—	—
現 物 総 額	1,043	841	688	1,227	604	2,043	1,313	1,704	885	694
(食 料 費)	762	559	568	924	413	835	1,125	1,433	760	436

第 7 表 主 要 指 標

区 分	年 月	勤 労 者 世 帯				全 世 帯 消 費 者			
		実収入総額	実支出総額	実収入に 対する実 支出の差	実質実収 入金額指 数	消費支出 総額	実質消費 支出金額 指数	エンゲル 数	物価指数
全都市	22年(平均)	円 …	円 …	円 …	円 …	円 4,684	62.3	63.0	32.4
	23年	…	…	…	…	8,780	63.7	60.4	59.4
	24年	…	…	…	…	11,885	65.4	60.0	78.3
	25年	…	…	…	…	11,980	70.8	57.4	72.9
	26年	16,532	16,235	+ 297	66.8	14,389	73.0	54.4	81.9
	27年	20,822	19,992	+ 830	80.1	17,838	86.3	51.2	89.1
	28年	26,025	24,687	+ 1,338	93.9	21,381	97.0	50.5	95.0
	29年	28,283	26,428	+ 1,855	95.9	22,678	96.6	50.9	101.1
	30年	29,169	26,786	+ 2,383	100.0	23,211	100.0	48.7	100.0
	31年	30,776	27,543	+ 3,233	105.1	23,958	102.8	46.5	100.4
	32年	32,664	28,946	+ 3,718	108.2	25,608	106.6	45.9	103.5
	33年10月	31,447	29,921	+ 1,526	103.4	27,213	112.4	—	104.3
	福岡市	”	32,372	28,725	+ 3,647	106.4	…	…	…
大牟田市	”	32,668	28,962	+ 3,706	107.4	…	…	…	…

※  $\frac{\text{福岡市 10月 32,372}}{\text{S30年実収入総額 (29,169)}} = X \div 104.3 = \text{実質収入金額指数}$

# 5 産 業

…(41)…

## (1) 鉱 業

第 1 表 三 池 炭 炭 質 (三池鉱業所)

区 分	水 分%	灰 分%	揮 発 分%	固 定 炭 素%	硫 黄%	性 状	発 熱 量 カ ロ リ ー
本層炭	0.61	7.68	42.45	49.26	2.30	強粘結	8,008
上層炭	0.85	12.05	42.85	44.24	2.50	強粘結	7,522
盤下層炭	1.22	27.36	36.06	35.36	3.00	中粘結	6,301

第 2 表 三 池 鉱 業 所 月 別 従 業 員 (三池鉱業所)

区 分	総 数	坑 内		坑 外				月 1 人 当 り 出 炭 量			
		職 員	従 業 員	職 員		従 業 員		坑 内 夫	全 坑 夫		
				男	女	男	女				
昭和33年	4月	15,122	550	9,630	866	6	3,308	762	18.47 <sup>吨</sup>	12.98 <sup>吨</sup>	
	5	15,115	550	9,628	865	6	3,295	771	20.01	14.07	
	6	15,136	551	9,646	862	6	3,284	787	19.91	14.00	
	7	15,136	552	9,643	861	6	3,280	794	19.38	13.62	
	8	15,125	553	9,654	854	6	3,264	794	16.19	11.39	
	9	15,112	552	9,649	855	6	3,257	793	18.75	13.21	
	10	15,093	554	9,641	851	6	3,249	792	20.22	14.25	
	11	15,068	549	9,627	849	6	3,241	796	20.93	14.74	
	12	15,085	541	9,554	841	6	3,314	828	21.13	14.74	
	昭和34年	1月	15,071	544	9,598	835	6	3,262	826	20.88	14.65
		2	15,069	565	9,587	845	6	3,234	832	19.53	13.71
		3	15,048	561	9,578	843	6	3,231	829	5.89	4.14

第 3 表 昭 和 28 年 ~ 33 年 度 出 炭 高 (三池鉱業所)

区 分	操 業 日 数	出 炭 高	1 月 当	従 業 員		
				総 数	男	女
昭和28年	307	1,644,400 <sup>吨</sup>	137,033 <sup>吨</sup>	13,681 <sup>人</sup>	12,989 <sup>人</sup>	692 <sup>人</sup>
29	306	2,059,800	171,600	13,645	12,945	700
30	309	1,906,100	158,842	13,634	12,923	711
31	305	2,073,700	172,808	13,574	12,852	722
32	307	2,186,600	182,217	15,049	14,297	752
33	307	2,129,600	177,467	13,688	12,888	800

(注) 従業員数は年間平均

第 4 表 三池炭鉱月別出炭量 (三池炭業所)

区 分	総 数	官 浦 坑	四 山 坑	三 川 坑
総 数	2,129,600 <sup>屯</sup>	551,600 <sup>屯</sup>	591,000 <sup>屯</sup>	987,000 <sup>屯</sup>
昭和33年 4月	177,900	44,400	55,400	78,100
5	192,700	47,700	58,600	86,400
6	192,100	48,500	55,400	88,200
7	186,900	49,300	48,400	89,200
8	156,300	42,500	42,900	70,900
9	181,000	46,300	50,900	83,800
10	195,000	53,500	49,900	91,600
11	201,500	51,700	55,300	94,500
12	201,900	52,900	52,000	97,000
昭和34年 1月	200,500	47,500	56,400	96,600
2	187,300	52,300	48,600	86,400
3	56,500	15,000	17,200	24,300

第 5 表 三池炭需給高調 (三池炭業所)

区 分	数 量	割 合	注
総 数	2,079,611 <sup>屯</sup>	100.0 <sup>%</sup>	昭和33年4月～昭和34年3月
山 元 消 費	56,718	2.73	昭和34年3月末貯炭高
市 内 産 業 出 荷 高	1,045,334	50.27	49,989屯
市 内 業 者 出 荷 高	19,415	0.93	昭和33年度出炭高
市 外 出 荷 高	958,144	46.07	2,129,600屯

第 6 表 昭和28年度～33年度炭鉱事故による人的被害状況 (三池炭業所)

区 分	28 年 度				29				30			
	件 数	被 害			件 数	被 害			件 数	被 害		
死亡		重 傷	軽 傷	死亡		重 傷	軽 傷	死亡		重 傷	軽 傷	
総 数	1,053	6	767	305	1,846	6	1,097	743	2,079	7	1,094	1,008
落 盤	262	4	209	62	405	2	265	138	380	4	243	144
鉱 車	118	—	96	29	133	—	94	39	128	1	94	34
発 破	—	—	—	—	—	—	—	—	—	—	—	—
電 気	5	1	2	2	4	—	2	2	—	—	—	—
機 械	48	—	41	7	39	—	29	10	21	—	14	7
そ の 他	620	1	419	205	1,265	4	707	554	1,550	2	743	823
区 分	31				32				33			
	件 数	被 害			件 数	被 害			件 数	被 害		
死亡		重 傷	軽 傷	死亡		重 傷	軽 傷	死亡		重 傷	軽 傷	
総 数	2,491	11	1,260	1,263	3,143	4	1,472	3,182	3,561	3	1,240	2,341
落 盤	556	11	296	273	729	3	385	750	808	1	303	518
鉱 車	139	—	91	54	134	—	77	146	123	1	63	59
発 破	3	—	3	1	2	—	3	4	3	—	4	1
電 気	2	—	1	1	3	—	2	3	9	1	4	4
機 械	29	—	21	8	43	—	23	43	53	—	26	27
そ の 他	1,762	—	848	926	2,232	1	982	2,236	2,565	—	840	1,732

## (2) 工業

### 工業統計調査の一般的説明

- (イ) 日 時 昭和33年12月31日  
 (この調査は例年12月31日現在で実施されている)
- (ロ) 場 所 全国一斉調査
- (ハ) 範 囲 日本標準産業分類の製造業を主業とする現場の事業所だけを調査する。  
 製造業とは第1の条件として物理的又化学的加工を加えて新製品を作ることである。  
 第2の条件としてこの新製品を卸売して産業的使用者に販売するか同一企業に属する他の事業所に引渡することを云う。修理等は製造とみないが船舶の修理に限って製造業として調査する。
- (ニ) 主管省 通産省

第 7 表 工業中分類別工場および年間出荷額累年比較

各 年 12 月 末 工 業 調 査

(市総務部庶務課)

区 分	28 年			29			30		
	工場数	出 荷 額	比 率	工場数	出 荷 額	比 率	工場数	出 荷 額	比 率
総 数	330	22,057,897 <sup>千円</sup>	100.0	338	21,468,696 <sup>千円</sup>	100.0	333	…	…
食 料 品 工 業	184	698,919	3.2	181	775,696	3.6	…	…	…
紡 績 “	11	160,419	0.7	12	26,453	0.1	…	…	…
衣 服 身 廻 品 “	7	28,924	0.1	7	17,780	0.08	…	…	…
製 材 及 び 木 製 品 “	28	138,497	0.6	30	145,309	0.7	…	…	…
家 具 及 び 建 具 “	13	27,748	0.1	17	40,815	0.2	…	…	…
紙 及 び 紙 製 品 製 造 業	4	54,919	0.3	6	50,951	0.2	…	…	…
印 刷 製 本 業	19	66,394	0.3	24	61,107	0.3	…	…	…
化 学 工 業	19	16,858,390	76.4	17	16,537,009	77.0	…	…	…
石 油 及 び 石 炭 “	3	2,608,429	11.8	2	X	—	…	…	…
ガ ラ ス 及 び 土 石 “	13	83,359	0.4	11	59,290	0.3	…	…	…
金 属 品 “	9	40,060	0.2	11	189,790	0.9	…	…	…
機 械 “	11	1,139,743	5.2	10	1,008,280	4.7	…	…	…
電 気 機 械 製 品 “	—	—	—	1	X	—	…	…	…
輸 送 用 機 械 器 具 製 造 業	2	X	—	2	X	—	…	…	…
第 一 次 金 属 製 品 工 業	4	146,359	0.6	4	18,020	0.08	…	…	…
そ の 他 工 業	3	2,709	0.1	3	X	—	…	…	…
修 理 業	—	—	—	—	—	—	…	…	…

第 7 表

工業中分類別工場および年間出荷額累年比較 (続)

各年 12 月末工業調査

(市総務部庶務課)

区 分	31 年			32 年			33 年		
	工場数	出 荷 額	比 率	工場数	出 荷 額	比 率	工場数	出 荷 額	比 率
総 数	343	28,070,304	100.0	424	32,569,734	100.0	398	38,200,778	100.0
非 鉄 金 属	1	X	X	2	13,094	0.0	3	5,421,195	14.2
食 料 品 工 業	184	1,035,409	3.7	218	1,161,068	3.6	206	1,164,102	3.0
紡 績	6	194,315	0.7	3	182,205	0.6	3	197,866	0.5
衣 服 身 廻 品	4	31,041	0.1	9	42,020	0.1	9	60,707	0.2
木 材 及 び 木 製 品	32	154,484	0.5	40	200,700	0.6	39	213,066	0.6
家 具 及 び 建 具	19	53,701	0.2	29	82,392	0.3	27	72,978	0.2
紙 及 び 紙 製 品 製 造 業	6	59,479	0.2	6	64,376	0.2	7	52,108	0.1
印 刷 製 本 業	20	87,076	0.3	22	106,528	0.3	21	119,258	0.3
化 学 工 業	16	21,329,749	76.0	18	27,174,984	83.4	18	25,827,633	67.6
石 油 及 び 石 炭	2	X	X	2	107,351	0.3	2	56,625	0.1
ガ ラ ス 及 び 土 石	11	42,506	0.1	12	66,044	0.2	12	90,876	0.2
金 属	13	663,899	2.4	16	813,078	2.5	14	426,607	1.1
機 械	14	1,785,077	6.4	16	345,455	1.2	11	4,433,247	11.6
電 気 機 械 製 品	—	—	—	—	—	—	2	2,202	0.0
輸 送 用 機 械 器 具 製 造 業	1	X	X	4	2,143,181	6.6	2	4,800	0.0
鉄 鋼 製 品 工 業	2	7,387	0.0	3	17,344	0.0	2	6,239	0.0
そ の 他 工 業 品	12	22,754	0.1	20	44,861	0.1	16	48,121	0.1
皮 革 同 製 品	—	—	—	4	5,053	0.0	4	3,148	0.0

(注) ① 昭和30年は不明

② 三池製煉所は32年まで含めていないが33年より含めた。

第 8 表

工業中分類別工場数・従業員規模別および出荷額

昭和 33 年 12 月末工業調査

(市総務部庶務課)

区 分	総 数					3 人 以 下 の 工 場				
	工場数	総 数	男	女	出 荷 額	工場数	総 数	男	女	出 荷 額
総 数	398	18,390	16,137	2,253	38,200,778	183	439	311	128	182,927
食 料 品 工 業	206	1,440	845	595	1,164,102	117	284	175	109	115,604
せ ん 維	3	120	37	83	197,866					
衣 服 そ の 他 せ ん 維	9	151	22	129	60,707					
木 材 木 製 品	39	235	174	61	213,066	21	41	36	5	17,937
家 具 装 備 品	27	183	171	12	72,978	10	28	28	—	9,989
パ ル プ 紙 紙 加 工 品	7	91	37	54	52,108					
出 版 印 刷 同 関 連 品	21	347	231	116	119,258	6	16	13	3	4,026
化 学 工 業 品	18	10,199	9,410	789	25,827,633	4	11	4	7	8,730
石 油 石 炭 製 品	2	95	68	27	56,625	1	X	X	X	X
ゴ ム 製 品										
皮 革	4	9	9	—	3,148	4	9	9	—	3,148
窯 業 土 石	12	211	130	81	90,876	1	X	X	X	X
鉄	2	21	18	3	6,239	1	X	X	X	X
非 鉄 金 属 製 品	3	2,543	2,386	157	5,421,195					
金	14	696	645	51	426,607	5	10	9	1	2,349
機 械 製 品	11	1,954	1,876	78	4,433,247	1	X	X	X	X
電 気 機 械	2	10	10	—	2,202	1	X	X	X	X
輸 送 用 機 械	2	10	8	2	4,800					
精 密 機 械 他	16	75	60	15	48,121	11	28	27	1	10,932

第 8 表 工業中分類別工場数・従業員規模別および出荷額(続)

昭和33年12月末工業調査

(市総務部庶務課)

区 分	4人～29人の工場			30人～99人の工場			100人～299人の工場			300人以上の工場		
	工場数	従業員	出荷額	工場数	従業員	出荷額	工場数	従業員	出荷額	工場数	従業員	出荷額
総 数	178	1,972	1,253,028	27	1,276	1,077,236	3	363	620,054	7	14,340	35,067,533
食料品工業	82	833	695,745	7	323	352,753						
せん維	2	16	4,735				1	X	X			
衣服その他のせん維	7	84	10,499	2	67	50,208						
木材木製品	18	184	195,129									
家具装備品	17	155	62,989									
パルプ紙・紙加工品	6	61	17,645	1	X	X						
出版・印刷関連品	11	160	57,444	4	171	57,788						
化学工業品	6	59	22,717	3	146	320,633	1	X	X	4	9,868	25,159,370
石油石炭製品				1	X	X						
ゴ ム 製 品												
皮革	9	144	69,892	2	65	20,404						
窯業土石	1	X	X									
鉄 鋼 属 品	1	X	X	1	X	X				1	X	X
非鉄金属	5	80	22,900	2	82	45,938	1	X	X	1	X	X
機械	5	91	34,683	4	270	131,834				1	X	X
電機	1	X	X									
輸送用機械	2	10	4,800									
精密機械その他	5	47	12,039									

第 9 表

昭和33年工業調査製造品出荷額等に対する (従業員4人) 原材料等使用額附加価値および現金給与額 (以上の工場)

(市総務部庶務課)

区 分	工場数	A 出荷額等	B 原材料使用額 (燃料電力使用額 委託生産費含む)	原材料 等使用率 $\frac{B}{A}$ %	C 附加価値額 (原価償却未控除) (A-B)	附加価値 率 $\frac{C}{A}$ %	D 現金給与 総 額	現金給与 率 $\frac{D}{A}$ %
総 数	215	37,930,547	21,492,646	56.7	16,437,901	43.3	5,859,285	15.4
食料品工業	89	992,159	658,622	66.4	333,537	33.6	103,039	10.4
せん維	3	197,866	108,787	55.0	89,079	45.0	14,795	7.5
衣服その他のせん維	9	60,707	39,170	64.5	21,537	35.5	8,878	14.6
木材木製品	18	195,129	131,618	67.5	63,511	32.5	20,228	10.4
家具装備品	17	62,829	38,014	60.5	24,815	39.5	11,880	18.9
パルプ紙・紙加工品	7	52,108	37,489	71.9	14,619	28.1	6,347	12.2
出版・印刷関連品	15	115,232	51,967	45.1	63,265	54.9	35,302	30.6
化学工業品	14	25,788,095	14,692,669	57.0	11,095,426	43.0	4,012,343	15.6
石油石炭製品	1	X	X	X	X	X	X	X
窯業土石	11	90,296	52,773	58.4	37,523	41.6	21,156	23.4
鉄 鋼 属 品	1	X	X	X	X	X	X	X
非鉄金属	3	5,421,195	3,429,065	63.3	1,992,130	36.7	881,078	16.3
機械	9	424,258	276,814	65.2	147,444	34.8	91,730	21.6
輸送用機械	10	4,432,447	1,881,544	42.4	2,550,903	57.6	626,061	14.1
精密機械その他	2	4,800	1,989	41.4	2,811	58.6	1,704	35.5
電 機	1	X	X	X	X	X	X	X
輸送用機械	5	32,316	21,849	67.6	10,467	32.4	4,967	15.4

(注) 出荷額等は内国消費税を控除したものの

第 10 表 工場数、従業者および出荷額等の累年比較

各 年 末 工 業 調 査

(市総務部庶務課)

区 分	工 場 数		従 業 者 数		出 荷 額		注
	工場数	昭25年対比%	従業者数	昭25年対比%	出荷額等	昭9年～11年の物価水準に換算した額	
昭和25年	297	100	16,672 <sup>人</sup>	100	10,830 <sup>百万円</sup>	439 <sup>千円</sup>	昭和33年は物価指数が算出されていないため計上していない。
26	312	105	17,034	102	17,756	518	
27	333	112	15,731	94	18,287	524	
28	330	111	15,622	94	22,057	627	
29	338	114	14,977	90	21,468	615	
30	333	112	15,633	94	23,667	690	
31	343	115	16,039	96	28,070	784	
32	424	143	16,788	101	32,570	883	
33	398	134	18,390	110	38,201		

- (注) 1. 出荷額等を昭和9年～11年物価水準に換算するため日本銀行卸売物価指数を用いた  
 2. 出荷額等には、製造品の出荷額以外に修理料収入加工賃収入額くずおよび廃物の出荷額等が含まれている  
 3. 出荷額等の金額は、百万円未満は切り捨てた  
 4. 市内主要事業所の内三池鉱業所は含まれていない。  
 33年から三池製煉所が新しく含まれた



第 11 表 主要工場の生産数量および金額

(市総務部庶務課)

区 分	28 年	29	30	31	32	33	会 社 工 場 名
炭 製 品 (	119,235 <sub>屯</sub> 962,837 <sub>千円</sub>	97,929 818,628	90,634 770,565	106,880 1,001,465	104,220 1,217,390	91,525 1,025,255	三井化学工業 株 式 会 社 三池染料工業所
合 成 染 料 (	5,909 <sub>屯</sub> 2,344,867 <sub>千円</sub>	4,603 1,795,315	… 2,559,415	5,488 1,969,942	5,669 2,188,656	5,161 2,383,450	
中 間 物 (	12,139 <sub>屯</sub> 2,023,093 <sub>千円</sub>	19,622 2,454,344	… 3,237,387	37,069 4,401,339	36,377 4,606,082	33,220 4,205,077	
医 薬 品 (	1,735 <sub>屯</sub> 721,699 <sub>千円</sub>	977 419,354	… 603,478	2,218 647,966	2,184 648,004	2,036 601,028	
工 業 薬 品 (	12,010 <sub>屯</sub> 177,432 <sub>千円</sub>	4,732 187,596	… 287,619	19,351 375,834	10,486 334,113	10,320 375,878	
農 薬 品 (	1,646 <sub>屯</sub> 172,016 <sub>千円</sub>	1,729 264,815	… 269,289	2,498 372,350	2,594 382,366	2,105 265,566	
硫 安 (	233,786 <sub>屯</sub> … <sub>千円</sub>	249,219 5,004,590	248,440 5,096,406	258,556 5,012,863	258,556 4,963,023	262,991 4,885,165	東洋高圧工業 株 式 会 社 大牟田工業所
尿 素 (	28,636 <sub>屯</sub> … <sub>千円</sub>	36,458 1,761,158	48,568 2,182,444	69,737 2,702,345	76,168 2,938,443	68,428 2,473,462	
メ タ ノ ー ル (	7,900 <sub>屯</sub> … <sub>千円</sub>	9,790 533,294	5,701 292,172	5,848 304,635	5,848 301,497	5,513 221,105	
ポンプ送風機 (	86 <sub>台</sub> … <sub>千円</sub>	104,087 <sub>Kg</sub> …	73,065 <sub>Kg</sub> …	146 <sub>台</sub> 149,816	119 187,898	95 144,690	株式会社 三井三池製作所
切羽積込機 (	20 <sub>台</sub> … <sub>千円</sub>	96,712 …	28,667 …	19 <sub>台</sub> 96,358	10 140,046	18 125,051	
切 炭 機 (	17 <sub>台</sub> … <sub>千円</sub>	44,801 …	— —	5 <sub>台</sub> 63,319	8 93,542	31 243,603	
捲 揚 機 (	9 <sub>台</sub> … <sub>千円</sub>	249,176 …	511,663 …	10 <sub>台</sub> 74,428	17 150,816	6 104,488	
鉄柱及カツペ (	8,092 <sub>本</sub> — <sub>千円</sub>	651,009 <sub>Kg</sub> —	775,933 <sub>Kg</sub> …	25,891 <sub>本</sub> 225,020	21,593 243,557	25,053 275,396	
炭 車 (	— <sub>台</sub> — <sub>千円</sub>	223,092 …	231,093 …	484 108,114	974 325,159	519 208,923	
坑内電機関係 (	— <sub>台</sub> — <sub>千円</sub>	… 10,094	— —	… 100,035	7 48,598	8 54,386	
ローラチェーン (	— <sub>台</sub> — <sub>千円</sub>	35,795 …	50,443 —	— —	— —	— —	
コンペアー (	— <sub>台</sub> — <sub>千円</sub>	388,840 —	607,980 …	43 364,858	26 515,216	47 677,398	
起 重 機 (	— <sub>台</sub> — <sub>千円</sub>	— —	17,789 …	— —	— —	— —	
そ の 他	— <sub>台</sub> — <sub>千円</sub>	— —	115,310 …	… 537,020	… 596,383	… 2,836,049	

第 11 表 主要工場の生産数量および金額 (続)

(市総務部庶務課)

区 分	28 年	29	30	31	32	33	会 社 工 場 名
蒸溜亜鉛(水平)	16,992 <sup>㊦</sup> …千円	16,982 …	16,328 …	18,926 2,274,432	18,008 2,080,672	16,438 1,747,497	三井金属鉱業 株式会社 三池製煉所
電気亜鉛	7,317 <sup>㊦</sup> …千円	7,049 …	6,721 …	7,427 887,838	7,461 868,896	7,340 791,946	
亜鉛板	4,390 <sup>㊦</sup> …千円	3,258 …	4,214 …	4,484 867,999	5,182 996,939	4,157 753,522	
98%硫酸	28,694 <sup>㊦</sup> …千円	30,858 …	29,787 …	45,710 364,354	50,143 401,752	48,834 359,902	
耐火煉瓦	3,994 <sup>㊦</sup> …千円	3,620 …	3,923 …	4,433 81,323	5,713 119,755	5,064 97,892	
電気カドミウム	29 <sup>㊦</sup> …千円	30 …	29 …	33,590 38,360	37 45,790	54 61,992	
蒸溜亜鉛(堅型)	… <sup>㊦</sup> …千円	5,426 …	6,252 …	12,810 1,546,423	11,666 1,341,483	13,320 1,414,044	
電気銅	… <sup>㊦</sup> …千円	83 …	… …	… …	— —	— —	
亜鉛末	2,866 <sup>㊦</sup> …千円	2,735 …	3,160 …	2,960 418,221	3,050 437,900	2,818 400,335	
亜鉛華	1,265 <sup>㊦</sup> …千円	1,007 …	597 …	1,072 148,687	1,195 161,563	843 109,631	
コークス	191,710 <sup>㊦</sup> 1,587,878千円	184,210 1,420,596	173,152 1,239,102	194,079 …	216,897 …	202,883 …	三池合成 工業株式会社 三池工場
副生硫	1,972 <sup>㊦</sup> 38,467千円	2,341 46,041	2,349 43,536	2,529 36,092	2,928 50,833	2,669 37,838	
分解ガス	… <sup>㊦</sup> …千円	118,423 871,262	118,011 848,132	123,869 …	131,480 …	127,072 …	
コーク	16,153 <sup>㊦</sup> 221,682千円	18,160 252,943	17,963 229,253	18,458 190,293	22,096 287,358	21,588 111,973	
ベンゾールその他	269,408 <sup>㊦</sup> …千円	3,211 429,217	3,089 561,469	3,550 514,205	4,040 269,375	2,991 677,922	
石室灰素	46,923 <sup>㊦</sup> 1,106,641千円	41,495 859,879	48,427 1,059,285	61,052 1,340,114	63,728 1,461,207	45,809 941,238	電気化学工業 株式会社 大牟田工場
カーバイト	5,103 <sup>㊦</sup> 133,229千円	8,480 213,497	9,521 270,351	25,020 810,630	39,549 1,520,167	53,995 685,178	
セメント	25,933 <sup>㊦</sup> 193,609千円	25,250 190,041	26,282 198,565	29,817 197,488	29,050 176,515	31,561 192,341	
カーボンブラツク	1,522 <sup>㊦</sup> 54,795千円	1,404 217,171	973 160,510	1,333 212,229	1,714 254,008	1,456 201,221	

### (3) 電 力

第 12 表 昭和28年～33年度九電港発電所電力発電量

(九州電力株式会社)

区 分	総 数	港 第 一	港 第 二
昭 和 28 年	1,071,385千KWH	522,862千KWH	548,523千KWH
29	727,080	296,843	430,237
30	740,110	276,206	463,904
31	596,997	118,453	478,544
32	693,760	155,784	537,976
33	915,735	305,193	610,542

第 13 表 昭和33年度月別九電港発電所発電量

(九州電力株式会社)

区 分	総 数	操業	港 第 一	操業	港 第 二
		日数	電 力 量 千KWH	日数	電 力 量 千KWH
総 数	915,725 <sup>千KWH</sup>	227	305,189	361	610,536
昭 和 33 年 4 月	38,278	5	1,878	30	36,400
5	11,955	0	0	30	11,955
6	27,792	14	2,553	28	25,239
7	123,021	31	49,372	31	73,694
8	73,535	22	25,014	31	48,521
9	100,666	30	51,869	30	48,797
10	99,058	30	29,178	31	69,880
11	118,034	30	44,113	30	73,921
12	116,954	31	46,002	31	70,952
昭 和 34 年 1 月	124,749	29	53,290	31	71,459
2	45,353	4	1,945	28	43,408
3	36,330	1	20	30	36,310

(4) ガ ス

第 14 表

ガ ス  
昭和 28 年 ~ 33 年

(大牟田瓦斯株式会社)

区 分	ガ ス 管 延 長			孔 口 数		需 要 戸 数	
	本 技 管	供 給 管	屋 内 管	燈 用	熱 用		
昭 和 28 年		<sup>m</sup>	<sup>m</sup>	<sup>m</sup>	<sup>ヶ</sup>	<sup>ヶ</sup>	<sup>戸</sup>
	28	24,443	21,600	6,398	10	2,922	1,332
	29	27,431	22,822	7,314	—	2,750	1,316
	30	26,344	23,332	7,620	—	3,054	1,454
	31	19,857	24,006	7,921	—	1,452	1,452
	32	34,631	29,538	11,509	—	—	1,914
33	38,731	33,256	13,960	—	—	2,252	

第 15 表

ガ ス 供 給 戸 数 お よ び 孔 口 数

昭和 28 年 ~ 33 年

(大牟田瓦斯株式会社)

区 分	総 数	家 庭 用	商 工 業 用	医 療 用	孔 口 数	
昭 和 28 年 末		<sup>戸</sup>	<sup>戸</sup>	<sup>戸</sup>	<sup>ヶ</sup>	
	28	1,279	1,148	120	11	
	29	1,316	1,179	120	17	
	30	1,454	1,394	52	8	
	31	1,452	1,356	92	4	
	32	1,918	1,762	147	9	
昭 和 33 年 4 月	4	2,071	1,922	134	15	
	5	2,084	1,926	143	15	
	6	2,104	1,952	138	14	
	7	2,149	1,998	138	13	
	8	2,165	1,995	156	14	
	9	2,188	2,018	156	14	
	10	2,226	2,054	158	14	
	11	2,239	2,061	164	14	
	12	2,252	2,069	167	16	
	昭 和 34 年 1 月	1	2,262	2,072	173	17
		2	2,304	2,114	173	17
		3	2,334	2,153	164	17

注 昭和33年は年度による

第 16 表

ガ ス 供 給 量

昭和 28 年 ~ 33 年

(大牟田瓦斯株式会社)

区 分	総 数	家 庭 用	商 工 業 用	医 療 用		
昭 和 28 年 末		<sup>m<sup>3</sup></sup>	<sup>m<sup>3</sup></sup>	<sup>m<sup>3</sup></sup>	<sup>m<sup>3</sup></sup>	
	28	76,344	51,007	24,809	528	
	29	84,529	58,019	23,538	2,972	
	30	42,440	32,142	9,810	488	
	31	93,649	60,604	30,210	2,835	
	32	124,429	79,229	42,354	2,846	
昭 和 33 年 4 月	4	116,540	75,297	37,701	3,542	
	5	119,087	75,251	40,197	3,639	
	6	112,416	72,213	36,684	3,519	
	7	107,838	70,597	33,921	3,320	
	8	110,485	71,498	35,613	3,374	
	9	115,647	76,252	35,954	3,441	
	10	122,269	78,888	40,172	3,209	
	11	133,246	85,215	44,713	3,318	
	12	140,505	88,141	47,820	4,544	
	昭 和 34 年 1 月	1	167,431	105,251	56,781	5,399
		2	149,836	95,897	48,541	5,398
		3	144,709	92,170	47,779	4,760

(注) ① 昭和30年末は三井鉱山のストライキによりガス供給量が減少した

② 昭和33年は年度による

## (5) 水 道

### 第 17 表 昭和28年～33年度給水栓および戸数類別

(市水道局事務課)

区 分		28 年 度	29	30	31	32	33
給水栓	総 数	13,166 <sup>戸</sup>	13,370 <sup>戸</sup>	14,509 <sup>戸</sup>	16,159 <sup>戸</sup>	16,069 <sup>戸</sup>	16,979 <sup>戸</sup>
	専 用 栓	11,293	11,496	12,656	14,352	14,316	15,270
	共 用 栓	1,873	1,874	1,853	1,807	1,753	1,709
給水戸数	総 数	22,011	22,104	23,167	23,830	24,334	25,075
	専 用 栓 使 用	12,169	12,414	13,447	14,352	15,249	16,333
	共 用 栓 使 用	9,842	9,690	9,720	9,478	9,085	8,742
給水類別	総 数	22,011	22,104	23,167	23,830	24,334	25,075
	家 事 用	20,439	20,425	21,240	21,581	22,016	22,659
	営 業 用	1,336	1,467	1,686	1,999	2,201	2,355
	湯 屋 用	49	52	53	57	54	57
	工 場 用	185	158	185	190	60	…
	船 舶 用	2	2	2	2	2	2
	特 別 用	—	—	1	1	1	2

(注) 33年の工場用は営業用を含む

### 第 18 表 昭和 28 年 ～ 33 年度 給 水 料 金

収入済会計年度による

(市水道局事務課)

区 分		28 年 度	29	30	31	32	33
総 数		77,566,869 <sup>円</sup>	87,292,294 <sup>円</sup>	95,856,801 <sup>円</sup>	99,209,255 <sup>円</sup>	102,302,400 <sup>円</sup>	109,463,022 <sup>円</sup>
専 用 栓		51,100,828	59,964,188	66,572,494	72,765,424	72,701,937	78,752,927
共 用 栓		26,466,041	27,328,106	29,284,307	26,443,831	29,600,463	30,710,095
そ の 他		—	—	—	—	—	—

### 第 19 表 昭和28年～33年度水道用地その他

(市水道局工事課)

区 分		28 年 度	29	30	31	32	33	
水 道 用 地		43,118 <sup>平方米</sup>	40,847 <sup>平方</sup>	40,919 <sup>平方</sup>	44,229 <sup>平方</sup>	44,229 <sup>平方</sup>	44,229 <sup>平方</sup>	
鉄長送水管延	送 水 管	18,027 <sup>m</sup>	20,679 <sup>m</sup>	20,679 <sup>m</sup>	17,630 <sup>m</sup>	17,750 <sup>m</sup>	17,750 <sup>m</sup>	
	配 水 管	116,811	120,046	125,504	129,956	136,274	146,310	
	計	134,838	140,725	146,183	147,586	154,024	164,060	
水圧(Kg)	配 水	5.0 <sup>K</sup>	5.0 <sup>K</sup>	5.0 <sup>K</sup>	5.0 <sup>K</sup>	5.0 <sup>K</sup>	5.0 <sup>K</sup>	
	給 水	3.5	3.5	3.5	3.5	3.0	3.0	
水 量 (m <sup>3</sup> )	一 年 間	濾過水量	7,781,122 <sup>屯</sup>	7,595,218 <sup>屯</sup>	7,705,941 <sup>屯</sup>	7,742,419 <sup>屯</sup>	8,392,337 <sup>屯</sup>	8,419,723 <sup>屯</sup>
		給水総量	5,169,937	5,402,716	5,524,452	5,578,659	5,773,189	6,250,290
		漏水率(%)	33.4	28.1	28.3	27.9	31.2	25.7
(m <sup>3</sup> )	一 日 量	最 高	27,668	27,443	27,012	29,720	29,621	28,684
		最 低	15,839	14,587	13,726	18,248	17,757	15,851
		平 均	21,318	20,809	21,054	21,208	22,992	23,068

## (6) 農 業

第 20 表

昭和28年～33年度主要農産物

(福岡県統計調査事務所柳川出張所)

区 分	28 年	29	30	31	32	33
米	<sup>アール</sup> 105,814	108,095	110,078	110,078	117,219	113,351
	3,290,100Kg	3,716,400	4,848,350	3,630,150	4,038,300	4,638,150
	308Kg	341	392	327	342	405
麦	<sup>アール</sup> 95,293	119,500	118,211	111,269	105,120	97,286
	2,125,200Kg	2,843,490	2,485,932	2,362,008	1,787,238	1,538,838
	221Kg	236	208	211	168	156
馬鈴薯	<sup>アール</sup> 11,900	9,917	8,727	11,405	12,198	10,413
	…Kg	1,357,504	926,625	14,662,500	1,568,625	1,256,250
	…Kg	1,358	1,054	1,275	1,275	1,196
甘 藷	<sup>アール</sup> 10,314	27,470	29,453	31,536	26,578	25,586
	…Kg	3,390,000	4,815,000	4,053,750	3,577,823	3,705,525
	…Kg	1,223	1,586	1,275	1,335	1,436
なたね	…	…	…	…	12,595	7,438
	…Kg	…	…	…	59,640	75,720
	…Kg	…	…	…	47	101

第 21 表

昭和28年～33年度供米実績

(市経済部農林水産課)

区 分	割 当	供 出	比 率
昭 和 年	<sup>K</sup> 495,000	<sup>K</sup> 597,000	120.6
	29 522,900	611,100	116.9
	30 (要請) 621,900	688,800	110.8
	31 ( " ) 624,150	645,000	103.3
	32 ( " ) 608,100	684,450	112.0
	33 ( " ) 609,000	898,200	147.5

第 22 表

農業共同組合調 (34.12末)

(市経済部農林水産課)

区 分	総 数	大牟田	銀 水	三 池	駛 馬	玉 川	唐 岬	上 内
組 合 数	7	1	1	1	1	1	1	1
組 合 戸 数	3,248	306	1,069	379	271	329	391	503

第 23 表

漁業協同組合調 (昭和34.12末)

(市経済部農林水産課)

区 分	総 数	三 浦 漁 協	手 鎌 漁 協	大 牟 田 漁 協	三 里 漁 協	早 米 ヶ 浦 漁 協
組合構成戸数	1,203	719	217	88	116	63

第 24 表

昭和33年度春夏作付状況

(市経済部農林水産課)

区 分	耕作台帳面積			作 付 面 積								
	台帳面積	畦畔面積	耕作面積	総数	水 稻	陸 稻	雑 穀	そさい	運根	その他	昭和32年度 水 稻 面積	
総 数	107,941	1,258	106,683	106,692	104,543	149	774	16	1,055	155	104,760	
手 鎌	20,701	247	20,454	20,454	20,386		68				20,404	
倉 永	17,259	205	17,054	17,054	16,965		53		36		17,017	
上 内	15,872	184	15,688	15,687	15,459		69		149	10	15,477	
三 池	11,829	137	11,692	11,692	11,491		79		109	13	11,542	
玉 川	9,632	110	9,522	9,522	9,407		99	16			9,422	
駿 馬	6,613	73	6,540	6,550	5,820	119	257		266	88	5,872	
大 牟 田	6,692	78	6,614	6,614	6,040	30	119		384	41	6,041	
銀 水	19,343	224	19,119	19,119	18,975		30		111	3	18,985	

第 25 表

昭和33年度秋冬作総合作付面積

(市経済部農林水産課)

区 分	耕作地面積	麦 類				えん麦 らい麦	菜種	そら まめ	えん どう	馬鈴薯	たま ねぎ	紫英雲	えの他
		総 数	大 麦	小 麦	裸 麦								
総 数	161,023	84,974	—	56,463	28,511	—	5,859	2,663	1,971	10,028	3,474	931	51,123
銀 水	26,933	15,573	—	11,140	4,433	—	960	416	396	1,841	713	79	6,955
手 鎌	25,739	16,074	—	10,524	5,550	—	1,059	465	287	1,812	653	50	5,339
倉 永	23,687	11,328	—	8,539	2,789	—	881	386	337	1,337	396	208	8,814
上 内	25,710	13,715	—	8,983	4,732	—	960	436	297	1,544	752	198	7,808
三 池	19,578	8,734	—	5,886	2,848	—	584	238	228	970	426	69	8,329
玉 川	18,995	6,918	—	3,312	3,606	—	663	356	208	1,950	376	277	8,247
駿 馬	10,530	6,321	—	3,687	2,634	—	396	178	119	307	79	30	3,100
大 牟 田	9,851	6,311	—	4,392	1,919	—	356	188	99	267	79	20	2,531
作付比率	100.0	52.7	—	35.0	17.7	—	3.6	1.6	1.2	6.2	2.1	0.5	31.7

第 26 表

昭和 28 年 ~ 33 年 屠 畜 状 況

(市衛生部庶務課)

区 分	28 年	29	30	31	32	33
総 数	1,887	1,928	3,358	5,124	5,411	6,193
牛	527	633	1,409	1,664	1,361	1,520
馬	159	207	104	168	151	90
小 牛	8	22	215	100	40	172
豚	1,193	1,066	1,630	3,180	3,772	4,355
山 羊	—	—	—	1	22	43
小 馬	—	—	—	11	65	13

## (7) 水 産 業

沿岸漁業臨時調査の一般的説明（農林省調査）

(イ) 期 日 昭和33年11月1日(この調査は、5年毎に行われている)

(ロ) 場 所 全国一斉調査

(ハ) 範 囲 調査期日前1年間に漁船を所有しかつ漁獲物を販売する目的で次に該当する海面漁業を営む世帯をいう

1. 漁船を所有して漁業を営む世帯(漁家)
2. 動力船合計数3トン以上の漁船を所有して漁業を営む世帯(個人企業体)
3. 漁船を使用しないで漁業を営む世帯(過去1か年の販売収入が1万円以上のもの(準漁家))

第 27 表 組合別経営体数、漁船、従事者、出漁日数、漁獲高 (市総務部庶務課)

区 分	経営体数	所 有 漁 船			漁 労 作 業 従 事 者 数			出 漁 延 日 数	漁 獲 高	
		無動力船 隻 数	動 力 船 隻 数	総トン数	総 数	家 族	雇 用 者		数 量	金 額
総 数	361	275	156	279.6	1,745	1,171	574	48,523	57,715	167,479
三 浦	255	214	99	205.9	1,374	900	474	34,086	35,173	138,966
手 鎌	40	42	8	15.2	143	115	28	5,272	7,650	10,448
大 牟	33	14	19	32.0	119	75	44	4,485	3,792	9,037
三 里	17	1	18	15.4	65	47	18	2,555	5,630	5,832
早 米ケ浦	16	4	12	11.1	44	37	10	2,125	5,470	3,196

- 注 1. この表は漁家および個人企業体の世帯である  
 2. 漁獲物の数量は、のり養殖は含まれていない(採貝・採魚のみ)

第 28 表 業種別、従業者および漁獲高 (市総務部庶務課)

区 分	総 数			の り 養 殖			採 貝			採 魚		
	延人員	漁 獲 高 数 量	金 額	延人員	漁 獲 高 数 量	金 額	延人員	漁 獲 高 数 量	金 額	延人員	漁 獲 高 数 量	金 額
総 数	1,745	57,715	167,479	1,665	39,633	161,516	4	5,750	112	76	12,332	5,851
三 浦	1,374	35,173	138,966	1,374	35,173	138,966	—	—	—	—	—	—
手 鎌	143	7,650	10,448	138	2,210	10,058	1	5,000	70	4	440	320
大 牟	119	3,792	9,037	92	960	7,934	3	750	42	24	2,082	1,061
三 里	65	5,630	5,832	43	890	3,008	—	—	—	22	4,740	2,824
早 米ケ浦	44	5,470	3,196	18	400	1,550	—	—	—	26	5,070	1,646

- 注 1. この表は漁家および個人企業体の世帯である  
 2. 業種が2以上ある場合は、漁獲高の多い方に格付けをした。数量はのり養殖は含まれていない

第 29 表 業 種 別 準 漁 家 世 帯 数 (市総務部庶務課)

区 分	三 浦	手 鎌	大 牟 田	三 里	早 米ケ浦	計
総 数	289	123	40	89	45	586
の り 養 殖	75	41	17	2	4	139
採 貝	210	81	20	83	40	434
採 魚	4	1	3	4	1	13

第 30 表 専 業 兼 業 別 世 帯 数 (漁家・個人企業体) (市総務部庶務課)

区 分	総 数	専 業	第 1 種 兼 業	第 2 種 兼 業	注
三 浦	255	34	200	21	専業とは、漁業収入によつて生計を営むもの。 第1種兼業とは、漁業が主で他に他業を有するもの。 第2種兼業とは、主として他の他業による収入で生計を営み従として漁業収入によるもの。
手 鎌	40	20	12	8	
大 牟 田	33	15	5	13	
三 里	17	5	6	6	
早 米ケ浦	16	4	5	7	



(1) 商 業

1 商業調査の一般的説明 (通商産業省調査)

- (1) 調査期日 昭和33年7月1日
- (2) 調査範囲  
卸売および小売業の全般にわたるものである。すなわち一定の場所をもつて、主として卸売および小売「物品の仕入販売(製造小売を含む)および代理店または仲立業」を営んでいる商業事業所に限つて調査を実施した。
- (3) 調査対象外の商業事業所  
①街路上にある露店、屋台 ②神社の境内、公園または広場などにある店 ③行商人、旅商人 ④駅のホーム内にある売店 ⑤劇場、映画館、野球場等の中にある売店 ⑥官公庁、学校、会社、工場、病院等の中にある厚生施設としての売店 ⑦統轄事務を主とする鉱工業会社の本店および本社又金融業、証券業、倉庫業および保管業、不動産業、電気ガス業、水道、衛生業、製造卸売業、サービス業、(旅館)洗濯業、写真屋、理髪店、美容院等は本調査の対象ではない他の産業に属するものである。
- (4) 調査単位  
この調査で商業事業所とは一区画を占めて商品の売買業務に従事しているところである。すなわち商業を営んでいる場所ごとに調査が実施された。
- (5) 売上高 月間売上高は33年6月、年間売上高は32年7月～33年6月分

第1表 業種別店舗数、従業者および商品売上高

(使用人のいない個人商店分)

月間販売額は昭和33年6月分の1カ月分

(市総務部庶務課)

区 分	店 舗 数	従 業 者 数			商 品 月間販売額 千円	1 店 当 り		年 間 商 品 販 売 額 千円
		家族従業者	常用労働者	計		従業者数	商品月間販売額 千円	
総 数	2,048	3,845	—	3,845	238,927	1.9	117	2,778,517
一般卸売	69	146	—	146	23,823	2.1	345	290,657
専門品小売	1,979	3,699	—	3,699	215,104	1.9	109	2,487,860
飲食店	(196)	…	—	…	…	…	…	…

注 飲食店は店舗数には含まない

第2表 業種別店舗数、従業者および商品売上高

(法人組織の商店および使用人のある個人商店分)月間販売額は昭和33年6月分の1カ月分

区 分	店 舗 数	従 業 者 数			商 品 月間販売額 千円	1 店 当 り		年 間 商 品 販 売 額 千円
		家族従業者	常用労働者	計		従業者数	商品月間販売額 千円	
総 数	1,005	1,372	6,062	7,434	1,469,787	7.4	1,462	17,893,341
卸 売 業	251	274	2,181	2,455	891,017	9.8	3,550	10,786,963
代理商・仲立業	7	—	100	100	—	—	—	—
各種商品小売業	2	—	515	515	76,123	257.5	38,062	1,118,754
専門品小売業	745	1,098	3,266	4,364	502,647	5.9	675	5,987,624
飲食店	555	…	…	2,072	…	3.7	…	658,000

注 1. 飲食店は総数に含まない。なお従業者は使用人のいない店も含む  
2. サービス料収入は販売額に含まれていない

第 3 表 市 内 た ば こ 消 費 量

昭 和 31 年 ~ 34 年

(日本専売公社大牟田出張所)

区 分	昭 和 31 年		32 年		33 年		34 年		
	数 量	金 額	数 量	金 額	数 量	金 額	数 量	金 額	
総 数	12,775,703	479,886,260	12,589,999	506,468,475	18,105,005	532,647,150	8,395,908	343,229,845	
朝 日	93,517	2,805,510	101,000	3,030,000	93,860	2,815,800	58,670	1,760,100	
富士	20本入	195	19,500	305	30,500	—	—	—	—
	10本入	43,863	2,193,150	51,114	2,555,700	48,772	2,438,600	25,795	1,289,750
ピース	50本入	10,199	2,039,800	14,821	2,964,200	18,462	3,692,400	6,845	1,369,000
	10本入	930,485	37,219,400	1,356,629	54,265,160	1,722,695	68,907,800	1,177,290	47,091,600
光		2,231,689	66,950,670	1,605,554	48,166,620	1,227,805	36,834,150	545,930	16,377,900
パール	20本入	—	—	—	—	61,510	3,690,600	47,300	2,838,000
	10本入	413,277	12,398,310	296,994	8,909,820	271,705	8,151,150	175,070	5,252,100
い こ い		2,155,242	107,762,100	2,849,659	142,482,950	2,486,560	124,328,000	1,594,740	79,737,000
新 生		3,820,535	152,821,400	4,762,952	190,518,080	5,382,250	215,290,000	3,697,920	147,916,800
ゴールデンバット		2,917,939	87,538,170	1,256,789	37,703,670	1,173,040	35,191,200	695,610	20,868,300
き き よ う		56,095	3,365,700	120,270	7,216,200	67,950	4,077,000	36,280	2,176,800
み の り		98,350	4,425,750	36,645	1,649,025	67,280	3,027,600	42,450	1,910,250
富 貴 煙		150	2,250	—	—	370	5,550	173	2,595
桃 山		1,362	204,300	1,132	169,800	600	90,000	479	71,850
日 光		2,805	140,250	2,395	119,750	2,276	113,800	1,266	63,300
み ど り		—	—	133,740	6,687,000	479,870	23,993,500	290,090	14,504,500

注 34年については1月から8月までの数である

## (2) 金 融

### 第 4 表 銀 行 諸 勘 定

昭和 28 年度 ~ 33 年度

(大牟田銀行協会)

区 分	預 貯 金						
	総 額	当座預金	普通預金	通知預金	定期預金	定期積金	そ の 他
昭和 23 年	百万円 2,553	百万円 342	百万円 794	百万円 22	百万円 1,014	百万円 238	百万円 143
29	2,912	367	931	55	1,197	229	133
30	3,506	329	1,095	50	1,581	242	209
31	4,544	574	1,267	75	2,201	271	156
32	5,136	589	1,322	106	2,683	281	155
33 年 4 月	5,436	627	1,422	96	2,736	282	273
5	5,362	719	1,329	71	2,781	291	171
6	5,349	632	1,357	67	2,846	285	162
7	5,579	564	1,498	97	2,890	287	243
8	5,594	662	1,484	73	2,935	286	154
9	5,744	709	1,519	62	2,974	292	188
10	5,639	654	1,477	89	3,023	277	119
11	5,796	859	1,415	70	3,053	285	114
12	5,860	706	1,382	190	3,109	264	209
34 年 1 月	5,815	612	1,453	151	3,204	272	123
2	5,942	725	1,435	106	3,209	279	188
3	5,966	665	1,427	178	3,257	277	162

(注) 各年度の数字はその年度末(3月)の現在高を示す

### 第 5 表 銀 行 諸 勘 定

昭和 28 年度 ~ 33 年度

(大牟田銀行協会)

区 分	貸 付 金						コー ル ロ ン	所有 有 価 証 券	現 金	預 け 金
	総 額	手形貸付	証書貸付	当座貸越	割引手形	荷為替 手 形				
昭和 28 年	百万円 1,391	百万円 729	百万円 56	百万円 2	百万円 604	—	—	—	百万円 372	百万円 0
29	1,453	757	49	2	645	—	—	—	449	4
30	1,529	950	46	1	532	—	—	—	458	0
31	2,003	1,233	137	1	632	—	—	—	531	12
32	2,487	1,565	157	1	764	—	—	—	639	13
33 年 4 月	2,485	1,645	83	1	756	—	—	—	823	17
5	2,460	1,656	74	1	729	—	—	—	774	14
6	2,471	1,666	76	1	728	—	—	—	743	12
7	2,564	1,729	78	1	756	—	—	—	789	7
8	2,726	1,822	78	2	824	—	—	—	672	8
9	2,901	1,897	160	1	843	—	—	—	911	15
10	2,855	1,863	160	2	830	—	—	—	823	5
11	2,912	1,983	67	2	860	—	—	—	878	9
12	3,090	2,120	69	4	897	—	—	—	728	13
34 年 1 月	3,097	2,064	68	7	858	—	—	—	680	14
2	3,146	2,100	68	7	971	—	—	—	846	16
3	3,405	2,300	153	8	944	—	—	—	813	16

(注) 各年度の数字はその年度末(3月)の現在高を示す

第 6 表 手 形 交 換 高

昭 和 28 年 度 ~ 33 年 度

(大 牟 田 銀 行 協 会)

区 分	交換日数	手 形 交 換 高			不 渡 手 形		
		枚 数	金 額	差 額	人 員	枚 数	金 額
昭 和 28 年	…	11,151	1,405,876	530,378	210	561	35,985
29	…	11,480	1,460,425	488,962	121	267	13,467
30	26	11,635	1,736,878	651,741	144	354	17,865
31	25	13,028	2,042,022	548,308	109	227	12,657
32	25	14,734	2,379,923	459,773	178	307	16,889
33 年 4 月	25	14,419	2,299,149	384,180	46	50	4,666
5	24	15,173	2,414,741	505,360	52	66	2,773
6	25	15,617	2,231,736	393,087	36	42	2,127
7	27	15,663	2,547,483	396,336	48	52	1,569
8	25	14,443	2,640,976	519,964	43	43	1,904
9	25	16,568	2,790,118	510,224	67	76	3,463
10	27	15,220	3,040,158	456,017	59	63	5,443
11	24	12,983	2,297,618	411,232	45	48	2,652
12	27	21,113	3,172,768	527,660	60	67	2,877
34 年 1 月	23	13,723	2,229,355	346,859	44	51	4,171
2	24	13,535	2,115,593	372,227	45	49	2,567
3	25	15,698	2,898,953	408,280	97	113	6,182

(注) 各年度の数字はその年度末(3月)の現在高を示す

第 7 表 郵 便 貯 金

昭 和 33 年 度

(大 牟 田 郵 便 局)

区 分	預 入			払 出		
	口 数	金 額	一口当り 預入高	口 数	金 額	一口当り 払出高
総 数	19,171	136,667	7,129	13,175	130,191	9,882
昭 和 33 年 4 月	1,639	9,866	6,019	1,309	10,305	7,872
5	1,439	7,487	5,203	1,068	9,953	9,319
6	1,596	12,232	7,664	968	10,515	10,862
7	1,733	13,762	7,941	1,044	10,440	10,000
8	1,403	8,249	5,880	933	10,203	10,936
9	1,729	7,869	4,551	1,045	9,290	8,890
10	1,898	12,174	6,414	1,451	11,820	8,146
11	1,158	8,133	7,023	949	8,111	8,547
12	1,610	17,087	10,613	909	14,251	15,678
34 年 1 月	2,234	15,668	7,013	957	9,885	10,329
2	1,410	9,091	6,448	1,045	9,797	9,375
3	1,322	15,049	11,384	1,497	15,621	10,435

第 8 表 積 立 貯 金

昭 和 33 年 度

(大牟田郵便局)

区 分	預 入			払 出		
	口 数	金 額	一 口 当 り 預 入 高	口 数	金 額	一 口 当 り 払 出 高
総 数	84,959	千円 74,351	円 875	4,393	千円 77,973	円 17,749
昭和 33 年 4 月	6,585	5,720	869	514	9,599	18,675
5	7,354	6,430	874	616	9,936	16,130
6	6,805	5,961	876	490	8,596	17,543
7	7,091	6,368	898	457	8,374	18,324
8	6,598	6,181	937	289	5,330	18,443
9	7,095	6,076	856	310	4,693	15,139
10	7,182	6,148	856	312	5,007	16,048
11	6,896	6,023	873	275	5,424	19,724
12	7,598	6,653	876	356	6,559	18,424
昭和 34 年 1 月	7,453	6,489	871	206	4,575	22,209
2	7,021	6,021	858	245	4,466	18,229
3	7,281	6,281	863	323	5,414	16,762

第 9 表 内 外 郵 便 為 替

昭 和 33 年 度

(大牟田郵便局)

区 分	払 出			払 渡		
	口 数	金 額	一 口 当 り 払 出 高	口 数	金 額	一 口 当 り 払 渡 高
総 数	4,126	千円 69,292	円 16,794	3,077	千円 40,403	円 13,131
昭和 33 年 4 月	309	3,968	12,841	179	2,741	15,313
5	346	4,402	12,723	174	1,860	10,690
6	277	3,846	13,884	143	1,869	13,070
7	263	4,274	16,251	241	3,034	12,589
8	317	4,219	13,309	288	3,100	10,764
9	302	6,113	20,242	249	2,971	11,932
10	322	7,268	22,571	261	3,803	14,571
11	302	4,920	16,291	282	4,942	17,525
12	424	8,411	19,837	457	5,966	13,055
昭和 34 年 1 月	327	5,071	15,508	234	2,637	11,269
2	602	8,947	14,862	255	3,854	15,114
3	335	7,853	23,442	314	3,626	11,548

第 10 表 定 額 貯 金

昭 和 33 年 度

(大牟田郵便局)

区 分	預 入			払 出		
	口 数	金 額	一 口 当 り 預 入 高	口 数	金 額	一 口 当 り 払 出 高
総 数	2,599	108,020 <sup>千円</sup>	41,562 <sup>円</sup>	2,997	90,975 <sup>千円</sup>	30,355 <sup>円</sup>
昭和33年 4月	251	13,738	54,733	276	7,349	26,627
5	192	9,221	48,026	220	6,989	31,768
6	307	12,457	40,577	184	4,726	25,685
7	235	9,220	39,234	215	4,523	21,037
8	197	9,163	46,513	240	4,539	18,913
9	152	5,016	33,000	221	5,950	26,923
10	158	5,197	32,892	311	10,284	33,068
11	171	7,012	41,006	263	10,587	40,255
12	336	12,961	38,574	251	8,595	34,243
昭和34年 1月	224	8,174	36,491	179	5,177	28,922
2	248	9,228	37,210	322	12,949	40,214
3	128	6,633	51,820	315	9,307	29,546

第 11 表 振 替 貯 金

昭 和 33 年 度

(大牟田郵便局)

区 分	払 込			払 出		
	口 数	金 額	一 枚 当 り 払 込 高	口 数	金 額	一 口 当 り 払 出 高
総 数	10,317	205,935 <sup>千円</sup>	19,961 <sup>円</sup>	2,219	43,868 <sup>千円</sup>	19,769 <sup>円</sup>
昭和33年 4月	848	8,573	10,110	136	1,912	14,059
5	900	50,564	56,182	155	2,212	14,271
6	804	8,874	11,037	288	4,071	14,135
7	810	9,482	11,706	165	3,015	18,273
8	739	9,002	12,181	148	4,237	28,628
9	873	18,100	20,733	162	5,052	31,185
10	861	8,637	10,031	166	2,956	17,807
11	825	10,508	12,737	145	3,964	27,338
12	1,211	13,880	11,462	339	6,408	18,903
昭和34年 1月	726	7,096	9,774	132	2,285	17,311
2	767	9,628	12,553	185	3,967	21,443
3	953	51,591	54,135	198	3,789	19,136

### (3) 貿易

#### 1. 三池港

第 12 表 輸 出 入 貨 物 (三池港)

昭和 28 年 ~ 33 年

(三池税関支署)

区 分	輸 出		輸 入	
	数 量	価 格	数 量	価 格
昭 和 28 年	197,314 <sup>屯</sup>	2,448,036 <sup>千円</sup>	32,545 <sup>屯</sup>	530,907 <sup>千円</sup>
29	184,281	2,513,978	45,429	666,116
30	257,012	3,384,031	35,907	558,984
31	243,420	2,631,535	93,559	1,444,375
32	143,609	2,337,445	76,305	853,016
33	132,082	1,481,089	53,866	949,372

第 13 表 昭 和 33 年 輸 出 貨 物 (三池港)

(三池税関支署)

区 分	数 量	価 格	主 要 仕 向 国
総 数	132,082 <sup>屯</sup>	1,481,089 <sup>千円</sup>	
石 炭	70,094	391,585	韓 国
硫 安	60,964	1,063,638	韓国、中共、香港、台湾、南ベトナム
尿 素	500	18,540	台 湾
石 灰 窒 素	250	5,778	中 共
竹	274	1,548	韓 国

第 14 表 昭 和 33 年 輸 入 貨 物 (三池港)

(三池税関支署)

区 分	数 量	価 格	主 要 仕 向 国
総 数	53,866 <sup>屯</sup>	949,372 <sup>千円</sup>	
塩	16,050	46,026	中共、台湾、エジプト
亜 鉛 鉱	14,683	170,799	オーストラリヤ
石 炭	10,400	81,436	北ベトナム
石油コークス	7,315	59,897	米 国
米	2,400	131,955	台 湾
ベンゾール	2,084	99,477	米国、西独
黒 鉛	491	3,789	韓 国
機 械	385	301,234	米国、西独
電 気 器 具	51	49,885	米国、西独
自 動 車	6(4台)	2,073	米 国
金 属 製 品	1	2,704	西 独
そ の 他	—	97	米国、西独

第 15 表 昭 和 33 年 輸 移 出 入 貨 物 (三池港) (三池港務所)

区 分	積 荷		区 分	揚 荷	
	輸 出	移 出		輸 入	移 入
総 数	131,810	480,000	総 数	55,766	60,380
石 炭	70,095	463,279	米	2,400	
コ ー ク		13,027	鉍 油	2,089	1,548
屑 ス		120	石 炭	10,310	26,134
人 造 肥 料	61,715	3,269	コ ー ク ス	7,199	
機 械		305	粘 土		2,314
			黒 鉛	470	
			鉍 石 材	14,446	29,919
			鉄 材		160
			塩	18,852	170
			煙 煤		135

2. 大 牟 田 港

第 16 表 移 出 入 貨 物 (大牟田港) 昭 和 28 年 ~ 33 年 (大牟田土木事務所)

区 分	移 出	移 入
昭 和 28 年	40,344 <sup>屯</sup>	347,661 <sup>屯</sup>
29	52,768	435,927
30	34,499	140,045
31	56,977	166,111
32	227,374	154,943
33	203,182	312,724

第 17 表 昭 和 33 年 移 出 貨 物 (大牟田港) (大牟田土木事務所)

区 分	数 量	主 要 仕 向 地
総 数	203,182 <sup>屯</sup>	
薬 品	11,822	熊 本、兵 庫
石 炭	6,052	愛 知、大 阪
コ ー ク ス	37,215	熊 本、山 口、岡 山
鉍 石	50,555	福 岡
セ メ ン ト	4,090	熊 本、長 崎
垂 鉛	30,855	大 阪
肥 料	46,125	熊 本、大 阪
カ ー バ イ ト	4,496	大 阪、長 崎
そ の 他 雑 貨	11,972	東 京、そ の 他



第 18 表

昭和 33 年 移 入 貨 物 (大牟田港)

(大牟田土木事務所)

区 分	数 量	主 要 仕 出 地
総 数	312,724 <sup>車</sup>	
石 油	2,946	熊 本
石 炭	33,181	”
コ ー ク ス	20,741	兵 庫
原 石	201,328	熊 本、 福 岡、 長 崎
坑 木	33,693	広 島、 熊 本、 鹿 児 島
肥 料	68	熊 本
薬 品	100	”
木 製 品	1,299	”
鮮 魚 介	14,500	福 岡
そ の 他	4,868	…



(1) 一 般 会 計

第 1 表 戦前物価換算累年別歳出決算額

(市総務部庶務課)

区 分	一 般 会 計 歳 出 決 算 額	歳出決算額 指 数 (昭和9~11年 平均=100)	物 価 指 数 (日 銀 調 査) (昭和9~11平均=100)	物 価 指 数 で 換 算 し た 歳 出 額		人 口	
				金 額	指 数	人 数	指 数
昭和6年度	1,069	59	75	1,430	100	96,854	100
7	1,251	70	83	1,507	105	97,510	101
8	1,578	89	95	1,660	116	98,072	101
9	1,491	85	97	1,537	107	102,163	105
10	1,790	102	99	1,808	126	106,631	110
11	2,008	113	104	1,946	136	111,309	115
12	2,286	129	126	1,818	127	115,139	119
13	2,312	132	133	1,742	122	119,348	123
14	1,873	106	147	1,276	89	123,863	128
15	1,780	101	164	1,078	75	125,841	130
16	3,228	183	176	1,837	128	179,338	185
17	4,270	242	191	3,240	157	183,110	189
18	4,160	236	205	2,035	142	180,904	186
19	6,429	364	232	2,776	194	179,574	185
20	9,960	565	350	2,852	199	127,677	132
21	47,311	2,680	1,627	2,941	206	144,177	149
22	99,365	5,645	4,815	2,058	144	166,500	172
23	332,127	13,167	12,793	2,592	181	179,687	185
24	505,825	28,691	20,876	1,849	129	187,839	194
25	674,323	38,249	24,681	2,732	191	191,808	198
26	813,678	46,153	34,253	2,375	166	194,459	200
27	990,203	56,168	34,922	2,829	198	196,369	202
28	1,189,722	67,485	35,157	3,405	238	198,141	204
29	1,190,498	67,527	34,921	3,259	242	200,026	206
30	1,248,179	70,799	34,293	3,640	255	201,737	207
31	1,405,883	79,744	35,796	3,927	275	205,160	212
32	1,613,011	91,492	36,860	4,376	306	205,463	212
33	1,684,631	95,555	34,483	4,885	342	207,716	214

第 2 表 一般会計および特別会計累年別決算額

(市総務部庶務課)

区 分	一 般 会 計			特 別 会 計		東京卸売物価指数 (日本銀行調)	
	歳 入	歳 出	歳 出 指 数	歳 入	歳 出	昭和9~11 平均=100	昭 和 20 年 =100に換算
昭和20年度	14,724	9,960	100	366	258	350	100
21	54,043	47,311	475	560	446	1,627	465
22	115,242	99,365	998	1,930	1,583	4,815	1,376
23	388,572	232,128	2,331	5,393	4,570	12,792	3,655
24	538,858	505,771	5,078	153,407	131,005	20,876	5,967
25	664,806	674,275	6,770	194,376	165,854	24,680	7,051
26	852,576	813,610	8,169	383,850	367,298	34,253	9,787
27	1,038,112	990,203	9,942	341,297	311,678	34,922	9,980
28	1,159,805	1,189,722	11,945	365,472	338,445	35,157	10,045
29	1,136,373	1,190,498	11,953	481,456	471,394	34,921	9,977
30	1,217,354	1,248,179	12,532	393,331	400,694	34,293	9,798
31	1,389,158	1,405,883	14,115	456,364	465,454	35,796	10,227
32	1,606,138	1,613,011	16,195	498,196	509,322	36,860	10,531
33	1,636,359	1,684,631	16,914	470,085	482,673	34,483	9,852

(注) 特別会計には水道事業を含む

第3表 一般会計特別会計相互間（累年別繰出繰入額調）  
 (市総務部財政課)

区 分	23	24	25	26	27	28	29	30	31	32	33
一般会計より特別会計へ繰出額	千円 2,733	千円 26,731	千円 9,672	千円 14,656	千円 13,811	千円 11,830	千円 13,535	千円 7,678	千円 7,640	千円 13,190	千円 15,900
一般会計へ特別会計より繰入額	0	7,900	10,500	13,004	6,700	875	3,590	2,790	3,460	4,800	2,425
差引繰出超過	2,733	18,831	(繰入超過) 828	1,652	7,111	10,955	9,945	4,888	4,180	8,390	13,475

(注) (33年度繰出額国民健康保険へ7,000千円、市立病院へ7,000千円、簡易水道へ200千円と畜場へ1,700千円) 繰入額(競輪より2,425千円) 外に競輪分配金の受入2,080千円あり

第4表 一般会計歳入累年別決算額  
 歳 入 (単位=千円) (市総務部財政課)

区 分	昭和29年度		30		31		32		33	
	金額	%	金額	%	金額	%	金額	%	金額	%
市 税	683,968	60.2	654,492	53.8	761,890	54.8	875,825	54.5	808,620	54.9
公営企業及び財産収入	16,297	1.4	17,860	1.4	26,829	2.0	8,230	0.5	8,835	0.5
分担金及び負担金	23,775	2.1	29,405	2.4	36,991	2.7	59,461	3.7	15,733	1.0
使用料及び手数料	275,084	24.2	310,153	25.5	390,758	28.1	439,616	27.4	58,993	3.6
国庫支出金	23,464	2.1	21,917	1.8	15,297	1.1	20,263	1.3	13,778	0.8
県 支 出	0	—	0	—	12	0.0	40,946	2.6	3,488	0.2
寄附金	15,000	1.3	0	—	—	—	—	—	—	—
繰越金	0	—	0	—	—	—	33,747	2.1	15,316	0.9
繰入金	30,369	2.7	54,220	4.4	51,671	3.7	54,845	3.4	45,810	2.8
債 権	66,250	5.8	115,220	9.5	104,000	7.5	69,300	4.3	79,400	4.9
地方交付税	2,166	0.2	14,087	1.2	1,710	0.1	2,033	0.1	4,607	0.3
地方譲与税	—	—	—	—	—	—	1,813	0.1	1,324	0.1
総 額	1,136,373	100	1,217,354	100	1,389,158	100	1,606,133	100	1,636,359	100
翌年度繰上充用金	54,125		30,825		16,725		6,873		48,272	
合 計	1,190,498		1,248,179		1,405,883		1,613,011		1,684,631	
(赤字額)	△ 61,736		△ 50,023		△ 16,725		△ 9,806		△ 57,513	

第5表 一般会計歳出累年別決算額  
 歳 出 (単位=千円) (市総務部財政課)

区 分	昭和29年度		30		31		32		33	
	金額	%	金額	%	金額	%	金額	%	金額	%
総 額	1,190,498	100	1,248,179	100	1,405,883	100	1,613,011	100	1,684,631	100
議 会	22,023	1.9	24,091	1.9	24,957	1.8	26,692	1.7	26,925	1.6
市 役 所	215,245	18.1	222,072	17.8	240,464	17.1	278,780	17.3	316,744	18.8
警 察	83,288	7.0	47,561	3.8	47,730	3.4	58,280	3.6	59,924	3.5
土 木	57,687	4.9	34,695	2.8	70,703	5.0	68,016	4.2	51,100	3.0
教 育	182,205	15.3	191,037	15.3	176,469	12.6	181,011	11.2	200,188	11.9
社会及び労働施設	201,261	16.9	194,951	15.6	274,585	19.5	327,139	20.3	360,803	21.4
保健衛生	69,207	5.8	75,208	6.0	70,921	5.0	91,853	5.7	72,122	4.3
産業経費	40,115	3.4	32,706	2.6	43,934	3.1	111,187	6.9	52,073	3.1
復業対策	35,352	3.0	30,991	2.5	35,207	2.5	46,224	2.9	63,682	3.8
失業対策	143,392	12.0	187,221	15.0	229,514	16.3	257,579	16.0	270,786	16.1
財 産	6,377	0.5	7,013	0.6	11,536	0.8	5,857	0.4	6,161	0.4
統 計	621	0.0	1,447	0.1	467	0.1	526	0.0	694	0.0
選 挙	6,266	0.5	5,372	0.4	5,194	0.4	8,278	0.5	7,704	0.5
公 債	44,030	0.7	59,647	4.8	67,096	4.8	78,264	4.9	94,994	5.6
諸 交 出	83,426	7.0	134,167	10.8	107,106	7.6	73,325	4.5	100,731	6.0

(注) 警察は29年7月1日より国家警察となる

第 6 表 経費性質別の一般会計歳出累年決算額

(単位=百万円)

(市総務部財政課)

区 分	昭和28年度		29		30		31		32		33		
	金額	%	金額	%	金額	%	金額	%	金額	%	金額	%	
総 額	1,190	100	1,190	100	1,248	100	1,406	100	1,613	100	1,684	100	
①消耗的経費	718	60	777	65	703	56	784	56	935	58	1,012	60	
内訳 {	人物件費	424	36	355	30	324	26	364	26	398	25	452	27
	物件費	97	8	112	9	71	6	90	6	101	6	115	7
	維持修繕費	25	2	20	2	18	1	20	2	20	1	19	1
	その他	172	14	290	24	291	23	310	22	415	26	426	25
②投資的経費	441	37	369	31	486	39	555	39	600	37	577	34	
内訳 {	補助事業	267	22	311	26	330	27	423	30	413	25	437	26
	単独事業	174	15	58	5	155	12	132	9	187	12	140	8
③公債費	31	3	44	4	60	5	67	5	78	5	95	6	

第 7 表 一般会計累年別黒字または赤字額

(単位=百万円)

(市総務部財政課)

区 分	歳 入	歳 出	差引黒字 又は赤字額	事業繰越 及び支払繰延	実質黒字額 又は赤字額
昭和 24 年度	536	506	30	9	21
25	665	674	▲10	6	▲16
26	853	814	39	13	25
27	1,038	990	48	23	25
28	1,160	1,190	▲30	20	▲49
29	1,136	1,190	▲54	8	▲62
30	1,217	1,248	▲31	19	▲50
31	1,389	1,406	▲17	0	▲17
32	1,606	1,613	▲7	3	▲10
33	1,636	1,684	▲48	9	▲57

第 8 表 財源性質別 (一般会計累年歳入決算額)

(単位=百万円)

(市総務部財政課)

区 分	23	24	25	26	27	28	29	30	31	32	33	
総 額 {	金額	389	536	674	853	1,038	1,160	1,136	1,217	1,389	1,606	1,606
	(%)	(100)	(100)	(100)	(100)	(100)	(100)	(100)	(100)	(100)	(100)	(100)
自主的財源 {	金額	245	415	493	658	818	806	769	756	877	1,032	1,027
	(%)	(63)	(77)	(73)	(77)	(79)	(70)	(68)	(62)	(63)	(64)	(63)
依存財源 {	金額	144	121	181	195	220	354	367	461	512	574	609
	(%)	(37)	(23)	(27)	(23)	(21)	(30)	(32)	(38)	(37)	(36)	(37)

(注) 依存財源に属する科目

- ① 国庫支出金 ② 県支出金 ③ 市債 ④ 地方交付税 ⑤ 地方譲与税 ⑥ 寄附金  
⑦ 分担金及び負担金

第 9 表

市 税 累 年 別 収 入 決 算 額

(単位=百万円)

(市総務部税務課)

区 分	昭和29年度		30		31		32		33	
	金額	%	金額	%	金額	%	金額	%	金額	%
総 額	684	100	654	100	762	100	876	100	898	100
① 普 通 税	683	100	654	100	744	97.6	838	95.7	857	95.4
内 市 民 産 税	146	21	143	22	187	24.5	218	24.9	195	21.7
内 固 定 資 産 税	403	59	364	56	409	53.7	441	50.3	477	53.1
内 軽 自 動 車 税	7.1	1	7.7	1.2	8.4	1.1	9	1.0	3	0.3
内 ば ば 消 費 税	40	5.9	39	6.0	41	5.4	45	5.2	57	6.3
内 電 気 ガ ス 税	36	5.3	42	6.4	45	5.9	57	6.6	59	6.5
内 鉦 ば 産 税	51	7.4	58	8.9	54	7.0	67	7.7	66	7.3
② 目 的 計 画 税	—	—	—	—	18	2.4	38	4.3	40	4.4
③ 旧 法 による 税	—	—	—	—	18	2.4	38	4.3	40	4.4
③ 旧 法 による 税	0.8	—	0.4	—	0.2	—	0	—	1	0.1
収 入 歩 合 (%)	(89.5)		(90.0)		(91.5)		(94.1)		(94.7)	
滞 納 額	69		63		59		49		46	
不 納 欠 損 額	11		10		12		6		5	

(注) 自転車荷車税は昭和33年度より軽自動車と変更、依つて従来 of 自転車税は旧法による税に含まれる

第 10 表

昭 和 32・33 年 度 市 税 課 税 対 象 調

(現 年 度 分)

(市総務部税務課)

区 分	昭 和 32 年 度			昭 和 33 年 度		
	納 税 者 数	課 税 対 象 額	課 税 額	納 税 者 数	課 税 対 象 額	課 税 額
市 民 税	48,555	1,735	218	50,713	1,296	175
個人	47,922	707	124	50,058	606	112
法人	633	1,028	94	655	690	63
固 定 資 産 税	31,916	30,827	430	33,652	34,281	478
土地	31,134	7,552	105	32,834	8,248	116
家屋	782	23,275	325	809	25,482	355
償 卸 資 産	12,219	7,165	100	12,964	7,888	110
土地	12,020	3,604	50	12,761	3,853	54
家屋	199	3,561	50	203	4,035	56
償 卸 資 産	18,801	12,240	171	19,775	12,720	178
償 卸 資 産	18,492	3,696	52	19,455	4,119	58
償 卸 資 産	309	8,544	119	320	8,601	120
償 卸 資 産	896	11,422	159	904	13,122	183
償 卸 資 産	622	252	3	618	276	4
償 卸 資 産	274	11,170	156	286	12,846	179
国有資産等所在 町村交付金納付金	8	520	7	9	551	7
軽 自 動 車 税	36,442	—	9,785	2,625	—	3
原 動 機 付 自 動 車	—	—	9,029	—	—	1
(軽自動車・二輪 小型自動車)	—	—	756	—	—	2
電 気 ガ ス 税	9	530	53	9	590	59
普通	7	270	27	7	290	29
特別徴収	1	250	25	1	280	28
ガス	1	10	1	1	20	2
鉦 ば 産 税	1	9,424	67	2	6,600	66
ば ば 消 費 税	1	505	45	1	526	57
都 市 計 画 税	24,466	19,405	39	25,632	20,609	41

第 11 表

昭和32・33年度市税徴収成績調

(5月末日現在)

(市総務部税務課)

区 分	昭 和 32 年 度					昭 和 33 年 度				
	調定額	収入済額	収入歩合	不納 欠損額	滞納 繰越額	調定額	収入済額	収入歩合	不納 欠損額	滞納 繰越額
総 額	千円 930,912	千円 875,825	% 94.08	千円 5,623	千円 49,464	千円 949,198	千円 898,620	% 94.67	千円 5,158	千円 45,514
1. 普通税合計	889,682	838,091	94.20	5,095	46,496	902,759	857,745	95.01	4,736	40,369
① 市 民 税										
{ 現年度	124,282	121,835	98.03	—	2,448	131,087	128,336	97.9	—	2,757
{ 個人	94,860	94,041	99.13	—	818	64,747	63,689	98.3	—	1,091
{ 小計	219,142	215,876	98.50	—	3,266	195,834	192,025	98.0	—	3,848
{ 繰越	16	3	17.33	—	13	3	3	100.0	—	—
{ 年度	15,557	2,404	15.45	3,186	9,967	13,126	2,848	21.6	3,173	7,104
{ 越計	234,715	218,283	92.99	3,186	13,246	208,963	194,876	93.2	3,173	10,952
② 固定資産税										
{ 土地	271,569	260,033	95.75	—	11,536	286,439	275,215	96.0	—	11,235
{ 現年度	175	71	40.36	—	104	32	15	46.8	—	17
{ 繰越	30,997	12,543	40.46	1,678	16,776	28,327	11,667	41.1	1,293	15,371
{ 小計	302,741	272,647	90.05	1,678	28,416	314,798	286,897	91.1	1,293	26,623
{ 償却	159,676	159,010	99.58	—	666	183,442	182,329	99.3	—	1,114
{ 現年度	8	8	100.00	—	—	—	—	—	—	—
{ 繰越	3,306	1,590	48.08	208	1,508	2,171	638	29.3	270	1,263
{ 小計	162,990	160,608	98.53	208	2,174	185,613	182,967	98.5	270	2,377
{ 国有資産等所在市町村交付金、納付金計	7,284	7,284	100.00	—	—	7,713	7,717	100.0	—	—
{ 計	473,015	440,539	93.14	1,886	30,590	508,128	477,581	93.9	1,563	29,000
③ 軽自動車税										
{ 現年度	9,634	8,764	90.97	—	870	3,929	3,549	90.3	—	417
{ 繰越	2	2	100.00	—	—	—	—	—	—	—
{ 小計	2,138	325	15.18	23	1,790	—	—	—	—	—
{ 計	11,774	9,091	77.21	23	2,660	3,929	3,549	90.3	—	417
④ たばこ消費税現年度	45,484	45,484	100.00	—	—	57,172	57,172	100.0	—	—
⑤ 電気ガス税										
{ 現年度	54,182	54,182	100.00	—	—	58,828	58,828	100.0	—	—
{ 繰越	50	50	100.00	—	—	—	—	—	—	—
{ 小計	3,250	3,250	100.00	—	—	—	—	—	—	—
{ 計	57,482	57,482	100.00	—	—	—	—	—	—	—
⑥ 鉱産税現年度	67,212	67,212	100.00	—	—	65,739	65,739	100.0	—	—
2. 目的税	39,679	37,656	94.90	—	2,023	42,835	40,263	93.9	—	2,574
{ 都市計画税	38,691	37,048	95.75	—	1,643	40,814	39,214	96.0	—	1,601
{ 現年度	1	1	74.82	—	—	1	1	100.0	—	—
{ 繰越	987	607	61.49	—	380	2,020	1,048	51.8	—	973
{ 小計	39,679	37,656	94.90	—	2,023	42,835	40,263	93.9	—	2,574
3. 川法による税	1,551	78	5.03	528	945	3,604	612	16.9	422	2,571
{ 滞納繰越分	764	43	5.64	137	584	584	119	20.4	141	324
{ 県税附加税	787	35	4.45	391	361	3,020	493	16.3	281	2,247
{ 独立税計	1,551	78	5.03	528	945	3,604	612	16.9	422	2,571

(注) ③ 軽自動車税の昭和32年度は自転車荷車税と読替え

## (2) 特別会計

第12表 特別会計総合累年別決算額

(単位=百万円)

(市総務部財政課)

区分	昭和28年度		29		30		31		32		33	
	歳入	歳出	歳入	歳出	歳入	歳出	歳入	歳出	歳入	歳出	歳入	歳出
総額	365	338	481	471	393	401	456	465	499	509	471	483
国民健康保険	51	49	61	59	59	58	63	66	69	73	72	76
市立病院	37	28	76	74	47	42	51	50	56	60	65	67
公益質屋	8.7	7.4	8.8	7.4	8.1	6.6	8.1	6.8	12	9	11	10
競輪	60	60	150	150	136	135	175	175	157	157	137	137
競馬	73	73	55	55	21	21	27	27	26	26	11	11
簡易水道	—	—	—	—	—	—	—	—	1	1	2	2
と畜場	—	—	—	—	—	—	—	—	3	2	4	3
水道	135	121	131	127	122	137	132	140	175	181	169	177

第13表 昭和33年度特別会計決算額

(単位=千円)

(市総務部財政課)

区分	歳入		歳出	
	種別	金額	種別	金額
国民健康保険	国民健康保険料	37,742	事務費	12,944
	国民健康保険料	391	給付	56,263
	国民健康保険料	24,756	給付	102
	国民健康保険料	539	給付	932
	国民健康保険料	7,000	給付	5,874
市立病院	市立病院料	1,843	病院費	55,653
	市立病院料	72,271	病院費	6,816
	市立病院料	57,292	病院費	4,052
	市立病院料	7,000	病院費	—
	市立病院料	328	病院費	—
公益質屋	貸付金	7,984	質屋費	9,511
	貸付金	—	質屋費	407
	貸付金	2,561	質屋費	—
	貸付金	41	質屋費	—
	貸付金	—	質屋費	—
競輪	入車券	86	日本自転車振興会交付金	1,501
	入車券	136,559	日本自転車振興会交付金	3,389
	入車券	163	競輪場費	2,515
	入車券	53	競輪開催費	22,839
	入車券	251	競輪開催費	101,778
競馬	入車券	—	競馬事業費	19
	入車券	—	競馬事業費	2,425
	入車券	—	競馬事業費	2,425
	入車券	—	競馬事業費	—
	入車券	—	競馬事業費	—



第 13 表 昭和33年度特別会計決算額 (続)

(単位=千円)

(市総務部財政課)

区 分	歳 入			歳 出		
	種 別	金 額		種 別	金 額	
簡易水道	使線 繰雑	用入	1,144	簡易水道費		1,514
		繰越	200			
		雑収	223			
		計	66			
		1,633			1,514	
と畜場	使線 繰雑	用入	2,073	と畜場費		1,196
		繰越	1,700			
		雑収	74			
		計	8			
		3,855			3,229	
水道	水道事業	収益	128,553	水道事業費		121,334
		資本的	40,000			
		計	168,553			
					55,796	
					177,130	

(注) 資本的支出額 55,796千円に対し資本的収入額 40,000千円の不足額 15,796千円は損益勘定留保資金 9,819千円と繰越利益剰余金 5,977千円を処分して補填する

第 14 表 昭和27~33年度競輪・競馬収入調

(市経済部競輪競馬係)

区 分	昭和27年度	28	29	30	31	32	33		
競馬	延	開催日数	6日	12	12	6	12	12	
		入場者数	28千人	24	19	7.9	8.6	5.7	3
		売上額	85百万円	72	55	21	26	25	11
		一般会計 への繰入額	7.5百万円	△ 0.2	1.6	0.3	0	0.4	0
	1日平均	入場者数	4,729人	1,990	1,627	1,324	720	471	594
	売上額	14百万円	6	4.5	3.5	2.2	2.1	1	
競輪	延	開催日数	6日	6	12	12	12	12	
		入場者数	18千人	13	47	46	51	43	34
		売上額	72百万円	59	149	135	174	157	136
		一般会計 への繰入額	8.0百万円	8.9	5.7	6.3	3.2	4.4	2.0
	1日平均	入場者数	2,965人	2,156	3,894	3,819	4,291	3,564	2,862
	売上額	12百万円	9.9	12	11	14.5	13	11	
合計	一般会計 への繰入額	15.5百万円	9.7	7.2	6.6	3.2	4.8	2	

第 15 表 昭和33年度開催地別競輪・競馬売上額

(市経済部競輪競馬係)

区 分	開催地	開催日数	入 場 者 数		売 上 額	
			延	1日平均	延	1日平均
競輪	門司	日	人	人	円	円
		6	26,933	4,489	90,323,700	15,053,950
競馬	久留米	日	人	人	円	円
		6	7,405	1,234	46,235,400	7,705,900
競馬	福岡	日	人	人	円	円
		6	3,565	594	11,222,000	1,870,333

### (3) 市 債

第 16 表 市 債 各 年 度 末 現 在 高

(単位=百万円)

(市総務部財政課)

区 分	29	30	31	32	3 3 年 度			
					発 行 高	償 還 額	残 高	%
総 数	553.3	633.8	700.5	758.7	119.4	70.7	807.4	
① 一般会計分	388.8	477.5	542.6	569.8	79.4	55.3	593.9	100.0
教育費	126.4	148.7	154.4	165.2	22.1	17.1	170.2	28.6
警察消防費	0.8	4.8	4.7	5.5	2.3	1.4	6.4	1.1
保健衛生費	7.3	9.1	5.2	22.9	3.0	0.6	25.3	4.3
普通土木費	21.6	21.3	24.9	30.5	6.4	1.9	35.0	5.9
社会及び労働施設費	110.4	136.9	156.9	152.8	9.0	18.1	143.7	24.2
災害復旧費	44.3	43.8	48.8	45.9	—	3.5	42.4	7.1
戦災復旧費	55.2	54.3	51.7	49.6	11.6	6.4	54.8	9.2
転貸債	22.4	58.3	78.6	80.1	21.6	3.3	97.8	16.5
その他	0.4	0.3	17.3	17.3	4.0	3.0	18.3	3.1
② 特別会計分	164.5	156.3	157.9	188.8	40.0	15.3	213.5	100.0
水道事業費	108.0	100.6	96.6	127.5	40.0	9.8	157.7	73.9
公益質屋費	0.5	0.3	—	3.0	—	0.2	2.8	1.3
市立病院費	52.0	51.4	50.8	49.6	—	3.1	46.5	21.8
国民健康保険費	4.0	4.0	3.9	3.4	—	0.5	2.9	1.3
と畜場費	—	—	6.7	5.4	—	1.7	3.7	1.7

(注) 1. 警察は29年7月より国家警察となる  
2. その他は産業経済費を含む

### (4) 財 産

第 17 表 市 有 財 産

12 月 31 日 現 在

(市管財課)

区 分	昭 和 3 2 年	昭 和 3 3 年
土 地	2,002,682,400 <sup>平方</sup> 米	2,109,720,691 <sup>平方</sup> 米
建 物	170,246,540 <sup>平方</sup> 米	253,380,468 <sup>平方</sup> 米
車 輛	85台	87台
立 木	1,142 <sup>平方</sup> 米	1,141 <sup>平方</sup> 米
機 械 器 具	104 <sup>基</sup>	42 <sup>基</sup>
工 作 物	1,041 <sup>件</sup>	866 <sup>件</sup>
基 金	3,000 <sup>千</sup> 円	3,671 <sup>千</sup> 円
有 価 証 券	400 <sup>千</sup> 円	415 <sup>千</sup> 円
出 資 金	600 <sup>千</sup> 円	18,717 <sup>千</sup> 円

(1) 執行機関

第1表 行政区域のへんせん

(市管財課)

明治9年	明治22年	明治39年	明治45年	大正6年	昭和4年	昭和13年	昭和16年
大牟田村 横須村 稲荷村 下里村	大牟田町			大牟田市 (3月1日市制施行)	大牟田市 (4月1日三川町合併)		大牟田市 (4月1日玉川村 駿馬町 三池町 銀水村 合併)
三里村 川尻村							
西米生村 藤田村 (川尻の馬場 白井の内)	駿馬村				駿馬町 (4月11日町制施行)		
東米生村 教楽木村 樫野村 勝立村	玉川村						
三池町 新町 今山村 歴木村	三池町						
倉永村 吉野村 宮崎村	倉永村						
四ヶ村 上内村 岩本村	上内村						
宮部村 久福木村 草木村 田隈村 白川村 橘村 白銀村	銀水村			銀水村			
手鎌村 甘木村 唐船村 岬村	手鎌村						

第 2 表 行 政 機 構

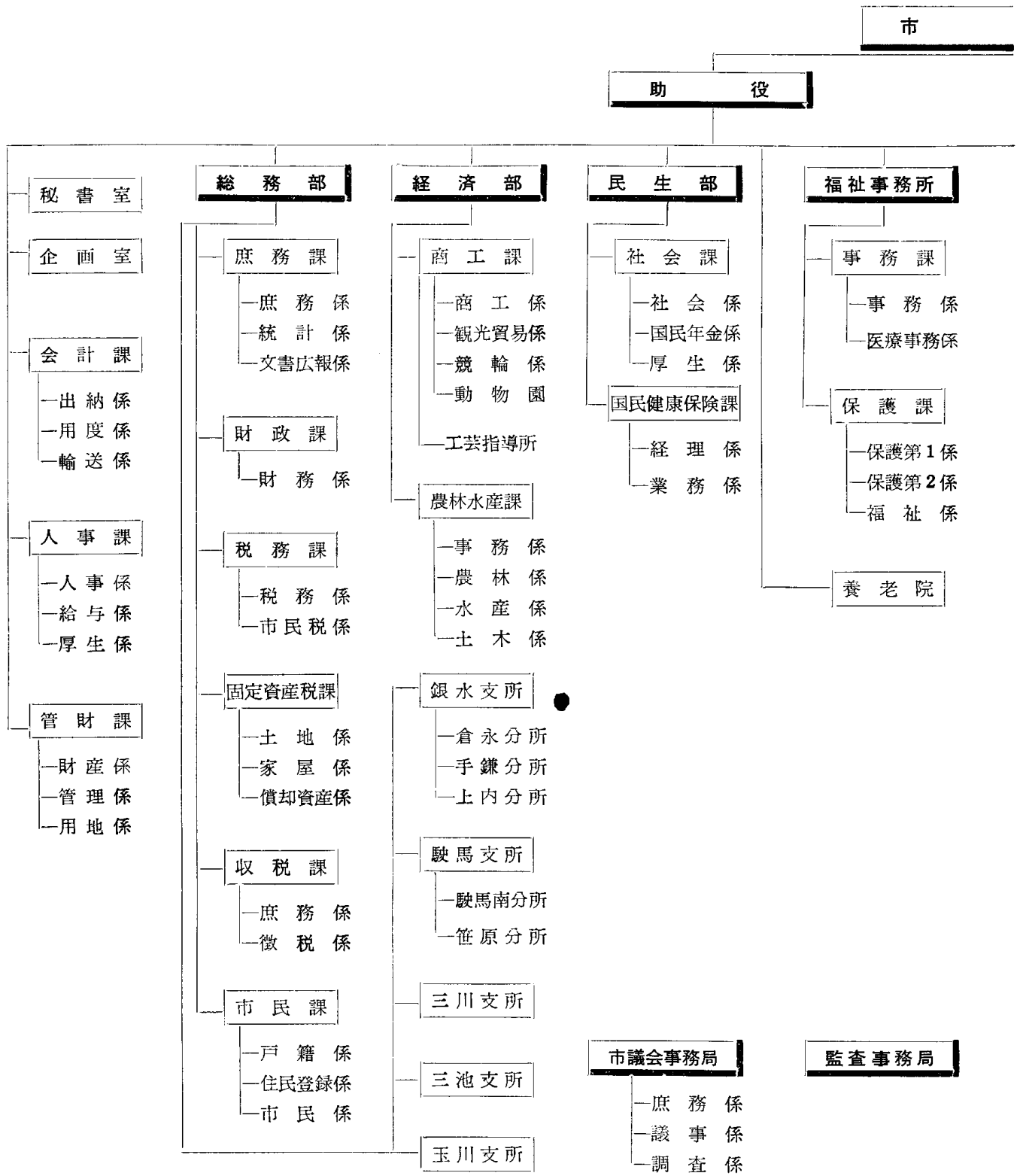

35. 4. 15 現在

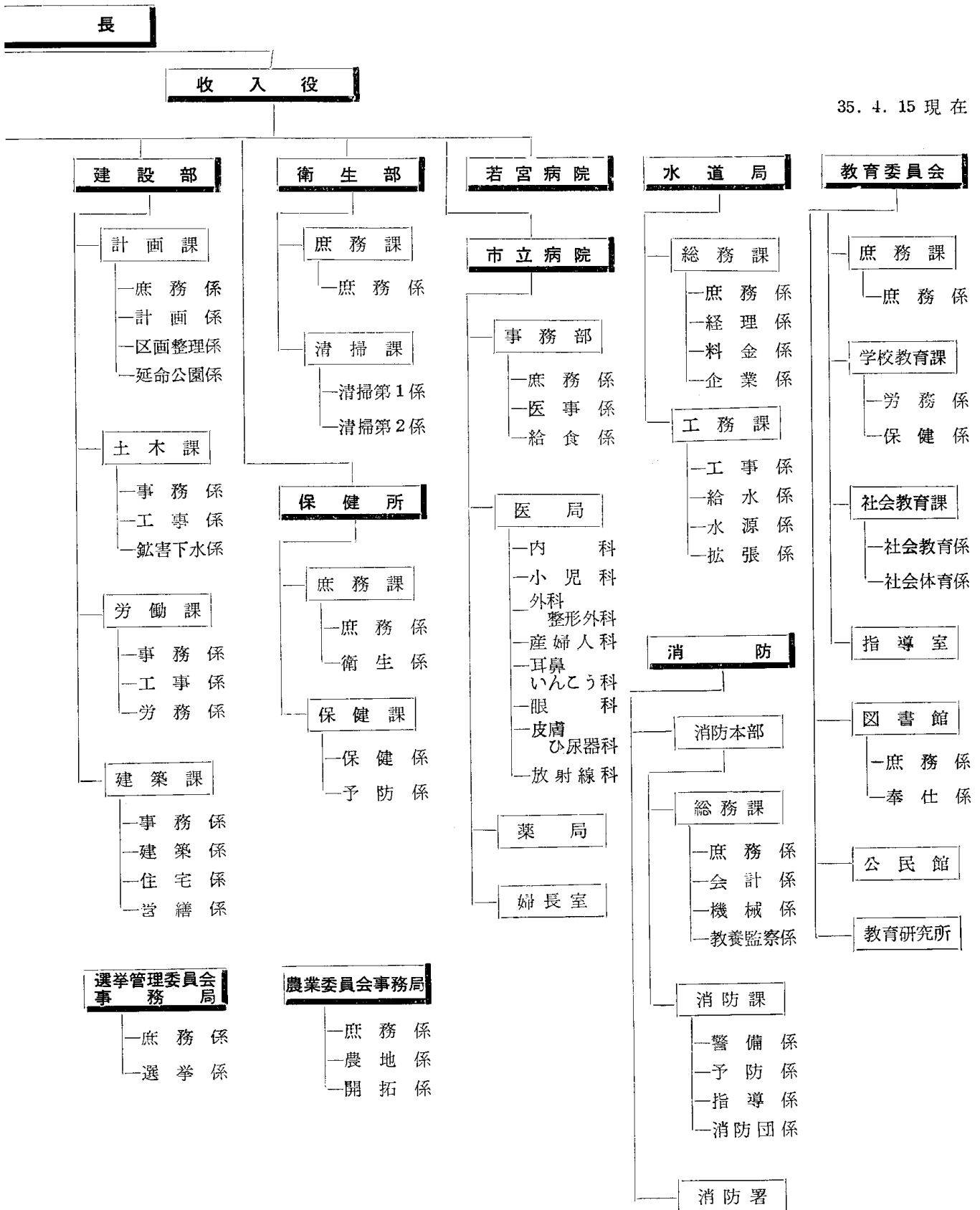

歴 代 三 役

第 3 表

市 長

(市総務部庶務課)

区 分	氏 名	就 任	退 任	在 任 期 間
初 代	巖 谷 忠 順	大正 6. 7. 3	大正10. 7. 2	4 年 0 月
2 代	岩 井 敬太郎	” 11 .3.23	” 15. 3. …	4 年 … 月
3 代	”	” 15. 4. …	昭和 4. 8.10	3 年 4 月
4 代	奥 村 長 作	昭和 4.11.23	” 8.11.22	4 年 0 月
5 代	前 田 慎 吾	” 9. 5. 4	” 12.12. 4	3 年 7 月
6 代	田 中 修	” 13.1. 23	” 17. 1.22	4 年 0 月
7 代	”	” 17. 1.23	” 21. 1.22	4 年 0 月
8 代	荒 木 万寿夫	” 21. 1.31	” 22. 4. 2	1 年 3 月
9 代	”	” 22. 4. 7	” 22. 4.18	11 日
10 代	田 中 忠 蔵	” 22. 6. 4	” 26. 3.29	3 年 9 月
11 代	”	” 26. 4.26	” 30. 4. 3	3 年 11 月
12 代	細 谷 治 嘉	” 30. 5. 2	” 34. 4.29	4 年 0 月
13 代	”	” 34. 5. 2	現 在	

(注) 9代以降は公選

第 4 表

助 役

(市総務部庶務課)

区 分	氏 名	就 任	退 任	在 任 期 間
初 代	宇 野 誠	大正 6. ……	大正 7. ……	1 年 0 月
2 代	吉 田 齊	” 7.11. 7	” 11.11. 6	4 年 0 月
3 代	竹 屋 英 敏	” 11.11.30	” 15.11.29	4 年 0 月
4 代	鷺 塚 正 人	昭和 2. 5.14	昭和 6. 5.15	4 年 0 月
5 代	井 上 秀太郎	” 7. 1.15	” 11. 1.14	4 年 0 月
6 代	”	” 11. 1.15	” 12.12.14	1 年 11 月
7 代	中 富 鉄之助	” 13. 2. 1	” 17. 2. 4	4 年 0 月
8 代	”	” 17. 2. 5	” 21. 2. 4	4 年 0 月
9 代	田 中 忠 蔵	” 21. 3. 8	” 22. 5.17	1 年 2 月
10 代	山 田 亀 一	” 22.10.10	” 26.10. 2	4 年 0 月
11 代	”	” 26.10.15	” 30. 7. 8	3 年 8 月
12 代	坪 沼 寿 義	” 30.11.18	” 34. 8. 1	3 年 8 月
13 代	宮 前 碩 雄	” 34.10.15	現 在	

第 5 表 収 入 役

(市総務部庶務課)

区 分	氏 名	就 任	退 任	在 任 期 間
初 代	大 坪 虎次郎	………	………	………
2 代	森 四 郎	大正 8. 2.26	大正12. 2.25	4 年 0 月
3 代	”	” 12. 5.14	昭和 2. 3.29	3 年10 月
4 代	”	昭和 2. 5.14	” 6. 5.13	4 年 0 月
5 代	”	” 6. 7.18	” 10. 7.17	4 年 0 月
6 代	井 形 政太郎	” 11. 1.22	” 15. 1.21	4 年 0 月
7 代	”	” 15. 1.22	” 19. 1.23	4 年 0 月
8 代	”	” 19. 1.24	” 23. 1.23	4 年 0 月
9 代	”	” 23. 1.23	” 25. 1. 6	4 年 0 月
10 代	猿 渡 清一郎	” 25. 2.22	” 29. 2.21	4 年 0 月
11 代	”	” 29. 3. 6	” 33. 3. 5	4 年 0 月
12 代	吉 田 安 夫	” 34. 3.14	現 在	

第 6 表 事務局別職員定数および実員

昭和 35 年 1 月 1 日

(市 人 事 課)

区 分	定 数			実 員			
	総 数	吏 員	その他の 吏 員	総 数	吏 員	その他の 吏 員	臨時職員
総 数	1,650	802	848	1,824	760	840	224
市長事務局	1,092	579	513	1,243	556	517	170
市議会事務局	15	11	4	16	10	5	1
監査事務局	6	5	1	6	5	1	
選挙管理委員会 事務 局	11	8	3	10	9	1	
農業委員会事務局	16	11	5	13	8	2	3
教育委員会	240	40	200	258	35	189	34
水道局	158	40	118	166	29	121	16
消防署	112	108	4	112	108	4	

(注) 定数は条例定数をいう

## (2) 議 決 機 関

第 7 表 市 議 会 の 会 派 別 議 員 数

昭 和 35 年 4 月 1 日

(市議会事務局)

議員定数	現議員数	革新クラブ	三交クラブ	新政会	刷新クラブ	無所属クラブ	中正クラブ	共 産
4 0	4 0	1 5	7	7	5	3	2	1

第 8 表 常 任 委 員 会 の 組 織

昭 和 35 年 2 月 1 日

(市議会事務局)

区 分	総 数	委 員 長	副 委 員 長	委 員
総 数	4 0	4	4	3 2
総 務 委 員 会	1 0	1	1	8
経 済 委 員 会	1 0	1	1	8
建 設 委 員 会	1 0	1	1	8
教 育 民 生 委 員 会	1 0	1	1	8

第 9 表 議 会 委 員 会 の 開 会 状 況

(市議会事務局)

区 分	本 会 議			協 議 会		特 別 委 員 会			常 任 委 員 会			
	開 会 回 数	開 会 日 数		開 会 回 数	開 会 日 数	開 会 回 数	開 会 日 数		開 会 日 数			
		定例会	臨時会				予 算	決 算	総 務	経 済	建 設	教・民
30	7	14	5	13	15	2	4	4	46	27	40	47
31	5	15	1	12	12	2	7	3	81	55	75	71
32	7	14	3	2	2	3	4	10	92	25	76	74
33	5	18	2	4	5	2	9	6	57	28	42	49
34	7	22	2	2	2	2	7	6	46	28	46	47

(注) 会議の日数は実働日数を示す



第 10 表

市 議 会 議 決 処 理 状 況

(市議会事務局)

区 分	昭 和 3 2 年				昭 和 3 3 年				昭 和 3 4 年			
	原 案 決 可	修 正 決 可	否 決	計	原 案 決 可	修 正 決 可	否 決	計	原 案 決 可	修 正 決 可	否 決	計
市長提案	110	1	—	111	75	4	2	81	82	1	2	84
議員発議	6	—	—	6	1	—	—	1	—	—	—	—
承認事件	6	—	—	6	7	—	—	7	6	—	—	6
同意事件	2	—	—	2	4	—	—	4	8	—	—	8
認定事件	2	—	—	2	2	—	—	2	2	—	—	2
諮問事件	—	—	—	—	1	—	—	1	1	1	—	2
選 挙	—	—	—	—	3	—	—	3	6	—	—	6
特別決議	2	—	—	2	5	—	1	6	10	—	3	13
請 願	5	—	—	5	4	—	1	5	5	—	1	6
許可事件	1	—	—	1	—	—	—	—	—	—	—	—
報 告	2	—	—	2	1	—	—	1	2	—	—	2
計	136	1	—	137	103	4	4	111	122	2	6	130

第 11 表 歴 代 議 長

(市総務部庶務課)

区 分	氏 名	就 任	退 任	在 任 期 間
初 代	福 井 福三郎	大正 6. 5.12	大正 7. 3.19	10月
2 代	森 時三郎	” 7. 4.23	” 10. 4.30	3 年 0 月
3 代	吉 田 卯三郎	” 10. 5.16	” 14. 4.20	4 年 0 月
4 代	白 田 久 内	” 14. 5. 8	昭和 4. 4.30	4 年 0 月
5 代	平 山 喜 録	昭和 4. 5.11	” 8. 4.30	4 年 0 月
6 代	”	” 8. 5.11	” 12. 4.30	4 年 0 月
7 代	鶴 惣 市	” 12. 6. 1	” 17. 5.20	4 年 11 月
8 代	”	” 17. 6.20	” 22. 2.14	4 年 8 月
9 代	江 上 平	” 22. 2.22	” 22. 4.29	2 月
10 代	藤 津 潔	” 22. 5.24	” 24. 6.30	2 年 1 月
11 代	坂 井 又 雄	” 24. 6.30	” 26. 4.29	2 年 10 月
12 代	境 慧	” 26. 5.10	” 30. 5. 1	4 年 0 月
13 代	”	” 30. 5.18	” 34. 5. 1	4 年 0 月
14 代	舛 永 栄 吉	” 34. 5.18	現 在	

第 12 表 歴 代 副 議 長

(市総務部庶務課)

区 分	氏 名	就 任	退 任	在 任 期 間
初 代	吉 田 卯三郎	大正 9. 5.12	大正10. 4.30	11月
2 代	浜 田 義 隆	” 10. 5.16	” 12.12.17	2 年 7 月
3 代	平 山 喜 録	” 13. 3.27	” 14. 4.30	1 年 1 月
4 代	大 道 常 吉	” 14. 5. 8	昭和 4. 4.30	4 年 0 月
5 代	水 町 浅五郎	昭和 4. 5.11	” 7.12.13	3 年 7 月
6 代	円 仏 七 藏	” 7.12.19	” 8. 7.30	8 月
7 代	”	” 8. 5.11	” 12. 4.30	4 年 0 月
8 代	吉 永 節 治	” 12. 6. 1	” 17. 5.20	5 年 0 月
9 代	吉 賀 喜太郎	” 17. 6.22	” 22. 2.13	4 年 8 月
10 代	古 賀 常 吉	” 22. 2.20	” 22. 4.29	2 月
11 代	坂 井 又 雄	” 22. 5.24	” 24. 6.30	2 年 1 月
12 代	境 慧	” 24. 6.30	” 26. 4.26	1 年 10 月
13 代	加 倉 広 斗	” 26. 5.10	” 30. 5. 1	4 年 0 月
14 代	江 上 平	” 30. 5.18	” 34. 5. 1	4 年 0 月
15 代	松 本 勇	” 34. 5.18	現 在	

# 9 運輸通信

…(81)…

## (1) 道 路

第 1 表 道 路 延 長

(昭和34年4月1日 単位メートル) (市建設部土木課・県大牟田土木事務所)

区 分	路線数	主要延長	主要延長内訳			幅 員 別 内 訳				
			道	路	橋 梁	7.5米以上	7.5~5.5	5.4~4.5	4.4~3.5	3.5未満
総 数	708	460,187	456,662	3,525	81,604	55,009	21,140	100,100	202,334	
二級国道	2	16,779	16,225	554	6,756	6,764	—	3,259	—	
県 道	23	84,144	84,144	779	14,796	10,108	6,905	28,421	24,693	
市 道	762	358,485	356,293	2,192	60,052	38,137	14,235	68,420	177,641	

第 2 表 舗 装 道 路

(昭和34年4月1日 単位メートル) (市建設部土木課・県大牟田土木事務所)

区 分	総 数	砂 利 道	舗装総数	高級舗装道路		簡易舗装道路		舗装歩合 %
				セメント	瀝青系	セメント	瀝青系	
総 数	460,187	416,008	43,279	14,906	786	—	27,587	9.3
二級国道	16,779	3,039	13,740	—	43	—	13,697	81.9
県 道	84,923	78,673	6,250	2,477	743	—	3,030	7.4
市 道	358,485	335,196	23,289	12,429	—	—	10,860	6.5

第 3 表 橋 梁 数

(昭和34年4月1日) (市建設部土木課・県大牟田土木事務所)

区 分	総 数	石・コンクリート橋	鋼 橋	木 橋
総 数	502	411	1	90
二級国道	54	53	1	—
県 道	107	82	—	25
市 道	341	276	—	65

## (2) 国 鉄

第 4 表 昭和28年～33年乗降客および手荷物

(国鉄大牟田駅)

区 分	乗車旅客数	降車旅客数	手 荷 物		小 荷 物	
			発 送	到 着	発 送	到 着
昭和 28 年	2,558,039	2,538,938	12,434	15,472	33,442	147,673
29	1,968,070	1,950,955	12,882	14,850	44,427	119,183
30	1,897,867	1,888,406	12,282	15,070	54,617	202,789
31	1,982,254	1,959,093	13,956	15,039	54,576	232,959
32	2,090,314	2,061,995	14,148	15,791	74,579	261,485
33	1,980,647	1,962,163	12,806	13,653	80,436	257,403
1月	174,001	164,532	1,613	1,193	4,873	21,223
2	157,058	152,684	875	977	4,136	20,806
3	171,718	169,267	1,442	1,582	7,383	20,565
4	165,019	165,250	1,656	1,262	6,339	20,703
5	166,052	164,725	812	1,060	8,096	21,431
6	153,744	152,711	549	812	7,641	20,914
7	162,110	158,694	678	1,128	8,515	20,824
8	198,008	198,956	1,279	1,248	8,359	18,466
9	156,044	155,283	1,276	1,122	5,860	19,950
10	159,281	159,092	948	983	5,404	22,839
11	164,403	167,466	903	939	5,587	22,155
12	153,209	153,503	775	1,347	8,213	27,522

第 5 表

昭和28年～33年乗降客および手荷物

銀 水 駅

(国鉄銀水駅)

区 分	乗車旅客数	降車旅客数	手 荷 物		小 荷 物	
			発 送	到 着	発 送	到 着
昭和28年	214,073	206,830	960	1,050	1,916	14,677
29	252,855	242,946	1,048	1,174	2,432	3,086
30	260,738	249,189	955	2,280	1,384	3,438
31	271,260	263,555	982	1,253	4,375	13,970
32	289,283	279,165	890	1,129	5,045	4,308
33	277,249	266,197	767	1,227	11,852	4,479
1 月	25,050	23,443	97	92	170	322
2	24,214	23,081	37	87	206	292
3	22,900	21,574	86	151	940	355
4	20,919	19,861	131	94	721	325
5	21,057	20,423	60	83	2,395	322
6	24,083	23,753	31	76	2,231	350
7	23,808	23,204	31	120	1,863	344
8	28,597	27,220	83	114	1,612	369
9	20,257	19,610	81	103	988	417
10	19,948	19,025	43	74	348	434
11	23,506	22,684	45	81	149	383
12	22,910	22,319	42	149	229	566

第 6 表

昭和28年～33年国鉄貨物取扱数

大 牟 田 駅

(国鉄大牟田駅)

区 分	発 送				到 着			
	小 口 扱		車 扱		小 口 扱		車 扱	
	件 数	数 量	件 数	数 量	件 数	数 量	件 数	数 量
昭和28年	28,022	4,541 <sup>屯</sup>	43,246	779,753 <sup>屯</sup>	53,849	8,455 <sup>屯</sup>	30,350	600,504 <sup>屯</sup>
29	28,742	4,148	51,629	831,227	54,223	7,705	41,000	610,482
30	30,139	4,041	72,720	1,152,734	47,473	6,790	34,766	522,437
31	36,631	4,825	51,215	1,061,399	47,636	6,241	32,024	571,653
32	38,113	4,737	54,410	1,189,772	41,706	5,526	34,335	574,979
33	36,319	3,881	48,897	1,083,774	35,796	4,294	33,384	608,261
1 月	2,460	262	4,790	108,511	2,965	391	2,628	47,557
2	2,379	260	5,156	109,244	2,782	364	2,974	55,841
3	2,900	356	3,501	64,169	3,159	408	3,448	67,413
4	2,930	321	4,009	84,638	2,985	355	2,758	47,196
5	3,020	325	4,356	101,533	2,827	356	2,968	51,306
6	3,039	347	3,769	94,021	2,745	338	2,909	49,297
7	3,423	389	3,468	104,779	2,944	351	2,645	42,948
8	3,017	337	3,543	89,197	2,812	350	2,401	40,284
9	3,118	318	4,163	96,199	2,771	331	2,460	42,594
10	3,227	322	4,332	80,975	2,975	331	2,543	43,645
11	2,996	293	3,727	68,726	2,965	327	2,699	60,352
12	3,810	351	4,083	81,782	3,866	392	2,951	59,828

第 7 表

昭和28年~33年国鉄貨物取扱数

銀 水 駅

(国鉄銀水駅)

区 分	発		送		到		着	
	小口扱		車扱		小口扱		車扱	
	件数	数量	件数	数量	件数	数量	件数	数量
昭和28年	1,721	307	286	3,994	2,966	365	597	10,403
29	1,843	298	126	1,536	2,926	347	532	9,055
30	2,046	253	142	2,109	2,848	325	554	9,131
31	2,140	172	417	6,335	2,865	273	390	7,106
32	1,682	120	320	5,632	2,944	253	476	9,177
33	1,569	116	321	4,502	2,689	236	497	8,472
1月	130	11	21	404	257	23	23	316
2	100	6	28	522	225	20	39	625
3	155	12	149	1,934	298	34	28	466
4	158	8	14	190	246	12	15	205
5	125	10	15	225	230	25	23	356
6	169	20	12	184	302	17	49	926
7	69	6	8	95	174	16	35	658
8	96	7	16	229	104	17	28	539
9	125	10	13	137	192	17	62	1,055
10	127	10	13	137	181	17	88	1,399
11	134	6	16	187	211	17	57	1,004
12	181	10	16	258	269	21	50	923

(3) 私 鉄

第 8 表

昭和32・33年西日本鉄道乗降客数

大 牟 田 駅

(西日本鉄道)

区 分	乗 客 数		降 客 数		区 分	乗 客 数		降 客 数	
	実 数	一日平均	実 数	一日平均		実 数	一日平均	実 数	一日平均
昭和32年	2,026,612	5,552	2,086,132	5,715	5月	126,242	4,072	113,618	3,665
33年	1,424,014	3,901	1,281,612	3,511	6	114,652	3,822	103,187	3,439
1月	121,822	3,929	109,640	3,537	7	111,097	3,584	99,987	3,225
2	107,420	3,836	96,678	3,453	8	126,938	4,095	114,244	3,685
3	107,670	3,473	96,903	3,126	9	121,382	4,046	109,244	3,641
4	119,477	3,983	107,529	3,584	10	130,025	4,194	117,022	3,775
					11	128,221	4,274	115,399	3,847
					12	109,068	3,518	98,161	3,166

第 9 表

栄 町 駅

(西日本鉄道)

区 分	乗 客 数		降 客 数		区 分	乗 客 数		降 客 数	
	実 数	一日平均	実 数	一日平均		実 数	一日平均	実 数	一日平均
昭和32年	2,598,676	7,116	2,572,614	7,048	5月	226,428	7,304	242,639	7,827
33年	2,607,409	7,143	2,794,083	7,655	6	203,513	6,784	218,083	7,269
1月	227,396	7,335	243,676	7,860	7	213,727	6,894	229,029	7,388
2	192,454	6,873	206,233	7,365	8	210,909	6,803	226,009	7,290
3	198,436	6,401	212,643	6,859	9	220,773	7,359	236,578	7,886
4	240,224	8,007	257,422	8,581	10	230,070	7,422	246,542	7,953
					11	219,658	7,322	235,385	7,846
					12	223,821	7,220	239,844	7,737

(4) バス、その他

第 10 表 西 鉄 バ ス 路 線

(西鉄大牟田営業所)

路 線 名	起 点	終 点	経 由 地	料 程	料 金
南 関 線	大牟田駅	南 関	上 内	14.4	55
” ”	”	”	賢 木	16.4	55
桜 町 ”	”	三川町5丁目	上官町・桜町	6.0	20
勝 立 ”	”	玉 川	上 官 町	5.6	20
黒 崎 ”	”	黒 崎	明 治 町	5.3	20
山 鹿 ”	”	山 鹿	勝 立・玉 川	40.0	140
築 港 ”	”	築 港	四 ツ 山	7.0	25
久留米一大牟田 ”	”	久 留 米	船 小 屋	40.4	120
吉 野 ”	”	吉 野	白 銀 橋	6.5	20
笹 原 ”	”	野 添	上官町・笹原	4.4	15
循 環 ”	”	大 牟 田 駅	築町・小浜町	6.2	25
三池一荒尾 ”	三 池	荒 尾	草木・天領病院	10.8	30
米 山 ”	米 山	四ツ山下区	新 港 町	10.3	25

第 11 表 昭 和 33 年 西 鉄 バ ス 輸 送 客 数

(西鉄大牟田営業所)

区 分	車 輛 数 (延)	乗 客 数	運 賃	一 日 平 均		
				運 轉 車 輛 数	乗 客 数	運 賃
総 数	24,897	18,390,454	236,009,076	—	50,385	646,600
1 月	2,123	1,503,786	21,741,629	64	48,509	701,343
2	1,915	1,759,564	16,278,127	64	62,841	581,361
3	1,834	1,359,085	18,293,330	62	43,841	590,108
4	2,079	1,655,429	21,386,601	62	55,176	712,887
5	2,170	1,529,629	20,000,208	62	49,343	645,168
6	1,968	1,358,682	17,848,078	62	45,289	594,928
7	2,028	1,426,557	18,636,278	62	46,017	601,170
8	2,164	1,751,872	23,159,205	62	56,512	747,071
9	2,060	1,399,714	18,371,447	62	45,152	612,381
10	2,277	1,571,304	20,467,099	62	52,448	660,229
11	2,227	1,573,423	20,001,462	62	52,448	666,715
12	2,052	1,501,409	19,825,612	65	48,432	639,536

第 12 表 産 交 バ ス 路 線

(産交バス大牟田営業所)

路 線 名	起 点	終 点	経 由 地	料 程	料 金
海 岸 線 (長 洲)	玉 名	大牟田駅前	立願寺・大野・腹赤・長洲・南荒尾・四ツ山・三川	35	80
山 手 線 (金 山)	”	”	立願寺・陸合・金山・野原・本村・四ツ山・三川	26	80

第 13 表

昭和33年産交バス輸送客数

(産交バス大牟田営業所)

区 分	車輛数	従業員数	乗 客 数	運 賃	一 日 平 均		
					運轉車輛数	乗 客 数	運 賃
総 数			90,143	4,462,390	7	247	12,226
1 月	—	1	9,576	490,040	7	309	15,808
2 月	—	1	6,247	320,590	7	223	11,450
3 月	—	1	9,675	434,145	7	312	14,005
4 月	—	1	8,783	429,850	7	293	14,328
5 月	—	1	7,444	368,695	7	240	11,893
6 月	—	1	5,414	278,115	7	180	9,271
7 月	—	1	5,596	276,290	7	181	8,913
8 月	—	1	9,074	423,040	7	293	13,646
9 月	—	1	6,453	320,300	7	215	10,677
10 月	—	1	7,224	359,480	7	233	11,596
11 月	—	1	7,456	400,970	7	249	13,366
12 月	—	1	7,201	360,875	7	232	11,641

(注) 車輛は王名営業所所属

(5) 船 舶

第 14 表

昭和28年～33年三池、島原間渡船乗降客数

(島原観光汽船)

区 分	昭和28年	29	30	31	32	33
総 数	207,801	220,028	220,483	221,504	226,524	208,791
乗 客 数	105,386	105,661	105,818	107,586	111,107	104,940
降 客 数	102,415	114,367	114,665	113,918	115,417	103,851

第 15 表

昭和33年三池、島原間渡船月別乗降客数

(島原観光汽船)

区 分	総 数	1 月	2	3	4	5	6	7	8	9	10	11	12
総 数	208,791	15,051	13,009	14,884	15,488	34,821	11,276	11,581	23,323	14,207	27,980	17,506	9,671
乗客数	104,940	6,633	6,230	7,565	8,199	19,111	6,096	5,670	10,791	6,840	14,744	8,094	4,967
降客数	103,851	8,419	6,779	7,319	7,289	15,710	5,174	5,911	12,532	7,367	13,236	9,412	4,704

第 16 表

昭和33年三池港入港船舶数

(九州海運局)

区 分	総 数	100 屯 未 満	100~ 500	500~ 1,000	1,000~ 5,000	5,000~ 10,000	外 国 船			
							500~ 1,000	1,000~ 5,000	5,000 以 上	
総 数	{ 隻数 屯数	3,003 850,768	861 45,491	1,829 282,320	214 175,939	71 171,607	6 52,058	1 570	8 25,329	13 97,454
汽 船	{ 隻数 屯数	344 536,573	—	31 13,616	214 175,939	71 171,607	6 52,058	1 570	8 25,329	13 97,454
機帆船	{ 隻数 屯数	973 90,806	609 21,927	364 68,879	—	—	—	—	—	—
その他	{ 隻数 屯数	1,686 223,389	252 23,564	1,434 199,825	—	—	—	—	—	—

(注) その他は島原観光汽船のみ

## (6) 通 信

第 17 表

昭和28年～33年小包郵便数

(大牟田郵便局)

	引 受 数			配 達 数		
	総 数	普 通	書留その他	総 数	普 通	書留その他
昭和 28 年	26,062	16,071	9,991	95,409	61,232	34,177
29	27,252	17,884	9,368	98,142	65,735	32,407
30	28,902	19,641	9,261	103,746	71,095	32,651
31	32,113	21,384	10,729	118,587	83,209	35,378
32	35,897	23,051	12,846	134,781	94,595	40,186
33	38,346	23,164	15,193	141,004	100,884	40,120
1 月	2,441	1,672	769	9,700	6,962	2,738
2	2,211	1,375	836	9,101	6,509	2,592
3	2,323	1,493	830	10,272	7,214	3,058
4	2,343	1,440	903	10,283	7,498	2,785
5	2,525	1,596	929	10,504	7,910	2,594
6	2,508	1,525	983	10,184	7,280	2,904
7	3,524	1,971	1,553	12,882	9,220	3,662
8	4,759	2,614	2,145	13,995	9,808	4,187
9	2,385	1,569	816	9,545	7,108	2,437
10	2,463	1,575	888	11,312	8,267	3,045
11	2,541	1,716	825	10,378	7,615	2,763
12	8,323	4,607	3,716	22,818	15,493	7,355

第 18 表

昭和28年～33年封書、葉書処理数

(大牟田郵便局)

	引 受 数			配 達 数		
	総 数	普 通	書留その他	総 数	普 通	書留その他
昭和 28 年	4,971,793	4,869,704	102,089	6,085,169	5,896,911	188,258
29	5,166,890	5,083,440	83,450	6,103,233	5,941,641	161,592
30	5,745,283	5,664,088	84,195	6,589,311	6,419,328	169,983
31	5,942,309	5,856,067	86,242	6,779,996	6,567,492	212,504
32	6,532,682	6,422,448	110,234	7,198,563	6,987,096	211,467
33	7,225,489	7,131,020	94,469	6,725,709	7,633,707	192,002
1 月	796,315	789,502	6,813	1,793,670	1,779,443	14,227
2	446,379	438,659	7,720	510,911	496,874	14,037
3	494,894	486,596	8,298	529,596	513,456	16,140
4	488,039	479,659	8,380	524,672	509,146	15,526
5	484,430	476,396	8,034	523,772	507,435	16,337
6	481,727	474,145	7,582	516,798	500,436	16,362
7	509,065	501,683	7,382	632,881	616,856	16,025
8	516,628	504,812	6,816	619,560	603,843	15,717
9	469,000	461,235	7,765	511,835	498,165	13,670
10	506,084	498,402	7,682	516,511	500,767	15,744
11	461,346	454,111	7,235	501,860	487,528	14,332
12	1,576,582	1,565,820	10,762	643,643	619,758	23,885



第 19 表 昭和 34 年電報発着信数 (大牟田電報局)

	総 数	発 信	着 信	一 日 平 均	
				発 信	着 信
総 数	216,463	108,019	108,444	296	237
1 月	17,813	8,997	8,816	290	284
2	16,027	7,935	8,092	283	289
3	21,036	10,283	10,753	332	347
4	18,413	8,833	9,577	295	319
5	17,281	8,505	8,776	275	283
6	15,183	7,535	7,648	251	255
7	15,355	7,492	7,863	242	253
8	18,212	9,688	8,524	312	275
9	17,998	9,328	8,670	311	289
10	17,154	8,538	8,616	275	278
11	15,857	7,808	8,049	260	268
12	26,134	13,074	13,060	422	421

第 20 表 昭和 34 年電話利用状況 (大牟田電話局)

	加入回線	市内通話	市外通話	一 日 平 均	
				市内通話	市外通話
総 数		18,261,048	637,871	50,030	1,748
1 月	3,882	1,275,060	46,244	41,131	1,429
2	3,985	1,286,519	46,745	45,947	1,669
3	4,077	1,506,392	54,926	48,593	1,772
4	4,096	1,476,960	52,010	49,232	1,734
5	4,123	1,459,629	52,396	47,085	1,690
6	4,175	1,469,690	49,788	48,990	1,660
7	4,219	1,563,053	52,099	50,421	1,681
8	4,278	1,579,967	53,988	50,967	1,742
9	4,327	1,536,488	53,021	51,216	1,767
10	4,376	1,669,165	57,664	53,844	1,860
11	4,378	1,562,344	54,978	52,078	1,833
12	4,378	1,875,781	64,012	60,509	2,065

(7) 報 道

第 21 表 ラジオ・テレビ普及状況 (福岡放送局)

区 分	昭和 28 年	29	30	31	32	33
ラ ジ オ	22,275 (55.8)	24,891 (62.5)	27,150 (65.9)	29,768 (72.2)	32,645 (79.2)	30,536 (74.1)
テ レ ビ	—	—	—	22 (0.05)	934 (2.3)	5,630 (13.7)

(注) テレビ開局は31.4.1 ( )中は普及率



(1) 司法

第1表 司法機関

(昭和34年8月末現在)

(市総務部庶務課)

名称	所在地	総数	判事	判事補	簡判	検事	副検事	主任書記官	書記官	書記官補	事務官	雇員
			—	—	—	—	—	—	—	—	—	—
福岡法務局大牟田出張所	大牟田市白金町101	5	—	—	—	—	—	—	—	—	4	1
” 三池出張所	” 大字三池	2	—	—	—	—	—	—	—	—	1	1
福岡地方検察庁大牟田支部	” 白金町101	9	—	—	—	1	—	—	—	—	6	2
大牟田区検察庁	” ”	4	—	—	—	—	1	—	—	—	2	1
福岡地方裁判所大牟田支部	” ”	15	1	1	—	—	—	1	2	4	2	4
大牟田簡易裁判所	” ”	10	—	—	1	—	—	1	—	3	2	3
福岡家庭裁判所大牟田支部	” ”	3	—	—	—	—	—	—	—	2	—	1

第2表 家事調停事件数

(福岡家庭裁判所大牟田支部)

区分	総数		夫婦同居その他協力扶助に関する処分		その財産の分与に関する処分		遺産の分割に関する処分		離婚		離縁		婚約不履行に基く慰謝料		家事審判法第23条に掲げる事項		その他	
	既済	未済	既済	未済	既済	未済	既済	未済	既済	未済	既済	未済	既済	未済	既済	未済	既済	未済
昭和28年	84	13	3	—	—	—	3	1	32	7	3	—	11	1	9	1	23	2
29	58	27	3	3	—	1	3	—	28	8	2	—	8	5	1	5	13	5
30	92	16	5	2	2	—	—	—	47	7	6	2	16	—	5	5	11	1
31	68	35	5	4	—	—	—	—	38	15	1	1	6	2	8	4	10	6
32	74	44	7	4	—	—	4	2	38	15	1	—	5	3	6	6	13	14
33	96	35	6	3	—	—	1	2	47	13	—	2	11	1	7	3	24	11

第3表 刑事訴訟数 (大牟田簡裁分)

(福岡簡易裁判所大牟田支部)

区分	総数			第一審						その他の事件		
				通常事件			略式事件					
	受理	既済	未済	受理	既済	未済	受理	既済	未済	受理	既済	未済
昭和28年	4,998	4,963	35	478	463	15	1,943	1,923	20	2,577	2,577	—
29	3,867	3,853	14	325	314	11	1,130	1,130	—	2,412	2,409	3
30	4,035	4,006	29	328	300	28	1,777	1,777	—	1,930	1,929	1
31	4,398	4,365	33	331	298	33	2,378	2,378	—	1,689	1,689	—
32	4,458	4,436	22	317	295	22	1,909	1,909	—	2,232	2,232	—
33	5,092	5,044	48	240	192	48	3,175	3,175	—	1,677	1,677	—

## (2) 警 察

第 4 表 大牟田警察署定員数

昭和 34 年 9 月 1 日

(大牟田警察署)

総 数	小 計	警視正	警 視	警 部	警部補	巡査部長	巡 査	小 計	吏 員	雇 員	備 人
280	254	1	1	5	14	35	198	26	7	16	3

第 5 表 昭和28年～33年交通事故数

(大牟田警察署)

区 分	28 年	29	30	31	32	33
発 生 件 数	103	137	157	312	347	466
死 者	10	6	10	13	15	20
負 傷 者	76	104	141	290	332	374

第 6 表 昭和28年～33年交通事故数

(大牟田警察署)

区 分	総 数	貨物自動車による	乗用車による	軽自動車による	原動機付自転車による	自転車による	貨物小型四輪車	歩行者	バスによる	荷馬車による	その他	
28年	発生件数	103	58	2	11	1	8	—	—	10	3	10
	死 者	10	5	—	—	—	—	—	—	—	—	5
	負 傷 者	76	44	2	11	1	8	—	—	5	2	3
29	発生件数	137	…	…	…	…	…	…	…	…	…	…
	死 者	104	…	…	…	…	…	…	…	…	…	…
	負 傷 者	6	…	…	…	…	…	…	…	…	…	…
30	発生件数	157	74	17	18	14	6	4	18	6	—	—
	死 者	10	7	—	—	1	—	—	1	1	—	—
	負 傷 者	141	66	14	19	13	4	3	17	5	—	—
31	発生件数	312	116	25	45	25	42	18	29	4	1	7
	死 者	13	5	1	1	1	1	—	2	—	—	2
	負 傷 者	290	107	20	49	23	41	14	27	3	1	5
32	発生件数	368	137	34	46	41	28	23	48	5	—	6
	死 者	15	8	—	1	3	1	—	2	—	—	—
	負 傷 者	332	119	27	44	42	26	16	47	5	—	6
33	発生件数	466	223	31	77	54	34	—	19	22	—	6
	死 者	20	11	1	—	3	2	—	1	1	—	1
	負 傷 者	374	158	24	71	54	30	—	18	12	—	7

(注) 前年までのトラック・自動三輪車によるものは貨物自動車内にいれた

第 7 表

昭和28年～33年刑法犯発生検挙人員数

(大牟田警察署)

区 分	28 年	29	30	31	32	33
発 生 件 数	5,808	5,220	6,183	5,211	4,992	4,657
検 挙 件 数	4,950	3,560	4,503	3,390	3,133	2,612
検 挙 人 員	1,826	—	1,664	1,474	1,657	1,548

第 8 表

昭和31年～34年刑法犯発生検挙数

(大牟田警察署)

区 分	3 1 年		3 2		3 3	
	発生件数	検挙件数	発生件数	検挙件数	発生件数	検挙件数
<b>総 数</b>	<b>5,211</b>	<b>3,391</b>	<b>4,992</b>	<b>3,133</b>	<b>4,657</b>	<b>2,612</b>
殺 人	21	20	12	12	12	12
強 盗	27	25	18	17	22	19
恐 喝	139	138	164	164	157	146
放 火	3	1	6	6	26	12
強 姦	3	3	10	10	12	20
暴 行	61	61	78	78	110	114
傷 害	223	223	197	197	235	235
脅 迫	7	7	13	13	22	22
窃 盗	4,174	2,378	3,813	1,998	3,333	1,339
詐 欺	300	280	307	264	267	233
横 領	71	73	85	85	65	64
偽 造	10	10	13	13	13	13
汚 垢	—	—	—	—	—	—
背 任	2	2	—	—	1	1
賭 博	—	—	3	3	5	5
墮 胎	—	—	—	—	—	—
わいせつ行為	—	—	1	1	2	2
わいせつ物	7	7	—	—	—	—
その他の刑法犯	163	163	272	272	369	369

第 9 表

昭和29年～34年遺失物処理件数

(大牟田警察署)

区 分	総 件 数	拾 得 金		拾 得 物	
		件 数	金 額	件 数	点 数
昭 和 2 9 年	608 <sup>件</sup>	302 <sup>件</sup>	282,043 <sup>円</sup>	306 <sup>件</sup>	1,813 <sup>点</sup>
3 0	912	419	520,803	493	2,937
3 1	1,470	616	688,976	854	4,156
3 2	1,960	806	581,106	1,154	5,074
3 3	2,016	811	660,647	1,205	6,253

# 11 消 防

## (1) 消 防

第 1 表 消防および消防署人員配置表

昭和34年9月1日現在

(市 消 防 署)

区 分	総 数	消 防 吏 員						そ の 他 吏 員		
		監 補	司令長	司 令	司令補	士 長	消防士	事務吏員	事務雇員	臨時僱員
総 数	112	1	1	2	7	18	76	1	2	4
消 防 本 部	19	1	1	2	4	2	6	1	2	
消 防 署	本 署	43	(1)	(1)	—	3	6	30		4
	三 川 出 張 所	8					2	6		
	日ノ出 〃	24					4	20		
	勝 立 〃	8					2	6		
	大 正 〃	10					2	8		

(注) ( )内数は兼任数

第 2 表 消 防 団

昭和34年9月1日現在

(市 消 防 署)

区 分	総 数	消 防 団							
		団 長	副団長	本部長	分団長	副団長	部 長	班 長	団 員
総 数	801	1	1	1	19	17	49	90	623
団 本 部	3	1	1	1					
白 川 分 団	26	—	—	—	1	1	1	3	20
笹 林 〃	19	—	—	—	1	—	1	3	14
明 治 〃	24	—	—	—	1	1	1	3	18
中 友 〃	24	—	—	—	1	1	1	1	20
上 官 〃	16	—	—	—	1	1	1	3	10
平 原 〃	26	—	—	—	1	1	1	3	20
不 知 火 〃	19	—	—	—	1	1	1	2	14
大 正 〃	19	—	—	—	1	1	1	3	13
三 川 〃	22	—	—	—	1	1	1	3	16
三 川 尻 〃	23	—	—	—	1	1	—	3	18
三 里 〃	22	—	—	—	1	1	1	3	16
銀 水 〃	86	—	—	—	1	0	6	10	69
三 池 〃	65	—	—	—	1	1	4	6	53
上 内 〃	75	—	—	—	1	1	5	9	59
倉 永 〃	84	—	—	—	1	1	6	8	68
手 鎌 〃	85	—	—	—	1	1	6	10	67
駿 馬 南 〃	50	—	—	—	1	1	4	5	39
駿 馬 北 〃	37	—	—	—	1	1	3	4	28
玉 川 〃	76	—	—	—	1	1	5	8	61

第 3 表

昭和 28 年～33 年火災統計表

(市 消 防 署)

区 分	火 災 件 数						延 焼 程 度			焼失程度		焼失面積		罹災世帯		死 傷	
	総 数	建 物	林 野	船 舶	車 輛	そ の 他	延 焼	不 延 焼	小 火	全 焼	半 焼	建 物	林 野	全 焼	半 焼	死 者	傷 者
昭和 28 年	93	67	10	2	4	10	6	30	57	25	14	4,072	1,030	14	32	0	17
29	101	71	14	1	4	11	10	27	64	28	12	5,092	730	22	48	1	39
30	87	61	18	—	1	7	2	23	62	13	5	683	290	3	47	0	6
31	100	66	13	—	12	9	1	30	69	11	14	1,412	50	11	50	1	16
32	121	79	16	—	15	11	6	20	53	22	16	1,683	740	16	61	0	15
33	125	72	15	1	10	27	7	9	56	19	6	4,363	1,088	15	70	3	57
平 均	105	69	14	1	8	13	5	23	60	20	11	2,884	653	14	51	1	25

第 4 表

昭和 28 年～33 年中月別火災発生件数

(市 消 防 署)

区 分	総 数	平 均	各 月 別											
			1 月	2	3	4	5	6	7	8	9	10	11	12
昭和 28 年	93	7.8	7	13	8	15	3	2	9	3	6	8	9	10
29	101	8.4	10	14	14	5	6	3	4	10	4	3	10	18
30	87	7.3	8	8	8	8	9	7	3	11	3	6	6	10
31	100	8.3	14	13	6	4	4	6	6	10	—	7	7	23
32	121	10.1	17	16	11	15	7	7	3	7	1	7	10	20
33	125	10.4	20	15	9	10	16	14	10	4	7	6	4	10
平 均	104.5	8.7	12.7	13.2	9.3	9.5	7.5	6.5	5.8	7.6	3.5	6.2	7.7	15.2

第 5 表

消 防 設 備

昭和 34 年 9 月 1 日 現在

(市 消 防 署)

区 分	自 動 車 ポ ン プ		三 輪 車 ポ ン プ	手 挽 ガ ソ リ ン ポ ン プ	可 搬 動 力 ポ ン プ	照 明 車	司 令 車	そ の 他
	タンク車	普通車						
総 数	3	20	3	24	70	1	1	4
公 設 消 防	消 防 本 部	—	—	—	—	—	1	2
	消 防 署	3	5	—	—	3	—	—
	消 防 団	—	11	—	—	37	—	2
	自 衛 消 防 隊	—	4	3	24	30	—	—



第 6 表 昭和28年～33年原因別火災件数 (市消防署)

区 分	総数	失 火																	自然発火	落雷	不明火	放火													
		使用火の不始末							煙突	電 気		油 類	乾 燥	製 造 釜 の 過 熱	燈 籠	育 雛 器	熔 接 機	薬 品					火 薬	フ イ ル ム	ガ ス 引 火	煙 草 の 吸 殻	弄 火	そ の 計							
		焚 取	こ た 火	火 消 鉢	火 消 鉢	か ま ど	マ ツ チ	ス ト ー プ		コ ン	飛 過																		破 損	漏 電	電 熱 器	電 燈	火 花	引 火	場
昭和28年	93	5	6	2	—	—	5	1	—	7	6	3	2	4	2	—	1	5	1	1	1	2	5	—	—	—	2	13	9	—	83	3	2	—	5
29	101	16	3	—	1	1	4	—	—	9	4	7	2	3	4	—	—	10	—	—	3	—	—	—	2	1	—	11	9	—	90	1	—	6	4
30	87	10	2	1	—	1	3	1	1	1	2	2	4	4	—	—	2	4	—	—	1	—	1	—	1	1	—	16	5	1	74	—	—	11	2
31	100	8	3	6	—	2	3	2	—	7	2	4	1	5	—	—	—	12	2	—	2	—	2	—	—	1	—	10	10	4	86	1	—	4	9
32	121	13	3	4	—	3	2	3	1	8	3	2	—	2	8	—	—	21	1	—	2	—	2	—	1	—	1	10	8	3	101	1	—	8	11
33	125	5	3	4	2	—	3	4	—	3	4	1	2	2	1	—	—	124	—	—	2	—	—	—	1	1	—	14	14	8	99	2	1	7	16

第 7 表 昭和28年～33年火災覚知別件数 (市消防署)

区 分	総 数	望 楼	火 災 専 用 電 話	加 入 電 話	警 察 電 話	駆 込 電 話	鎮 火 後 通 報	炭 鉱 電 話	そ の 他
昭和28年	93	12	38	13	5	5	16	—	4
29	101	17	45	10	5	3	17	—	4
30	87	16	36	12	4	3	14	—	2
31	100	21	39	22	3	1	12	—	2
32	121	24	49	12	5	1	26	—	4
33	125	26	52	4	6	8	29	—	—

第 8 表 昭和28年～33年火災損害見積額 (市消防署)

区 分	総 額		建 物 火 災		山 林 原 野 火 災		船 舶 車 輛 及 び そ の 他 火 災	
	件 数	損 害 見 積 額	件 数	損 害 見 積 額	件 数	損 害 見 積 額	件 数	損 害 見 積 額
昭和28年	93	62,750	67	62,408	10	182	16	160
29	101	121,322	71	121,025	14	34	16	263
30	87	20,758	61	20,705	18	48	8	5
31	100	13,455	66	10,874	13	23	21	2,558
32	121	41,882	79	37,878	16	2,245	26	1,719
33	125	77,804	72	70,362	15	448	38	6,994

第 9 表 昭和28年～33年校區別火災発生件数 (市消防署)

区 分	総数	白川校区	明治	平原	上官	中友	大正	笹林	不知火	川尻	諏訪	三川	三里	倉永	上内	高取	三池	銀水	手鎌	駿馬北	駿馬南	天道	笹原	玉川	吉野
昭和28年	93	9	8	2	5	6	5	6	6	2	—	5	11	4	—	—	3	5	5	3	3	×	—	5	×
29	101	7	5	2	5	7	6	9	2	5	3	7	8	2	4	—	1	8	3	9	1	×	3	4	×
30	87	10	2	8	2	8	3	3	3	1	—	4	2	7	—	1	4	11	9	2	1	1	—	5	×
31	100	12	4	3	3	7	4	6	6	4	3	7	5	2	1	—	3	7	5	7	4	2	—	5	×
32	121	13	5	3	2	12	6	12	11	4	—	4	9	8	—	2	3	10	8	2	1	1	1	3	1
33	125	8	4	4	1	20	8	15	3	4	2	8	5	—	3	2	4	7	6	11	3	2	1	3	1
平均	104.5	9.8	4.7	3.7	3.0	10.0	5.3	8.5	5.2	3.3	1.3	5.8	6.7	3.8	1.3	0.8	3.0	8.0	6.2	5.7	2.2	1.5	0.8	4.2	1.0



(1) 学 校 教 育

第 1 表 昭 和 29 年 ~ 34 年 学 校 调

各 年 5 月 1 日 現 在

(市教委事務局)

区 分	年	学校数	学級数	教 員 数			生 徒 数			対前年増減 (△印 減)
				総数	男	女	総 数	男	女	
小 学 校	29	22	538	631			27,435	13,967	13,468	1,758
	30	23	609	716			30,158	15,409	14,749	2,723
	31	23	619	710			32,477	16,717	15,760	2,319
	32	26	655	765	295	470	34,050	17,495	16,555	1,573
	33	26	707	819	327	492	36,174	18,564	17,610	2,124
	34	26	714	822	321	501	36,508	18,786	17,722	334
中 学 校	29	11	266	410			13,172	6,671	6,501	1,203
	30	11	272	425			13,410	6,783	6,627	590
	31	11	258	405	289	116	13,088	6,560	6,528	△ 322
	32	11	253	410	294	116	12,921	6,522	6,399	△ 167
	33	11	238	390	276	114	12,052	6,076	5,976	△ 869
	34	11	246	372	268	104	12,462	6,274	6,186	210
高 校	29	8	163	312			7,905	5,155	2,750	367
	30	8	164	346			8,180	5,280	2,900	275
	31	8	171	342	288	54	8,644	5,502	3,142	639
	32	8	177	370	305	65	8,926	5,516	3,410	282
	33	8	180	425	359	66	9,394	5,758	3,636	468
	34	8	182	394	345	49	9,516	5,735	3,781	122

(注) 小学校中34年分は分校2を含む。高校には定時制を含む

第 2 表

小 中 学 生 体 位

昭 和 34 年 4 月 調

(市教委事務局)

区 分	小 学 校						中 学 校				
	6 才	7	8	9	10	11	12	13	14		
身 長 (cm)	男	25年	108.7	113.8	111.8	123.3	127.0	131.7	137.0	141.7	147.3
		32	110.8	115.9	120.4	125.5	129.6	134.2	139.3	145.5	152.2
		33	110.9	116.2	121.2	125.8	130.5	135.1	139.3	146.1	153.3
		34	111.4	116.8	122.3	127.2	131.4	134.9	140.3	147.9	154.3
	25年との比較	5.7	3.0	10.5	3.9	4.4	3.2	3.3	6.2	7.0	
	33年との比較	0.5	0.6	1.1	1.4	0.9	-0.2	1.0	1.8	1.0	
	女	25年	105.4	113.0	117.9	122.5	127.2	131.8	138.8	143.7	147.7
32		109.8	115.2	120.4	125.3	130.3	137.0	142.6	147.1	149.7	
33		110.1	115.7	120.7	126.0	131.1	135.9	142.4	147.1	150.2	
34		110.5	116.0	121.3	126.6	131.8	137.9	143.1	148.6	150.6	
25年との比較		5.1	3.0	3.4	4.1	4.6	6.1	4.3	4.9	2.9	
33年との比較		0.4	0.3	0.6	0.6	0.7	2.0	0.7	1.5	0.4	
体 重 (Kg)		男	25年	18.4	20.3	22.6	24.3	26.6	28.3	31.9	36.2
	32		18.9	20.9	22.9	25.0	27.2	29.9	33.7	38.9	43.7
	33		19.0	20.8	23.0	25.2	27.1	30.1	35.1	38.5	44.2
	34		19.1	21.4	23.1	25.4	27.6	30.4	33.6	38.8	44.5
	25年との比較	0.7	1.1	0.5	1.1	1.0	2.1	1.7	2.6	4.3	
	33年との比較	0.1	0.6	0.1	0.2	0.5	0.3	-1.6	0.3	0.3	
	女	25年	17.9	19.7	21.8	23.7	26.2	28.5	32.5	37.6	41.2
32		17.9	20.2	22.4	24.6	27.0	31.3	36.5	40.4	44.2	
33		18.6	20.4	22.9	24.8	27.5	31.1	36.5	41.6	44.2	
34		18.8	20.6	22.7	25.1	28.0	31.9	36.2	41.5	43.8	
25年との比較		0.9	0.9	0.9	1.4	1.8	3.4	3.7	3.9	2.6	
33年との比較	0.2	0.2	-0.2	0.3	0.5	0.8	-0.3	-0.1	-0.4		

第 3 表 中学および高校33年3月卒業生の進路

(昭和33年7月1日現在)

(市総務部庶務課)

区 分	中学校		高 等 学 校																	
			高校合計		普 通 科						専 業 科									
	人数	%	人数	%	三 高	池 校	大 田	牟 北	不 知 火	明 光	大 田	牟 南	三 農	池 業	三 工	池 業	大 牟 田 高 校			
卒業生 総数	4,084	100	1,546	100	329	100	170	100	—	—	—	—	367	100	119	100	274	100	287	100
			957	100	195	100	139	100	220	100	114	100	223	100	66	100	—	—	—	—
上級者 入学者	2,681	66	223	14	67	20	44	26	—	—	—	—	71	19	18	15	1	0	22	8
			161	17	42	21	21	15	39	18	38	33	19	9	2	3	—	—	—	—
就 職 決 定 者	955	23	784	51	76	23	21	12	—	—	—	—	138	38	84	71	223	82	242	84
			303	32	60	31	34	24	74	34	16	14	88	39	31	47	—	—	—	—
その他	448	11	539	35	186	57	105	62	—	—	—	—	158	43	17	14	50	18	23	8
			493	51	93	48	84	61	107	48	60	53	116	52	33	50	—	—	—	—

(注) 中学校は男女の合計、大牟田南高校は普通科を含む

## (2) 社会教育

第 4 表 公 民 館 数

(昭和 35 年 2 月 1 日)

(市社会教育課)

市 公 民 館	1	市 公 民 館 支 館	5	地 域 公 民 館	275
---------	---	-------------	---	-----------	-----

第 5 表 社会教育関係行事

(昭和 33 年 度)

(市社会教育課)

行 事 名	回 数	人 員	行 事 名	回 数	人 員
総 数	2,086	119,956			
婦人団体指導者講習会	17	680	婦人学級運営研究会	4	825
P T A	3	420	青 年	8	825
青 年 団	3	180	映 画	541	71,390
地域公民館	4	175	婦 人 講 座	927	27,315
子 供 会	18	920	文 化	561	17,766

第 6 表

昭和33年度中央公民館公営結婚式

(市社会教育課)

区 分	総 数	33年 4月	5	6	7	8	9	10	11	12	34年 1月	2	3
挙式件数	241 <sup>件</sup>	35	29	11	6	2	5	40	28	16	22	18	29
平均経費	13,726 <sup>円</sup>	14,916	14,979	13,034	11,383	12,600	11,850	10,190	14,671	12,318	12,725	14,555	13,926
最高経費	31,000	31,000	30,350	17,150	17,250	13,750	13,550	25,350	21,950	16,250	18,750	24,450	25,650
最低経費	1,470	7,050	9,750	9,450	9,325	11,450	9,350	8,750	8,450	9,650	5,550	9,550	1,470

第 7 表

挙式者年令別調

(市社会教育課)

区 分	総 数	18才 以下	19	20	21	22	23	24	25	26	27	28	29	30才 以上
新 郎	241 <sup>人</sup>	—	—	1	2	3	14	13	26	23	40	36	21	62
(%)	(100.0)	—	—	(0.4)	(0.8)	(1.2)	(5.8)	(5.4)	(10.8)	(9.5)	(16.6)	(14.9)	(8.7)	(25.8)
新 婦	241	2	5	12	20	30	42	21	32	24	17	14	5	17
(%)	(100.0)	(0.8)	(2.1)	(5.0)	(8.3)	(12.4)	(17.4)	(8.7)	(13.3)	(9.9)	(7.1)	(5.8)	(2.1)	(7.1)

(3) 市 立 図 書 館

第 8 表

蔵 書 冊 数

昭和 34 年 12 月 31 日

(市立図書館)

区 分	総 数	総 記	哲 学	歴 史	社会科学	自然科学	工 学	産 業	芸 術	語 学	文 学	児 童
昭和32年	37,893 <sup>冊</sup> (100.0%)	896 (2.4)	2,245 (5.9)	1,888 (5.0)	6,328 (16.7)	2,562 (6.8)	1,493 (3.9)	978 (2.6)	2,186 (5.8)	925 (2.4)	14,912 (39.4)	3,480 (9.2)
33	40,856 (100.0)	950 (2.3)	2,333 (5.7)	2,157 (5.3)	6,679 (16.4)	2,722 (6.7)	1,628 (4.0)	1,031 (2.5)	2,448 (6.0)	943 (2.3)	16,566 (40.5)	3,399 (8.3)
34	44,200 (100.0)	1,033 (2.3)	2,478 (5.6)	2,405 (5.4)	7,121 (16.1)	2,851 (6.5)	1,756 (4.0)	1,106 (2.5)	2,619 (5.9)	1,002 (2.3)	18,086 (40.9)	3,743 (8.5)

第 9 表 図書館利用人員利用冊数

(市立図書館)

区 分	総 数	一般室	児童室	アメリカ文化センター資料	団体貸出	個人貸出	巡回自動車文庫	特殊資料室
利用人員	32年	63,169 (251)	33,493 (121)	17,719 (64)	1,534 (6)	7,393 (27)	9,030 (33)	—
	33	114,571 (313)	37,190 (101)	662 (1)	235 (0)	15,279 (41)	13,915 (38)	47,290 (129)
	34	169,056 (707)	52,270 (188)	— —	113 (0.5)	10,675 (38)	16,075 (59)	89,707 (365)
利用冊数	32年	97,940 (356)	41,529 (151)	28,133 (102)	1,855 (7)	17,393 (63)	9,030 (32)	—
	33	125,088 (342)	38,345 (105)	2,367 (6)	227 (0)	10,463 (28)	26,396 (72)	47,290 (129)
	34	163,016 (654)	22,975 (82)	— —	226 (1)	21,350 (76)	16,075 (59)	101,526 (409)

(注) ① ( ) の数は1日平均 ② 児童室は34年は廃止された

第 10 表 図書館利用状況

昭和 34 年

(市立図書館)

区 分	総 数	総 記	哲 学	歴 史	社会科学	自然科学	工 学	産 業	芸 術	語 学	文 学	児 童
総 数 (%)	161,926 (100.0)	19,126 (11.8)	1,765 (1.1)	3,961 (2.4)	21,604 (13.3)	6,579 (4.1)	1,699 (1.0)	1,818 (1.1)	2,921 (1.8)	633 (0.4)	99,259 (61.3)	2,561 (1.6)
小学生 (%)	3,619 (100.0)	1,231 (34.0)	12 (0.3)	310 (8.6)	550 (15.2)	115 (3.2)	19 (0.5)	121 (3.3)	25 (0.7)	0 —	18 (0.5)	1,218 (33.7)
中学生 (%)	7,311 (100.0)	2,362 (32.3)	46 (0.6)	514 (7.0)	991 (13.6)	717 (9.8)	395 (5.4)	256 (3.5)	193 (2.6)	33 (0.5)	474 (6.5)	1,330 (18.2)
高校生 (%)	6,222 (100.0)	2,088 (33.6)	54 (0.9)	488 (7.8)	933 (15.0)	711 (11.4)	65 (1.0)	200 (3.2)	292 (4.7)	206 (3.3)	1,172 (18.8)	13 (0.2)
大学生 (%)	3,153 (100.0)	348 (11.0)	99 (3.1)	223 (7.1)	512 (16.2)	218 (6.9)	131 (4.2)	196 (6.2)	256 (8.1)	208 (6.6)	962 (30.5)	—
一般	20才未満 (%)	14,268 (100.0)	1,656 (11.6)	100 (0.7)	498 (3.5)	962 (6.7)	370 (2.6)	181 (1.3)	180 (1.3)	351 (2.5)	72 (0.5)	9,898 (69.4)
	20代 (%)	56,514 (100.0)	5,450 (9.6)	512 (0.9)	807 (1.4)	10,794 (19.1)	2,234 (4.0)	310 (0.5)	316 (0.6)	442 (0.8)	56 (0.1)	35,593 (63.0)
	30代 (%)	48,364 (100.0)	4,685 (9.7)	551 (1.1)	658 (1.4)	6,218 (12.9)	1,415 (2.9)	376 (0.8)	227 (0.5)	468 (1.0)	23 (0.0)	33,743 (69.8)
	40代 (%)	12,173 (100.0)	525 (4.3)	242 (2.0)	198 (1.6)	407 (3.3)	236 (1.9)	46 (0.4)	112 (0.9)	429 (3.5)	10 (0.1)	9,968 (81.9)
	50代 (%)	9,099 (100.0)	716 (7.9)	124 (1.4)	210 (2.3)	132 (1.5)	421 (4.6)	111 (1.2)	120 (1.3)	315 (3.5)	20 (0.2)	6,930 (76.2)
	60代 (%)	1,203 (100.0)	65 (5.4)	25 (2.1)	55 (4.6)	105 (8.7)	142 (11.8)	65 (5.4)	90 (7.5)	150 (12.5)	5 (0.4)	501 (41.6)





## (1) 医 療

第 1 表 保健衛生機関および従業者

昭和 34 年 8 月 31 日 (市 保 健 所)

病 院	総 数	国 立	市 立	個 人	会 社 附 属	社 会 福 祉 法 人		
	15	1	2	7	4	1		
医 療 従 事 者	総 数	医 師	歯 科 医	薬 剤 師	保 健 婦	助 産 婦	看 護 婦	鍼 灸 按 摩
	1,167	247	73	92	31	159	490	75

(注) 個人には医療法人2を含む。看護婦には准看護婦127人を含む

第 2 表 医 師 分 布 状 況

昭和 34 年 8 月 31 日 (市 保 健 所)

区 分	医 師					歯 科 医 師				
	計	診 療 所 開 設 者	病 院 診 療 所 勤 務	一 人 当 り 人 口	一 人 当 り 世 帯	計	診 療 所 開 設 者	病 院 診 療 所 勤 務	一 人 当 り 人 口	一 人 当 り 世 帯
総 数	240	124	116	870	193	73	68	5	2,859	634
白 川 校 区	14	9	5	918	213	7	7	—	1,836	425
平 原 ”	4	4	—	2,688	633	2	2	—	5,377	1,266
笹 林 ”	21	19	2	302	71	6	6	—	1,058	250
明 治 ”	6	4	2	1,909	437	3	3	—	3,818	874
中 友 ”	17	14	3	668	163	7	7	—	1,621	395
大 正 ”	5	5	—	2,531	581	5	5	—	2,535	581
上 官 ”	14	7	7	588	140	4	4	—	2,058	486
不 知 火 ”	30	9	21	236	54	10	9	1	707	168
三 川 ”	8	8	—	1,382	325	2	2	—	5,529	1,301
川 尻 ”	47	4	43	165	38	5	2	3	5,554	359
三 里 ”	10	8	2	1,160	266	5	5	—	2,320	532
諏 訪 ”	4	—	4	1,650	360	—	—	—	—	—
倉 永 ”	3	3	—	1,509	302	1	1	—	4,526	906
手 鎌 ”	3	3	—	2,955	614	3	3	—	2,955	614
上 内 ”	2	2	—	1,675	299	—	—	—	—	—
銀 水 ”	5	3	2	2,121	449	3	3	—	3,539	748
三 池 ”	7	5	2	1,469	317	2	2	—	5,143	1,109
駛 馬 北 ”	11	6	5	1,161	265	3	3	—	4,258	972
駛 馬 南 ”	9	4	5	1,145	249	—	—	—	—	—
笹 原 ”	1	1	—	7,138	1,477	2	2	—	3,594	739
玉 川 ”	2	2	—	1,359	483	—	—	—	—	—
天 道 ”	7	—	7	809	163	2	1	1	2,833	569
高 取 ”	3	1	2	2,046	393	—	—	—	—	—
吉 野 ”	7	3	4	716	106	1	1	—	5,010	1,115

第 3 表 病 院 調

昭和 34 年 8 月 31 日

(市 保 健 所)

区 分	所 在 地	院 長 名	設 立 年 月 日	種 別	専 門 科 目	収 容 能 力	医 師	看 護 婦	そ の 他
国立療養所 銀水園	大牟田市大字橋1044の1	長岡 研二	S.19.5	国立	内科,呼吸器科,	420	10	63	74
大牟田市立病院	〃 不知火町3丁目4	二宮 秀夫	S.25.8	市立	内科,小児科,外科, 産婦人科,整形外科, 耳鼻咽喉科,皮膚 泌尿科,眼科, レントゲン室,	220	13	69	54
大牟田市立若宮病院	〃 若宮町105	井上 生二	S.22.7	市立	法定伝染病,	70	2	4	10
社会福祉法人済生会 大牟田病院	〃 大字田隈810	永田 信行	S.8.3	公益 法人	内科,小児科, 理学診療科,外科,	114	4	12	19
三井三池鉱業所病院	〃 天領町1丁目100	相賀 勇一	S.23.10	会社附属	総合病院	282	41	97	121
三井三池鉱業所勝立 分 院	〃 新勝立町1丁目28	河野 経夫	S.24.12	〃	内科,小児科,外科, 眼科,皮膚泌尿科, 耳鼻咽喉科,歯科, 産婦人科,放射線科	23	7	21	17
大牟田 保 養 院	〃 黄金町1丁目	蓮沢 孝義	S.26.6	個人	精神科,神経科,	130	4	13	16
村 尾 病 院	〃 古町25	村尾 信逸	S.25.2	〃	放射線科,産婦人科,	20	4	2	7
倉 永 病 院	〃 大字吉野	中山 森太	S.29.4	〃	精神科,神経科,	113	3	7	17
三 池 保 養 院	〃 大字三池	富松 毅	S.28.12	〃	精神科,神経科,	103	3	8	12
曾 我 病 院	〃 大字吉野859	曾我 敏盈	S.31.8	〃	内科,小児科, 呼吸器科	92	3	10	14
医療法人 静光園白川療養所	〃 大字白川819	東 友治	S.30.7	医療 法人	内科,呼吸器科,	78	3	14	15
三池製煉所健康保険 組合 弥生療養所	〃 大字吉野1070	八田 一郎	S.31.1	組合	内科,呼吸器科,	50	3	4	9
三井化学健康保険組 合 吉野療養所	〃 大字吉野1063	平田 菊哉	S.31.1	〃	内科,呼吸器科,	70	3	7	10
医療法人 高岡会 三里病院	〃 三里町2丁目6	宮崎 礼夫	S.33.1	医療 法人	内科,外科,	27	2	—	8

# 14 社会労働

## (1) 社会事業

第1表 社会福祉事業施設

昭和34年8月31日

(市民生部社会課)

施設名	数	所在地	収容人員	施設の内容	開設年月日	職員数	備考
……生活保護法……							
大牟田市養老院	市立 1	吉野 2,156	98人	6棟建坪401坪 敷地 1,987坪	昭和29年7月	職員 11 嘱託 1 } 12人	養老院
……児童福祉法……							
保育所	市立 2 私立 22	—	1,955人 (33.12.31現在)	—	—	157	保育所
福岡県 大牟田児童相談所	県立 1	小浜町 44の1	28	木造 168坪 敷地 348坪	28.11	11	児童相談所
甘木山学園	社会福祉 法人 1	甘木 1,158	50	木造 3棟 121坪 敷地 500坪	31.10	9	児童養護施設
大牟田市母子寮	市立 1	小浜町 44の5	68 22世帯	木造 4棟 289坪 敷地 629坪	14.6	職員 2 兼 1 } 3	母子世帯寮
……そのほか……							
大牟田市営共同 作業所	市立 1	有明町 48	15人	木造 12坪 ミシン 9台	24.4	職員 2 兼 1 } 3	洋服の更生 仕立て
大牟田市民生委 員会葬具取扱所	民生 委員会 1	”	—	木造 21坪 車庫 5坪	26.4	職員 5 兼 1 } 6	葬儀自動車 葬具取扱い
三池授産所	” 1	三池陣屋 154	5	木造建坪 32坪 敷地 62坪	23.10	管理人 1	米カマス 製造
公益質屋	市立 4	—	—	—	—	—	公益質屋
諏訪町公益質屋	” 1	諏訪町2丁目31	—	倉庫 15	24.8	2	”
一本町公益質屋	” 1	一本町 7	—	” 20	5.2	2	”
明治町公益質屋	” 1	明治町2丁目24	—	” 8	26.12	2	”
駛馬公益質屋	” 1	宮原町1丁目150	—	” 6	26.2	2	”

第2表 敬老年金給付状況

(市民生部社会課)

区分	給付人数	給付金額
昭和33年7月	932 <sup>人</sup>	932,000 <sup>円</sup>
12月	1,027	1,097,000
34年7月	1,081	1,081,000
12月	1,125	1,125,000

(注) 受給資格者 満80才以上の者で市内に引続き5年以上居住している者

第3表 母子相談員相談件数

(市福祉事務所)

区 分	総 数	28 年 度	29	30	31	32	33
総 数	5,336 <sup>件</sup>	418 <sup>件</sup>	777 <sup>件</sup>	1,105 <sup>件</sup>	1,290 <sup>件</sup>	789 <sup>件</sup>	957 <sup>件</sup>
小 計	4,586	345	681	949	1,103	693	815
生活扶助	211	17	42	21	45	31	55
生業援護 {	就 職	714	106	105	127	124	166
	内 職 補 導	332	19	42	72	140	23
	生 業 資 金	76	—	—	11	51	4
児福祉 {	児 童 養 育	507	35	143	185	77	34
	児 童 教 育	213	20	40	88	40	23
医 療	125	18	15	32	19	19	22
住 宅	287	15	49	42	66	52	63
再 婚 離 婚	78	13	24	12	17	4	8
家 庭 紛 争	180	26	30	52	53	2	17
生 活 指 導	1,455	24	138	252	375	357	309
農 地、供 米、祝	26	5	—	4	13	2	2
そ の 他	387	47	53	55	84	59	89
母子福祉資金の貸付等に関する法律の事項							
小 計	750	73	96	156	187	96	142
生 業 資 金	231	45	41	15	57	32	41
支 度 資 金	15	—	2	2	3	4	6
技 能 修 得 資 金	16	2	—	—	8	5	1
生 活 資 金	9	1	—	3	2	—	3
事 業 継 続 資 金	212	12	36	56	57	12	39
住 宅 補 修 資 金	17	—	—	—	—	7	10
修 学 資 金	211	12	10	80	44	33	32
修 業 資 金	20	—	—	2	12	1	5
売 店 設 置	11	1	7	—	—	1	2
た ば こ	8	—	—	—	4	1	3

(注) ① 母子世帯数2,775世帯(昭和30年5月調査)  
 ② 昭和28年度は昭和28年10月から29年3月まで

第 4 表 公 益 質 屋 事 業 状 況

(市民生部社会課)

区 分	貸 付		回 収		利 子	貸 付 金 年度末金額
	口 数	金 額	口 数	金 額		
昭和 28 年度	12,799	13,263	13,774	12,851	1,573	4,761
29	12,103	13,970	12,222	13,851	1,790	4,880
30	10,531	12,659	10,812	12,747	1,795	4,772
31	9,022	12,664	9,736	12,486	1,788	4,869
32	9,723	14,910	9,350	14,179	1,976	5,600
33	12,896	19,628	11,840	17,968	2,384	7,259

注 31年度は一口貸付の限度が従来2,000円から4,000円に引き上げられたので、口数は減少している

第 5 表 33 年 度 質 屋 別 事 業 状 況

区 分	貸 付		回 収		利 子	貸 付 金 年度末金額
	口 数	金 額	口 数	金 額		
総 数	12,896	19,628	11,840	17,968	2,384	7,259
一本町公益質屋	3,630	6,252	3,412	5,833	827	2,420
諏訪町 "	3,229	5,014	2,896	4,456	571	1,829
明治町 "	3,758	5,055	3,463	4,633	596	1,880
駿馬 "	2,279	3,307	2,069	3,046	390	1,130

(2) 生 活 保 護

第 6 表 生 活 保 護 法 に よ る 保 護 状 況

(市福祉事務所)

区 分	総 数	生活扶助	住宅扶助	教育扶助	医療扶助	そ の 他
昭和 28 年度	35,297	13,477	4,832	7,660	9,000	328
29	50,471	18,032	7,515	11,116	13,464	344
30	68,063	23,518	11,130	15,627	17,402	386
31	80,379	27,360	14,204	19,157	19,293	365
32	90,962	30,215	16,530	21,281	22,576	360
33	104,044	34,259	20,282	24,300	24,847	356
昭和 28 年度	96,763	50,371	19,304	14,805	11,955	328
29	145,786	73,254	32,512	21,798	17,878	344
30	207,457	100,097	50,020	31,589	25,365	386
31	251,553	116,415	63,927	39,562	31,284	365
32	283,145	126,076	73,535	44,451	38,723	360
33	331,708	143,578	89,807	51,252	46,715	356
昭和 28 年度	67,499	33,842	1,611	4,057	27,308	678
29	103,405	49,795	3,261	6,959	42,628	761
30	128,198	65,992	5,569	10,037	45,705	892
31	158,373	84,567	7,980	14,651	50,320	852
32	211,188	117,887	10,568	17,634	64,270	830
33	257,685	140,497	14,319	21,457	80,365	1,047

### (3) 児 童 福 祉

第 7 表 児童福祉施設入所状況 (本市出身者)

昭和 34 年 4 月 1 日 現 在

(市福祉事務所)

区 分	養 護 施 設						乳 児 院	盲 児	ろ う あ 児	虚 弱 児	精 神 薄 弱 児	肢 体 不 自 由 児	教 護 院	里 親 ( 七 世 帯 )	総 数		
	甘 木 山 学 園	古 処 学 園	ひ ば り が 丘	慈 愛 園	青 松 園	松 風 園	聖 母 園	八 女 乳 児 院	盲 柳 水 寮	津 福 寮	和 泉 園	緑 園	新 光 園	ゆ う か り 園		福 岡 学 園	
総 数	27	6	17	15	1	3	22	5	11	11	8	6	8	2	15	7	164
男	7	5	14	11	1	1	—	2	7	4	7	5	1	1	12	1	79
女	20	1	3	4	—	2	22	3	4	7	1	1	7	1	3	6	85

第 8 表 児童相談所相談状況

(児童相談所)

区 分	29 年	30	31	32	33	34
総 数	1,843 <sup>件</sup>	1,968 <sup>件</sup>	1,634 <sup>件</sup>	1,776 <sup>件</sup>	1,960 <sup>件</sup>	2,230 <sup>件</sup>
施設逃亡児	35	53	14	17	19	28
家出児	67	145	64	51	81	129
孤児	36	5	3	6	9	11
迷児	29	69	33	18	22	8
捨児	3	0	2	0	1	4
家庭貧困児	152	367	104	95	140	183
不良児	290	297	250	251	279	356
環境不遇児	464	492	440	382	280	319
被虐待児	22	4	13	7	19	36
精神薄弱児	58	37	32	50	124	204
盲児	156	23	67	19	21	33
ろう児	54	15	58	25	25	38
肢体不自由児	147	65	32	33	75	110
在所延長児	10	2	0	6	1	1
触法児	195	185	146	125	93	184
家裁送致児	8	2	8	4	8	4
教育相談	89	171	329	627	613	427
その他	28	36	39	60	150	155

### (4) 国民健康保険

第9表 国民健康保険加入状況

(市民部国民健康保険課)

区分	加入者	加入世帯	人口に対する加入率	総世帯に対する加入世帯率
昭和28年度	52,039 <sup>人</sup>	12,462 <sup>世帯</sup>	26.5 <sup>%</sup>	30.0 <sup>%</sup>
29	62,875	16,316	31.6	38.7
30	57,978	14,799	28.9	34.6
31	52,010	13,380	25.3	30.2
32	49,451	12,747	24.1	28.8
33	47,652	12,592	22.9	27.7

注 (加入者および加入世帯いずれもその年の月平均数)

第10表 国民健康保険収入状況

(市民部国民健康保険課)

区分	調定額	収入済額	収納額	1世帯当り税(料)額	被保険者1人当り税(料)額
昭和28年度	24,580 <sup>千円</sup>	21,483 <sup>千円</sup>	87.4 <sup>%</sup>	1,976 <sup>円</sup>	473 <sup>円</sup>
29	29,745	27,531	92.5	1,878	483
30	32,971	31,076	94.2	2,310	592
31	34,100	32,824	96.2	2,548	655
32	35,095	33,773	96.2	2,753	709
33	38,459	37,213	96.8	3,054	807

第11表 国民健康保険の収支の状況

(市民部国民健康保険課)

区分	歳入			歳出			差引過不足 △印 不足
	保険税	その他	計	給付費	その他	計	
昭和28年度	22,641 <sup>千円</sup>	28,673 <sup>千円</sup>	51,314 <sup>千円</sup>	37,178 <sup>千円</sup>	11,756 <sup>千円</sup>	48,934 <sup>千円</sup>	2,380 <sup>千円</sup>
29	27,531	33,147	60,678	42,318	16,598	58,916	1,762
30	31,491	27,871	59,362	45,632	12,613	58,245	1,117
31	33,214	29,748	62,962	54,462	11,915	66,377	△ 3,415
32	34,537	34,896	69,433	55,101	18,315	73,416	△ 3,983
33	37,745	34,526	72,271	56,263	19,852	76,115	△ 3,844

第12表 一世帯に対しての収支状況

区分	歳入			歳出			差引過不足 △印 不足
	保険税	その他	計	給付費	その他	計	
昭和28年度	1,817 <sup>円</sup>	2,301 <sup>円</sup>	4,118 <sup>円</sup>	2,983 <sup>円</sup>	943 <sup>円</sup>	3,926 <sup>円</sup>	192 <sup>円</sup>
29	1,687	2,031	3,718	2,594	1,017	3,611	107
30	2,128	1,883	4,011	3,083	852	3,935	76
31	2,482	2,223	4,705	4,070	891	4,961	△ 256
32	2,709	2,737	5,446	4,323	1,437	5,760	△ 314
33	2,998	2,742	5,739	4,468	1,577	6,045	△ 306

## (5) 労 働

第 13 表 失 業 対 策 事 業 就 労 状 況

(市建設部労働課)

区 分	失業対策事業適格者延数			就 労 延 人 員			月間1人当 り稼働日数
	総 数	男	女	総 数	市	県	
昭 和 28 年 度	25,318	12,564	12,754	504,590	301,789	202,801	19.9
29	36,801	18,814	17,987	786,753	430,693	356,060	21.3
30	51,822	27,480	24,342	1,083,410	547,601	535,809	20.9
31	57,618	30,368	27,248	1,192,742	612,267	580,475	22.6
32	54,398	27,771	26,627	1,117,797	577,717	540,080	22.5
33	53,073	26,315	26,758	1,083,115	560,447	522,668	22.7

第 14 表 失 業 対 策 事 業 の 支 出 状 況

(市建設部労働課)

区 分	失 業 対 策 事 業 費			国及び県の支出額	国及び県の負担率
	基本事業費	超過負担額	総 額		
昭 和 28 年 度	82,420	20,652	103,629	53,473	51
29	135,859	21,208	157,067	86,392	55
30	185,926	20,782	206,703	109,557	53
31	211,107	20,029	231,136	149,432	64
32	228,572	29,007	257,579	157,244	61
33	232,440	38,346	270,786	159,590	59

第 15 表 年 次 別 一 般 雇 業 求 就 雇 状 況

(大牟田雇業安定所)

区 分	求 人	求 雇	就 雇	求雇に対する 就 雇 率	求人に対する 充 足 率
昭 和 25 年	2,579	13,466	1,793	13.3	69.5
26	3,052	11,247	1,965	17.5	64.4
27	3,411	12,266	2,120	17.3	62.2
28	4,140	12,789	2,145	16.8	51.8
29	3,578	12,661	2,367	18.7	66.2
30	3,535	12,367	2,742	22.2	77.6
31	5,246	12,065	3,344	27.7	63.7
32	7,785	14,095	5,043	35.8	64.8
33	6,378	16,566	4,671	28.2	73.2



第 16 表

労働組合（市内に主なる事業所をもつもの）

昭和 34 年 6 月 30 日 現在

（大牟田労政事務所）

区 分	組 合 数	組 合 員 数	区 分	組 合 数	組 合 員 数
総 数	46	43,318	その他の運輸業	2	64
鉱 業	2	18,070	通 信 業	3	615
化 学 工 業	8	9,680	金 融 業	1	145
第一次金属製造業	1	2,276	国 家 公 務	1	57
その他の製造業	2	89	地 方 公 務	3	1,351
卸売および小売業	2	382	教 育	4	3,062
光熱および 動力供給業	6	1,187	非常利的団体	2	80
鉄 道 業	3	1,084	自 由 労 組	3	4,542
			そ の 他	3	634

（注） その他には合同労組を含む。

組合員総数の実数は組織員数重複のため41,256人となる

第 17 表

規模別労働組合数調

昭和 34 年 6 月 30 日 現在

（大牟田労政事務所）

区 分	組 合 数	組 合 員 数	区 分	組 合 数	組 合 員 数
総 数	46	43,318	700 ~ 799 人	—	—
1 ~ 29 人	6	120	800 ~ 899	1	890
30 ~ 49	3	125	900 ~ 999	1	974
50 ~ 99	5	296	(1 ~ 999)	37	8,094
100 ~ 199	11	1,676	1,000 ~ 1,999	4	5,226
200 ~ 299	4	1,049	2,000 ~ 2,999	1	2,276
300 ~ 399	1	364	3,000 ~ 3,999	2	6,833
400 ~ 499	2	861	4,000 ~ 4,999	1	4,339
500 ~ 599	1	501	5,000 以上	1	16,550
600 ~ 699	2	1,238			

（注） 組合員総数の実数は組織員数重複のため41,256人となる

第 18 表

市内重要事業所の従業者の推移

(市総務部庶務課)

区 分	昭和 24年	25	26	27	28	29	30	31	32	33	34
総 数	50,627	43,129	37,928	35,725	33,088	32,656	32,376	32,114	31,961	31,810	31,504
(指 数)	(100.0)	(85.2)	(74.9)	(70.6)	(65.4)	(64.5)	(64.0)	(63.4)	(63.1)	(62.8)	(62.2)
三井鉱山三池鉱業所	24,143	19,478	17,471	17,107	15,138	15,076	15,128	14,999	15,047	15,093	15,048
{ 男	22,367	18,063	16,592	16,227	14,423	14,365	14,410	14,270	14,288	14,295	14,213
{ 女	1,776	1,415	879	880	715	711	718	729	759	798	835
三井鉱山三池港務所	2,717	2,456	2,048	1,894	1,704	1,655	1,642	1,637	1,607	1,597	1,548
{ 男	2,369	2,159	1,864	1,740	1,578	1,548	1,536	1,522	1,491	1,484	1,444
{ 女	348	297	184	154	126	107	106	115	116	113	104
三井三池製作所	3,148	2,815	2,156	2,117	1,878	1,799	1,803	1,783	1,750	1,740	1,702
{ 男	2,820	2,566	2,078	2,041	1,824	1,750	1,752	1,731	1,700	1,687	1,644
{ 女	328	249	78	76	54	49	51	52	50	53	58
三井化学三池染料工業所	9,520	7,861	6,181	4,636	4,569	4,519	4,473	4,461	4,389	4,374	4,314
{ 男	8,433	7,139	5,757	4,413	4,358	4,316	4,279	4,272	4,196	4,183	4,125
{ 女	1,087	722	424	223	211	203	194	189	193	191	189
東洋高圧大牟田工業所	4,099	4,073	3,795	3,673	3,600	3,524	3,488	3,444	3,359	3,235	3,166
{ 男	3,510	3,536	3,354	3,277	3,229	3,188	3,160	3,117	3,047	2,929	2,865
{ 女	589	537	441	396	371	336	328	327	312	306	301
電気化学工業大牟田工場	1,389	1,344	1,322	1,339	1,293	1,213	1,022	1,033	1,205	1,228	1,193
{ 男	1,218	1,187	1,183	1,204	1,165	1,103	937	951	1,120	1,149	1,119
{ 女	171	157	139	135	128	110	85	82	85	79	74
三池合成工業三池工場	1,271	1,109	1,074	1,075	1,051	1,039	1,026	1,008	977	976	977
{ 男	1,142	1,016	992	993	981	975	965	951	924	928	936
{ 女	129	93	82	82	70	64	61	57	53	48	41
三井金属鉱業三池製煉所	2,808	2,679	2,630	2,562	2,461	2,487	2,472	2,497	2,523	2,504	2,533
{ 男	2,483	2,402	2,364	2,325	2,275	2,325	2,313	2,350	2,374	2,354	2,376
{ 女	325	277	266	237	186	162	159	147	149	150	157
九州電力港発電所	1,532	1,314	1,251	1,322	1,394	1,344	1,322	1,252	997	950	906
{ 男	—	—	—	—	1,293	1,245	1,228	1,168	928	885	843
{ 女	—	—	—	—	101	99	94	84	69	65	63
三井塩業大牟田工業所	—	—	—	—	—	—	—	—	107	113	117
{ 男	—	—	—	—	—	—	—	—	97	104	108
{ 女	—	—	—	—	—	—	—	—	10	9	9

- (注) 1. 従業者数は各年10月1日現在。ただし染料、東圧はそれぞれ9月30日現在  
 2. 染料、電化、港務所の従業者数には確実に臨時工は含まれていない  
 3. 港発電所は28年に港第1、港第2発電所が合併  
 4. 塩業は29年11月に会社設立、32年から正式運転に入った  
 5. 三鉱は34年にかぎり3月1日現在数

## (6) 住 宅

### 第 19 表 年度別市営住宅建設状況

(市建設部建築課)

区 分	第一種住宅		第二種住宅		一 般 住 宅		計	払下げし た戸数
	戸 数	家 賃	戸 数	家 賃	戸 数	家 賃		
総 数	1,217	—	923	—	65	—	2,205	318
昭和 20 年度	—	—	414	90	—	—	414	—
22	360	{ 200 300	—	—	—	—	360	—
23	60	500	—	—	—	—	60	—
24	120	750	—	—	23	{ 200 120 100	143	—
25	147	850	—	—	22	{ 500 400	169	—
26	90	1,000	10	650	5	450	105	—
27	93	{ 2,300 1,100	20	650	5	500	118	—
28	146	{ 2,100 1,500	40	850	10	500	196	168
29	88	{ 2,000 1,600	64	{ 1,300 900	—	—	152	17
30	48	{ 2,200 1,900	123	{ 1,300 1,200 900 800	—	—	171	44
31	29	{ 1,700 2,200	86	{ 1,300	—	—	115	18
33	22	{ 1,700 2,300	80	{ 1,300 1,400 1,500	—	—	102	48
32	14	2,300	86	{ 1,500 1,600	—	—	100	23

### 第 20 表 市営住宅収入支出状況

(市建設部建築課)

区 分	戸 数	貸家料調定額	貸家料収入額	支 出			注
				計	住宅管理費	住宅維持 修繕費	
昭和 31 年度	1,936	15,507	15,073	4,872	1,468	3,404	
32	1,856	17,647	16,989	3,153	1,044	2,109	
33	1,957	19,811	19,319	3,262	751	2,511	

第 21 表 福岡県公営住宅建設状況

(市建設部建築課)

区 分	住 宅 種 別	戸 数	団 地 別		注
			団 地 名	戸 数	
総 数	木 耐 火 造	10	総 数	232 戸	
昭和 28 年度	木 造 (2 種)	10	橘 団 地	10	災害公営
	耐 火 造	54	天 領 町 団 地	30	不良住宅改良
			天 領 町 団 地	24	
29	耐 火 造	36	天 領 町 団 地	36	
30	簡 易 耐 火 造	30	白 川 団 地	30	
31	簡 易 耐 火 造	18	白 川 団 地	18	
32	簡 易 耐 火 造	58	三 池 団 地	40	
			三 池 団 地	18	
33	簡 易 耐 火 造	26	三 池 団 地	26	2種 平小

(1) 広 報

第 1 表 市政こん談会開催状況 (各地区公民館共催)

(市総務部庶務課)

回数	開催月日	開催地区	場 所	回数	開催月日	開催地区	場 所
昭和30年度							
1	30. 7. 28	三池校区	安照寺	31	7. 19	吉野校区	吉野小学校
2	8. 4	駛馬南校区	駛馬南小学校	32	8. 23	手鎌校区	手鎌公会堂
3	8. 20	上内校区	上内小学校	33	10. 28	深浦(手鎌)	深浦公民館
4	9. 2	中友校区	光円寺	34	11. 15	船津(三川)	船津公民館
5	9. 20	三里校区	四山社宅講堂	35	12. 3	神田脇(三池)	景福寺
6	10. 10	駛馬北校区	駛馬公民館	36	33. 1. 17	宮ノ原第七北(駛馬)	石井氏宅
7	31. 1. 27	諏訪校区	諏訪小学校	37	1. 27	三川、加納町地区(三川)	加納町公民館
8	2. 3	川尻校区	川尻公民館	38	3. 4	田隈地区	田隈公民館
9	2. 27	手鎌校区	円光寺				
10	3. 2	不知火校区	静照寺				
昭和31年度							
11	31. 4. 27	上官校区	上官小学校	39	4. 24	臼井地区	臼井公民館
12	6. 8	三川校区	三里小学校	40	6. 12	天領町2丁目地区	芥田氏宅
13	7. 13	平原校区	平原小学校	41	8. 8	四ヶ(上内)地区	四ヶ公民館
14	8. 7	高取校区	平野山社宅	42	8. 20	岡、上坂井地区(上内)	岡公民館
15	8. 22	白川校区	白川小学校	43	9. 18	鳥塚東地区	熊野神社(社務所)
16	9. 7	笹原校区	笹原小学校	44	9. 24	片平地区	片平公民館
17	9. 21	銀水校区	銀水小学校	45	10. 9	馬場町地区	塚脇政利氏宅
18	10. 11	笹林校区	笹林小学校	46	10. 23	日かけ、日明、土六地区(玉川)	櫛野公民館
19	11. 7	天道校区	通松集会所	47	11. 19	上白川地区	上白川公民館
20	11. 16	新港町	新港クラブ	48	34. 2. 13	亀谷町地区	亀谷公民館
21	11. 27	明治校区	明治小学校	49	3. 5	新地西南地区	新地南公民館
22	12. 18	山下町(川尻)	妙見寺	50	3. 9	桜町地区	桜町公民館
23	32. 1. 11	白川中、北、南	白川北公民館	51	3. 16	不知火町地区	消防署講堂
24	1. 28	大正校区	大正小学校	52	3. 31	船津町地区	船津町公民館
25	2. 25	玉川校区西部地区	玉川支所				
昭和32年度							
26	32. 4. 18	今山(三池)	宝興寺	53	7. 24	末広町地区	末広町公民館
27	5. 14	玉川校区東部地区	櫛野猿渡守光氏宅	54	9. 1	吉野校区	吉野小学校
28	5. 20	倉永校区	倉永小学校	55	10. 22	馬込町地区	宮崎氏宅
29	6. 20	新地、小浜町(大正、中友)	電化社宅講堂	56	10. 26	櫛野地区	櫛野公民館
30	7. 12	三池第一公民館	願敬寺				

第 2 表 『市長へ手紙を出す週間』の市民の手紙受付件数

(市総務部庶務課)

区 分	総 数	第 1 回	第 2 回	第 3 回	第 4 回	第 5 回	第 6 回	第 7 回
手 紙 数	672	128	104	121	56	138	74	51
件 数	862	161	144	167	75	163	94	58
市 長	12	5	5	—	1	—	1	—
会 計 課	3	—	2	—	—	—	1	—
人 事 課	41	11	12	2	2	8	1	5
管 財 課	3	—	—	—	—	1	2	—
総 務 部	92	16	21	11	5	28	6	5
経 済 部	42	9	11	10	2	5	4	1
民 生 部	46	9	8	7	6	7	3	6
建 設 部	396	72	54	80	33	71	51	35
衛 生 部	33	6	7	6	4	7	3	—
そ の 他	194	33	24	51	22	36	22	6

(注) 第1回週間＝昭和30年8月・2回＝31年2月・3回＝31年8月  
4回＝32年8月・5回＝33年2月・6回＝33年8月・7回＝34年1月

(1) 選 挙

第 1 表 福 岡 県 知 事 選 挙

1、投票状況

昭 和 34 年 4 月 23 日 執 行

(市選挙管理委員会)

当日の有権者数			投票者数			投票率	県投票率
総数	男	女	総数	男	女		
111,669	51,574	60,095	90,343	44,845	50,498	85%	81%

2、開票結果

(市選挙管理委員会)

区 分	候補者数	県得票数	本市の得票数	当選者数
総 数	3	1,700,160 (100%)	90,223 (100%)	1
日本社会党	1	958,131 (56)	56,853 (63)	1
無 所 属	2	742,029 (44)	33,370 (37)	0

第 2 表

福 岡 県 会 議 員 選 挙

1、投票状況

昭 和 34 年 4 月 23 日 執 行

(市選挙管理委員会)

当日の有権者数			投票者数			投票率	県第3区投票率
総数	男	女	総数	男	女		
121,848	56,304	65,544	104,308	49,126	55,182	85%	85%

注 ① 有権者数と投票者数は高田町を含む  
 ② 投票率は大牟田市分

2、開票結果

(市選挙管理委員会)

区 分	候補者数	県第3区得票数	本市の得票数	当選者数
総 数	7	99,871 (100%)	91,521 (100%)	5
日本社会党	3	50,694 (51)	48,099 (53)	3
自由民主党	3	46,912 (47)	41,182 (45)	2
日本共産党	1	2,265 (2)	2,240 (2)	0

第 3 表

参議院議員通常選挙 (地方区)

1、投票状況

昭和 34 年 6 月 2 日 執行

(市選挙管理委員会)

当日の有権者数			投票者数			投票率	県投票率
総数	男	女	総数	男	女		
114,066	52,608	61,458	73,498	38,297	37,201	64%	61%

2、開票結果

(市選挙管理委員会)

区分	候補者数	県得票数	本市の得票数	当選者数
総数	5	1,267,718 100%	69,745 100%	3
日本社会党	2	579,665 46	34,822 50	1
自由民主党	2	656,980 52	32,439 46	2
共産党	1	31,073 2	2,484 4	0

第 4 表

参議院議員通常選挙 (全国区)

1、投票状況

昭和 34 年 6 月 2 日 執行

(市選挙管理委員会)

当日の有権者数			投票者数			投票率	県投票率
総数	男	女	総数	男	女		
114,066	52,608	61,458	73,496	36,296	37,200	64%	58%

2、開票結果

(市選挙管理委員会)

区分	候補者数	市得票数	得票率
総数	123	70,499	100%
日本社会党	25	32,776	46.5
自由民主党	36	20,313	28.8
無所属	45	11,311	16.1
緑風会	5	2,280	3.2
中小企業連盟	3	2,002	2.8
共産党	2	1,648	2.3
諸派	7	169	0.3



第5表

市長、市議会議員選挙

1、投票状況

昭和34年4月30日

(市選挙管理委員会)

投票区	投票所	当日の有権者			投票者			投票率	開票区 開票所
		総数	男	女	総数	男	女		
総	数	112,964	52,139	60,825	(102,507) 102,508	(47,624) 47,625	54,883	90.7	%
1	倉永小学校	2,644	1,208	1,436	2,358	1,123	1,235	89.2	① 三池高等学校 (有権者小計 26,632人) (投票者小計 24,366人)
2	吉野小学校	2,705	1,257	1,448	2,489	1,156	1,333	92.0	
3	上内小学校	1,335	629	706	1,271	595	676	95.2	
4	上内小学校四ヶ分校	469	223	246	451	217	234	96.2	
5	手鎌小学校	5,070	2,343	2,727	4,600	2,142	2,458	90.7	
6	三池高等学校	3,390	1,539	1,851	3,088	1,410	1,678	91.1	
7	銀水小学校	2,477	1,152	1,325	2,277	1,062	1,215	91.9	
8	三池小学校	4,175	1,912	2,263	3,812	1,765	2,047	91.3	
9	歴木中学校	4,367	2,079	2,288	4,020	1,945	2,075	92.1	
10	平原小学校	6,178	2,824	3,354	5,547	2,565	2,982	89.8	② 平原小学校 (23,094) (20,596)
11	上官小学校	4,530	2,066	2,464	4,041	1,943	2,098	89.2	
12	不知火小学校	3,838	1,775	2,063	3,369	1,575	1,794	87.8	
13	笹林小学校	3,730	1,675	2,055	3,342	1,512	1,830	89.6	
14	白川小学校	4,818	2,224	2,594	4,297	2,004	2,293	89.2	③ 中友小学校 (21,730) (19,574)
15	白光中学校	4,031	1,944	2,087	3,625	1,685	1,940	89.9	
16	明治小学校	4,571	2,137	2,434	4,157	1,967	2,190	90.9	
17	中友小学校	4,766	1,978	2,788	4,259	1,802	2,457	89.4	
18	大正小学校	4,841	2,229	2,614	4,309	1,986	2,323	88.9	
19	松原中学校	3,521	1,642	1,879	3,224	1,502	1,722	91.6	④ 三里小学校 (20,126) (20,127) (18,248) (18,249)
20	諏訪小学校	3,504	1,713	1,791	3,254	1,586	1,668	92.9	
21	川尻小学校	3,810	1,746	2,064	3,396	1,556	1,840	89.1	
22	市公民館 玉川支館	2,617	1,186	1,431	2,324	1,072	1,252	88.8	
23	三川小学校	3,946	1,809	2,137	(3,543) 3,544	(1,621) 1,622	1,922	89.8	
24	三里小学校	3,610	1,632	1,978	3,235	1,452	1,783	89.6	⑤ 駛馬南小学校 (21,381) (19,723)
25	三里小学校四山分校	2,640	1,262	1,378	2,496	1,199	1,297	94.5	
26	駛馬北小学校	3,142	1,467	1,675	2,840	1,321	1,519	90.4	
27	駛馬南小学校	2,564	1,149	1,415	2,348	1,078	1,270	91.6	
28	白井社宅保育園	2,936	1,377	1,559	2,746	1,299	1,447	93.5	
29	笹原小学校	2,643	1,215	1,428	2,442	1,114	1,328	92.4	
30	市役所駛馬支所	3,735	1,700	2,035	3,432	1,615	1,817	91.9	
31	勝立社宅講堂	4,583	2,217	2,366	4,289	1,992	2,297	93.6	
32	市役所玉川支所	1,778	832	946	1,626	763	863	91.4	

(注) ( )内は市議会議員選挙の投票者を示す

第 6 表

基本選挙人名簿登載人員調

昭和 34 年 12 月 20 日 確定

(市選挙管理委員会)

投 票 区			開 票 区				
番号	予 定 投 票 所	総 数	男	女	番号	予 定 開 票 所	有 権 者 数
総	数	112,927	51,989	60,938	総	数	
1	倉 永 小 学 校	2,698	1,237	1,461	①	三池高等学校	{計 27,052 男 12,499 女 14,553}
2	吉 野 小 学 校	2,810	1,298	1,512			
3	上 内 小 学 校	1,333	626	707			
4	上内小学校四ヶ分校	462	226	236			
5	手 鎌 小 学 校	5,084	2,359	2,725			
6	三池高等学校	3,380	1,530	1,850			
7	銀 水 小 学 校	2,469	1,150	1,319			
8	三池小学校	4,361	1,994	2,367			
9	歴 木 中 学 校	4,455	2,079	2,376			
10	平 原 小 学 校	6,075	2,747	3,328	②	平原小学校	{計 22,903 男 10,420 女 12,483}
11	上 官 小 学 校	4,623	2,095	2,528			
12	不 知 火 小 学 校	3,726	1,720	2,006			
13	笹 林 小 学 校	3,584	1,610	1,974			
14	白 川 小 学 校	4,895	2,248	2,647			
15	白 光 中 学 校	3,938	1,810	2,128	③	中友小学校	{計 21,191 男 9,631 女 11,560}
16	明 治 小 学 校	4,523	2,122	2,401			
17	中 友 小 学 校	4,453	1,895	2,558			
18	大 正 小 学 校	4,807	2,204	2,603			
19	松 原 中 学 校	3,470	1,600	1,870			
20	諏 訪 小 学 校	3,448	1,682	1,766	④	三里小学校	{計 20,341 男 9,421 女 10,920}
21	川 尻 小 学 校	3,872	1,789	2,083			
22	市公民館 玉川支館	2,653	1,190	1,463			
23	三 川 小 学 校	4,078	1,870	2,208			
24	三 里 小 学 校	3,635	1,636	1,999			
25	三里小学校四山分校	2,655	1,254	1,401	⑤	駛馬南小学校	{計 21,440 男 10,018 女 11,422}
26	駛馬北小学校	3,134	1,441	1,693			
27	駛馬南小学校	2,565	1,154	1,411			
28	白井社宅保育園	2,943	1,373	1,570			
29	笹 原 小 学 校	2,710	1,262	1,448			
30	市役所駛馬支所	3,764	1,744	2,020			
31	勝立社宅講堂	4,545	2,196	2,349			
32	市役所玉川支所	1,779	848	931			

(1) 官 公 署

昭和 35 年 4 月 16 現在

名 称	所 在 地	電話番号	役 職 名	氏 名		
大 牟 田 市 役 所	大牟田市有明町36	(代表)4221	市 長	細 谷 治 嘉		
			助 役	宮 前 碩 雄		
			収 入 役	吉 田 安 夫		
				4101	秘 書 室 長	吉 田 倬 三
					企 画 室 長	吉 永 寿
			(夜間)4117		会 計 課 長	江 崎 正 道
					人 事 課 長	猿 渡 忠 男
					管 財 課 長	中 村 和 一
			(総務部)		総 務 部 長	鳥 越 義 孝
					庶 務 課 長	高 田 瑞 生
					財 政 課 長	跡 部 勇 三
					税 務 課 長	中 村 清 次 郎
					固 定 資 産 税 課 長	大 坪 武 夫
					収 税 課 長	糸 永 邦 重 治
					市 民 課 長	河 野 泰 治
			(経済部)		経 済 部 長	池 辺 竜 之 助
					商 工 課 長	樋 口 辰 雄
					農 林 水 産 課 長	江 島 友 次
			(民生部)		民 生 部 長	小 川 留 吉
			(夜間)4226		社 会 課 長	古 賀 守 雄 夫
					国 民 健 康 保 險 課 長	藤 吉 達 夫
			(建設部)		建 設 部 長	笠 忠 男
			(夜間)4229		計 画 課 長	山 本 貞 二
			(夜間)4228		土 木 課 長	西 田 敏 夫
					勞 働 課 長	由 布 功
					建 築 課 長	三 浦 武
					計 画 課 長 補 佐	山 下 芳 治
	(衛生部)		衛 生 部 長	緒 方 盛 雄		
	(夜間)3179		庶 務 課 長	甲 斐 田 義 夫		
			清 掃 課 長	永 岡 広 義		
	(福祉事務所)		福 祉 事 務 所 長	佐 藤 正 信		
			事 務 課 長	川 崎 寿 信		
			保 護 課 長	猿 渡 寛 一 郎		
			福 祉 事 務 所 長 付	東 菊 次		

## 官 公 署 (続)

昭和 35 年 4 月 16 日 現在

名 称	所 在 地	電話番号	役 職 名	氏 名
		(保健所)	保 健 所 長	緒 方 盛 雄(兼)
			庶 務 課 長	甲斐田 義 夫(〃)
			保 健 課 長	高 松 義 光
市 立 病 院	大牟田市不知火町3丁目		市立病院長	二 宮 秀 夫
			” 副院長	南 自 斉
			” 事務長	西 谷 喜佐雄
養 老 院	” 大字吉野		養 老 院 長	後 藤 文 五
若 宮 病 院	” 若宮町		若宮病院長	井 上 生 二
大 牟 田 市 役 所	” 大字草木1149-3	4114	銀 水 支 所 長	樺 島 武 久
	” 宮原町1丁目272	5794	駛 馬 支 所 長	永 吉 虎 雄
	” 三川町4丁目104	6238	三 川 支 所 長	北 原 貞 人
	” 大字三池614	3994	三 池 支 所 長	藤 丸 千 里
	” 大字勝立424	3171	玉 川 支 所 長	松 永 勝 義
水 道 局	市役所内		水 道 局 長	馬 場 東
			總 務 課 長	藤 木 功
		(夜間)4225	工 務 課 長	松 本 雪 衛
教 育 委 員 会 事 務 局	市役所内		教 育 長	樋 口 種 樹
			庶 務 課 長	田 中 一 郎
			学 校 教 育 課 長	前 原 高
			社 会 教 育 課 長	猿 渡 五 三 郎
			指 導 室 長	益 田 久
市 立 図 書 館	大牟田市有明町69	4504	図 書 館 長	松 藤 市 郎
	” ” 市民館内	7687	公 民 館 長	猿 渡 五 三 郎(兼)
	” 不知火町2丁目	5845	教 育 研 究 所 長	益 田 久(〃)
市 議 会 事 務 局	市役所内	4105	局 長	原 田 三 郎
監 査 事 務 局	”		局 長	西 貢
選 挙 管 理 委 員 会 事 務 局	”		局 長	北 村 正 次
農 業 委 員 会 事 務 局	”		局 長	沢 見 初 性
消 防 本 部 (消 防 署)	大牟田市浄真町46	(代表)3341	本 部 長 兼 署 長	上 野 真 澄
			次 長 兼 署 僚	塚 本 忠 美
			總 務 課 長	高 倉 又 一
			消 防 課 長	山 下 文 雄

# 官 公 署

昭和 35 年 1 月 20 日 現在

名 称	所 在 地	電話番号	役 职 名	氏 名
大 牟 田 警 察 署	大牟田市不知火町3丁目8	5241~5244	署 長	桜 井 初 次
			次 席	釘 島 与次郎
			警 務 課 長	矢 野 秀 雄
			交 通 課 長	芹 川 一 二 三
			防 犯 課 長	山 東 正 長
			警 備 課 長	高 木 義 文
			刑 事 課 長	石 井 喜 万 男
大牟田労働基準監督署	大牟田市曙町34	3987 3988	署 長	矢 野 鞆 男
大牟田労政事務所	" 曙町34	3848	所 長	田 中 作 蔵
			次 長	江 崎 正 道
大牟田公共職業安定所	" 曙町34	2114	所 長	成 沢 汎 愛
" 磯町労働出張所	" 磯町20-2	3164	出 張 所 長	塚 野 義 之
大牟田財務事務所	" 不知火町2丁目	3901	所 長	平 川 喜 久 次
			総 務 課 長	渋谷 秀 男
			直 税 課 長	今 里 守 康
			間 税 課 長	平 田 進 人
徴 収 課 長	辻 近 人			
大牟田土木事務所	" 不知火町2丁目	3810	所 長	矢 野 繁 俊
			総 務 課 長	井 上 秋 吉
			工 務 課 長	杉 島 熊 彦
			失 業 対 策 課 長	平 塚 正 俊
			建 築 課 長	田 村 貫
大牟田税務署	" 不知火町1丁目44-1	3245	署 長	木 塚 高 次
大牟田児童相談所	" 小浜町42-6	4748	所 長	川 波 勝 馬
大牟田家畜保健衛生所	" 大字田隈175-1	5081	所 長	野 田 正 保
大牟田職業訓練所	" 大字歴木475	4548	所 長	浅 田 正
農林省三池干拓建設事業所	" 大字草木397	4562	所 長	浜 橋 正 泰
福岡地方裁判所大牟田支部	" 白金町101	3503	支 部 長	野 田 普 一 郎
福岡家庭裁判所	" "	5153	上 席 判 事	近 藤 慶 治
大牟田簡易裁判所	" "	3503	判 事	岡 村 亘
福岡地方検察庁大牟田支部	" "	2314	支 部 長 検 事	高 木 不 二 雄
大牟田区検察庁	" "	2629	副 検 事	尾 花 信 俊
			事 務 課 長	中 村 保

## 官 公 署 (続)

昭和 35 年 1 月 20 日 現在

名 称	所 在 地	電話番号	役 職 名	氏 名
福岡法務局大牟田出張所	大牟田市白金町101	5606	所 長	片 峯 文 吉
大牟田拘置支所	” 69	4541	所 長	松 野 岩 吉
福岡入国管理事務所 三池港出張所	” 三川町4丁目58	6469	所 長	池 田 伝 吉
三池港航路標識事務所	” 早米来町2丁目61	6314	所 長	浜 口 鶴 松
三池税関支署	” 新港町1	6230	支 署 長	小 林 良 人
九州海運局三池支局	” ”	5390	支 局 長	奥 浜 恵 俊
三池検疫所	” ”	5216 5217	所 長 庶務課長 検疫課長 衛生課長	杉 山 友 吉 飯 村 直 馬 場 茂 千 葉 虎 雄
三池海上保安署	” ”	5679	署 長 次 席	鳥 丸 猪 之 市 徳 永 淳
水産庁有明海漁業調整 事務局	” 有明町1-2	3562	局 長	橋 爪 英 士
有明海連合海区漁業調整 委員会	” ”	3562	会 長	小 松 和 勝
日本専売公社大牟田出張所	” 不知火町3-1	3375 3376	所 長	古 藤 四 郎

## (2) 新 聞 社

昭和 35 年 1 月 20 日 現在

(順 不 同)

名 称	所 在 地	電話番号	代 表 者	
			役 職 名	氏 名
毎日新聞 大牟田通信部	大牟田市大高町1	2810	主 任	宗 秀 雄
朝日新聞 大牟田通信局	” 不知火町1丁目60	2969・4991	局 長	松 田 修 一
西日本新聞 大牟田支局	” 大高町18	3315・3316	支 局 長	谷 万 快
夕刊フクニチ新聞社 大牟田支局	” 浄真町24の1	2505	”	鹿 毛 忠 男
熊本日日新聞社 大牟田支局	” 浄真町102	2275	”	西 東 末 春
大牟田日日新聞社	” 西浜田町15	2383・4966	主 幹	西 岡 数 馬

### (3) 議 員

昭和 35 年 2 月 1 日 現在

(順 不 同)

名 称	党 別	氏 名
衆 議 院 議 員	自 由 民 主 党	荒 木 万 寿 夫
”	日 本 社 会 党	田 中 稔 男
参 議 院 議 員	日 本 社 会 党	阿 久 根 登 治
県 議 会 議 員	自 由 民 主 党	平 木 孫 治
”	自 由 民 主 党	古 賀 治
”	日 本 社 会 党	小 宮 市 太 郎
”	日 本 社 会 党	浦 川 守 平
”	日 本 社 会 党	川 口 六 平

### 市 議 会 議 員

昭和 35 年 4 月 1 日 現在

(議 席 番 号 順)

議席	氏 名	議 会 役 職 名	会 派 別 所 属	電 話	職 業	住 所
1	野 方 重 男	建 設 委 員	刷 新 ク ラ ブ	会 5425	会 社 員	大 牟 田 市 馬 渡 町 14
2	大 藪 徳 男	建 設 委 員	革 新 ク ラ ブ	会 4281	会 社 員	” 大 字 白 川 624
3	堀 円 治	建 設 委 員 長	革 新 ク ラ ブ	会 3261 自(呼)3752 5076	会 社 員	” 大 字 草 木 818
4	運 尾 信 治 郎	経 済 副 委 員 長	革 新 ク ラ ブ	会 4127	会 社 員	” 櫛 野 3230
5	東 山 岩 男	経 済 委 員 長	革 新 ク ラ ブ	自 6423	商 業	” 三 里 町 2 丁 目 2 の 2
6	原 田 明 吉	経 済 委 員	革 新 ク ラ ブ	会 3261	会 社 員	” 早 米 来 町 2 丁 目 49
7	小 宮 生 計	経 済 委 員	革 新 ク ラ ブ	会 2286	会 社 員	” 大 字 歴 木 1551 の 1
8	森 田 収 蔵	経 済 委 員	共 産 党	(連 絡 先) 笹 林 町 党 事 務 所	政 党 役 員	” 大 字 歴 木 1443
9	羽 島 寛 猛	教 育 民 生 委 員	三 交 ク ラ ブ	会 2539 自 2181	会 社 員	” 浄 真 町 71
10	高 橋 聰	教 育 民 生 委 員	三 交 ク ラ ブ	会 3491 3261 自 2278	会 社 員	” 延 命 寺 町 213
11	加 倉 広 斗	建 設 委 員	三 交 ク ラ ブ	会 4281	会 社 囁 託	” 手 鎌 1240
12	境 造	経 済 委 員	新 政 会	自(呼)7939	農 業	” 大 字 岩 本 1221
13	江 上 平	建 設 委 員	新 政 会	自 2356	会 社 重 役	” 正 山 町 20
14	古 賀 喜 一	総 務 委 員	新 政 会	会 3026 自 6452	会 社 役 員	” 三 里 町 3 丁 目 5 の 16
15	境 慧	教 育 民 生 委 員	新 政 会	自 2503	会 社 顧 問	” 不 知 火 町 3 丁 目 114

## 市 議 会 議 員 (続)

昭 和 35 年 4 月 1 日 現 在

(議 席 番 号 順)

議席	氏 名	議会役職名	会派別所属	電 話	職 業	住 所
16	石 橋 進	建設委員	刷新クラブ	会 4515	会 社 員	大牟田市松原町2丁目29
17	中 川 末 義	建設副委員長	革新クラブ	会 2003 自(呼)7981	会 社 員	〃 草木下42-2
18	谷 山 勇	教育民生委員	革新クラブ	自(呼)3544	農 業	〃 馬込町2丁目159
19	津留崎 正 行	教育民生委員	刷新クラブ	組合3883	会 社 員	〃 浄真町83
20	山 本 勇 太 郎	教育民生 副委員長	革新クラブ	党事務所 5189	政 党 役 員	〃 新地町51
21	山 崎 末 光	教育民生 委員長	革新クラブ	会 3281 自(呼)3613	会 社 員	〃 大字白川庄屋畑660
22	松 本 勇	副 議 長 教育民生委員	刷新クラブ	会 6366 3032	会 社 員	〃 四山町58
23	有 富 政 徳	経 済 委 員	中正クラブ	自 2959	商 業	〃 東新町4丁目28
24	蓮 尾 誌 蔵	建設委員	無所属 クラブ	自 4580		〃 大字三池608-1
25	古 賀 英 雄	経 済 委 員	三交クラブ	会 2158 自 4641	会 社 員	〃 小川町88
26	国 友 俊 文	経 済 委 員	三交クラブ	会 3231 自 2406	会 社 員	〃 山上町20
27	篠 原 良 治	総務委員	三交クラブ	会 2214 3578 自 2462	会 社 員	〃 白金町45
28	田 坂 純 一	総務委員	三交クラブ	会 3231 自 4002	会 社 員	〃 白金町123
29	森 清	教育民生委員	新 政 会	自 2645 7532	海上運送業	〃 中浜田町5-1
30	山 中 末 彦	建設委員	新 政 会	自 4622	海苔製造業	〃 諏訪町2丁目138
31	山 浦 勇 次 郎	総務委員	新 政 会	自 2967	会 社 重 役	〃 大正町1丁目27
32	榎 下 常 雄	総務委員長	革新クラブ	会 3261	会 社 員	〃 笹原町2丁目40
33	長谷川 為 美	総務委員	革新クラブ	市役所4221	労 組 役 員	〃 大字吉野914
34	広 沢 修 功	総務委員	革新クラブ	会 6219	会 社 員	〃 新港町6
35	月 足 康 則	総務副委員長	革新クラブ	組合 3033 自(呼)3536	会 社 員	〃 飯田町51
36	辻 辰 美	総務委員	刷新クラブ	会 6307 組合 3033	会 社 員	〃 白井新町1丁目25
37	舩 永 栄 吉	議 長 経 済 委 員	革新クラブ	会 4503 自 5955	会 社 員	〃 草木上426
38	佐 藤 猛	建設委員	無所属 クラブ	会 6172 自(呼)6396	会 社 員	〃 南船津町4丁目5-1
39	堺 親 義	教育民生委員	中正クラブ	自 4472		〃 草木1037
40	江 崎 善 雄	総務委員	無所属 クラブ	会 } 自 } 3126	会 社 社 長	〃 白川北927



(4) 学 校

昭和 35 年 1 月 20 日 現在

学 校 名	所 在 地	電話番号	校 長 名
福岡県立 三池高等学校	大牟田市大字草木1020	2172	佐藤 駿逸
” 大牟田北高等学校	” 大字甘木109	2262	北島 一枝
” 大牟田南高等学校	” 黄金町1丁目26	3510	鷹野 周道
” 三池農業高等学校	” 大字吉野1407	3479	有吉 志良
” 三池工業高等学校	” 上官町4丁目77	3036	大塚 茂太
大牟田高等学校	” 大字草木852	2523	養老 学
不知火女子高等学校	” 上官町1丁目17	2344	中根 専一
明光学園高等学校	” 大字倉永170	5160	ピツコリ・ローサ
大牟田市立 船津中学校	” 船津町133	6296	木戸 繁之
” 右京 ”	” 右京町1	3410	宮崎 四郎
” 勝立 ”	” 大字勝立280	3806	佐藤 繁雄
” 延命 ”	” 昭和町240	2075	原田 秀雄
” 松原 ”	” 大正町5丁目27	2088	川津 礼順
” 白光 ”	” 椿黒町32	4072	藤好 政雄
” 歴木 ”	” 大字歴木1150	2329	河野 幸治
” 米生 ”	” 米生町1丁目26	2632	中島 節雄
” 橘 ”	” 大字橘667	3892	東 秀雄
” 甘木 ”	” 大字甘木613	2074	安元 薫
明光学園 ”	” 大字倉永170	5160	ピツコリ・ローサ
大牟田市立 三里小学校	” 三里町1丁目16	6153	塚本 勲
” 三川 ”	” 上屋敷町2丁目110	6186	井上 登
” 川尻 ”	” 天領町1丁目145	4650	大津 山茂
” 諏訪 ”	” 諏訪町1丁目111	4750	古賀 幸一
” 駿馬南 ”	” 沖田町236	3544	木下 正敏
” 駿馬北 ”	” 馬場町17	4071	塚本 亀千代
” 笹原 ”	” 笹原町3丁目116	2350	菊川 滋
” 天道 ”	” 天道町24	2339	小柳 序
” 玉川 ”	” 大字櫟野2710	4441	伴 浅一
” 上官 ”	” 宮坂町6の1	2160	野田 環
” 不知火 ”	” 不知火町2丁目41	2403	北 義守
” 笹林 ”	” 笹林町26	2162	古崎 真直
” 大正 ”	” 大正町5丁目4	2479	岡本 定夫
” 中友 ”	” 中友町26	3721	猿渡 憲次
” 明治 ”	” 明治町2丁目29	2163	坂井 魁
” 白川 ”	” 大字白川242の2	2246	野田 平八郎
” 平原 ”	” 平原町333	2442	田中 寿
” 三池 ”	” 大字新町289	4092	藤井 武雄
” 高取 ”	” 大字歴木1807の58	4615	立屋 敷寿
” 銀水 ”	” 大字田隈239	4056	杉喜 代次
” 上内 ”	” 大字上内1575	4376	蓮尾 軍一
” 倉永 ”	” 大字倉永1325	3628	猿渡 務
” 手鎌 ”	” 大字唐船395	4074	中島 武雄
” 吉野 ”	” 大字白銀967の17	5928	島本 勇

## (5) 運輸通信

昭和35年1月20日現在

名 称	所 在 地	電話番号	役 職 名	氏 名
国鉄大牟田駅	大牟田市不知火町1丁目	(代)2154	駅 長 主 席 助 役 助 役	吉 川 源太郎 姫 野 正 記 平 尾 義 雄 田 口 正 二 前 川 塩 光
熊本鉄道公安室大牟田駐在	” 不知火町1丁目1	2173	主 任	土 山 武 夫
熊本鉄道管理局 大牟田保線区	” 不知火町1丁目	2902	保 線 区 長 助 役	中 宮 泉 熾 広 綱 正 美 長 脇 春 雄 野 口 登 正
国鉄銀水駅	” 大字草木	3480	駅 長	中 村 正 登
西鉄栄町駅	” 栄町2丁目	3481	駅 長 庶 務 助 役	高 橋 兼 正 安 村 春 生 松 永 新
西鉄大牟田駅	” 久保田町		助 役	大 橋 留 吉 待 鳥 鉄 雄
西鉄大牟田自動車営業所	” 不知火町1丁目21	4401	所 長	野 田 太 一
大牟田電話局	” 不知火町1丁目78	3000	局 長	安 藤 勝 喜 江 島 龟 男 城 戸 脇 雄 5400 線路宅内 ” 桜 井 龟 鶴 5800 機 械 ” 平 原 清 一 5500 試 験 ” 城 野 速 5900 庶 務 ” 小 代 利 勝
大牟田電報局	” 不知火町1丁目64	4000	局 長	川 上 節 市
		3020	業 務 課 長	馬 場 季 輝
		4011	施 設 ”	土 森 昌 武
		2301	庶 務 ”	吉 竹 武 男
大牟田郵便局	” 不知火町1丁目73	2200	局 長	緒 方 知 夫
		2090	庶務会計課長	緒 森 元 一
		3100	郵 便 ”	岩 村 龜 雄
		3500	貯 金 ”	緒 方 龜 雄
		2440	保 險 ”	木 幡 定 男
明治町郵便局	” 明治町2丁目40	7978	局 長	山 本 秋 義
不知火町 ”	” 浄真町6	7967	”	西 原 勉 勉
七浦町 ”	” 宮山町59	7972	”	小 宮 侃 侃
通 町 ”	” 通町2丁目200	7971	”	小 川 健 一
三 里 ”	” 浪花町2	7977	”	川 鍋 多 門
白 井 ”	” 白井新町2丁目120	7962	”	犬 塚 延 雄
三 川 町 ”	” 三川町1丁目74	7976	”	野 口 日 出 男
上 官 町 ”	” 上町2丁目4	7968	”	森 武 雄

## 運 輸 通 信 ( 続 )

昭 和 35 年 1 月 20 日 現 在

名 称	所 在 地	電 話 番 号	役 職 名	氏 名
勝立郵便局	大牟田市大字勝立730	7963	局 長	戸 嶋 保
駛馬	” 花園町26	7974	”	杉 野 博
駛馬桜町	” 桜町131	7966	”	増 田 正 年
手 鎌	” 大字手鎌1518	7970	”	徳 永 倉 蔵
銀 水	” 大字草木465	7964	”	永 吉 実
倉 永	” 大字倉永1489	7965	”	小 宮 一 夫
旭 町	” 旭町3丁目24	7961	”	井 上 貞 雄
西 駅 通	” 小浜町28の1	7973	”	蓮 尾 鶴 雄
大 正	” 大正町1丁目57	7969	”	境 五 夫
三 池	” 大字三池630	4194	”	樺 島 佐次郎
龍 湖 瀬	” 龍湖瀬町8の4	7979	”	古 賀 庄 蔵

## (6) 主 要 事 業 所

昭 和 35 年 1 月 20 日 現 在

( 順 不 同 )

名 称	所 在 地	電 話 番 号	所長又は工場長名	資 本 金	生 産 品 目 (事業内容)	従 業 員		
						総 数	男	女
東洋高压工業株式会社 大牟田工業所	大牟田市三坑町8	3281	横川英夫	74億8千8百万円	硫 安 尿 素 メタノール	3,117	2,821	296
三井化学工業株式会社 三池染料工業所	” 浅牟田町30	3261	吉田為次	32億円	コークス 合成染料 各種薬品	4,289	4,101	188
三池合成工業株式会社 三池工場	” 合成町1	4281	平島孫市	4億8千万円	コークス 分解ガス	969	929	40
電気化学工業株式会社 大牟田工場	” 新開町1	3814	大田清吾	24億7千4百1万円	カーバイト 石灰窒素	1,180	1,107	73
三井鉱山株式会社 三池鉱業所	” 原山町170	3231	若林寿雄	30億円	石 炭	12,902	12,229	673
株式会社三井三池製作所 三池工場	” 旭町2丁目28	2158 3851	林吉之助	5億円	鉱山機械 一般機械	1,695	1,637	58
三井鉱山株式会社 三池港務所	” 新港町1	5330	湯浅繁吉	30億円	(港湾運送事業) 運輸、倉庫業	1,363	1,280	83
三井金属鉱業株式会社 三池製煉所	” 浅牟田町3の1	2214	小泊重史	48億円	電 気 亜 鉛 蒸 留 亜 鉛 硫 酸	2,472	2,320	152
九州電力株式会社 港 発 電 所	” 新港町1	6172	吉田新造	243億円	電 気	845	786	59
三井塩業株式会社 大牟田工業所	” 新港町6	5661 5662	野坂正夫	1億円	上 質 塩	119	110	9

## (7) 銀 行

昭和 35 年 1 月 20 日 現在

(順 不 同)

名 称	所 在 地	電話番号	役 職 名	氏 名
株式会社 三井銀行大牟田支店	大牟田市旭町1丁目2	3204~3209	支店長	高 健 一
” 福岡銀行大牟田支店	” 不知火町1丁目82	3211~3215	”	江 崎 恒 男
” ” 三川町支店	” 三川町2丁目1	5211~5212	”	稲 津 新 六
” ” 五月橋支店	” 旭町1丁目9	4211~4213	”	小 柳 敏 夫
” 協和銀行大牟田支店	” 築町25の1	2774	”	岩 本 正 二
” 肥後銀行大牟田支店	” 築町39	4241~4243	”	吉 田 功
” 筑邦銀行大牟田支店	” 築町8	5271~5272	”	小佐井 美 義
” 西日本相互銀行大牟田支店	” 有明町9	3371~3374	”	三 木 豊 喜
” 福岡相互銀行大牟田支店	” 旭町1丁目10	3058・2238	”	磯 村 隆 臣
” 熊本相互銀行大牟田支店	” 大高町9	3153・5729	”	森 隆 志
” 九州相互銀行大牟田支店	” 有明町42の1	2258・2436	”	村 崎 不二男
” 長崎相互銀行大牟田支店	” 大正町2丁目21	3643・4769	”	岩 崎 多 円
” 正金相互銀行大牟田支店	” 旭町2丁目4	4246・4274	”	山 本 藤 十
” 肥後相互銀行大牟田支店	” 本町2丁目44	2702・3635	”	牧 淳
大牟田信用金庫	” 有明町45	3305~3307	理事長	円 仏 末 吉
” 三川支店	” 三川町4丁目60の1	6146	支店長	清 水 政 寿
” 銀座支店	” 大正町1丁目16	5838	”	中 島 銀太郎
福岡県労働金庫大牟田支店	” 曙町10	4414	”	中 島 八 郎

## (8) 団 体

昭和 35 年 1 月 20 日 現在

名 称	所 在 地	電話番号	役 職 名	氏 名
大牟田商工会議所	大牟田市有明町1の2	3251~3253	会 頭	小 川 力 平
			副会頭	片 山 薫
			”	金 森 寅 男
			”	大 賀 茂 幸
” 消 防 団	” 浄真町46	3341~3343	団 長	山 田 亀 一
			副団長	黒 田 潔
			”	松 尾 一 良
			団本部長	川 野 利 良
			”	猿 渡 政 徳

## あ と が き

- ① 本書は昭和34年版として、内容は33年または33年度、かつ資料によつては最新のものを取り、比較対照のために原則として過去6年の数字をつけ加えました。
- ② 統計表中の年とあるのは歴年、年度とあるのは会計年度の事実を示し、年月日の記入のあるものはその期日現在の事実を示します。
- ③ 本書の編集に際し、貴重な資料をお寄せくださいました各官公署、会社、工場、各種団体等に対して厚くお礼申し上げますとともに、今後のご協力とご指導をお願いいたします。

庶務課（統計係）

昭和34年版

## 市 勢 要 覧

(非 売 品)

昭和35年4月20日印刷

昭和35年4月30日発行

発行兼編集 大 牟 田 市 役 所

TEL 4221

印刷 合資会社 上 田 印刷 所

TEL 2927

### 三 池 港

写真は明治41年開港場に指定されて以来入港船舶、取扱い貨物の増大をみ、特に昭和の初期より背後地に石炭鉱業に関連した近代化学工業が発展し、その原料、製品の取扱量も頗る増加し、今日に至っている三池港の一風景です。

#### 主な施設

- 外港** 水深9メートル以上、1万屯級以上の船舶10隻てい船できる。
- 内港** 500,000平方メートル、水深9.5~10.7メートル
- 船渠** 135,000平方メートル、水門の操作で常時8.5メートル以上の水深を保つ。
- 航路** 船渠より外港に至る 約1,800メートルの突堤内の細長い水路、突堤の突端には第2人工島、三池港の燈台がある。

