

市勢要覽

# 大羊田

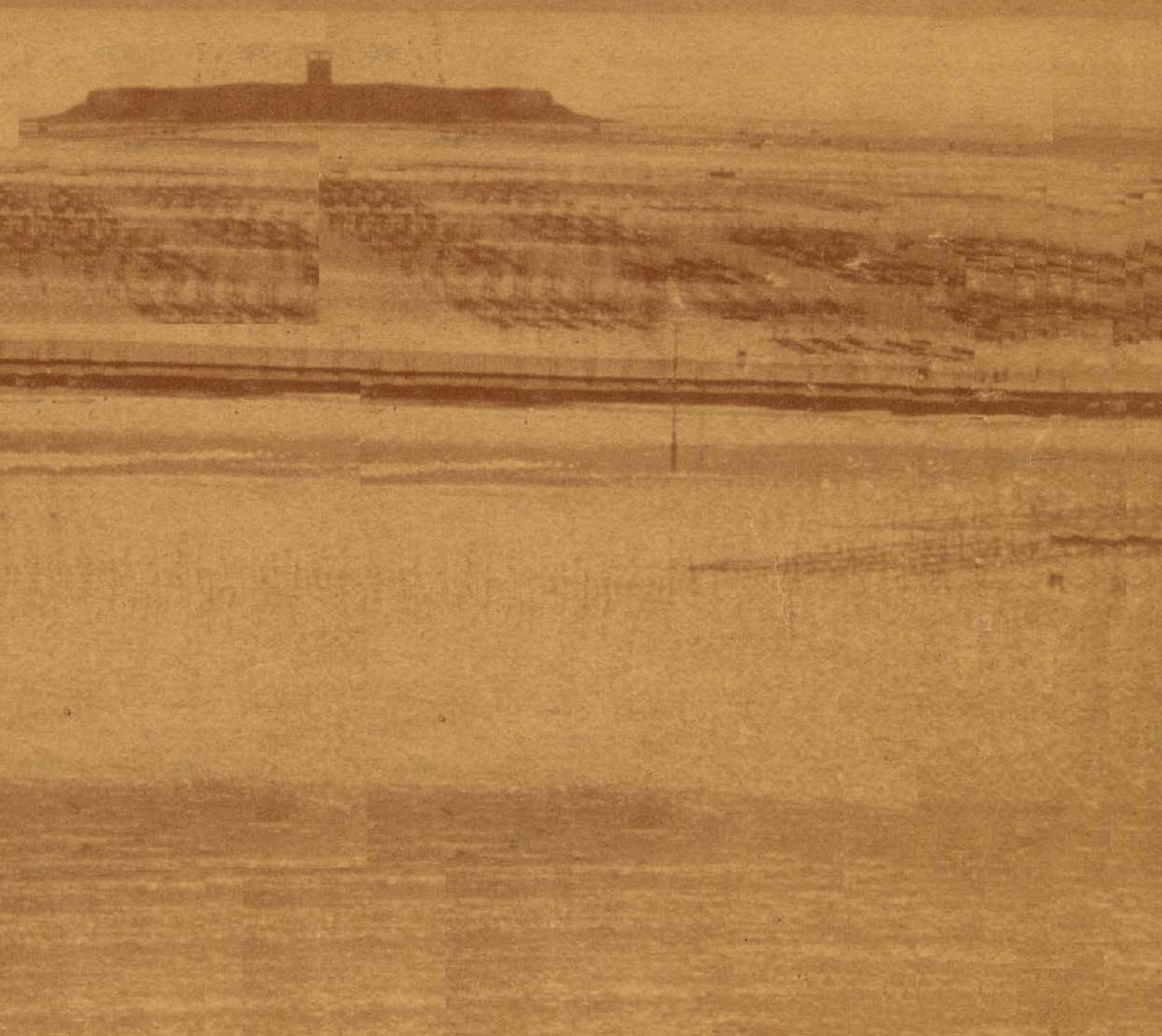

1960



# 市勢要覽

昭和35年版

## 目次

1	沿革・土地・気象	1
2	人口	6
3	市民所得	14
4	産業	18
5	経済	61
6	物価	70
7	財政	74
8	行政	83
9	運輸通信	91
10	司法警察	99
11	消防	103
12	教育	106
13	保健衛生	111
14	社会労働	113
15	広報	125
16	選挙	127
17	名簿	131



市長 細谷 治嘉



助役 宮前 碩雄



海の玄関 三池港上空より市街を望む



議長 舩 永 栄 吉



副議長 松 本 勇

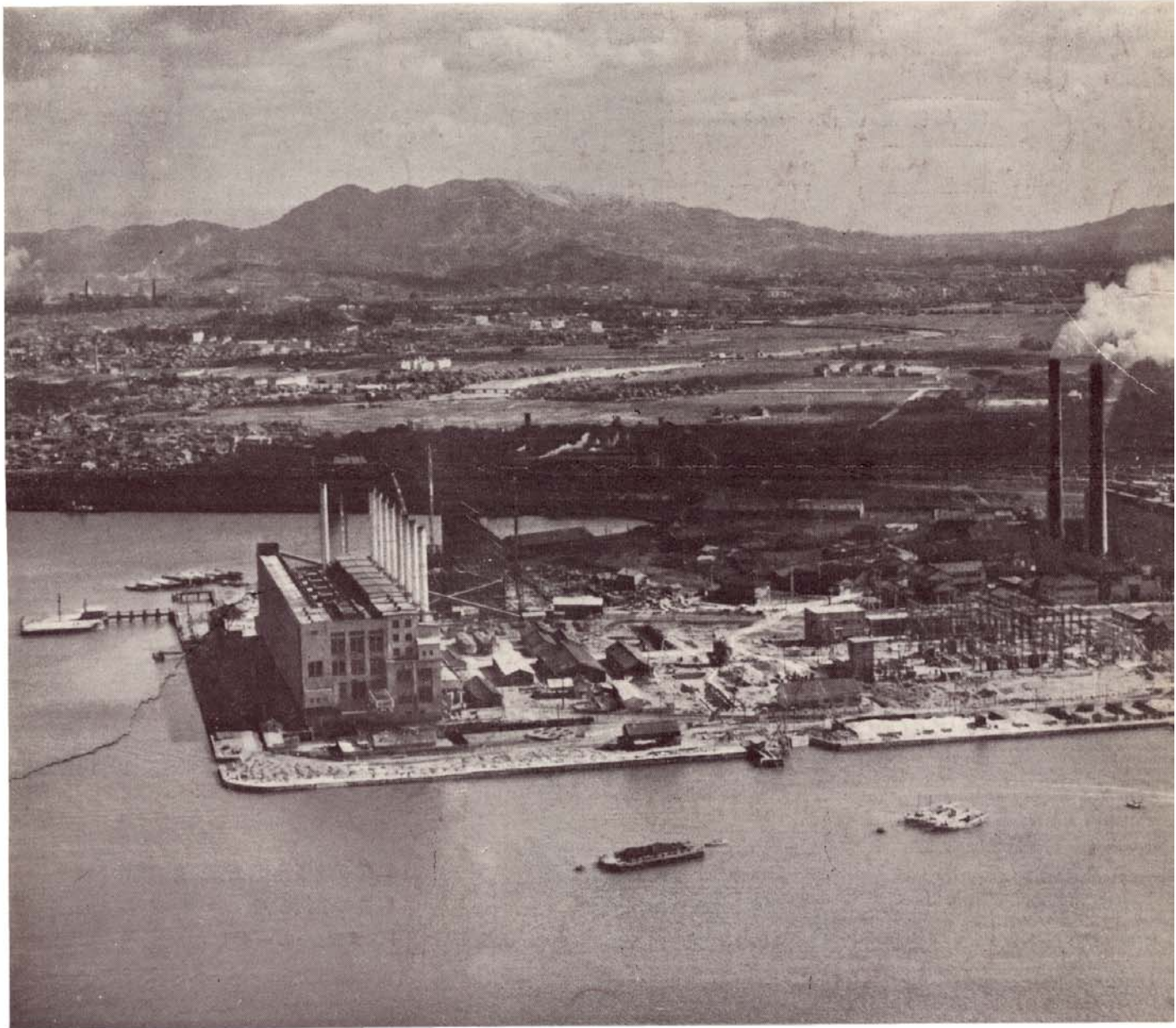



新鋭火力発電所の夜景

九州電力港発電所

無人採炭機「ホーベル」

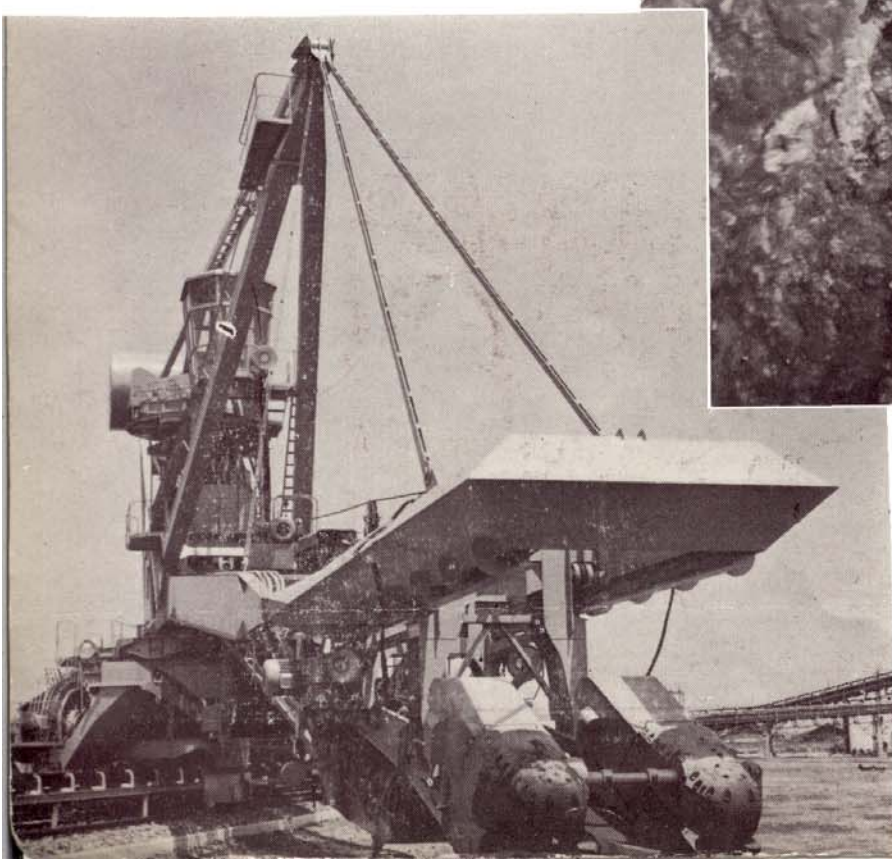
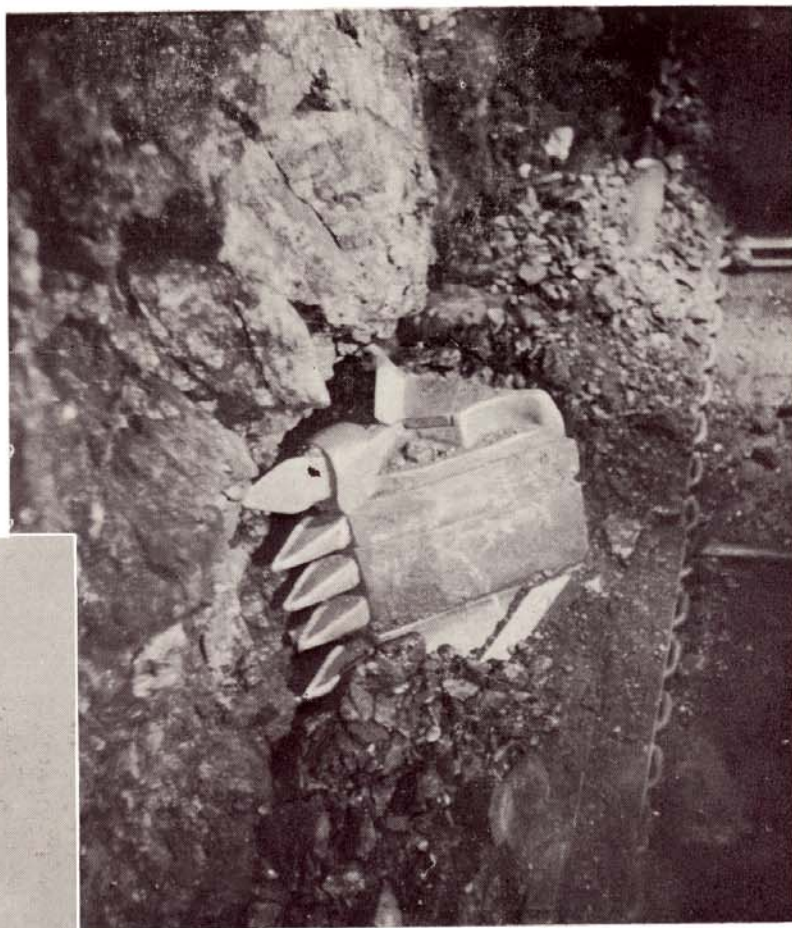

三井三池製作所三池工場  
製作の運搬機械  
「スタック・ローダ」

硫 安 の 山

東洋高圧横須工場

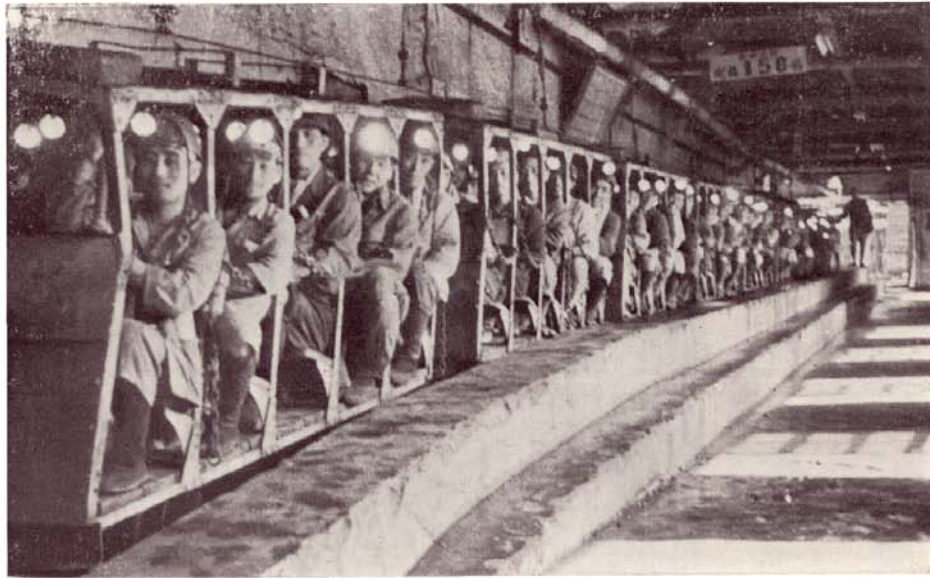
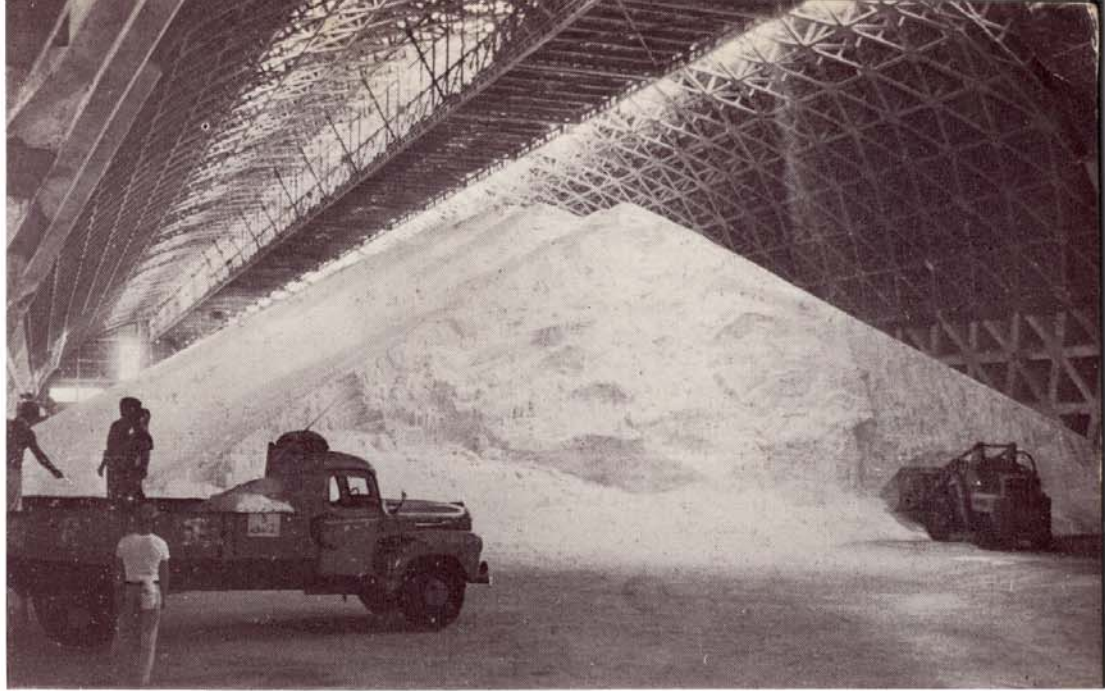

入 坑 三池鋳業所 三川坑（斜坑）人車

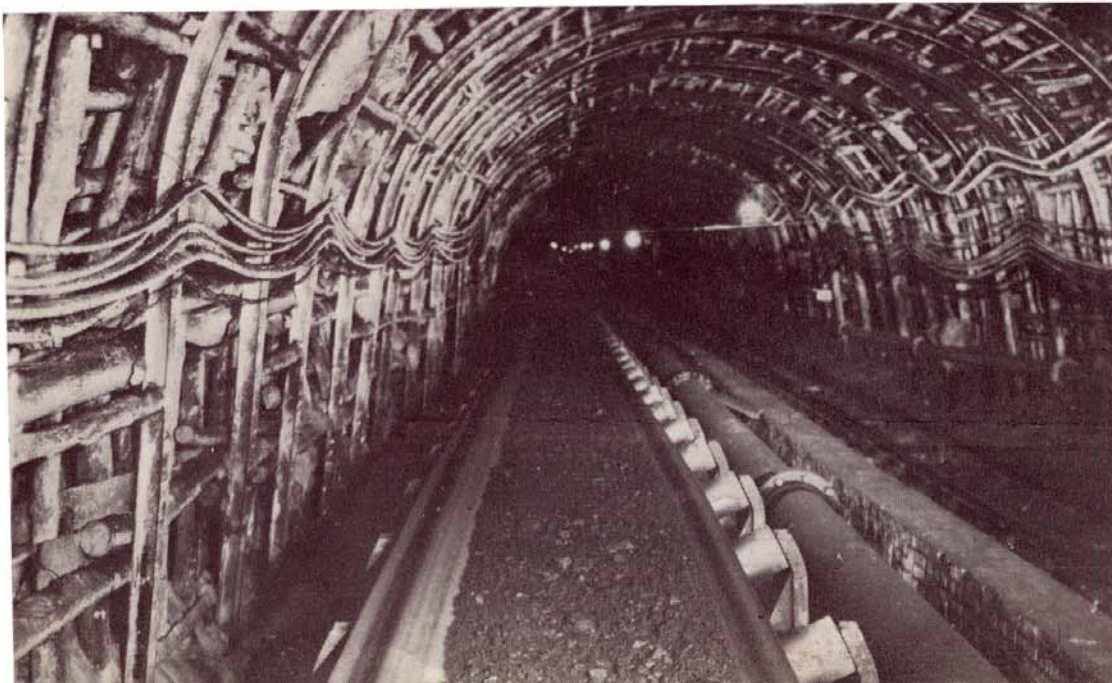

出 炭

ベルトコンベアーで運ば  
れる石炭は貯炭場まで



三池港の  
外港

臥 竜 梅  
樹 令 700 年 の 紅 梅

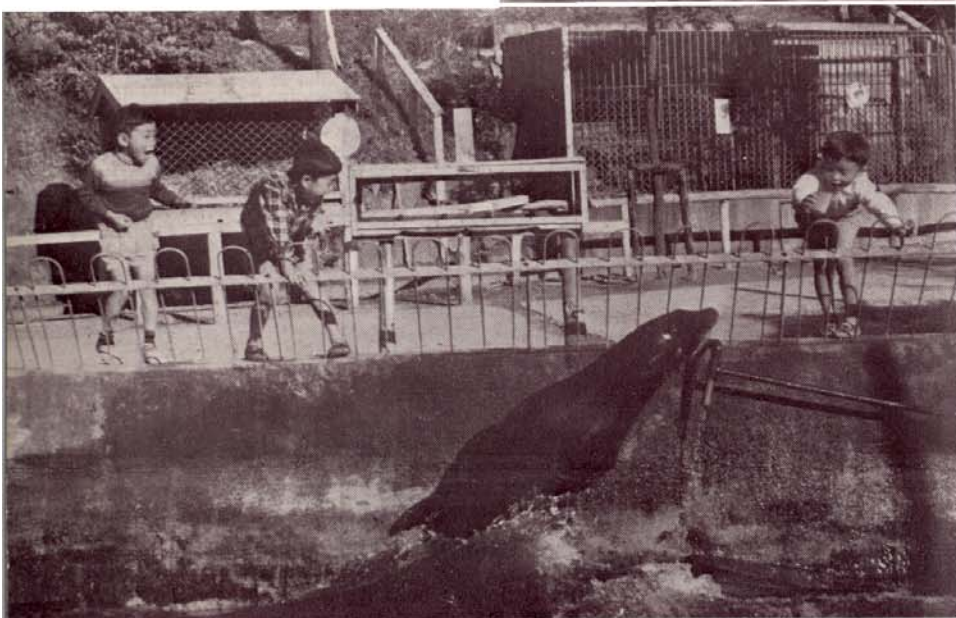

市 営 動 物 園 の  
ア シ カ



大牟田駅前の夜景

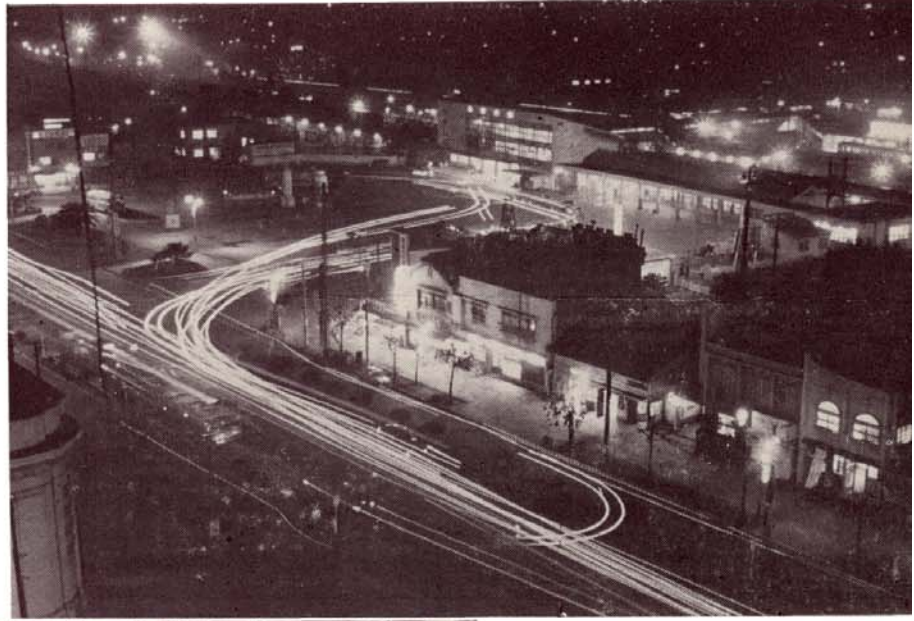

商業の中心  
銀座通り商店街

社宅街と工場群





# 1 沿革・土地・気候

## (1) 沿 革

第 1 表 大 牟 田 の 歩 み

(市総務部庶務課)

時 代	年 代	主 な る 事 項
古 代		景行天皇高田行宮に居たもう時、高さ 970丈に及ぶ歴木の巨木があつたのに因み、「御木の国」と称せられた
平安朝時代	延喜の頃(延1)(901)	三毛郡と称せられた
鎌倉 時代	建 久 3 年	今山岳の活動によつて「三つの池」が出現したので、頼朝の時三池と称せられた
豊臣 時代	文 明 元 年	た伝治左衛門という一農夫が山中で焚火中燃える石(石炭)を発見した
室町 時代	慶長の頃(慶5)(1603)	立花氏が三池を領治した
徳川 時代	寛文 4年 (1664)	平塚喜左衛門早鐘山の谷に堤を築く
	享保6年3月 (1721)	小野春信氏が藩主から平野鷹取山の地を賜り、同年11月ここに石炭の採掘を始めた
	寛 政	三池藩主立花種周は石山御用掛を置き、石山法度を定め、石炭を採掘させた
	享 和 3 年	上内の立花内膳が吉ヶ谷の大堤を築いた。その面積6町5反余り
	文化3年6月 (1806)	三池藩主移封
	〃 9年 —(1812)	伊能忠敬一行三池郡地方測量
	天保 6年 (1835)	柳河藩士小野寛隆が平野山の地を買い、ここに坑を掘つて石炭の採掘を始めた
	安政3年3月 (1856)	立花氏が石炭を幕府に献納した
明治 時代	明治 2 6 24(1869)	立花恭泰が三池藩知事に任ぜられた
	〃 4 7 12(1871)	三池藩士族が石炭採掘を願い出た
	〃 4 7 14(〃)	三池藩が三池県となつた
	〃 6 5 —(1873)	炭坑一円が官山となつた
	〃 6 — —(〃)	天梁、御木、咸休等の小学校が設立された
	〃 11 2 —(1878)	大浦坑から大牟田川口に至る馬車鉄道が完成した
	〃 17 — —(1884)	鉾山本局と七浦坑間に、始めて電話が架設された
	〃 21 4 21(1888)	大蔵省が鉾山山下規則を告示し、8月1日山下入札を行つた。三井組の名儀人佐々木八郎に455万円で落札し、翌年1月より三井炭鉾山名儀で営業開始
	〃 22 4 1(1889)	町村制実施、大牟田、横須、稲荷、下里は大牟田町となり、三池、新町、今山歴木は三池町になる
	〃 22 6 —(〃)	初代大牟田町長水野澄治氏が就任した
	〃 24 4 —(1891)	九州鉄道株式会社久留米、高瀬間開通、大牟田駅開設
	〃 32 4 25(1899)	三池郡役所が三池町から大牟田に移つた
	〃 32 — —(〃)	三池港起工
	〃 35 11 3 (1902)	大牟田港起工
	〃 36 4 25(1903)	大牟田郵便局で電話開始
	〃 41 4 —(1903)	三池港竣工
大正 時代	大正 6 3 1(1917)	市制施行、7月3日市長に巖谷忠順氏が就任した
	〃 6 5 —(1917)	炭山創業翌7年8月15日三池鉾山株式会社組織改定、鉾業所、港務所、製煉所、染料工業所、製作所を設く
	〃 10 8 4(1921)	上水道市内一部通水開始
	〃 15 3 —(1926)	3月20日より4月25日迄市制10周年記念国産共進会開催
	〃 15 4 15(〃)	銀水駅開設
	〃 15 7 —(〃)	三池郡役所廃止
昭和 時代	昭和 2 12 1(1927)	大牟田電気軌道旭町より四山迄2哩27鎖敷設竣工
	〃 4 4 1(1929)	三川町市に編入
	〃 5 2 4(1930)	公益質屋一本町に開所
	〃 8 5 27(1933)	市役所が火災で焼失した
	〃 9 5 8(1934)	腸チフス流行、患者大牟田市512人、三池、銀水70余人
	〃 9 10 15(1934)	市役所新築基礎工事着手
	〃 11 3 15(1936)	市役所新築落成(総工費402 680円、中央塔脚の高さ112尺、建坪416坪、延坪1 566坪)

第 1 表

大 牟 田 の 歩 み ( 続 )

(市総務部庶務課)

時 代	年 代	主 な る 事 項
昭和 時代	昭和12 9 25(1937)	本市一円赤痢流行、9・25爆発赤痢と呼ばれた
	// 13 10 1(1938)	九州鉄道株式会社の電車、栄町まで開通
	// 14 7 1(1939)	九州鉄道株式会社の電車、栄町大牟田駅間開通
	// 16 4 1(1941)	玉川村、駛馬町、三池町、銀水村が市に編入された
	// 17 8 27(1942)	全市が未曾有の水害に襲われた
	// 18 7 一(1943)	大牟田消防署開設
	// 20 6 18(1945)	市内中心地帯、工場地帯が戦災に遭うた
	// 20 7 27( // )	市内中心地、工場地帯が甚大な戦災に遭うた
	// 22 4 7(1947)	公選初代市長荒木万寿夫氏が就任した
	// 22 6 1( // )	各校区に駐在員を設置した
	// 22 9 1( // )	連絡員を設置した
	// 22 11 1( // )	銀水、三池、駛馬、玉川に出張所を設置し、この地域の駐在員を廃止した
	// 23 3 31(1948)	駐在員を全面的に廃止した
	// 23 4 1( // )	自治振興区を設け、自治振興員を置いた(全市248区)
	// 24 4 1(1949)	大牟田市立図書館が設立された
	// 25 7 25(1950)	大牟田駅の新築が落成した
	// 25 8 15( // )	出張所を廃止し支所を設置した
	// 25 8 25( // )	大牟田市立病院が不知火町に新築落成した
	// 26 1 10(1951)	自治振興区及び自治振興員を廃止した
	// 26 1 11( // )	分所が開設された
	// 26 4 2( // )	三川支所が開設された
	// 26 5 4( // )	3 4階増築(総工費3,872,200円 建坪45.67坪 延坪91.34坪)
	// 26 10 3( // )	福祉事務所が開設された
	// 27 5 3(1952)	市内電車が廃止された
	// 27 5 3( // )	市制35周年記念祭が行われた
	// 27 10 16( // )	労働会館が新築落成した
	// 27 10 17( // )	炭労の無期限ストライキが始まった
	// 27 12 17( // )	炭労のストライキ中止
	// 27 12 一( // )	国営三池干拓建設事業起工
	// 28 4 1(1954)	人工島初島大牟田市編入(14,100平方米)4,265坪
	// 29 2 1(1954)	大牟田拘置所開所
	// 29 5 22( // )	市民会館落成(総工費64,745,360円、敷地面積1,210坪、建坪延700,20坪)
	// 29 7 1( // )	大牟田警察署が国家警察になった
	// 29 7 10( // )	不知火、川尻、大正、中友、笹林各分所廃止(三里分所三川支所編入)
	// 30 5 2(1955)	細谷治嘉氏市長就任
	// 31 4 1(1956)	大牟田市立動物園誕生
	// 31 12 1( // )	生活保護級地3級地から2級地へ引上げらる
	// 32 2 一(1957)	三井塩業株式会社営業運転始まる
	// 32 7 1( // )	延命プール完成(プール開き)
	// 32 9 21( // )	大牟田産業科学大博覧会開く 会期51日間、経費3億、会場3万、建坪3,500坪
	// 32 9 21( // )	諏訪保育所開設
	// 32 11 10( // )	同博閉じる
// 32 12 15 // )	延命球場完成(球場開き)	
// 33 3 16(1953)	育館完成(建坪500坪)	
// 34 5 2(1959)	細谷治嘉氏市長就任	
// 34 11 21( // )	市役所増築落成(総工費63,538,000円、建坪236,059坪、781,072平方米) 延坪893,351坪(2,953,257平方米)	

第 1 表 大 牟 田 の 歩 み ( 続 )

(市総務部庶務課)

時 代	年 代	主 な る 事 項
昭和 時代	昭和 35 3 31(1960)	水産センターが竣工した (大黒町1丁目33)
	// 35 4 22( // )	福岡県社会保険大牟田出張所が竣工した
	// 35 9 13( // )	消防署が新築落成した 総工費15,031,500円 延1,174.4平方米 鉄筋コンクリート 3階造り
	// 35 1 25、 // )	企業再建斗争で三池鋳業所が全面ロックアウトを実施した 三池労組港務所を含め、全面無期限ストに突入した
	// 35 3 23( // )	新組合生産再開のため就労、三川鋳において新旧組合の衝突事件が発生した
	// 35 7 19( // )	石田労相、政府勧告を行う 中労委があつせん開始を通告した
	// 35 8 10( // )	中労委が最終あつせん案を発表した
	// 35 11 1( // )	全面生産再開さる
	// 35 12 1( // )	新旧労組とも全面就労す 史上最大で総資本と総労働の対決といわれた「所謂」三池争議がここに解決した

(2) 土 地

第 2 表 面 積 (市建設部計画課)

総面積	距 離		極 地			
	東 西	南 北	東	西	南	北
77.78km <sup>2</sup>	12.5km	10.8km	大字四ヶ	新 港 町	東萩尾町	大字上内

(注) 初島 (0.014km<sup>2</sup> 4,265坪)

第 3 表 地 区 別 (市建設部計画課)

区 分	全 市	旧大牟田	銀 水	三 池	駛 馬	玉 川
総面積	77.78km <sup>2</sup>	18.24	35.13	8.56	7.25	7.55

第 4 表 学 校 区 別 面 積 (市建設部計画課)

学 校 区	面 積	学 校 区	面 積	学 校 区	面 積	学 校 区	面 積
総面積	77.78km <sup>2</sup>		km <sup>2</sup>		km <sup>2</sup>		km <sup>2</sup>
白川校区	1.64	上官校区	0.73	笹原校区	1.72	高取校区	3.05
平原 "	2.63	不知火 "	0.99	天道 "	1.45	銀水 "	6.26
笹林 "	0.73	三川 "	1.30	駛馬北 "	1.83	手鎌 "	7.09
明治 "	3.00	三里 "	1.23	" 南 "	2.20	倉永 "	5.72
中友 "	0.81	川尻 "	1.13	玉川 "	7.55	上内 "	12.69
大正 "	0.74	諏訪 "	3.31	三池 "	5.51	吉野 "	4.42

(注) 初島 (人工島) 面積0.014km<sup>2</sup> (4,265坪)明治校区に含む

### (3) 気 候

第 5 表 昭和29年～34年気象累年比較

(三池港務所)

区 分	天 気 日 数											地 震	
	晴	曇天	降雨	降雪	雷電	結氷	暴風	霧	霰	霜	不照	有 感	無 感
昭和29年	171	194	114	6	15	14	33	81	2	29	—	2	—
30	193	172	132	8	9	16	66	67	2	40	—	1	—
31	182	184	136	16	21	24	62	46	2	46	—	—	—
32	181	184	128	7	14	15	60	31	3	16	—	3	—
33	190	175	139	15	28	20	59	38	3	28	—	11	—
34	191	174	134	9	15	13	61	24	0	25	—	2	—

- (注) 1. 気温は平均気温を示す。  
 2. 降雨は月雨降を示し毎日9時1回観測による。  
 3. 天気日数は晴曇を除き当日現象の起つた日をいう。なお雨は0.1mm以上の日数を○す。  
 4. 雲量は雲が空を襲う割合で雲なきを0.全天雲に襲はれるを10とす。  
 5. 晴曇は雲量7以下を晴8以上を曇とす。(9時1回観測)  
 6. 疾風以上は風速7.5m/S以上の日をいう。  
 7. 暴風は風速10.0m/S以上の日をいう。  
 8. 雷雨は雷電および降雨現象が同時刻に起つた日をいう。  
 9. 雷電は雷電のみの日をいう。  
 10. 不照は日照観測なし。

第 6 表 昭和29年～34年気温および降雨量

(三池港務所)

区 分	最 高 (C°)	最 低 (C°)	年平均 (C°)	最大雨量(mm)	最少雨量(mm)	年 総 量
昭和29年	35.5	—0.8	16.9	516.9	14.4	2 143.9
30	35.4	—3.6	16.7	371.2	18.0	1 957.0
31	37.1	—3.5	16.1	482.1	10.9	2 083.9
32	34.5	—2.6	16.1	948.7	34.6	2 503.0
33	35.4	—1.8	17.0	622.1	46.8	1 925.7
34	36.0	—3.5	17.2	415.4	47.1	1 528.4

## 2 人 口

### (1) 人 口 静 態

第 1 表 人 口 お よ び 世 帯 数 の 推 移

(市総務部庶務課)

区 分	世 帯 数	人 口			純増加数	純増加率	注
		総 数	男	女			
明治22年	2 017	11 295	...	...	...	... %	町 制 施 行
23	2 289	12 864	...	...	1 569	13.8	
24	2 446	13 815	...	...	951	7.3	
25	2 472	13 905	...	...	90	0.6	
26	2 498	13 988	...	...	83	0.5	
27	2 756	15 626	...	...	1 638	11.7	
28	2 877	16 255	...	...	629	4.0	
29	2 981	16 872	...	...	617	3.7	
30	3 167	17 839	...	...	967	5.7	
31	3 291	18 381	...	...	542	3.0	
32	3 451	18 980	...	...	599	3.2	
33	3 632	20 521	...	...	1 541	8.1	
34	3 958	22 283	...	...	1 762	8.5	
35	4 292	24 371	...	...	2 088	9.3	
36	4 720	26 797	...	...	2 426	9.9	
37	4 894	27 662	...	...	865	3.2	
38	4 982	28 098	...	...	436	1.5	
39	5 493	30 811	...	...	2 713	9.6	
40	5 829	32 842	...	...	2 031	6.5	
41	6 225	35 414	...	...	2 572	7.8	
42	6 653	36 322	...	...	903	2.5	
43	6 972	39 206	...	...	2 884	7.3	
44	7 332	41 622	...	...	2 416	6.1	
大正元年	7 760	46 471	...	...	2 849	11.6	
2	8 017	46 909	...	...	438	0.9	
3	8 143	47 594	...	...	675	1.4	
4	8 753	58 050	...	...	10 466	21.9	
5	9 708	61 748	...	...	3 698	6.3	
6	10 394	67 810	35 594	32 216	6 062	9.8	市 制 施 行
7	11 063	71 184	37 412	33 772	3 374	4.9	
8	11 657	74 760	39 159	35 601	2 576	5.0	
9	12 264	77 822	40 737	37 035	3 062	4.0	
10	12 662	69 009	35 439	33 570	-8 813	-11.3	
11	12 743	71 263	36 282	34 981	2 254	3.2	
12	13 171	74 800	37 860	36 940	3 537	4.9	
13	13 274	76 183	38 498	37 694	1 383	1.8	
14	13 864	72 705	36 735	35 970	-3 478	-4.5	
昭和元年	13 931	75 438	38 055	37 353	2 733	3.7	
2	14 013	75 990	38 261	37 729	552	0.7	
3	14 253	76 950	38 784	38 166	960	1.2	
4	19 421	102 530	51 136	51 394	25 580	33.2	三川町編入



第 1 表 人口および世帯数の推移(続)

(市総務部庶務課)

区 分	世 帯 数	人 口			純増加数	純増加率	注
		総 数	男	女			
昭和 5 年	19 421	95 355	47 620	47 735	-7 175	-6.6	
6	19 358	96 854	48 230	48 624	1 499	1.5	
7	19 459	97 510	48 230	49 280	656	0.6	
8	19 569	98 072	48 713	49 359	562	0.5	
9	19 955	102 163	50 777	51 386	4 091	4.1	
10	20 329	106 631	53 022	53 609	4 468	4.3	
11	21 105	111 309	55 413	55 896	4 678	4.3	
12	21 619	115 139	57 047	58 092	3 830	3.4	
13	22 038	119 348	59 078	60 270	4 209	3.6	
14	22 696	123 863	61 231	62 632	4 515	3.7	
15	23 338	125 841	62 451	63 390	1 978	1.5	
16	34 308	179 333	89 961	89 377	53 497	42.5	銀水村・三池町・駛馬町 玉川村合併
17	35 418	183 110	90 479	92 631	3 772	2.1	
18	35 881	180 904	88 612	92 292	-2 206	-1.2	4 月 1 日 現 在
19	36 293	179 574	87 587	91 987	-1 330	-0.7	
20	28 624	127 677	61 574	66 103	-51 897	-28.9	終戦の年
21	30 253	144 177	71 119	73 058	16 500	12.9	
22	35 500	166 500	82 577	83 923	22 323	15.4	10月1日 国勢調査
23	37 875	179 687	89 630	90 057	13 187	7.9	8月1日常住人口調査
24	39 925	187 839	93 570	94 169	8 152	4.5	12月31日現在
25	39 855	191 978	94 818	97 160	4 139	1.9	10月1日 国勢調査
26	41 309	194 459	96 044	98 415	2 481	1.6	12月31日現在
27	41 682	196 369	96 530	99 839	1 910	0.9	"
28	42 006	198 141	96 952	101 189	1 772	0.9	"
29	42 618	200 026	97 721	102 305	1 885	0.9	"
30	41 227	201 737	98 127	103 610	1 711	0.8	10月1日 国勢調査
31	44 149	205 160	100 000	105 160	3 423	1.7	12月31日現在
32	44 680	205 463	100 040	105 423	303	0.1	"
33	45 782	207 716	100 885	106 831	2 253	1.1	"
34	46 550	208 969	101 394	107 575	1 253	0.6	"
35	44 817	205 766	98 301	107 465	-3 203	-1.6	10月1日 国勢調査 (概数)

第 2 表 学校区別人人口および世帯数

昭和 35 年 10 月 1 日

(市総務部庶務課)

区	分	世 帯 数	人		口
			総 数	男	女
	<b>総 数</b>	<b>44 817</b>	<b>205 766</b>	<b>98 301</b>	<b>107 465</b>
	小 計	26 457	116 918	55 337	61 581
旧市内	明 治 校 区	2 615	11 457	5 487	5 970
	白 川 "	2 903	13 287	6 300	6 987
	平 原 "	2 349	10 405	4 883	5 522
	笹 林 "	1 490	6 670	3 108	3 562
	中 友 "	2 761	11 643	5 192	6 451
	大 正 "	2 775	12 497	5 982	6 515
	不 知 火 "	1 524	6 592	3 239	3 353
	上 官 "	1 879	8 203	3 866	4 342
	川 尻 "	1 866	8 207	3 924	4 283
	諏 訪 "	1 216	5 872	2 864	3 008
	三 川 "	2 658	11 209	5 284	5 925
	三 里 "	2 416	10 871	5 203	5 663
	小 計	6 697	33 493	16 202	17 291
銀 水	小 倉 永 校 区	958	4 732	2 198	2 534
	手 鎌 "	1 812	9 034	4 355	4 679
	上 内 "	559	3 194	1 580	1 614
	銀 水 "	2 219	10 729	5 198	5 531
	吉 野 "	1 149	5 804	2 871	2 933
	小 計	3 419	16 561	7 985	8 576
三 池	小 三 池 校 区	2 253	10 453	5 012	5 441
	高 取 "	1 166	6 103	2 973	3 135
	小 計	7 333	34 337	16 633	17 749
駛 馬	駛 馬 北 校 区	2 723	12 333	5 957	6 376
	駛 馬 南 "	2 140	9 931	4 785	5 146
	笹 原 "	1 400	6 778	3 230	3 548
	天 道 "	1 070	5 345	2 666	2 679
玉 川	小 計	911	4 407	2 139	2 268
	玉 川 校 区	911	4 407	2 139	2 268

### 第3表 人口密度

昭和35年10月1日

(市総務部庶務課)

区分	人口	比率	世帯数	比率	面積	比率	密度 (km <sup>2</sup> )		一世帯 平均人員
							人口	世帯	
総数	205 766	100.0	44 817	100.0	77.78	100.0	2 645	576	4.6
旧市内	116 918	56.8	26 457	59.0	18.24	23.5	6 410	1 450	4.4
新市内	88 848	43.2	18 360	41.0	59.54	76.5	1 492	308	4.8
銀水	33 493	16.3	6 697	15.0	36.18	46.5	926	185	5.0
三池	16 561	8.1	3 419	7.6	8.56	11.0	1 935	399	4.8
駛馬	34 387	16.7	7 333	16.4	7.25	9.3	4 743	1 011	4.7
玉川	4 407	2.1	911	2.0	7.55	9.7	583	120	4.8
大牟田市	205 766	—	44 817	—	77.78	—	—	—	—
福岡県	4 006 564	—	884 393	—	4 908.00	—	816	180	4.5
全国	93 406 830	—	20 638 752	—	396 517.00	—	235	52	4.5

注 福岡県、全国の人口および世帯数は昭和35年10月1日の国勢調査から

## (2) 人口動態

第 4 表 出生、死亡、婚姻および離婚数

昭和 30 年～昭和 35 年

(市保健所)

区 分	出 生	死 亡	自 然 増 減	同 日 当 り	婚 姻		離 婚		死 産	同 日 当 り
					件	件	件	件		
昭和30年	4 334	1 533	2 801	7.7	1 435	3.9	250	0.7	663	1.8
31	3 963	1 643	2 320	6.4	1 374	3.8	227	0.6	534	1.4
32	3 716	1 667	2 049	5.6	1 583	4.3	229	0.6	469	1.3
33	3 778	1 579	2 199	6.0	1 756	4.8	233	0.6	630	1.7
34	3 559	1 340	2 219	6.0	1 714	4.7	225	0.6	677	1.9
35	3 403	1 381	2 022	5.5	1 513	4.1	197	0.5	435	1.2
35年1月	339	152	187	—	115	—	16	—	31	—
2	342	117	225	—	139	—	24	—	28	—
3	274	113	161	—	151	—	18	—	42	—
4	325	156	169	—	163	—	17	—	33	—
5	279	110	169	—	151	—	18	—	36	—
6	237	80	157	—	146	—	22	—	37	—
7	271	90	181	—	95	—	12	—	31	—
8	276	100	176	—	81	—	12	—	33	—
9	269	92	177	—	107	—	12	—	53	—
10	288	119	169	—	116	—	14	—	48	—
11	248	101	147	—	170	—	19	—	22	—
12	255	151	104	—	79	—	13	—	41	—

(注) ① 出生、死亡は本市で受付をしたもの。(管内に住所を有するもののみ)

② 婚姻、離婚は届出件数による。(全 上)

第 5 表 出生および死亡率

昭和 30 年～35 年

(市保健所)

区 分	総人口数	出 生 数	死 亡 数	人口 1 000 人 対 する		
				出生率	死亡率	増 減
				%	%	%
昭和 30 年	202 879	4 334	1 533	21.4	7.6	13.8
31	205 160	3 963	1 643	19.3	8.0	11.3
32	205 463	3 716	1 667	18.1	8.1	10.0
33	207 716	3 778	1 579	18.2	7.6	10.6
34	208 969	3 559	1 340	17.0	6.4	10.6
35	205 766	3 403	1 381	16.5	6.7	9.8

(注) 出生、死亡数は本市受付分で管内に住所を有するもののみ

第 6 表

昭和30年～35年年令別死亡者数

(市保健所)

区 分	総 数	年 令 別													一 日 平 均
		0～4	5～9	10～14	15～19	20～24	25～29	30～34	35～39	40～44	45～49	50～54	55～59	60以上	
昭和30年	1 497 (100.0)	224 (15.0)	50 (3.3)	9 (0.6)	24 (1.6)	33 (2.2)	52 (3.2)	41 (2.7)	30 (2.0)	59 (3.9)	52 (3.5)	87 (5.8)	107 (7.1)	729 (48.8)	4.1 —
31	1 593 (100.0)	211 (13.2)	32 (2.0)	10 (0.6)	21 (1.3)	48 (3.0)	55 (3.5)	48 (3.1)	44 (2.8)	46 (2.9)	84 (5.3)	90 (5.6)	117 (7.3)	787 (49.4)	4.4 —
32	1 547 (100.0)	172 (11.1)	31 (2.0)	17 (1.1)	31 (2.0)	48 (3.1)	42 (2.7)	49 (3.2)	36 (2.3)	52 (3.4)	65 (4.2)	84 (5.4)	95 (6.1)	825 (53.3)	4.2 —
33	1 405 (100.0)	184 (13.1)	19 (1.4)	15 (1.1)	17 (1.2)	36 (2.6)	33 (2.3)	37 (2.8)	41 (2.9)	31 (2.2)	75 (5.3)	72 (5.1)	109 (7.8)	734 (52.2)	3.8 —
34	1 214 (100.0)	110 (12.0)	22 (1.8)	10 (1.2)	23 (1.8)	30 (2.5)	23 (1.8)	34 (2.8)	23 (2.3)	42 (3.4)	47 (3.9)	60 (4.9)	107 (8.7)	685 (56.4)	3.3 —
35	1 281 (100.0)	83 (6.4)	17 (1.3)	12 (0.9)	13 (1.0)	26 (2.2)	24 (1.8)	30 (2.3)	40 (31.2)	39 (30.4)	51 (39.8)	79 (61.6)	79 (61.6)	788 (61.5)	3.5 —
男	670	46	12	7	7	11	15	15	17	18	32	46	48	396	
女	611	37	5	5	6	15	9	15	23	21	19	33	31	392	

第 7 表

昭和30年～35年転入転出人口数

(市総務部市民課)

区 分	転 入			転 出			社 会 増 (減)
	総 数	男	女	総 数	男	女	
昭和 30 年	11 488	...	...	11 251	...	...	237
31	11 209	...	...	9 975	...	...	1 234
32	8 755	...	...	8 836	...	...	△ 61
33	9 468	...	...	8 803	...	...	665
34	8 219	...	...	9 239	...	...	△ 1 020
35	7 917	...	...	11 956	...	...	△ 4 039
35 年 1 月	607			710			△ 103
2	637			820			△ 183
3	820			2 105			△ 1 285
4	913			1 356			△ 443
5	676			917			△ 241
6	535			804			△ 269
7	494			754			△ 260
8	563			919			△ 356
9	681			905			△ 224
10	672			1 056			△ 384
11	661			840			△ 179
12	658			770			△ 112

第 8 表

産業別14才以上人口の就業者数

昭和30年10月1日、35年10月1日

(市総務部庶務課)

区 分	昭 和 3 5 年			昭 和 3 0 年			増 減	
	順 位	人 数	%	順 位	人 数	%	人 数	増減(%)
総 数		67 032	100.0		65 720	100.0	1 312	1.0
第 1 次	農 業	⑤ 7 968	11.9	⑤ 7 812	11.9		156	
	林 業 及 び 狩 猟 業	⑪ 42	0.1	⑪ 41	0.1		1	
	漁 業 及 び 水 産 養 殖 業	⑩ 353	0.5	⑩ 346	0.5		7	
第 2 次	鉱 業	④ 8 442	12.6	④ 8 277	12.6		165	
	建 設 業	⑥ 7 802	11.6	⑥ 7 649	11.6		153	
	製 造 業	① 15 558	23.2	① 15 254	23.2		304	
第 3 次	卸 売 及 び 小 売 業	② 11 436	17.1	② 11 212	17.0		224	
	金 融 保 険 及 び 不 動 産 業	⑨ 1 038	1.5	⑨ 1 018	1.5		20	
	運 輸 通 信 及 び そ の 他 の 業 務	⑦ 4 259	6.4	⑦ 4 176	6.4		83	
	サ ー ビ ス 業	③ 8 561	12.8	③ 8 393	12.8		168	
	公 務	⑧ 1 558	2.3	⑧ 1 527	2.3		31	
分 類 不 能 の 産 業	⑫ 15	0.0	⑫ 15	0.0		0		

(注) ① 35年10月1日の数は推計値  
 ② 30年10月1日の数は国勢調査から

第 9 表

14才以上の労働力人口中の失業者数

昭和30年10月1日、35年10月1日

(市総務部庶務課)

区 分	14 才 以 上 労 働 力 総 数	就 業 者	失 業 者	労 働 力 人 口 中 失 業 者 の 割 合	失 業 者 の
					男 女 別 割 合
昭 和 35 年	71 058	67 032	4 026	5.7	100.0%
男	48 917	46 213	2 704	5.5	67.1
女	22 141	20 819	1 322	6.0	32.9
昭 和 30 年	69 668	65 720	3 948	5.7	100.0
男	47 960	45 309	2 651	5.5	67.1
女	21 708	20 411	1 297	6.0	32.9

注 ① 35年10月1日の数は推計値  
 ② 30年10月1日の数は国勢調査から

第 10 表

職業別14才以上人口就業者数

昭和30年10月1日、35年10月1日

(市総務部庶務課)

区 分	昭 和 3 5 年			昭 和 3 0 年			30年と35年増減	
	順 位	総 数	%	順 位	総 数	%	人 数	増 減
総 数		67 032	100.0		65 720	100.0	1 953	3.0
専 門 的、技 術 的 従 事 者	⑥	4 945	7.4	⑥	4 843	7.4	158	
管 理 的 職 業 従 事 者	⑨	1 211	1.8	⑨	1 187	1.8	31	
事 務 従 事 者	④	7 117	10.6	④	6 978	10.6	193	
販 売 従 事 者	②	9 261	13.8	②	9 080	13.8	256	
農 林、漁 業 従 事 者 及 び 類 似 職 業 従 事 者	⑧	8 292	12.4	⑧	8 130	12.4	259	
採 鉱、採 石 従 事 者	⑦	3 893	5.8	⑦	3 817	5.8	107	
運 輸 従 事 者	⑧	1 661	2.5	⑧	1 628	2.5	63	
技 能 工、生 産 工 程 従 事 者 及 び 他 に 分 類 さ れ な い 単 純 勞 働 者	①	25 232	37.6	①	24 738	37.6	700	
サ ー ビ ス 職 業 従 事 者	⑤	5 401	8.1	⑤	5 295	8.0	136	
分 類 不 能 の 職 業	⑩	19	—	⑩	19	—	0	

注 ① 35年10月1日の数は推計値

② 30年10月1日の数は国勢調査から

### 3 市民所得

#### (1) 市民所得

第1表 市内生産所得

(単位：千円)

(市総務部庶務課)

区 分	所 得 額			構 成 比			前 年 比
	31年	32年	33年	31年	32年	33年	
1. 総 額	22 779 357	25 633 833	26 437 532	100.0	100.0	100.0	103.1
2. 第1次産業	583 104	547 933	499 170	2.5	2.1	1.9	91.1
農 業	428 353	432 697	417 516	1.9	1.7	1.6	96.5
林業狩猟業	6 700	6 842	2 202	0.0	0.0	0.0	32.2
水産養殖業	148 051	108 394	79 452	0.6	0.4	0.3	73.3
3. 第2次産業	16 416 126	18 020 391	19 137 027	72.1	70.3	72.4	106.2
鉱 業	6 738 959	5 730 678	5 195 525	29.6	22.4	19.7	90.7
建設業	315 126	907 000	768 342	1.4	3.5	2.9	84.7
製造業	9 362 041	11 392 703	13 173 160	41.1	44.4	49.8	115.7
4. 第3次産業	5 780 127	7 065 519	6 801 335	25.4	27.6	25.7	96.3
卸売小売業	1 912 480	2 328 980	2 401 944	8.4	9.1	9.1	103.1
金融保険不動産業	552 625	691 939	681 872	2.4	2.7	2.6	98.5
運輸通信公益事業	1 197 967	1 864 339	1 428 675	5.3	7.3	5.4	76.6
サービス業	1 702 243	1 722 888	1 824 630	7.5	6.7	6.9	105.9
公 務	414 792	457 323	464 214	1.8	1.8	1.7	101.5



第 2 表 分 配 市 民 所 得

(単位：千円)

(市総務部庶務課)

区 分	所 得 額			構 成 比			対前年比
	3 1 年	3 2 年	3 3 年	31年	32年	33年	
1. 総 額	16 233 184	18 551 891	18 493 954	100.0	100.0	100.0	99.7
2. 勤 労 所 得 (発 生)	13 290 447	15 036 725	14 922 020	81.9	81.3	80.7	98.2
3. 個 人 業 主 所 得	2 230 307	2 323 753	2 432 744	14.0	12.5	13.2	104.7
4. 個 人 賃 貸 料 所 得	235 047	318 945	339 851	1.4	1.7	1.8	106.6
5. 個 人 利 子 所 得	337 465	404 303	525 627	2.1	2.2	2.8	130.0
6. 法 人 所 得	79 137	405 309	260 681	0.5	2.2	1.4	64.3
法 人 税	132 222	329 693	216 153			1.2	65.6
個 人 配 当	12 935	59 940	45 155			0.2	75.3
法 人 留 保	△ 66 020	15 676	△ 632			△0.0	△ 4.0
7. 公 営 事 業 剩 余	9 777	12 851	13 031	0.1	0.1	0.1	101.4

第 3 表 個 人 所 得

(単位：千円)

(市総務部庶務課)

区 分	所 得 額			構 成 比			対前年比
	3 1 年	3 2 年	3 3 年	31年	32年	33年	
1. 総 額	16 205 414	18 339 948	18 527 559	100.0	100.0	100.0	100.7
2. 勤 労 所 得	12 134 838	13 915 034	13 622 870	74.9	75.7	73.6	97.9
(1)賃金及俸給(発生額)	12 337 454	14 031 529	13 874 924				
(2)そ の 他	952 995	1 005 196	1 047 096				
(3)控除社会保険負担	1 155 611	1 171 691	1 299 150				
3. 個 人 業 主 所 得	2 280 309	2 323 758	2 432 744	14.1	12.7	13.1	104.7
(1)農林水産業(発生額)	532 521	439 804	416 098				
(2)農林水産以外の産業 (発生額)	1 695 805	1 867 041	1 995 204				
(3)そ の 他	51 983	57 020	53 253				
(4)控除国民健康保険負担	33 023	40 107	36 811				
4. 個 人 賃 貸 料 所 得	236 047	318 945	341 729	1.5	1.7	1.8	107.1
5. 個 人 利 子 所 得	337 465	404 303	525 627	2.1	2.2	2.8	130.0
6. 個 人 配 当 所 得	12 935	59 940	45 155	0.1	0.3	0.3	75.3
7. 振 替 所 得	1 203 820	1 367 968	1 559 434	7.3	7.4	8.4	114.0

第 4 表 勤 勞 所 得

(単位：千円)

(市総務部庶務課)

区 分	所 得 額			構 成 比		
	3 1 年	3 2 年	3 3 年	31年	32年	33年
1. 総 額	12 134 838	13 915 034	13 622 870	100.0	100.0	100.0
2. 農 林 水 産 業	43 266	37 569	33 013	0.4	0.3	0.3
(1) 農 業	12 926	15 549	13 734			
(2) 林 業・狩 猟 業	2 971	3 301	2 836			
(3) 漁 業水産養殖業	32 369	18 719	21 443			
3. 農林水産以外の産業	12 259 183	14 043 960	13 836 911	101.2	100.9	101.6
(1) 鉱 業	2 559 933	2 610 701	3 073 860			
(2) 建 設 業	1 073 530	1 216 952	1 223 591			
(3) 製 造 業	5 157 857	5 923 699	5 624 880			
(4) 卸 売・小 売 業	760 030	904 792	923 243			
(5) 金融・保険・不動産業	209 696	253 137	242 511			
(6) 運輸・通信・公益事業	1 064 276	1 700 560	1 221 894			
(7) サ ー ビ ス 業	1 079 762	1 014 945	1 032 949			
(8) 公 務	379 054	414 174	418 973			
4. 兼 業	18 802	27 765	30 303	0.2	0.2	0.2
5. そ の 他	934 193	977 431	1 016 793	7.7	7.0	7.4
(1) 重 役 俸 給	142 759	155 902	170 043			
(2) 議 員 委 員 歳 費 等	12 365	19 902	20 448			
(3) 社会保険料雇主負担	779 069	801 627	826 302			
6. 小 計	13 290 449	15 086 725	14 922 020	109.5	103.4	109.5
7. 控除社会保険負担	1 155 611	1 171 691	1 299 150	△9.5	△ 8.4	△ 9.5
(1) 雇 主 負 担	779 069	801 627	826 302			
(2) 被 備 者 負 担	376 542	370 064	472 848			

第 5 表 個人支出所得

(単位：千円)

(市総務部庶務課)

区 分	個人支出所得			構 成 比			前 年 比
	3 1 年	3 2 年	3 3 年	31年	32年	33年	
1. 総 額	16 205 415	18 339 948	18 527 559	100.0	100.0	100.0	107.4
2. 個人消費支出	12 488 117	14 337 894	14 799 036	77.1	78.0	79.9	103.2
(1) 飲食費	5 428 120	5 986 618	5 945 297				99.3
(2) 被服費	1 355 941	1 657 786	1 381 974				83.4
(3) 光熱費	447 999	509 633	395 923				77.7
(4) 住居費	1 647 958	1 914 011	1 600 666				83.6
(5) 雑費	3 608 099	4 269 846	5 475 176				128.2
3. 個人税	755 155	597 105	622 477	4.7	3.2	3.4	104.1
(1) 国税	600 288	498 109	502 896				101.0
(2) 地方税	154 867	98 996	119 581				120.8
4. 個人貯蓄	2 962 143	3 454 949	3 106 046	18.2	18.8	16.7	89.9
5. 個人可処分所得	15 450 260	17 792 843	17 905 082	95.3	96.8	96.6	106.3

## 4 産 業

### (1) 鋳 業

第 1 表 三 池 炭 炭 質

(三池鋳業所)

区 分	水 分	灰 分	揮 発 分	固 定 炭 素	硫 黄	性 状	発 熱 量 カ ロ リ ー
	%	%	%	%	%		
本 層 炭	1.24	16.70	39.11	42.95	2.30	強 粘 結	7 000
上 層 炭	0.88	21.39	37.72	40.01	3.20	強 粘 結	6 600
盤 下 層 炭	1.61	30.97	34.06	33.36	0.55	中 粘 結	5 800

第 2 表 三 池 鋳 業 所 月 別 従 業 員

(三池鋳業所)

区 分	総 数	坑 内		坑 外				月 1 人 当 り 出 炭 量	
		職 員	従 業 員	職 員		従 業 員		坑 内 夫 吨	全 坑 夫 吨
				男	女	男	女		
昭和34年 4月	15 174	557	9 590	849	6	3 344	823	16.4	10.3
5	15 121	552	9 607	837	6	3 293	824	18.1	11.5
6	15 041	541	9 607	823	6	3 237	822	20.3	13.0
7	14 853	501	9 559	764	6	3 199	814	19.1	12.3
8	14 835	503	9 552	766	6	3 194	815	18.0	11.6
9	14 799	503	9 536	767	6	3 174	813	14.9	9.6
10	14 755	501	9 487	766	6	3 134	811	12.4	8.0
11	14 570	501	9 351	765	6	3 145	802	11.9	7.7
12	12 903	501	8 031	762	6	2 886	667	11.7	7.4
昭和35年 1月	12 856	499	8 045	761	6	2 880	665	8.6	5.4
2	12 835	493	8 032	753	6	2 873	663	—	—
3	12 811	496	8 017	757	6	2 875	660	—	—

第 3 表 出 炭 高 累 年 比 較

(三池鋳業所)

区 分	操 業 日 数	出 炭 高 吨	1 月 当 吨	従 業 員		
				総 数	男	女
昭和 29 年度	306	2 059 800	171 600	13 645	12 945	700
30	309	1 906 100	158 842	13 634	12 923	711
31	305	2 073 700	172 808	13 574	12 852	722
32	307	2 186 600	182 217	15 049	14 297	752
33	307	2 129 600	177 467	13 688	12 888	800
34	256	1 416 900	118 075	12 912	12 147	765

(注) ① 従業員数は年間平均  
 ② 昭和34年度操業日数はロツクアウトのみ除外した

第 4 表

三池炭鉱月別出炭量

(三池炭業所)

区 分	総 数	宮 浦 坑	四 山 坑	三 川 坑
総 数	1 416 900 吨	383 900 吨	427 600 吨	605 400 吨
昭和34年 4月	157 000	39 500	45 100	72 400
5	173 700	44 600	52 800	76 300
6	194 800	50 500	56 000	88 300
7	182 800	48 600	48 600	85 600
8	172 100	45 500	47 300	79 300
9	142 400	40 700	40 400	61 300
10	117 900	35 700	34 800	46 400
11	112 300	35 000	37 100	40 200
12	94 900	24 300	37 700	32 900
昭和35年 1月	69 000	18 500	27 800	22 700
2	—	—	—	—
3	—	—	—	—

注 2月以降はロックアウトのため出炭なし

第 5 表

三池炭需給高調

(三池炭業所)

区 分	数 量	割 合	注
総 数	1 517 611 吨	100.0 %	① 昭和34年4月～昭和35年3月
山 元 消 費	47 101	3.11	② 昭和35年3月末貯炭高 5 725吨
市 内 産 業 出 荷 高	815 423	53.73	③ 昭和34年度出炭高 1 416 900吨
市 内 業 者 出 荷 高	46 193	3.04	
市 外 出 荷 高	603 894	40.12	

第 6 表

炭鉱事故による人的被害

(三池炭業所)

区 分	昭和 29 年度				30				31			
	件数	死亡	重 傷	軽 傷	件数	死亡	重 傷	軽 傷	件数	死亡	重 傷	軽 傷
総 数	1 846	6	1 097	743	2 079	7	1 094	1 008	2 491	11	1 260	1 263
落 盤	405	2	265	138	380	4	243	144	556	11	296	273
鉱 車	133	—	94	39	128	1	94	34	139	—	91	54
発 破	—	—	—	—	—	—	—	—	3	—	3	1
電 気	4	—	2	2	—	—	—	—	2	—	1	1
機 械	39	—	29	10	21	—	14	7	29	—	21	8
そ の 他	1 265	4	707	554	1 550	2	743	823	1 762	—	843	926

区 分	32				33				34			
	件数	死亡	重 傷	軽 傷	件数	死亡	重 傷	軽 傷	件数	死亡	重 傷	軽 傷
総 数	3 143	4	1 472	3 182	3 561	3	1 240	2 341	2 926	1	1 190	1 735
落 盤	729	3	385	750	808	1	303	518	781	1	350	430
鉱 車	134	—	77	146	123	1	63	59	105	—	54	51
発 破	2	—	3	4	3	—	4	1	1	—	1	—
電 気	3	—	2	3	9	1	4	4	7	—	5	2
機 械	43	—	23	43	53	—	26	27	35	—	20	16
そ の 他	2 232	1	982	2 236	2 565	—	840	1 732	1 996	—	760	1 236

## (2) 工業

### 工業統計調査の一般的説明

- ④ 日 時 昭和34年12月31日  
 (この調査は例年12月31日現在で実施されている)
- ⑤ 場 所 全国一斉調査
- ⑥ 範 囲 日本標準産業分類の製造業を主業とする現場の事業所だけを調査する。  
 製造業とは第1の条件として物理的又化学的加工を加えて新製品を作ることである。  
 第2の条件としてこの新製品を卸売して産業的使用者に販売するか同一企業に属する他の事業所に引渡することを云う。修理等は製造とみないが船舶の修理に限つて製造業として調査する。
- ⑦ 主 管 省 通産省

第 7 表 工場数、従業者および出荷額等の累年比較

各 年 末 工 業 調 査

(市総務部庶務課)

区 分	工 場 数		従 業 者 数		出 荷 額		注
	工 場 数	昭25年対比	従業者数	昭25年対比	出荷額等	昭9年～11年の物価水準に換算した額	
昭和25年	297	100%	16 672	100%	10 830 百万円	439 千円	
26	312	105	17 034	102	17 756	518	
27	333	112	15 731	94	18 287	524	
28	330	111	15 622	94	22 057	627	
29	338	114	14 977	90	21 468	615	
30	333	112	15 633	94	23 667	690	
31	343	115	16 039	96	28 070	784	
32	424	143	16 788	101	32 570	883	
33	398	134	18 390	110	38 201	1 107	
34	371	125	18 475	111	35 512	1 019	

- (注) 1. 出荷額等を昭和9年～11年物価水準に換算するため日本銀行卸売物価指数を用いた
2. 出荷額等には、製造品の出荷額以外に修理料収入加工賃収入額くずおよび廃物の出荷額等が含まれている
3. 出荷額等の金額は、百万円未満は切り捨てた
4. 市内主要事業所の内三池鋳業所は含まれていない。  
 33年から三池製煉所が新しく含まれた

第 8 表 工業中分類別工場および年間出荷額累年比較

各年 12 月末工業調査

(市総務部庶務課)

区 分	昭和 29 年				30				31			
	工場数	出 荷 額	比 率	%	工場数	出 荷 額	比 率	%	工場数	出 荷 額	比 率	%
総 数	338	21 468 696	100.0		333	...	...		343	28 070 304	100.0	
非 鉄 金 属	—	—	—	—	...	...	...	...	1	X	X	X
食 料 品 工 業	131	775 676	3.6	...	...	...	...	...	184	1 035 409	3.7	...
紡 績 //	12	26 453	0.1	...	...	...	...	...	6	194 315	0.7	...
衣 服 身 廻 品 //	7	17 730	0.03	...	...	...	...	...	4	31 041	0.1	...
木 材 及 び 木 製 品 //	30	145 309	0.7	...	...	...	...	...	32	154 424	0.5	...
家 具 及 び 建 具 //	17	40 815	0.2	...	...	...	...	...	19	53 701	0.2	...
紙 及 び 紙 製 品 製 造 業	6	50 951	0.2	...	...	...	...	...	6	59 479	0.2	...
印 刷 製 本 業	24	61 107	0.3	...	...	...	...	...	20	87 076	0.3	...
化 学 工 業	17	16 537 009	77.0	...	...	...	...	...	16	21 329 749	76.0	...
石 油 及 び 石 炭 //	2	X	X	...	...	...	...	...	2	X	X	...
ガ ラ ス 及 び 土 石 //	11	59 290	0.3	...	...	...	...	...	11	42 506	0.1	...
金 属 品 //	11	189 790	0.9	...	...	...	...	...	13	663 899	2.4	...
機 械 //	10	1 008 280	4.7	...	...	...	...	...	14	1 785 077	6.4	...
電 気 機 械 製 品 //	1	X	X	...	...	...	...	...	—	—	—	...
輸 送 用 機 械 器 具 製 造 業	2	X	X	...	...	...	...	...	1	X	X	...
鉄 鋼 製 品 工 業	4	18 020	0.08	...	...	...	...	...	2	X	X	...
そ の 他 工 業 品	3	X	X	...	...	...	...	...	12	22 754	0.1	...
皮 革 同 製 品	—	—	—	...	...	...	...	...	—	—	—	...

第 8 表 工業中分類別工場および年間出荷額累年比較 (続)

各年 12 月末工業調査

(市総務部庶務課)

区 分	32				33				34			
	工場数	出 荷 額	比 率	%	工場数	出 荷 額	比 率	%	工場数	出 荷 額	比 率	%
総 数	424	32 569 734	100.0		398	38 200 778	100.0		371	35 512 058	100.0	
非 鉄 金 属	2	X	X	...	3	5 421 195	14.2	...	3	5 141 661	14.4	...
食 料 品 工 業	218	1 161 068	3.6	...	206	1 164 102	3.0	...	194	1 314 102	3.7	...
紡 績 //	3	182 205	0.6	...	3	197 866	0.5	...	2	X	X	...
衣 服 身 廻 品 //	9	42 020	0.1	...	9	60 707	0.2	...	9	40 026	0.1	...
木 材 及 び 木 製 品 //	40	200 700	0.6	...	39	213 066	0.6	...	35	210 021	0.6	...
家 具 及 び 建 具 //	29	82 392	0.3	...	27	72 978	0.2	...	24	62 142	0.1	...
紙 及 び 紙 製 品 製 造 業	6	64 376	0.2	...	7	52 103	0.1	...	6	48 439	0.1	...
印 刷 製 本 業	22	106 528	0.3	...	21	119 258	0.3	...	19	117 133	0.3	...
化 学 工 業	18	27 174 984	83.4	...	18	25 827 633	67.6	...	16	25 555 246	72.0	...
石 油 及 び 石 炭 //	2	X	X	...	2	X	X	...	1	X	X	...
ガ ラ ス 及 び 土 石 //	12	66 044	0.2	...	12	90 876	0.2	...	12	145 625	0.4	...
金 属 品 //	16	813 078	2.5	...	14	426 607	1.1	...	13	475 475	1.3	...
機 械 //	16	345 455	1.2	...	11	4 433 247	11.6	...	14	2 156 098	6.1	...
電 気 機 械 製 品 //	—	—	—	...	2	X	X	...	1	X	X	...
輸 送 用 機 械 器 具 製 造 業	4	2 143 181	6.6	...	2	X	X	...	2	X	X	...
鉄 鋼 製 品 工 業	3	17 344	0.0	...	2	X	X	...	1	X	X	...
そ の 他 工 業 品	20	44 861	0.1	...	16	48 121	0.1	...	17	50 912	0.1	...
皮 革 同 製 品	4	5 053	0.0	...	4	3 148	0.0	...	2	X	X	...

(注) ① 昭和30年は不明

② 三池製煉所は32年まで含めていないが33年より含めた。





第 10 表

昭和34年工業調査製造品出荷額等に対する  
原材料等使用額附加価値および現金給与額 (従業者4人)

(市総務部庶務課)

区 分	工場数	A	B	原材料 等使用率	C	附加価値 率	D	現金給与 率
		出荷額等 千円	原材料使用額 (燃料電力使用額 委託生産費含む) 千円	$\frac{B}{A}$ %	附加価値額 (原価償却未控除) 千円	$\frac{C}{A}$ %	現金給与額 千円	$\frac{D}{A}$ %
総 数	199	35 289 925	20 357 551	57.7	14 932 374	42.3	6 047 534	17.1
食 料 品 工 業	82	1 157 606	823 024	71.4	331 532	28.6	113 260	9.8
せ ん 維 //	2	X	X	X	X	X	X	X
衣 服 そ の 他 の せ ん 維	8	37 665	28 175	71.0	11 490	29.0	8 236	20.8
木 材 木 製 品	17	192 191	133 753	72.2	53 428	27.8	19 907	10.4
家 具 装 備 品	15	50 018	29 480	59.9	20 533	41.1	10 192	20.4
パ ル プ 紙、紙 加 工 品	5	46 999	36 560	77.8	10 439	22.2	5 063	10.8
出 版、印 刷 同 関 連 品	14	113 392	50 160	44.2	63 222	55.8	34 600	30.5
化 学 工 業	11	25 546 443	14 280 736	55.9	11 265 707	44.1	4 140 039	16.2
窯 業 土 石 //	11	145 305	102 337	70.5	42 918	29.5	22 557	15.5
鉄 非 鉄 金 属 鋼 属 品 機 械	1	X	X	X	X	X	X	X
鉄 属 金 製 品	3	5 141 661	3 144 050	61.1	1 997 611	33.9	949 721	18.5
機 械	9	474 299	191 521	40.4	282 778	59.6	110 721	23.3
輸 送 用 機 械	13	2 155 037	1 344 665	62.4	810 372	37.6	611 353	28.4
電 気 機 械 他	1	X	X	X	X	X	X	X
そ の 他	6	33 925	22 702	66.9	11 223	33.1	5 272	15.5

(注) 出荷額等は内国消費税を控除したもの

第 11 表

産 業 別 平 均 賃 金 の 推 移 (従業者4人)

(市総務部庶務課)

(単位:百円)

区 分	昭 和 3 1 年	昭 和 3 2 年	昭 和 3 3 年	昭 和 3 4 年	福 岡 県 (昭和34年)
平 均	23 5	25 9	27 1	28 6	29 6
食 料 品 工 業	6 7	8 1	8 5	9 3	13 0
せ ん 維 //	7 1	8 8	11 4	11 9	9 3
衣 服 そ の 他 の せ ん 維	5 2	4 9	5 4	5 3	8 5
木 材 木 製 品	9 7	9 0	9 4	9 5	11 4
家 具 装 備 品	5 9	8 8	7 9	8 7	10 2
パ ル プ 紙、紙 加 工 品	5 0	6 7	6 9	7 3	17 3
出 版、印 刷 同 関 連 品	7 5	8 4	9 3	9 7	26 8
化 学 工 業	28 2	30 8	31 9	34 0	33 4
石 油 石 炭 製 品	27 1	16 1	X	—	11 9
窯 業 土 石 //	5 0	6 8	8 3	8 2	23 9
鉄 非 鉄 金 属 鋼 属 品 機 械	8 0	10 5	X	X	39 7
鉄 属 金 製 品	X	7 3	28 8	30 9	28 0
機 械	8 7	10 0	11 1	12 3	14 7
輸 送 用 機 械	21 0	11 4	26 6	25 1	20 4
電 気 機 械 他	X	29 9	12 1	X	18 9
そ の 他	—	—	X	X	21 9
	10 2	9 7	11 3	13 3	8 3

(注) 福岡県の平均賃金は常用労働者延数が算出されていないので代りに(職員+労務者)×12を使用した

第 12 表 主要工場の生産数量および価額

(昭和 29 ~ 34 年)

(市総務部庶務課)

区 分	昭和 29 年	30	31	32	33	34	会 社 工 場 名
炭 製 品 (数量 価額)	97 929 噸 818 628 千円	90 634 770 565	106 880 1 001 465	104 220 1 217 390	91 525 1 025 255	112 156 1 042 144	
合 成 染 料 ( // )	4 603 噸 1 795 315	... 2 559 415	5 488 1 969 942	5 669 2 188 656	5 161 2 383 450	5 504 2 349 662	
中 間 物 ( // )	19 622 噸 2 454 344	... 3 237 387	37 069 4 401 339	36 377 4 606 082	33 220 4 205 077	37 632 4 073 697	三井化学工業 株 式 会 社
医 薬 品 ( // )	977 噸 419 354	... 603 478	2 218 647 966	2 184 648 004	2 036 601 028	1 850 622 056	三池染料工業所
工 業 薬 品 ( // )	4 732 噸 187 596	... 287 619	19 351 375 834	10 486 334 113	10 320 375 878	13 756 407 460	
農 業 品 ( // )	1 729 噸 264 815	... 269 289	2 493 372 350	2 594 332 366	2 105 265 566	4 214 478 926	
硫 安 ( // )	249 219 噸 5 004 590	248 440 5 096 406	258 556 5 012 863	258 556 4 963 023	262 991 4 885 165	144 380 4 449 821	東洋高压工業 株 式 会 社
尿 素 ( // )	36 459 噸 1 761 153	43 568 2 182 444	69 737 2 702 345	76 168 2 938 443	68 428 2 473 462	56 459 1 715 301	大牟田工業所
メ タ ノ ー ル ( // )	9 790 噸 533 294	5 701 292 172	5 848 304 635	5 848 301 497	5 513 221 105	10 817 387 804	
コ ー ク ス ( // )	184 210 噸 1 420 596	173 152 1 239 102	194 079 ...	216 897 ...	202 883 ...	203 304 ...	
副 生 安 ( // )	2 341 噸 46 041	2 349 43 536	2 529 36 092	2 928 50 833	2 669 37 838	2 644 41 258	
分 解 ガ ス ( // )	118 423 871 262	118 011 848 132	123 869 ...	131 480 ...	127 072 ...	115 377 ...	三池合成 工業株式会社
タ ー ル 系 製 品 ( // )	18 160 噸 252 943	17 963 229 253	18 458 190 293	22 096 287 358	21 588 111 973	18 662 252 653	三池工場
ベ ン ゾ ー ル 系 製 品 ( // )	3 211 噸 429 217	3 039 551 469	3 550 514 205	4 040 686 641	2 991 677 922	3 806 206 890	
無 水 フ タ ル 酸 ( // )	-	-	-	-	-	1 823 233 185	
そ の 他 ( // )	-	-	-	-	-	...	335 890
石 罫 灰 素 ( // )	41 495 噸 859 879	48 427 1 059 285	61 052 1 340 114	63 728 1 461 207	45 809 941 238	39 170 704 585	
カ ー バ イ ト ( // )	8 480 噸 213 497	9 521 270 351	25 020 810 630	39 549 1 520 167	53 995 635 178	70 555 1 293 636	
セ メ ン ト ( // )	25 250 噸 190 041	26 262 198 565	29 817 197 488	29 050 176 515	31 561 192 341	37 204 216 041	電気化学工業 株 式 会 社
カ ー ボ ン ブ ラ ッ ク ( // )	1 404 噸 217 171	973 160 510	1 333 212 229	1 714 254 003	1 456 201 221	1 620 244 689	大牟田工場
珪 化 石 灰 ( // )	-	-	-	-	-	1 162 166 054	
珪 素 鉄 ( // )	-	-	-	-	-	3 672 258 538	

注 昭和34年以前のベンゾール系製品には無水フタル酸およびその他を含む

第 12 表 主要工場の生産数量および価額 (続)

(昭和 29 年 ~ 34 年)

(市総務部庶務課)

区 分	昭和29年	30	31	32	33	34	会 社 工 場 名
蒸溜亜鉛(数量 (水 平) 価額)	16 982吨 ...千円	16 328 ...	18 926 2 274 432	18 008 2 080 672	16 438 1 747 497	18 658 1 969 043	
電気亜鉛( // //	7 049吨 ...千円	6 721 ...	7 427 887 838	7 461 868 896	7 340 791 946	7 974 847 211	
亜鉛板( // //	3 258吨 ...千円	4 214 ...	4 484 867 999	5 182 996 939	4 157 753 522	4 493 819 704	
98 % 硫酸( // //	30 858吨 ...千円	29 787 ...	45 710 364 354	50 143 401 752	48 834 359 902	52 514 362 719	三井金属鉱業 株式会社 三池製煉所
耐火煉瓦( // //	3 620吨 ...千円	3 923 ...	4 433 81 323	5 713 119 755	5 064 97 892	3 897 74 386	
電気カドミウム( // //	30吨 ...千円	29 ...	33 590 38 360	37 45 790	54 61 992	63 68 421	
蒸溜亜鉛( // (堅 型) //	5 426吨 ...千円	6 252 ...	12 810 1 546 423	11 666 1 341 483	13 320 1 414 044	11 786 1 241 743	
電気銅( // //	83吨 ...千円	... ...	... ...	— —	— —	— —	
亜鉛末( // //	2 735吨 ...千円	3 160 ...	2 960 418 221	3 050 437 900	2 818 400 335	3 086 431 810	
亜鉛華( // //	1 007吨 ...千円	597 ...	1 072 148 687	1 195 161 563	843 109 631	971 125 679	
パーライト( // //	— —	— —	— —	— —	— —	14 499m <sup>3</sup> 52 871千円	
ポンプ送風機( // //	104 087kg ...千円	73 065 ...	146台 149 816	119 187 898	95 144 690	61 140 665	
切羽積込機( // //	96 712kg ...千円	28 667 ...	19台 96 358	10 140 046	18 125 051	15 97 334	
切炭機( // //	44 801kg ...千円	— —	5台 63 319	8 93 542	31 243 603	15 139 443	
捲揚機( // //	249 176kg ...千円	511 663 ...	10台 74 428	17 150 816	6 104 488	3 39 762	
鉄柱及カツペ( // //	651 009kg ...千円	775 933 ...	25 891本 225 020	21 573 243 557	25 053 275 396	18 351 178 617	株式会社 三井三池製作所
炭車( // //	223 092kg ...千円	231 093 ...	484台 108 114	974 325 159	519 208 923	104 119 562	三池工場
坑内電機関係( // //	...台 10 094千円	— —	... 100 035	7 48 598	8 54 386	13 44 939	
ローラチェーン( // リンクチェーン //	35 795kg ...千円	50 443 —	— —	— —	— —	— —	
コンベアー( // //	388 840kg —千円	607 980 ...	43台 364 858	26 515 216	47 677 398	33 442 581	
荷役運搬機械( // //	—台 —千円	17 789 ...	— —	— —	— —	... 636 847	
その他( // //	—台 —千円	115 310 ...	... 537 020	... 596 383	... 2 836 049	... 386 701	

### (3) 電 力

第 13 表 九 電 港 発 電 所 電 力 発 電 量

( 昭 和 29 年 ~ 34 年 )

(九州電力株式会社)

区 分	総 数	港 第 一		港 第 二	
		千KWH	千KWH	千KWH	千KWH
昭和 29 年度	727 080	296 843	430 237		
30	740 110	276 206	463 904		
31	596 997	118 453	478 544		
32	693 760	155 784	537 976		
33	915 735	305 193	610 542		
34	733 206	142 315	590 891		

第 14 表 月 別 九 電 港 発 電 所 発 電 量

( 昭 和 34 年 度 )

(九州電力株式会社)

区 分	総 数	港 第 一		港 第 二	
		操業日数	電 力 量	操業日数	電 力 量
		千KWH	千KWH	千KWH	千KWH
総 数	733 206	141	142 315	350	590 891
昭和 34 年 4 月	26 790	—	—	30	26 790
5	27 651	—	—	31	27 651
6	39 622	6	1 928	26	37 694
7	29 196	—	—	28	29 196
8	14 187	1	251	22	13 936
9	71 974	19	13 240	30	58 734
10	75 763	13	9 973	31	65 790
11	58 660	6	4 288	30	54 372
12	79 450	15	10 152	31	69 298
昭和 35 年 1 月	114 876	30	41 379	31	73 497
2	96 891	22	30 012	29	66 879
3	98 146	29	31 092	31	67 054

(4) ガ ス

第 15 表

ガ ス 管 延 長

(昭和 29 年 ~ 34 年)

(大牟田瓦斯株式会社)

区 分	ガ ス 管 延 長			孔 口 数		需 要 戸 数
	本 枝 管 m	供 給 管 m	屋 内 管 m	燈 用 ヶ	熱 用 ヶ	
昭 和 29 年 末	27 431	22 822	7 314	...	2 750	1 316
30	26 344	23 332	7 620	...	3 054	1 454
31	19 857	24 006	7 921	...	1 452	1 452
32	34 631	29 538	11 509	...	...	1 914
33	38 731	33 256	13 960	...	...	2 252
34	53 476	40 327	19 766	...	...	3 048

第 16 表

ガ ス 供 給 戸 数 お よ び 孔 口 数

(昭和 29 年 ~ 34 年)

(大牟田瓦斯株式会社)

区 分	総 数	家 庭 用	商 工 業 用	医 療 用	孔 口 数
	戸	戸	戸	戸	
昭 和 29 年 末	1 316	1 179	120	17	2 750
30	1 454	1 394	52	8	3 504
31	1 452	1 356	92	4	...
32	1 918	1 762	147	9	...
33	2 252	2 069	167	16	...
昭 和 34 年 4 月	2 368	2 181	170	17	...
5	2 432	2 238	175	19	...
6	2 515	2 321	175	19	...
7	2 543	2 349	175	19	...
8	2 584	2 392	174	18	...
9	2 668	2 475	174	19	...
10	2 722	2 529	174	19	...
11	2 846	2 633	189	24	...
12	3 048	2 820	194	34	...
昭 和 35 年 1 月	3 064	2 797	225	42	...
2	3 105	2 866	198	41	...
3	3 153	2 903	210	40	...

注 昭和34年は年度による

第 17 表

ガ ス 供 給 量

(昭和 29 年 ~ 34 年)

(大牟田瓦斯株式会社)

区 分	総 数	家 庭 用	商 工 業 用	医 療 用
	m <sup>3</sup>	m <sup>3</sup>	m <sup>3</sup>	m <sup>3</sup>
昭 和 29 年 末	84 529	58 019	23 538	2 972
30	42 440	32 142	9 810	488
31	93 649	60 604	30 210	2 835
32	124 429	79 229	42 354	2 846
33	140 505	88 141	47 820	4 544
昭 和 34 年 4 月	154 816	97 368	51 816	5 632
5	138 663	80 009	52 834	5 820
6	130 419	83 492	41 969	4 958
7	119 969	77 765	37 380	4 824
8	120 363	78 617	37 116	4 630
9	124 989	82 721	36 786	5 482
10	131 716	85 317	41 028	5 371
11	146 189	90 408	49 457	6 324
12	160 827	100 496	51 865	8 466
昭 和 35 年 1 月	233 513	130 624	89 036	13 853
2	209 479	136 830	59 492	13 157
3	190 737	121 047	58 217	11 473

(注) ① 昭和30年末は三井鉱山のストライキによりガス供給量が減少した

② 昭和34年は年度による

(5) 水 道

第 18 表 給水栓および戸数類別

(昭和 29 年 ~ 34 年度)

(市水道局事務課)

区 分	昭和29年度	30	31	32	33	34
給水栓 総 数	13 370	14 509	16 159	16 069	16 979	17 962
給水栓 専用栓	11 496	12 656	14 352	14 316	15 270	16 311
給水栓 共用栓	1 874	1 853	1 807	1 753	1 709	1 651
給水戸数 総 数	22 104	23 167	23 830	24 334	25 075	25 741
給水戸数 専用栓使用	12 414	13 447	14 352	15 249	16 333	17 660
給水戸数 共用栓使用	9 690	9 720	9 478	9 085	8 742	8 031
給水戸数 総 数	22 104	23 167	23 830	24 334	25 075	25 741
給水類別 家事業用	20 425	21 240	21 581	22 016	22 659	23 199
給水類別 営業用	1 467	1 686	1 999	2 201	2 355	2 483
給水類別 湯屋用	52	53	57	54	57	55
給水類別 工場用	158	185	190	60	...	...
給水類別 船舶用	2	2	2	2	2	2
給水類別 特別用	—	1	1	1	2	2

(注) 33年以降の工場用は営業用を含む

第 19 表 昭和 29 年 ~ 34 年度 給水料金

収入済会計年度による

(市水道局事務課)

区 分	昭和29年度	30	31	32	33	34
総 数	87 292 294	95 856 801	99 209 255	102 302 400	109 463 022	113 832 154
専用栓	59 964 188	66 572 494	72 765 424	72 701 937	78 752 927	84 160 243
共用栓	27 328 106	29 284 307	26 443 831	29 600 463	30 710 095	29 671 906
その他	—	—	—	—	—	—

第 19 表 水 道 用 地 そ の 他

(昭和 29 年 ~ 34 年度)

(市水道局工事課)

区 分	昭和29年度	30	31	32	33	34
水道用地	40 847 <sup>m2</sup>	40 919	44 229	44 229	44 229	44 229
鉄長送水管	20 679 <sup>m</sup>	20 679	17 630	17 750	17 750	17 750
管配水管	120 046 <sup>m</sup>	125 504	129 955	136 274	146 310	151 275
(M) 延計	140 725 <sup>m</sup>	146 183	147 586	154 024	164 060	169 025
水压配水	5.0 <sup>K</sup>	5.0	5.0	5.0	5.0	5.0
(kg) 給水	3.5 <sup>K</sup>	3.5	3.5	3.0	3.0	3.0
水量 一年間	7 595 218 <sup>吨</sup>	7 705 941	7 742 419	8 392 337	8 419 723	9 102 240
濾過水量	5 402 716 <sup>吨</sup>	5 524 452	5 578 659	5 773 189	6 250 290	6 551 776
給水総量	28.1%	28.3	27.9	31.2	25.7	28.0
漏水量	27 443 <sup>吨</sup>	27 012	29 720	29 621	28 684	31 003
(m <sup>3</sup> ) 一送最	14 587 <sup>吨</sup>	13 726	18 248	17 757	15 851	18 722
日量 最高	20 809 <sup>吨</sup>	21 054	21 208	22 992	23 068	24 935
最低						
平均						

## (6) 農 業

### 1 1960年世界農林業センサスの一般的説明

このセンサスは国際連合食糧農業機構の主唱する1960年世界農業センサスの趣旨に従い各国との比較において日本農業の実態とわが国独自の立場から農業および林業の実態を明らかにするため、統計法による指定統計（指定統計26号農林業センサス）に基づいておこなった。

2 調査の実施機関 農 林 省

3 調査期日 昭和35年2月1日（この調査は10年ごとにおこなわれる）

4 調査の場所 全国いつせい調査

### 5 調査の単位

この調査では生計を共にする農家および林家の世帯を調査の単位とし、林業事業体については事業体を単位とした。

分家その他で同一家屋に起臥していても生計が別であれば別世帯として調査された。

### 6 調査の範囲

農家とは5畝以上の農業を営む世帯および経営耕地面積が5畝歩にみたないもの、あるいは全くないものでも過去1年間における農産物販売収入が2万円以上あつた世帯。

林家とは保有山林が1反歩以上のものを云う。

（注） 農業を営むものとは営利または自家消費のため耕種、畜産、養蚕ならびに自家生産の農産物を原料とする加工を行うものを云う。

### 7 調査の方法

大牟田市における農業集落を172の調査区に分割各調査員が面接調査の方法で実施した。

- ① 農業調査の内容 (1) 世帯員 (2) 土地（山林を含む） (3) 家畜 (4) 農用機械など  
(5) 雇用労働 (6) 肥料 (7) 農産物  
農家で5町以上の保有山林を有するものは林業調査で山林についてくわしく調査した。
- ② 林業調査の内容 (1) 山林面積 (2) 保有山林の内容 (3) 植林施肥 (4) 林産物  
(5) 労力 (6) 主業  
この調査は農家で5町以上の山林を保有するものおよび1反以上の保有林を有する個人（林家）会社、社寺、団体、共有、部落有、財団などを調査した。

（注） 次表の

1. 面積については畝歩以下切捨のため総数と必ずしも一致しない。
2. 例外規定の農家とは耕地が5畝未満あるいは全然なく、農業（家畜を含む）による収入が年間2万円以上あるもの。
3. 兼業農家第一種とは農業が主な兼業農家、第二種は兼業が主な農家を云う。

[農 家 数]

第 20 表 経営耕地広狭別農家数比較

(市総務部庶務課)

区 分	昭 和 25 年		昭 和 35 年		増		減	
	実 戸 数	比 率	実 戸 数	比 率	増減戸数	△減	比 率	△減
	戸	%	戸	%	戸			%
<b>総 数</b>	<b>4 527</b>	<b>100.0</b>	<b>4 076</b>	<b>100.0</b>	△ 451		△ 10.0	
3 反 未 満	1 986	43.9	1 626	39.9	△ 360		△ 18.1	
3 反 ~ 5 反	982	21.7	995	24.4	13		1.3	
5 反 ~ 1 町	1 243	27.4	1 086	26.7	△ 157		△ 12.6	
1 町 ~ 1.5町	281	6.2	244	6.0	△ 37		△ 13.1	
1.5町 ~ 2 町	26	0.6	22	0.5	△ 4		△ 15.3	
2 町 ~ 10 町	—	—	5	0.1	5		—	
10 町 ~ 20 町	1	0.0	—	—	△ 1		—	
例外規定の農家	8	0.2	98	2.4	90		12.2	

第 21 表 経営耕地面積別農家数

(市総務部庶務課)

区 分	総 数		3 反 未 満		3 反 ~ 5 反		5 反 ~ 1 町	
	昭和25年	昭和35年	25年	35年	25年	35年	25年	35年
<b>総 数</b>	<b>4 527</b>	<b>4 076</b>	<b>2 263</b>	<b>1 626</b>	<b>874</b>	<b>995</b>	<b>1 139</b>	<b>1 086</b>
銀倉手 水	640	630	264	245	143	147	180	183
銀倉手 永	514	511	171	166	95	124	192	163
銀倉手 鎌	725	680	365	265	182	212	162	181
上三玉 内	541	533	144	129	141	127	204	194
上三玉 池	580	536	303	224	114	125	137	136
上三玉 川	546	486	339	202	41	110	137	143
駛旧 馬	363	332	229	173	65	79	63	45
駛旧 内 市	618	368	448	222	93	71	64	41

第 21 表 経営耕地面積別農家数(続)

(市総務部庶務課)

区 分	1 町 ~ 1.5 町		1.5 町 ~ 2 町		2 町 以 上		例外規定の適用を受けるもの	
	25年	35年	25年	35年	25年	35年	25年	35年
<b>総 数</b>	<b>229</b>	<b>244</b>	<b>13</b>	<b>22</b>	<b>1</b>	<b>5</b>	<b>8</b>	<b>98</b>
銀倉手 水	48	49	1	1	—	—	4	5
銀倉手 永	51	47	5	6	—	—	—	5
銀倉手 鎌	15	16	1	—	—	—	—	6
上三玉 内	48	72	2	7	1	1	1	3
上三玉 池	24	28	1	3	—	—	1	20
上三玉 川	26	17	3	4	—	3	—	7
駛旧 馬	5	7	—	—	—	—	1	28
駛旧 内 市	12	8	—	1	—	1	1	24



第 22 表 自 小 作 別 農 家 数 比 較

(市総務部庶務課)

区 分	昭和 25 年		昭和 35 年		増 (△減) 減		注
	実 数	比 率 %	実 数	比 率 %	実 数	比 率 %	
総 数	4 527	100.0	4 076	100.0	△451	△10.0	耕地のうち所有地の割合が 90%以上 (自作) 50~90% (自小作) 10~50% (小自作) 10%以下 (小作)
自 作	2 131	47.1	2 461	60.4	330		
自 小 作	1 123	24.8	839	20.6	△284		
小 自 作	580	12.8	309	7.6	△271		
小 作	689	15.2	369	9.1	△320		
そ の 他	4	0.1	98	2.4	94		

第 23 表 自 小 作 別 農 家 数

(市総務部庶務課)

区 分	昭 和 2 5 年						昭 和 3 5 年						
	総 数	自 作	自 兼 小 作	小 兼 自作	小 作	その他	総 数	自 作	自 兼 小 作	小 兼 自作	小 作	その他	
総 数	4 527	2 131	1 123	580	689	4	4 076	2 461	839	309	369	98	
銀倉手	水	640	302	183	77	76	2	630	367	164	47	47	5
	永	514	235	178	60	40	1	511	309	133	27	32	5
	鎌	725	358	154	91	122	—	680	428	126	61	59	6
上三玉	内	541	273	148	75	45	—	533	325	142	39	24	3
	池	580	272	149	78	81	—	536	340	92	40	44	20
	川	546	296	105	61	84	—	486	322	65	38	54	7
駛旧市	馬	363	142	84	50	87	—	332	187	44	22	51	28
	内	618	253	122	88	154	1	358	183	68	35	58	24

第 24 表 専 業、兼 業 別 農 家 数

(市総務部庶務課)

区 分	昭 和 2 5 年					昭 和 3 5 年					
	農 家 総 数	専 業 農 家	兼 業 農 家			農 家 総 数	専 業 農 家	兼 業 農 家			
			総 数	第 1 種	第 2 種			総 数	第 1 種	第 2 種	
総 数	4 527	1 073	3 454	1 025	2 429	4 076	836	3 240	790	2 450	
銀倉手	水	640	151	489	145	344	630	130	500	146	354
	永	514	146	368	150	218	511	103	408	105	303
	鎌	725	152	573	176	397	680	93	587	151	436
上三玉	内	541	210	331	173	158	533	136	397	122	275
	池	530	137	443	132	311	536	138	398	70	328
	川	546	131	415	132	283	486	125	361	106	255
駛旧市	馬	363	57	306	59	247	332	60	272	45	227
	内	618	89	529	58	471	368	51	317	45	272

〔農家人口〕

第 25 表 農 家 人 口 の 年 令 別 構 成

(市総務部庶務課)

区 分	総 世 帯 数	年 令 別 世 帯 数 (雇人はのぞく)									雇 人	農 業 者 数 (除 雇 人)	左 の 内 農 繁 期 だ け の 農 事 者 数
		14 才 以下	15 才	16~19	20~29	30~39	40~49	50~59	60~64	65 以上			
総 数	23 347	7 091	491	1 804	3 752	2 681	2 107	2 126	1 012	2 227	56	11 777	3 579
男	11 264	3 665	240	911	1 798	1 233	954	968	473	997	25	5 426	2 246
女	12 083	3 426	251	893	1 954	1 448	1 153	1 158	539	1 230	31	6 351	1 333
比 率	100.0%	30.4	2.1	7.7	16.1	11.5	9.0	9.1	4.4	9.5	0.2		
			32.5			57.8							

第 26 表

農 家 人 口

(市総務部庶務課)

区 分	昭 和 2 5 年				昭 和 3 5 年			
	農家数	世帯人員数		1農家当り 世帯人員	農家数	世帯人員数		1農家当り 世帯人員
		総 数	うち農業従事者			総 数	うち農業従事者	
総 数	4 527	27 323	—	6.0	4 076	23 347	11 777	5.7
銀倉手	640	3 931	—	6.1	630	3 664	1 841	5.8
水永鎌	514	3 075	—	6.0	511	2 948	1 465	5.8
上三玉	725	4 389	—	6.1	680	3 969	2 211	5.8
内池川	541	3 233	—	6.3	533	3 121	1 570	5.9
馬内	580	3 482	—	6.0	536	2 979	1 480	5.6
馬内	546	3 352	—	6.1	486	2 800	1 305	5.8
馬内	363	2 110	—	5.9	332	1 810	844	5.5
馬内	618	3 751	—	6.1	368	2 056	1 061	5.6

第 27 表

兼 業 農 家 従 事 者 数

(市総務部庶務課)

区 分	総 数	比 率	第 1 種 兼 業	比 率	第 2 種 兼 業	比 率
総 数	5 126	100.0 %	1 132	100.0 %	3 994	100.0 %
やとわれ兼業	3 896	76.0	828	73.1	3 068	76.8
賃務者	2 366	46.2	468	41.3	1 898	47.5
事務職	1 090	21.3	215	19.0	875	21.9
役員	16	0.3	3	0.2	13	0.3
季節労働者	18	0.3	11	1.0	7	0.2
日出労働者	406	7.9	131	11.6	275	6.9
自 営 兼 業	1 230	24.0	304	26.9	926	23.2
製炭	16	0.3	13	1.1	3	0.1
製林	14	0.3	11	1.0	3	0.1
製薪	531	10.4	97	8.6	434	10.9
製な	41	0.8	3	0.3	33	0.9
業院人	145	2.8	50	4.4	95	2.4
小	84	1.6	18	1.6	66	1.7
大	37	0.7	4	0.4	33	0.8
店	222	4.4	26	2.3	196	4.9
内	140	2.7	82	7.2	58	1.4

注 自営小は主に家族でやっている小運送、工場、仲買、農産加工の自営業、自営大は人を雇っている運送業、土建業、採石業、工業の自営業

第 28 表

勤め先の産業分類別、従事者数 (やとわれ兼業)

(市総務部庶務課)

区 分	総 数	賃労働者	事務職員	役 職	季節出稼	人夫 日雇
総 数	3 896	2 366	1 090	16	18	406
農 業	11	4	1		1	5
林 業	10	1	7		2	
漁 業	...	438	84			
水産	...	148	28			
狩猟	...	1 174	173			
猟養	...	226	61			
殖産	...	9	59		3	182
業業	...	112	52			
建設	...	57	29			
製造	...	116	383			
卸売	...	43	207			
金融	...	291	38	6	12	219
保険						
不動産						
運輸						
通信						
電気						
ガス						
水道						
サービス						
公務						
不定、分類、不能の産業						

注 役職の分類をしていないが農協 (農業) 漁協 (漁業) が多数と思われる。

第 29 表 世帯員数別農家数

(市総務部庶務課)

区 分	総農家数	世帯員数区分別 (雇人は除く)										
		1人	2人	3人	4人	5人	6人	7人	8人	9~10人	11~15人	16人
総 数	4 076	58	250	341	522	705	771	648	390	312	79	
3 反未滴	1 626	49	147	162	257	307	317	210	94	72	11	
3 ~ 5 反	995	7	54	104	126	190	185	160	102	59	8	
5 ~ 7 反	589	1	25	27	66	91	120	119	67	60	13	
7 ~ 1 町	497	1	9	27	37	71	84	103	79	66	20	
1 ~ 1.5町	244		4	8	17	26	42	44	33	43	22	
1.5 ~ 2 町	22				1	1	2	3	3	8	4	
2 ~ 2.5町	5			1					1	2	1	
2.5 町 以上 例外規定の農家	98		11	12	18	19	21	9	6	2		

第 30 表 世帯員の就業状態別数

(市総務部庶務課)

区 分	総 数	農業に従事しているもの										
		農業従事者の 総 数	農業に従事しているもの					兼業に従事しているもの 農業に働くのが主				
			総 数	イ	ロ	ハ	ホ	総 数	イ	ロ	ハ	ホ
総 数	15 709	11 578	8 173	6 371	1 302	189	311	607	562	32	3	10
男	7 334	5 297	2 627	2 308	8	112	199	339	329	—	1	9
16才 ~ 59才	5 864	4 082	1 593	1 440	5	112	36	263	258	—	1	4
60才 ~	1 470	1 215	1 034	868	3		163	76	71	—	—	5
女	8 375	6 281	5 546	4 063	1 294	77	112	268	233	32	2	1
16才 ~ 59才	6 606	5 100	4 432	3 344	990	76	22	227	200	25	2	
60才 ~	1 769	1 181	1 114	719	304	1	90	41	33	7		1

第 31 表 世帯員の就業状態別数 (続)

(市総務部庶務課)

区 分	農業に従事しているもの 兼業に従事しているもの 兼業に働くのが主					兼業にだけ従事しているもの					農業にも従事していないもの 兼業にも				
	総 数	イ	ロ	ハ	ホ	総 数	イ	ロ	ハ	ホ	総 数	ロ	ハ	ニ	ホ
総 数	2 798	2 763	22	4	9	1 660	1 633	16	8	3	2 471	547	971	831	126
男	2 331	2 322	—	4	5	1 172	1 165	1	3	3	865	2	502	296	69
16才 ~ 59才	2 226	2 220	—	4	2	1 135	1 130	1	3	1	647	1	501	98	47
60才 ~	105	102	—	—	3	37	35	—	—	2	218	1	1	194	22
女	467	441	22	—	4	488	468	15	5	—	1 606	545	469	535	57
16才 ~ 59才	441	422	18	—	1	481	464	12	5	—	1 025	430	467	94	34
60才 ~	26	19	4	—	3	7	4	3	—	—	581	115	2	441	23

注 ① 符号 イ は農業や兼業などの仕事为主、ロ は家事育児などが主、ハ は通学が主、ニ は病弱老令などで働けない人、ホ はその他 (農業でさしずけする人を含む)

② 雇人は除く。



第 33 表 他出家族〔他出前仕事をしてきた人その他—二三男その他の男—〕(続)

(市総務部庶務課)

区 分	総人数	他出時年齢			他出前の状態			他 出 の 理 由					
		19才以下	20～24	25才以上	主として農業に従事	主として兼業に従事	その他	就職のため(勤め先の従業員数) 5人以上4人以下	不明	進学のため	分家のため	その他	
<b>総 数</b>	<b>96</b>	<b>23</b>	<b>35</b>	<b>38</b>	<b>12</b>	<b>49</b>	<b>35</b>	<b>47</b>	<b>4</b>	<b>1</b>	<b>10</b>	<b>14</b>	<b>20</b>
3 反 未 満	26	7	9	10	1	12	13	14	1		3	2	6
3 ～ 5 反	24	6	9	9	1	14	9	11	1		2	6	4
5 ～ 7 反	25	5	12	8	4	15	6	15		1	2	2	5
7 ～ 1 町	12	3	2	7	4	5	3	3	2		1	2	4
1 ～ 1.5町	5		3	2	1	2	2	3			2		
1.5 ～ 2 町	3	1		2	1	1	1					2	1
2 ～ 2.5町 2.5 町 以上													
例外規定の農家	1	1					1	1					

第 33 表 他 出 家 族〔他出の理由別—女—〕(続)

(市総務部庶務課)

区 分	総 人 数	就職のため(勤め先の従業員数)			進 学 の ため	分家のため、その他
		5人以上	4人以下	不 明		
<b>総 数</b>	<b>145</b>	<b>23</b>	<b>13</b>	<b>3</b>	<b>5</b>	<b>101</b>
3 反 未 満	54	11	8	3	3	29
3 ～ 5 反	25	2	1		1	21
5 ～ 7 反	23	4	4			15
7 ～ 1 町	22	3				19
1 ～ 1.5町	18	3				15
1.5 ～ 2 町	2					2
2 ～ 2.5町 2.5 町 以上						
例外規定の農家	1				1	

(面積)

第 34 表 農用地面積の比較

(市総務部庶務課)

区分	昭和 2 5 年		昭和 3 5 年			増 減 △減	
	面積		農家数	面積	1農家当り面積	面積	
総 数	1 978 03		—	1 917 29	—	△ 60 74	
田	1 133 43		3 493	1 159 37	33 03	25 94	
畑	613 37		3 417	501 80	14 24	△ 111 56	
樹園地	58 41		549	92 28	16 24	33 85	
草地	—		10	67	6 21	67	
採草山地	—		2	29	14 15	29	
宅地	157 75		—	160 10	—	2 35	
荒地、水落、その他	15 05		56	2 75	4 27	△ 12 30	

第 35 表 経営土地面積 (田の面積)

(単位:畝)

(市総務部庶務課)

区分	昭和 2 5 年					昭和 3 5 年				
	総面積	1毛作の稲田	2毛作以上の稲田	稲以外の作物をつた田	この1年作付しなかつた田	総面積	1毛作の稲田	2毛作以上の稲田	稲以外の作物をつた田	この1年作付しなかつた田
総 数	1 133 43	125 70	981 05	18 74	7 93	1 159 37	166 62	969 64	17 18	5 91
銀倉手	194 80	12 21	180 99	1 44	14	209 68	11 34	195 61	1 61	1 10
水永鎌	189 19	21 77	171 61	1 19	50	180 06	27 07	149 65	2 97	36
上三玉	216 75	6 69	208 91	41	7 30	211 11	9 83	200 56	3	69
内池川	173 19	31 63	139 19	1 02	1 24	174 64	41 04	127 45	17	71
馬内	126 51	23 10	101 19	1 65	55	127 98	22 24	104 00	13	32
馬内	89 42	14 05	74 27	56	51	99 77	21 15	78 18	12	29
馬内	59 67	9 55	44 99	4 81	30	72 81	19 88	51 46	1 01	45
馬内	87 86	6 65	69 76	7 51	3 92	83 29	14 06	62 70	4 55	1 96

第 36 表 経営土地面積 (畑の面積)

(単位:畝)

(市総務部庶務課)

区分	昭和 2 5 年					昭和 3 5 年				
	総面積	普通畑	焼畑替畑	温室	この1年作付しなかつた畑	総面積	普通畑	焼畑替畑	温室	この1年作付しなかつた畑
総 数	613 37	596 79	18	—	16 40	501 80	473 20	2 17	1	26 41
銀倉手	84 86	83 40	—	—	1 45	69 02	68 04	—	—	98
水永鎌	79 16	77 36	—	—	1 80	68 10	61 80	91	—	5 38
上三玉	48 08	46 40	—	—	1 67	62 42	61 22	6	—	1 13
内池川	97 84	94 65	—	—	3 19	95 66	88 83	27	—	6 54
馬内	69 83	66 08	18	—	3 57	63 94	58 77	14	—	4 32
馬内	120 84	119 65	—	—	1 19	100 36	96 42	7	—	3 87
馬内	48 41	48 06	—	—	35	24 25	21 84	—	—	2 41
馬内	64 31	61 15	—	—	3 16	18 01	16 25	—	1	1 75

第 37 表 經營土地面積（樹園地）

（単位：畝）

（市総務部庶務課）

区 分	昭 和 2 5 年					昭 和 3 5 年				
	総面積	果樹園	茶園	桑園	その他の樹園地	総面積	果樹園	茶園	桑園	その他の樹園地
総 数	58 41	44 64	71	1 30	11 75	92 28	89 87	73	74	92
銀倉手	5 46	4 15	5	25	1 00	8 82	8 65	2	—	14
水永鎌	6 38	4 34	10	—	1 93	8 86	8 15	17	—	53
	25	16	—	—	8	2	2	—	—	—
上三五	21 89	17 38	12	25	4 13	43 20	42 96	5	7	11
内池川	17 54	14 03	8	32	3 10	23 88	23 27	43	18	—
	4 34	2 67	26	37	1 03	6 42	5 76	4	47	14
駿旧 市	1 36	94	4	—	38	8	6	—	2	—
馬内	1 16	93	4	11	7	97	97	—	—	—

第 38 表 經營土地種類別農家数と面積

（市総務部庶務課）

区 分	經營総土地		田		樹園地		畑	
	農家数	面積	農家数	面積	農家数	面積	農家数	面積
総 数	4 076	2 311 63	3493	1 159 37	549	92 28	3 417	501 80
3 反 未 満	1 626	398 07	1 190	168 48	72	5 50	1 212	100 74
3 ~ 5 反	995	486 40	958	266 79	91	9 69	893	108 75
5 ~ 7 反	589	465 15	584	241 55	104	14 01	548	91 12
7 ~ 1 町	497	530 47	495	278 89	148	24 80	478	108 48
1 ~ 1.5 町	244	360 61	238	177 30	117	29 46	248	79 70
1.5 ~ 2 町	22	49 63	22	21 32	13	5 53	21	10 36
2 ~ 2.5 町	5	16 89	5	4 97	4	3 27	4	2 30
2.5 町 以上	—	—	—	—	—	—	—	—
例外規定の農家	98	4 38	1	4	—	—	13	33

第 38 表 經營土地種類別農家数と面積（続）

（市総務部庶務課）

区 分	草 地		山 林		宅 地		荒地、水路、溜池、農道	
	農家数	面積	農家数	面積	農家数	面積	農家数	面積
総 数	10	67	1 215	394 63	4 076	160 10	56	2 75
3 反 未 満	3	16	226	70 07	1 626	52 61	12	47
3 ~ 5 反	1	7	298	62 70	995	38 20	7	18
5 ~ 7 反	2	10	235	91 09	589	26 00	13	1 25
7 ~ 1 町	4	34	279	93 35	497	24 26	13	32
1 ~ 1.5 町	—	—	152	60 10	244	13 66	9	38
1.5 ~ 2 町	—	—	18	11 05	22	1 35	1	0
2 ~ 2.5 町	—	—	4	5 97	5	25	1	12
2.5 町 以上	—	—	—	—	—	—	—	—
例外規定の農家	—	—	3	27	98	3 74	—	—

第 39 表 耕地の移動 増加理由別農家数

(市総務部庶務課)

区 分	増えた理由 ①～⑨の1つ以上の農家数	①②の一方又は双方だけに該当しない農家数	③ 小作地の所有権を買入れた	④ 買入れたが他人に耕作させている	⑤ 買入れて自分で耕作している	⑥ 分けてもらつて	⑦ 貸付地を返してもらつて	⑧ 新たに借入して	⑨ 交換で	⑩ 開墾、干拓つぶれ地の復旧で

第 40 表 耕地の移動 減少理由別農家数

区 分	減つた理由 ①～⑨の1つ以上の農家数	①②の一方又は双方だけに該当しない農家数	③ 貸付地を売却した	④ 売却した分で耕作している	⑤ 売却して耕作もやめた	⑥ 分けてやつて	⑦ 借入地を返して	⑧ 新たに貸付けて	⑨ 交換に	⑩ つぶれたり地目変換で

第 41 表 耕地の移動 面積別農家数と増減面積

(市総務部庶務課)

区 分	変化なし	差 引 増 加								差 引 減 少							
		増加面積広狭別農家数								減少面積広狭別農家数							
		総数	5畝未満	5～1反	1～2反	2～3反	3～5反	5～	その面積	総数	5畝未満	5～1反	1～2反	2～3反	3～5反	5～	その面積
総 数	戸 3 848	戸 107	22	39	38	6	2	—	10 83	戸 121	45	28	31	8	7	2	12 86
3 反 未 満	1 566	21	6	4	10	1	—	—	2 06	39	12	9	12	3	3	—	4 47
3 ～ 5 反	935	23	8	9	6	—	—	—	1 55	37	17	9	7	2	1	1	2 78
5 ～ 7 反	544	20	2	11	6	—	1	—	2 21	25	7	6	6	3	3	—	3 21
7 ～ 1 町	463	21	2	8	8	3	—	—	2 36	13	5	2	5	—	—	1	1 97
1 ～ 1.5町	222	16	2	5	8	—	1	—	1 95	6	4	1	1	—	—	—	31
1.5 ～ 2 町	18	3	—	1	—	2	—	—	54	1	—	1	—	—	—	—	9
2 ～ 2.5 町	4	1	—	1	—	—	—	—	9	—	—	—	—	—	—	—	—
2.5 町 以上	—	—	—	—	—	—	—	—	—	—	—	—	—	—	—	—	—
例外規定の農家	96	2	2	—	—	—	—	—	5	—	—	—	—	—	—	—	—

第 42 表 所有地借入地その他別農用地面積

(単位:畝)

(市総務部庶務課)

区 分	昭 和 2 5 年				昭 和 3 5 年				
	総 数	所有地	借入地	その他	総 数	所有地	借入地	その他	
総 数	1 978 03	1 533 54	443 35	1 14	1 917 29	1 626 43	290 85	—	
銀倉手	水	311 92	240 09	11 65	17	313 03	260 60	52 43	—
	永	291 74	232 53	58 80	41	278 14	241 59	36 55	—
	鎌	285 82	209 94	75 85	3	296 34	250 24	46 10	—
上三玉	内	317 35	257 65	59 71	—	337 40	293 04	44 36	—
	池川	240 52	183 05	57 31	16	239 88	205 45	34 42	—
駛旧市	馬	233 32	189 46	43 83	3	224 63	196 27	28 36	—
	内	122 02	85 45	36 30	27	111 04	90 57	20 47	—
		175 34	135 37	39 91	6	116 83	88 67	28 16	—

注 昭和35年借入地にはその他を含む







〔家畜〕

第 48 表 家畜の飼養農家数と飼養頭数 (大家畜)

(市総務部庶務課)

区 分	昭 和 2 5 年						昭 和 3 5 年						
	乳 用 牛		役 肉 用 牛		馬		乳 用 牛		役 肉 用 牛		馬		
	農家数	頭数	農家数	頭数	農家数	頭数	農家数	頭数	農家数	頭数	農家数	頭数	
<b>総 数</b>	—	—	915	932	469	476	101	184	609	622	174	175	
銀倉手	水	—	—	120	121	92	92	2	3	83	83	41	41
	永	—	—	135	135	80	80	23	51	98	99	20	20
	鎌	—	—	182	185	42	43	14	23	49	49	6	6
上三玉	内池川	—	—	93	93	134	134	17	33	112	115	70	71
		—	—	129	135	50	50	25	40	66	66	17	17
		—	—	194	201	28	28	14	26	166	175	12	12
駿旧市	馬内	—	—	29	29	18	20	2	4	25	25	5	5
		—	—	33	33	25	29	4	4	10	10	3	3

第 49 表 家畜の飼養農家数と飼養頭数 (中家畜)

(市総務部庶務課)

区 分	昭 和 2 5 年						昭 和 3 5 年						
	豚		めん羊		山 羊		豚		めん羊		山 羊		
	農家数	頭数	農家数	頭数	農家数	頭数	農家数	頭数	農家数	頭数	農家数	頭数	
<b>総 数</b>	84	218	29	49	123	181	105	274	73	126	125	141	
銀倉手	水	19	56	1	2	33	40	24	97	10	22	19	23
	永	21	54	—	—	15	17	40	73	3	5	16	16
	鎌	11	32	—	—	9	14	10	18	3	7	8	8
上三玉	内池川	7	15	15	19	14	16	6	10	22	34	20	22
		7	14	4	4	21	34	6	14	3	6	27	30
		8	23	4	17	11	20	11	32	29	49	24	24
駿旧市	馬内	3	6	5	7	2	7	1	3	1	1	7	14
		8	18	—	—	18	33	7	27	2	2	4	4

第 50 表 家畜の飼養農家数と飼養頭数 (小家畜) (蜜蜂)

(市総務部庶務課)

区 分	昭 和 2 5 年				昭 和 3 5 年				密 蜂				
	兔		にわとり		兔		にわとり		昭 和 2 5 年		昭 和 3 5 年		
	農家数	匹数	農家数	羽数	農家数	匹数	農家数	羽数	農家数	群数	農家数	群数	
<b>総 数</b>	285	589	2 849	12 899	4	8	1 594	59 866	10	22	6	23	
銀倉手	水	53	118	442	2 269	—	—	217	7 419	1	1	—	—
	永	39	69	344	1 422	1	3	282	6 627	—	—	2	4
	鎌	27	49	390	1 643	1	1	237	5 253	2	3	1	1
上三玉	内池川	61	125	359	1 620	—	—	238	4 499	1	1	1	13
		44	92	357	1 633	—	—	166	18 436	2	3	2	5
		20	39	363	1 472	1	1	196	3 479	3	11	—	—
駿旧市	馬内	15	45	185	942	1	3	132	7 523	—	—	—	—
		26	52	409	1 898	—	—	126	6 630	1	3	—	—



第 54 表 豚飼養農家数と頭数

(市総務部庶務課)

区 分	飼 養 農家総数	飼 養 規 模 別 農 家 総 数							総 頭 数
		6ヶ月未満 のものだけ 飼養してい る農家数	6 月 以 上 の も の						
			1頭飼養	2頭飼養	3~4頭飼養	5~9頭飼養	10~49頭飼養	50頭以上飼養	
総 数	105	51	22	16	7	6	3	—	274
3 反 未 満	19	8	3	3	2	2	1	—	72
3 ~ 5 反	16	7	5	2	1	—	1	—	39
5 ~ 7 反	12	6	2	3	1	—	—	—	21
7 ~ 1 町	33	17	8	6	1	1	—	—	60
1 ~ 1.5町	16	8	4	2	1	1	—	—	32
1.5 ~ 2 町	2	2	—	—	—	—	—	—	2
2 ~ 2.5町	2	2	—	—	—	—	—	—	2
2.5町 以上	—	—	—	—	—	—	—	—	—
例外規定の農家	5	1	—	—	1	2	1	—	46

第 55 表 めん羊、山羊、兎飼養農家数と頭数

(市総務部庶務課)

区 分	め ん 羊			山 羊			兎		
	飼 農	養 家	総 頭 数	飼 農	養 家	総 頭 数	飼 農	養 家	総 匹 数
	戸	数	頭	戸	数	頭	戸	数	匹
総 数	73		126	125		141	4		8
3 反 未 満	12		19	37		43	2		4
3 ~ 5 反	10		16	29		36	2		4
5 ~ 7 反	8		11	23		23	—		—
7 ~ 1 町	20		36	23		25	—		—
1 ~ 1.5町	17		31	11		12	—		—
1.5 ~ 2 町	3		4	—		—	—		—
2 ~ 2.5町	3		9	1		1	—		—
2.5町 以上	—		—	—		—	—		—
例外規定の農家	—		—	1		1	—		—

第 56 表 にわとり飼養農家数と羽数

(市総務部庶務課)

区 分	飼養農家 総 数	飼 養 規 模 別 農 家 総 数							総 羽 数
		19羽以下飼養	20~29羽飼養	30~49羽飼養	50~99羽飼養	100~499羽飼養	500~999羽飼養	1,000羽以上飼養	
総 数	1 594	1 155	102	85	126	110	12	4	59 866
3 反 未 満	433	329	24	20	34	25	1	—	10 626
3 ~ 5 反	383	308	21	20	21	9	3	1	10 032
5 ~ 7 反	260	210	16	5	14	13	1	1	9 903
7 ~ 1 町	255	194	24	13	15	9	—	—	5 225
1 ~ 1.5町	147	100	8	16	15	8	—	—	4 014
1.5 ~ 2 町	20	11	1	4	2	1	1	—	1 202
2 ~ 2.5町	3	3	—	—	—	—	—	—	15
2.5町 以上	—	—	—	—	—	—	—	—	—
例外規定の農家	93	—	8	7	25	45	6	2	18 849

第 57 表 家 畜 の 頭 羽 数

1 乳 用 牛

(市総務部庶務課)

総 頭 数	め す		種 雄 牛・候 補 牛		前 日 搾 乳 した農家数	前 日 搾 乳 した 頭 数	前 日 の 搾 乳 量
	2 才 未 満	2 才 以 上	2 才 未 満	2 才 以 上			
頭					戸	頭	kg
184	54	127	1	2	45	87	1 737

2 役 肉 用 牛

総 頭 数	め す		お す				
	2 才 未 満	2 才 以 上	2 才 未 満		2 才 以 上		
			去 勢 した も の	去 勢 して い な い も の	去 勢 した も の	去 勢 して い な い も の	
頭							
622	198	213	43	103	32	33	

3 馬

4 豚

総 頭 数	め す		お す		総 頭 数	6 ヶ 月 未 満	6 ヶ 月 以 上		
	3 才 未 満	3 才 以 上	3 才 未 満	3 才 以 上			繁 殖 用 の も の		そ の 他 の も の
							め す	お す	
頭					頭				
175	45	33	31	66	274	124	102	31	17

5 め ん 羊

6 山 羊

総 頭 数	め す		お す		総 頭 数	め す		お す	
	1 才 未 満	1 才 以 上	1 才 未 満	1 才 以 上		1 才 未 満	1 才 以 上	1 才 未 満	1 才 以 上
頭					頭				
126	11	73	7	35	141	28	106	1	6

7 兎

8 に わ と り

総 匹 数	ア ン ゴ ラ	そ の 他	総 羽 数	め す		お す	
				6 ヶ 月 未 満	6 ヶ 月 以 上	6 ヶ 月 未 満	6 ヶ 月 以 上
匹		匹	羽				
8		8	59 866	13 195	42 711	3 416	544

9 あ ひ る

10 蜜 蜂

11 養 蚕

飼 養 農 家 数	羽 数	飼 養 農 家 数	群 数	養 蚕 農 家 数	春 蚕		夏 秋 蚕	
					掃 立 卵 量	収 繭 高	掃 立 卵 量	収 繭 高
戸	羽	戸	群	戸	g	kg	g	kg
5	37	6	23	7	90	235	55	276

[農用機械]

第 58 表

動力および機械力の比較

(市総務部庶務課)

区 分	昭 和 2 5 年		昭 和 3 5 年		増 減	△ 減
	農 家 数	%	農 家 数	%		
総 数	4 527	100.0	4 076	100.0	△	451
畜力も機械力も使用しなかつた	1 116	24.7	532	13.0	△	584
畜力のみ使用した	1 980	43.7	208	5.1	△	1 772
機械力のみ使用した	71	1.6	1 739	42.7		1 668
畜力と機械力を使用した	1 360	30.0	1 597	39.2		237

第 59 表

畜力および動力機械使用農家数

(市総務部庶務課)

区 分	昭 和 2 5 年					昭 和 3 5 年				
	総農家数	畜力機械力も使用しない	畜力のみ使用した	機械力のみ使用した	畜力機械力を使用した	総農家数	畜力機械力も使用しない	畜力のみ使用した	機械力のみ使用した	畜力機械力を使用した
総 数	4 527	1 116	1 980	71	1 360	4 076	532	208	1 739	1597
銀倉手	640	118	344	7	171	630	55	7	353	215
水永鎌	514	91	239	6	178	511	55	15	203	238
内池川	725	71	444	12	198	630	31	1	541	107
上三玉	541	46	358	2	135	533	42	27	96	368
馬内	580	200	212	3	165	536	134	21	160	221
内	546	165	99	1	281	486	88	89	29	280
馬内	363	143	100	7	113	332	67	16	130	119
市	618	282	184	33	119	368	60	32	227	49

第 60 表

動力機械使用農家数と耕地面積

(市総務部庶務課)

区 分	使つた農家数	動力耕うん機、農用トラクター					動力脱穀機を使つた農家数	動力噴霧機を使つた農家数	動力耕うん機、農用トラクターで農作業した		
		使つた機械の所有形態							耕 地 総面積	田	畑
		所有しているもの	部落有のもの	他人のもの	借りて	質作業してもらつて					
総 数	2 473	165	32	25	87	2 164	3 113	1 561	792 33	723 28	69 05
銀倉手	406	32	9	—	24	341	558	259	167 71	154 58	13 13
水永鎌	381	28	1	25	6	321	440	235	127 64	121 69	5 95
内池川	620	41	8	—	7	564	632	484	197 13	184 56	12 57
上三玉	308	26	3	—	21	258	435	230	89 92	79 27	10 65
馬内	274	12	7	—	14	241	336	256	79 93	68 03	11 90
内	77	9	—	—	7	61	252	28	19 61	13 34	6 27
馬内	171	11	1	—	6	153	235	32	49 97	45 08	4 89
市	236	6	3	—	2	225	225	37	60 42	56 73	3 69

注 耕地の面積は実面積





〔農業雇用〕

第 63 表

農業雇用 (年雇・月雇)

(市総務部庶務課)

区 分	農 業 年 雇							1ヶ月以上にたわり引きつづき雇つた人						
	雇つた 農家数	雇つた実人員						雇つた 農家数	実人員			のべ人員		
		住 込 み			通 い				計	男	女	計	男	女
		計	男	女	計	男	女							
総 数	43	41	23	18	44	13	31	30	45	25	20	4 001	2 296	1 705
3 反 未 満	13	11	3	8	3	1	2	4	5	2	3	505	65	440
3 ~ 5 反	8	6	2	4	6	1	5	4	9	5	4	750	440	310
5 ~ 7 反	4	6	6	—	17	6	11	6	6	3	3	463	313	150
7 ~ 1 町	8	7	5	2	—	—	—	9	12	6	6	1 022	617	405
1 ~ 1.5町	7	8	5	3	18	5	13	7	13	9	4	1 261	861	400
1.5 ~ 2 町	—	—	—	—	—	—	—	—	—	—	—	—	—	—
2 ~ 2.5町	1	1	—	1	—	—	—	—	—	—	—	—	—	—
2.5町以上	—	—	—	—	—	—	—	—	—	—	—	—	—	—
例外規定の農家	2	2	2	—	—	—	—	—	—	—	—	—	—	—

第 64 表

農業雇用 (日雇および受入れ労働)

(市総務部庶務課)

区 分	農 業 日 雇				労 力 交 換		手 伝 い な ど	
	雇つた 農家数	のべ人数			農家数	のべ日数	農家数	のべ日数
		計	男	女				
総 数	1 555	32 847	7 889	24 958	918	7 915	949	9 786
3 反 未 満	405	4 907	1 153	3 749	221	1 232	247	1 962
3 ~ 5 反	432	8 453	1 936	6 517	239	1 993	247	2 186
5 ~ 7 反	308	7 468	2 022	5 446	187	1 654	174	2 144
7 ~ 1 町	261	6 384	1 339	5 045	176	1 840	178	2 042
1 ~ 1.5町	129	4 760	1 264	3 496	83	1 006	91	1 285
1.5 ~ 2 町	16	483	85	398	8	109	8	106
2 ~ 2.5町	4	392	85	307	4	81	4	61
2.5町以上	—	—	—	—	—	—	—	—
例外規定の農家	—	—	—	—	—	—	—	—

第 65 表

雇用労働日数別農家数

(市総務部庶務課)

区 分	計	な し	9日以下	10日以上	30日~	50日~	100日~	200日~	300日
				29日以下	49日	99日	199日	299日	以上
総 数	4 076	2 487	552	622	207	128	32	14	34
3 反 未 満	1 626	1 210	231	125	34	10	2	7	7
3 ~ 5 反	995	559	158	180	55	29	7	2	5
5 ~ 7 反	589	281	84	139	39	31	9	3	3
7 ~ 1 町	497	230	57	115	45	35	7	2	6
1 ~ 1.5反	244	104	17	57	31	20	6	—	9
1.5 ~ 2 町	22	6	5	4	3	3	1	—	—
2 ~ 2.5町	5	1	—	2	—	—	—	—	2
2.5町以上	—	—	—	—	—	—	—	—	—
例外規定の農家	98	96	—	—	—	—	—	—	2

[農 産 物]

第 66 表

農産物販売金額別農家数

(市総務部庶務課)

区 分	総 数	販売	5万円	5万	10万	20万	30万	50万	70万	100万円	販売金額合計	
		なし	未 満	～10万	～20万	～30万	～50万	～70万	～100万	以上		
<b>総 数</b>	<b>4 076</b>	<b>1 050</b>	<b>1 666</b>	<b>622</b>	<b>494</b>	<b>146</b>	<b>64</b>	<b>23</b>	<b>7</b>	<b>4</b>	<b>230 448 940</b>	
銀倉手	水	630	152	246	101	96	23	10	1	—	36 800 435	
	永	511	68	213	99	80	33	16	2	—	37 716 005	
	鎌	680	144	341	91	79	16	7	1	1	—	32 348 559
上三玉	内池川	533	113	198	94	85	22	14	6	1	—	36 835 069
		536	90	227	99	74	28	6	6	3	3	41 244 692
		486	182	188	59	35	14	4	2	2	—	20 058 460
駛旧市	馬内	332	107	148	43	22	6	3	3	—	—	13 918 270
		368	194	105	36	23	4	4	2	—	—	11 527 450

第 67 表

農産物部門別販売金額5万円以上の農家数

(市総務部庶務課)

区 分	総 数	い ね	麦類など	高等園芸	野菜類	果樹類	工 業 作物類	その他	畜 産	養 蚕	
											<b>総 数</b>
銀倉手	水	195	119	14	—	27	2	—	2	31	—
	永	212	115	20	—	25	5	—	—	47	—
	鎌	155	94	9	—	24	—	—	—	28	—
上三玉	内池川	201	71	8	—	54	34	11	2	21	—
		192	61	8	—	34	33	1	—	55	—
		111	36	14	3	28	4	—	—	26	—
駛旧市	馬内	52	19	5	—	2	—	—	1	25	—
		57	12	4	1	9	—	—	1	30	—

第 68 表

農作物の収穫面積広狭別農家数

(市総務部庶務課)

区 分	総 数	い ね							
		1反未満	1反～3反	3～5反	5～1町	1～1.5町	1.5～2町	2～3町	3町～
<b>総 数</b>	<b>3 534</b>	<b>402</b>	<b>1 593</b>	<b>906</b>	<b>601</b>	<b>31</b>	<b>—</b>	<b>1</b>	<b>—</b>
銀倉手	水	576	52	244	151	120	9	—	—
	永	452	35	164	124	116	13	—	—
	鎌	643	60	310	155	116	2	—	—
上三玉	内池川	491	42	196	157	94	2	—	—
		414	45	188	117	63	1	—	—
		380	74	171	94	41	—	—	—
駛旧市	馬内	266	38	145	58	24	1	—	—
		312	56	175	50	27	3	—	1

第 68 表 農作物の収穫面積広狭別農家数 (続)

(市総務部庶務課)

区 分	麦 類					野 菜 類					
	総 数	1反未満	1~3反	3~5反	5反以上	総 数	1反未満	1~3反	3~5反	5反以上	
<b>総 数</b>	<b>3 627</b>	<b>543</b>	<b>1 777</b>	<b>847</b>	<b>460</b>	<b>3 412</b>	<b>1 875</b>	<b>1 198</b>	<b>230</b>	<b>109</b>	
銀倉手	水	601	62	281	155	103	540	263	217	39	21
	永	458	59	191	128	80	467	272	166	24	5
	鎌	639	71	348	133	87	591	322	219	34	16
上三玉	内	475	56	236	128	55	501	166	242	66	27
	池	450	94	204	109	43	460	267	144	36	13
	川	438	77	200	114	47	443	268	125	27	23
駛旧 市	馬	263	62	136	41	24	230	204	26	—	—
	内	303	62	181	39	21	180	113	59	4	4

第 69 表 果樹栽培面積広狭別農家数

第 70 表 掃立印量別農家数

(市総務部庶務課)

区 分	総 数	果 樹 類				総 数	掃 立 印 量			
		1反未満	1~3反	3~5反	5反~		3箱未満	3~6箱	6~10箱	10箱~
<b>総 数</b>	<b>488</b>	<b>174</b>	<b>222</b>	<b>65</b>	<b>27</b>	<b>6</b>	<b>3</b>	<b>3</b>	—	—
銀倉手	水	59	26	28	3	2	—	—	—	—
	永	77	47	23	5	2	—	—	—	—
	鎌	1	1	—	—	—	—	—	—	—
上三玉	内	219	62	110	35	12	1	1	—	—
	池	100	25	49	17	9	1	—	1	—
	川	26	9	10	5	2	3	1	2	—
駛旧 市	馬	2	2	—	—	—	1	1	—	—
	内	4	2	2	—	—	—	—	—	—

第 70 表 経営組織別農家数 [いねの販売額が2万円未満]

(市総務部庶務課)

区 分	総 数	1部門でいねを除いた販売額の65%以上を占めもの									販売額が 30万以上 の農家数
		麦類 など	高 等 芸 園	野 菜 類	果 樹 類	工 業 作 物 類	其 他	畜 産	養 産	其 他	
<b>総 数</b>	<b>161</b>	<b>1</b>	<b>3</b>	<b>20</b>	<b>17</b>	<b>2</b>	<b>3</b>	<b>99</b>	<b>—</b>	<b>16</b>	<b>39</b>
銀倉手	水	11	—	—	1	1	—	1	8	—	6
	永	10	—	—	1	—	—	7	—	2	3
	鎌	16	—	—	—	—	—	12	—	4	4
上三玉	内	24	—	—	3	8	2	—	6	—	3
	池	38	—	—	3	6	—	—	25	—	12
	川	25	1	2	9	2	—	—	10	—	2
駛旧 市	馬	19	—	—	1	—	—	1	17	—	6
	内	18	—	1	2	—	—	1	14	—	3

第 71 表 経営組織別農家数 [いねの販売が2万円以上] (市総務部庶務課)

区 分	総 数	いねの販売 が総販売金 額の75%以 上の農家数	1部門でいねを除いた販売額の65%以上を占めるもの										販売額が 30万以上 の農家数
			麦類 など	高等 園芸	野菜類	果樹類	工 業 作物類	その他	畜 産	養蚕	その他		
<b>総 数</b>	<b>577</b>	<b>73</b>	<b>67</b>	—	<b>90</b>	<b>26</b>	<b>2</b>	—	<b>70</b>	—	<b>249</b>	<b>59</b>	
銀倉手	水	120	19	27	—	22	—	—	—	12	—	40	6
	永	121	14	7	—	12	1	—	—	16	—	71	15
	鎌	88	18	17	—	11	—	—	—	13	—	29	5
上三玉	内	104	5	1	—	27	11	2	—	8	—	50	18
	池	82	8	4	—	9	14	—	—	12	—	35	6
	川	32	5	2	—	6	—	—	—	6	—	13	6
駛旧市	馬	15	3	4	—	—	—	—	—	2	—	6	—
	内	15	1	5	—	3	—	—	—	1	—	5	3

第 72 表 いねの収穫面積・収穫量・反当収量 (市総務部庶務課)

区 分	総 数			水 稻			陸 稻		
	収穫面積 畝	収 穫 量 Kg	反当収量 Kg	収穫面積 畝	収 穫 量 Kg	反当収量 Kg	収穫面積 畝	収 穫 量 Kg	反当収量 Kg
<b>総 数</b>	<b>1 111 84</b>	<b>4 340 971</b>	<b>390</b>	<b>1 102 34</b>	<b>4 317 015</b>	<b>391</b>	<b>950</b>	<b>23 956</b>	<b>252</b>
銀倉手	水	201 33	808 845	401	201 33	808 845	401	—	—
	永	172 01	764 572	444	171 97	764 432	444	4	140
	鎌	201 69	742 643	368	201 59	742 408	368	10	240
上三玉	内	165 85	609 657	367	164 49	607 770	369	1 35	1 887
	池	124 86	483 964	387	123 35	479 505	388	1 50	4 459
	川	99 47	396 389	398	95 67	392 369	410	3 79	4 020
駛旧市	馬	70 89	250 515	353	69 09	247 815	353	1 79	2 700
	内	75 71	284 381	375	74 81	273 871	366	90	10 510

第 73 表 農産物種類別、収穫販売農家数、収穫面積反当収量 (い ね) (市総務部庶務課)

区 分	収 穫 農 家 数	収 穫 面 積	収 穫 量	反 当 収 量	販 売 農 家 数
	戸	畝	kg	kg	戸
<b>総 数</b>	<b>3 534</b>	<b>1 111 84</b>	<b>4 340 971</b>	<b>390</b>	<b>1 758</b>
水 稻	3 485	1 102 34	4 317 014.5	391	1 756
陸 稻	154	9 50	23 956.5	252	9

第 74 表 農産物種類別、収穫販売農家数、収穫面積反当収量 (麦類、雑穀、いも類、まめ類) (市総務部庶務課)

区 分	収 穫 農 家 数	収 穫 面 積	収 穫 量	反 当 収 量	販 売 農 家 数
	戸	畝	kg	kg	戸
<b>総 数</b>	<b>3 869</b>	<b>1 388 52</b>	—	—	<b>2 255</b>
<b>麦 類</b>	<b>3 627</b>	<b>981 72</b>	—	—	<b>1 791</b>
小 裸 大 え ん 麦	麦	3 557	721 80	1 726 560	239
	麦	2 124	257 55	573 539	222
	麦	15	1 64	4 159	253
	麦	13	73	1 159	158
<b>雑 穀 類</b>	<b>195</b>	<b>9 57</b>	—	—	<b>41</b>
と う も こ し あ も	乾 燥	9	16	861	538
	未 成 熟	8	40	—	—
	わ し	89	4 22	954	221
	こ し	4	5	415	830

第 74 表 農産物種類別、収穫、販売農家数反当り収量

(麦類、雑穀、いも類、まめ類) (続)

(市総務部庶務課)

区 分	収穫農家数	収穫面積	収 穫 量	反 当 収 量	販売農家数
	戸	畝	kg	kg	戸
き び	128	4 36	30 110	690	21
ひ え	3	22	279	126	—
そ の 他	2	6	51	85	—
そ の 他	3	7	—	—	—
<b>いも類</b>	<b>3 403</b>	<b>309 68</b>	—	—	<b>1 528</b>
甘 藷	3 153	194 16	2 358 938	761	1 297
馬 令 藷	2 930	106 75	1 157 475	1 084	1 042
	330	8 77	85 949	980	141
<b>まめ類</b>	<b>2 318</b>	<b>87 54</b>	—	—	<b>603</b>
だいず	880	18 14	37 321	205	129
あ ず き	86	1 36	—	—	1
グリンピース	423	5 81	5 876	101	22
	410	5 55	15 497	279	153
えんどう	395	4 32	6 568	152	33
	752	9 29	—	—	194
そらまめ	1 040	19 51	26 741	137	100
	209	15 24	—	—	103
さ さ げ	97	88	789	98	10
いんげん	87	86	—	—	23
まめ	280	4 42	—	—	93
そ の 他	105	2 11	—	—	22

第 75 表 農産物種類別、収穫販売農家数および収穫面積

(野 菜 類)

(市総務部庶務課)

区 分	収穫農家数	収穫面積	販売農家数	区 分	収穫農家数	収穫面積	販売農家数
	戸	畝	戸		戸	畝	戸
<b>総 数</b>	<b>3 412</b>	<b>450 52</b>	<b>1 798</b>	メロン(露地)	145	1 76	57
<b>洋 菜 類</b>	<b>44</b>	<b>133</b>	<b>28</b>	す い か	1 134	26 20	368
レ タ ス	5	42	4	か ん び よ う	2	0	—
花 や さ い	19	37	13	ち が ら し	13	15	2
ラ デ イ シ ュ ン	2	4	2	と う の 他	77	23	5
ピ ー マ ン	18	24	12	そ の 他	96	1 63	24
パ セ リ	3	20	3	<b>根 菜 類</b>	<b>3 244</b>	<b>151 44</b>	<b>1 496</b>
セ ロ リ ス	1	3	1	だ い こ ん	2 931	71 76	1 154
ア ス パ ラ カ ス	2	0	—	か ご ぼ	345	3 37	88
そ の 他	1	1	—	に ん じ ん	1 262	14 58	396
<b>果 菜 類</b>	<b>2 799</b>	<b>118 56</b>	<b>1 113</b>	し よ う が	1 541	12 79	326
な す	2 289	21 28	553	さ と い も	159	1 26	42
ト マ ト	934	10 47	272	く わ い も	1 843	23 27	440
き ゆ う ち や	1 970	21 14	505	や ま の い も	11	7	2
か ぼ ち ゃ	1 765	25 66	543	れ ん こ ん	574	7 73	260
し ろ う り	532	6 27	200	食 用 の 他	218	14 77	198
ま く わ う り	312	3 72	98		4	12	—
					87	1 67	17

第 75 表 農産物種類別 収穫販売農家数および収穫面積  
(野菜類) (続)

(市総務部庶務課)

区 分	収穫農家数			区 分	収穫面積			販売農家数
	戸	畝	戸		戸	畝	戸	
<b>葉茎菜類</b>	<b>3 100</b>	<b>179 18</b>	<b>1 078</b>	ほうれんそう	1 703	17 74	297	
らつきよ	249	2 11	18	ふだんそ	1 069	6 32	100	
にんま	47	30	6	みせつ	6	7	2	
ね	1 551	17 05	305	せふ	1	0	—	
ね	1 620	18 33	444	き	33	30	7	
白菜 { 球 結 球 菜 }	1 967	45 86	753	食用 ぎ	6	12	4	
白 菜 { 其 他 }	503	6 04	88	うたけ の	2	8	1	
京 菜	213	2 57	37	その 他	32	92	19	
その 他 の 漬 菜	1 199	37 91	505		55	1 60	7	
かんらん	1 495	21 81	452					

第 76 表 果 樹 類

(市総務部庶務課)

区 分	栽培農家数	栽 培 面 積		散 在 本 数	販 売 農 家 数
		成 園	未 成 園		
<b>総 数</b>	<b>488</b>	<b>27 47</b>	<b>62 40</b>	<b>—</b>	<b>294</b>
ぶどう	74	2 60	5 50	231	27
なし(和種)	8	2 04	1 00	110	6
りんご	—	—	—	5	—
もも	75	3 20	2 29	568	47
うめ	22	57	46	945	52
すもも	4	10	6	79	6
あんず	1	0	—	19	—
かき { 甘 渋 }	21	99	32	1 471	38
くわい	8	28	3	1 221	50
くわい	5	15	23	538	3
びわ	1	7	—	63	9
いちじく	—	—	—	47	—
温州みかん	385	16 80	51 48	7 872	148
夏みかん	12	32	68	261	10
ネーブルオレンジ	1	30	—	7	1
その他の柑きつ類	6	—	34	—	1

第 77 表 工 業 作 物 類

(市総務部庶務課)

区 分	収穫農家数	収穫面積	収 穫 量	販 売 農 家 数
<b>総 数</b>	<b>1 102</b>	<b>52 68</b>	<b>—</b>	<b>404</b>
なたね	1 017	46 93	6 246 ( 133)	386
ごらつかせ	147	1 22	639 ( 52)	2
らいつかい	21	16	441 ( 275)	2
ライミ	1	0	1	—
ライミ	2	0	10	—
ことうち	2	4	404 ( 1 010)	2
こへち	6	0	8	—
こんにやく	1	0	25	—
さとうきび	1	2	188 ( 940)	—
たばこ	11	2 61	5 188 ( 198)	11
その他葉菜	9	92	—	—
茶 { 生 荒 }	41	73	186	—
			876	1

注 ( ) は反当収穫量

第 78 表 高 等 園 芸

(市総務部庶務課)

区 分	收穫農家数	收穫面積	販売農家数
	戸	畝	戸
<b>総 数</b>	<b>11</b>	<b>1 42</b>	<b>13</b>
温室栽培	4	51	2
温床栽培	2	12	1
果樹類(含メロン)	5	79	4
野菜類、花、花木類	—	—	6

第 79 表 そ の 他

(市総務部庶務課)

区 分	收穫農家数	收穫面積	販売農家数
	戸	畝	戸
<b>総 数</b>	<b>76</b>	<b>6 27</b>	<b>44</b>
露地栽培の草花、花木	34	1 81	27
苗木	1	3	—
種苗	1	1	1
れんげ	14	2 02	14
そ	3	7	1
	12	1 27	1
	13	98	—
	2	6	—

第 80 表 飼 料 用 作 物

(市総務部庶務課)

区 分	收穫農家数	收穫面積	区 分	收穫農家数	收穫面積
	戸	畝		戸	畝
<b>総 数</b>	<b>51</b>	<b>10 02</b>			
草播	10	78	牧草以外の飼料作物	13	1 48
混播	4	11	青刈とうもろこし	3	32
	4	38	青刈えん麦	31	3 10
	2	27	青刈大かぶ	9	38
	3	15	青刈飼料	10	1 25
	19	1 38	その他	7	41

第 81 表 肥 料 種 類 別 施 用 量

(市総務部庶務課)

区 分	総 数	稲 作 用	麦 作 用	そ の 他
	kg	kg	kg	kg
硫酸	282 736	143 343	81 678	57 715
硝酸	134 279	46 787	47 087	40 405
塩石	1 484	1 116	203	165
灰	6 123	3 712	596	1 815
窒 素	84 103	52 176	5 311	26 616
過 燐	115 232	44 177	41 418	29 637
溶 成	95 234	51 070	14 141	30 023
燒 成	2 615	1 365	369	881
硫 酸	18 204	10 107	2 811	5 286
塩 化	110 591	67 913	20 090	22 588
化 成	323 377	153 520	96 672	73 185
肥 料	416 350	237 221	121 472	57 657
配 合	6 781	2 338	1 595	2 848
魚 骨	33 992	22 726	1 130	10 136
植 骨	6 633	2 335	160	4 138
珪 酸	35 225	17 412	2 183	15 630

[山 林]

第 82 表

所有山林面積広狭別戸数と面積

(市総務部庶務課)

区 分	戸 数	所有山林面積	区 分	戸 数	所有山林面積
総 数	819	—	5町以上の面積		113 13
1 反 未 満	7	—	5町以上6町未満	2	10 79
1 ~ 2 反	283	—	6 ~ 7 町	2	12 03
2 ~ 3 反	164	—	7 ~ 8 町	2	14 63
3 ~ 4 反	97	—	8 ~ 9 町	—	—
4 ~ 5 反	47	—	9 ~ 10 町	1	9 50
5 ~ 6 反	55	—	10 ~ 20 町	—	—
6 ~ 7 反	33	—	20 ~ 30 町	3	66 18
7 ~ 8 反	15	—	30 町 以 上	—	—
8 ~ 9 反	17	—			
9 ~ 1 町	8	—			
1 ~ 2 町	58	—			
2 ~ 3 町	13	—			
3 ~ 4 町	5	—			
4 ~ 5 町	7	—			

第 83 表

所有山林、借入地、分収林の林家数と面積

(市総務部庶務課)

区 分	所 有 山 林 ①		他人の土地へ分収林 を設けている山林 ③		借りている山林 ④		③ + ④ = ②	
	戸 数	面 積	戸 数	面 積	戸 数	面 積	戸 数	面 積
総 数	819	470 97	5	5 64	2	31	7	5 95
1 反 未 満	7	0	5	5 64	2	31	7	5 95
1 ~ 3 反	447	72 70	—	—	—	—	—	—
3 ~ 5 反	144	51 06	—	—	—	—	—	—
5 ~ 1 町	128	81 08	—	—	—	—	—	—
1 ~ 3 町	71	106 76	—	—	—	—	—	—
3 ~ 5 町	12	46 24	—	—	—	—	—	—
5 ~ 10 町	7	46 95	—	—	—	—	—	—
10 ~ 20 町	—	—	—	—	—	—	—	—
20 ~ 30 町	3	66 18	—	—	—	—	—	—
30 ~ 50 町	—	—	—	—	—	—	—	—

第 84 表

保有山林と樹林地

(市総務部庶務課)

区 分	保 有 山 林		樹 林 地	
	戸 数	面 積	戸 数	面 積
総 数	819	476 92	700	423 14
1 反 未 満	449	73 01	339	60 00
1 ~ 3 反	145	51 36	138	43 50
3 ~ 5 反	129	81 67	128	72 83
5 ~ 1 町	74	111 51	73	96 16
1 ~ 3 町	12	46 24	12	39 69
3 ~ 5 町	7	46 95	7	44 78
5 ~ 10 町	—	—	—	—
10 ~ 20 町	3	66 18	3	66 18
20 ~ 30 町	—	—	—	—
30 ~ 50 町	—	—	—	—



第 85 表 人工天然林別、針広葉別の戸数と面積

(市総務部庶務課)

区 分	人 工 林						天 然 林					
	総 数		針 葉 樹		広 葉 樹		総 数		針 葉 樹		広 葉 樹	
	戸数	面 積 畝	戸数	面 積 畝	戸数	面 積 畝	戸数	面 積 畝	戸数	面 積 畝	戸数	面 積 畝
<b>総 数</b>	<b>301</b>	<b>169 08</b>	<b>301</b>	<b>169 08</b>	—	—	<b>638</b>	<b>254 06</b>	<b>137</b>	<b>38 63</b>	<b>555</b>	<b>215 43</b>
1反以上 3反未満	133	14 57	133	14 57	—	—	335	45 43	71	7 59	287	37 84
3 ～ 5 反	52	11 18	52	11 18	—	—	122	32 32	35	6 43	103	25 89
5 ～ 7 町	60	19 76	60	19 76	—	—	106	53 07	14	4 36	102	48 71
1 ～ 3 町	39	33 05	39	33 05	—	—	60	63 11	11	6 46	53	56 65
3 ～ 5 町	7	18 78	7	18 78	—	—	9	20 91	4	8 10	5	12 81
5 ～ 10 町	7	23 72	7	23 72	—	—	4	21 06	1	3 53	4	17 53
10 ～ 20 町	—	—	—	—	—	—	—	—	—	—	—	—
20 ～ 30 町	3	48 02	3	48 02	—	—	2	18 16	1	2 16	1	16 00

第 86 表 林令別面積と人工林の面積

(単位：畝)

(市総務部庶務課)

区 分	伐採跡地	10年生以下		11～20年生		21～30年生		31～40年生		41年生以上	
		人工林	計	人工林	計	人工林	計	人工林	計	人工林	計
		<b>総 数</b>	<b>13 57</b>	<b>77 67</b>	<b>169 29</b>	<b>39 66</b>	<b>130 45</b>	<b>27 62</b>	<b>64 78</b>	<b>3 29</b>	<b>29 44</b>
1反以上 3反未満	2 46	7 85	29 20	2 77	19 89	1 09	5 87	36	1 80	4	78
3 ～ 5 反	1 10	6 12	19 20	1 26	12 40	2 18	6 31	15	2 49	37	2 07
5 ～ 1 町	1 61	9 00	29 20	2 87	22 61	5 26	12 71	94	4 85	8	1 85
1 ～ 3 町	6 33	16 88	37 45	4 73	31 02	3 19	15 15	1 14	1 60	78	4 61
3 ～ 5 町	2 07	6 41	17 27	2 30	9 30	2 60	5 35	70	70	4 70	5 00
5 ～ 10 町	—	16 39	22 02	2 73	12 23	3 30	7 23	—	2 00	1 30	1 30
10 ～ 20 町	—	—	—	—	—	—	—	—	—	—	—
20 ～ 30 町	—	15 02	15 02	23 00	23 00	10 00	12 16	—	16 00	—	—

第 87 表 この一年間に植林した林家数と面積

(市総務部庶務課)

区 分	総 数		人工林の伐採跡地へ植林		天然林の伐採跡地へ植林		山林でなかつた土地へ植林	
	戸 数	面 積	戸 数	面 積	戸 数	面 積	戸 数	面 積
	戸	畝	戸	畝	戸	畝	戸	畝
<b>総 数</b>	<b>111</b>	<b>19 10</b>	<b>45</b>	<b>7 49</b>	<b>64</b>	<b>11 22</b>	<b>7</b>	<b>39</b>
1反以上 3反未満	41	3 04	15	1 26	24	1 72	2	6
3 ～ 5 反	19	2 12	10	97	9	1 12	1	3
5 ～ 1 町	20	2 38	8	95	10	1 18	3	25
1 ～ 3 町	24	7 57	7	1 56	18	5 96	1	5
3 ～ 5 町	3	1 29	2	1 05	2	24	—	—
5 ～ 10 町	3	1 70	2	70	1	1 00	—	—
10 ～ 20 町	—	—	—	—	—	—	—	—
20 ～ 30 町	1	1 00	1	1 00	—	—	—	—



第 89 表 林産物の販売戸数、販売量、販売金額 (続)

(市総務部庶務課)

区 分	③ 木炭の原木		④ 薪の原木		⑤ 竹 材			⑥ 特殊林産物	
	戸 数	販売量	戸 数	販売量	戸 数	販売量	販 売 額	戸 数	販 売 額
総 数	層積m <sup>3</sup>		層積m <sup>3</sup>		束 円			円	
総 数	2	17	12	2 401	60	10 790	471 904	21	150 650
1反以上 3反未満	1	7	4	85	19	1 209	59 600	4	27 500
3 ~ 5 反	1	10	2	13	9	886	54 004	3	16 800
5 ~ 1 町	—	—	—	—	14	6 768	193 000	5	47 600
1 ~ 3 町	—	—	6	2 303	14	1 657	86 600	5	20 500
3 ~ 5 町	—	—	—	—	2	20	8 700	2	12 250
5 ~ 10 町	—	—	—	—	2	250	70 000	2	26 000

第 90 表 この一年間の労力

(市総務部庶務課)

区 分	総 数							その他の労力 がある戸数
	総 数		自 家 労 力		雇 用、請 負 労 力			
	戸 数	延 人 員	戸 数	延 人 員	戸 数	延 人 員		
総 数	518	11 116	471	8 613	67	2 503	—	
1反以上 3反未満	249	4 438	240	4 235	13	203	—	
3 ~ 5 反	111	1 732	100	1 513	14	219	—	
5 ~ 1 町	88	1 614	68	1 365	11	249	—	
1 ~ 3 町	57	1 840	47	1 132	18	708	—	
3 ~ 5 町	12	329	12	219	3	110	—	
5 ~ 10 町	8	827	3	119	6	703	—	
10 ~ 20 町	—	—	—	—	—	—	—	
20 ~ 30 町	2	336	1	30	2	306	—	

区 分	製 炭 伐 出 など 林 産 物 収 穫							その他の労力 がある戸数
	総 数		自 家 労 力		雇 用、請 負 労 力			
	戸 数	延 人 員	戸 数	延 人 員	戸 数	延 人 員		
総 数	302	5 149	295	4 827	16	322	—	
1反以上 3反未満	159	2 720	156	2 663	4	57	—	
3 ~ 5 反	60	802	58	769	2	33	—	
5 ~ 1 町	45	817	45	807	1	10	—	
1 ~ 3 町	26	465	25	377	6	88	—	
3 ~ 5 町	10	197	10	177	1	20	—	
5 ~ 10 町	2	148	1	34	2	114	—	
10 ~ 20 町	—	—	—	—	—	—	—	
20 ~ 30 町	—	—	—	—	—	—	—	

区 分	植 林 手 入 れ							その他の労力 がある戸数
	総 数		自 家 労 力		雇 用、請 負 労 力			
	戸 数	延 人 員	戸 数	延 人 員	戸 数	延 人 員		
総 数	282	5 967	248	3 786	57	2 181	—	
1反以上 3反未満	117	1 718	110	1 572	12	146	—	
3 ~ 5 反	60	930	53	744	12	186	—	
5 ~ 1 町	47	797	40	558	10	239	—	
1 ~ 3 町	44	1 375	37	755	14	620	—	
3 ~ 5 町	5	132	4	42	2	90	—	
5 ~ 10 町	7	679	3	85	5	594	—	
10 ~ 20 町	—	—	—	—	—	—	—	
20 ~ 30 町	2	336	1	30	2	306	—	

第 91 表 保有山林の所在地域別戸数と面積

(市総務部庶務課)

区 分	実 数		大牟田市にある		他市町村にあるもの			
	戸 数	面 積	戸 数	面 積	県 内		県 外	
					戸 数	面 積	戸 数	面 積
総 数	819	476 92	732	323 45	29	8 68	79	144 79
銀倉手	46	11 42	40	9 21	3	1 20	4	1 01
水永鎌	94	53 69	91	34 08	4	0 61	1	19 00
上三玉	71	30 43	69	22 18	1	0 22	2	8 03
内池川	231	126 89	229	125 90	1	0 80	2	0 19
馬内	111	92 79	93	46 45	14	1 62	14	44 72
馬内	188	67 85	185	66 28	1	0 10	5	1 47
馬内	8	6 25	4	1 75	—	—	4	4 50
市	70	87 60	21	17 60	5	4 13	47	65 87

第 92 表 保有山林種類別戸数と面積

施 肥

(市総務部庶務課)

区 分	実 数		竹 林		特殊樹林		樹林地		化学肥料をやった戸数
	戸 数	面 積	戸 数	面 積	戸 数	面 積	戸 数	面 積	
昭和35年	819	476 92	163	46 53	15	7 20	700	423 14	12

第93表 販売金額別戸数

(市総務部庶務課)

区 分	総 数	販売額なし	5万円未満		5万以上10万未満		10~50	50~100	100~250	250~500	500~1000	1000以上
			戸	戸	戸	戸	戸	戸	戸	戸	戸	戸
昭和35年	819	647	125	20	23	3	1	—	—	—	—	—

第 94 表 保有山林の人工林比率別戸数

(市総務部庶務課)

区 分	総 数	人工林なし	10 %	11%~20%	21~40	41~60	61~80	81~
			戸	戸	戸	戸	戸	戸
総 数	819	518	28	24	52	53	39	105
1反以上~3反未満	449	316	8	10	21	27	15	52
3反~5反	145	93	2	3	8	9	14	16
5反~1町	129	69	11	6	11	9	5	18
1町~3町	74	35	5	3	9	8	4	10
3町~5町	12	5	1	—	1	—	1	4
5町~10町	7	—	1	2	1	—	—	3
10町~20町	—	—	—	—	—	—	—	—
20町~30町	3	—	—	—	1	—	—	2

第 95 表 林業事業体の事業体数と面積

(市総務部庶務課)

区 分	保 有 山 林		樹 林 地					
	体 数	面 積	体 数	面 積	人 工 林		天 然 林	
					体 数	面 積	体 数	面 積
総 数	56	169 50	54	163 45	22	75 89	40	87 56
会 社	3	20 78	2	20 68	2	18 18	2	2 50
判 定 B { 社 寺 共 同	1	70	1	70	1	70	—	—
	14	36 99	14	36 74	5	32 31	10	4 53
判 定 A 社、共、団、部	37	70 13	36	64 43	13	9 80	4	54 63
市 町 村	1	40 90	1	40 90	1	15 00	1	25 90

注 判定Bとは山林の権利者になるための資格の制限があるもの  
 判定Aは制限のない事業体  
 社—社寺 共—共有 団—団体 部—部落有

第 96 表 保有山林所在地別事業体数と面積

(市総務部庶務課)

区 分	実 数		大牟田市にある		他 市 町 村 に あ る も の			
	体 数	面 積	体 数	面 積	県 内		県 外	
					体 数	面 積	体 数	面 積
昭 和 3 5 年	55	128 60	50	105 32	—	—	5	23 28

第 97 表 保有山林種類別事業体数と面積

(市総務部庶務課)

区 分	実 数		竹 林		特 殊 樹 林		樹 林 地	
	体 数	面 積	体 数	面 積	体 数	面 積	体 数	面 積
昭 和 3 5 年	56	169 50	13	5 80	1	25	54	163 45

## (7) 水 産 業

沿岸漁業臨時調査の一般的説明（農林省調査）

① 期 日 昭和33年11月1日（この調査は、5年毎に行われている）

② 場 所 全国一斉調査

③ 範 囲 調査期日前1年間に漁船を所有しかつ漁獲物を販売する目的で次に該当する海面漁業を営む世帯をいう

1. 漁船を所有して漁業を営む世帯（漁家）
2. 動力船合計数3トン以上の漁船を所有して漁業を営む世帯（個人企業体）
3. 漁船を使用しないで漁業を営む世帯（過去1カ年の販売収入が1万円以上のもの（準漁家））

第 98 表 組合別経営体数、漁船、従事者、出漁日数漁獲高 (市総務部庶務課)

区 分	経営体数	所 有 漁 船			漁 労 作 業 従 事 者 数			出 漁 延 日 数	漁 獲 高	
		無動力船 隻 数	動 力 船		総 数	家 族	雇 用 者		数 量	金 額
			隻 数	総トン数						
総 数	361	275	156	279 6	1 745	1 171	574	48 523	57 715 <sup>貫</sup>	167 479 <sup>千円</sup>
三 浦	255	214	99	205 9	1 374	900	474	34 036	35 173	138 966
手 鎌	40	42	8	15 2	143	115	28	5 272	7 650	10 448
大 牟	33	14	19	32 0	119	75	44	4 495	3 792	9 037
三 里	17	1	18	15 4	65	47	18	2 555	5 630	5 832
早 米ヶ浦	16	4	12	11 1	44	37	10	2 125	5 470	3 196

- 注 1. この表は漁家および個人企業体の世帯である  
 2. 漁獲物の数量は、のり養殖は含まれていない（採貝・採魚のみ）

第 99 表 業種別、従業者および漁獲高 (市総務部庶務課)

区 分	総 数			の り 養 殖			採 貝			採 魚		
	延人員	漁 獲 高		延人員	漁 獲 高		延人員	漁 獲 高		延人員	漁 獲 高	
		数 量	金 額		数 量	金 額		数 量	金 額		数 量	金 額
総 数	1 745	57 715 <sup>貫</sup>	167 479 <sup>千円</sup>	1 665	39 633 <sup>貫</sup>	161 516 <sup>千円</sup>	4	5 750 <sup>貫</sup>	112 <sup>千円</sup>	76	12 332 <sup>貫</sup>	5 851 <sup>千円</sup>
三 浦	1 374	35 173	138 966	1 374	35 173	138 966	—	—	—	—	—	—
手 鎌	143	7 650	10 448	138	2 210	10 053	1	5 000	70	4	440	320
大 牟	119	3 792	9 037	92	960	7 934	3	750	42	24	2 032	1 061
三 里	65	5 630	5 832	43	890	3 003	—	—	—	22	4 740	2 824
早 米ヶ浦	44	5 470	3 196	18	400	1 550	—	—	—	26	5 070	1 646

- 注 1. この表は漁家および個人企業体の世帯である  
 2. 業種が2以上ある場合は、漁獲高の多い方に格付けをした。数量はのり養殖は含まれていない

第 100 表 業 種 別 準 漁 家 世 帯 数 (市総務部庶務課)

区 分	三 浦	手 鎌	大 牟 田	三 里	早 米ヶ浦	計
総 数	289	123	40	89	45	586
の り 養 殖	75	41	17	2	4	139
採 貝	210	81	20	83	40	434
採 魚	4	1	3	4	1	13

第 101 表 専 業 兼 業 別 世 帯 数 (漁家・個人企業体) (市総務部庶務課)

区 分	総 数	専 業	第 1 種 兼 業	第 2 種 兼 業	注
三 浦	255	34	200	21	専業とは、漁業収入によつて生計を営むもの。 第1種兼業とは、漁業が主で他に職業を有するもの。 第2種兼業とは、主として他の職業による収入で生計を営み従として漁業収入によるもの。
手 鎌	40	20	12	8	
大 牟	33	15	5	13	
三 里	17	5	6	6	
早 米ヶ浦	16	4	5	7	

# 5 経 済

## (1) 商 業

### 1 商業調査の一般説明 (通商産業省調査)

- (1) 調査期日 昭和 33 年 7 月 1 日
- (2) 調査範囲  
卸売および小売業の全般にわたるものである。すなわち一定の場所をもつて、主として卸売および小売「物品の仕入販売(製造小売を含む)および代理店または仲立業」を営んでいる商業事業所に限つて調査を実施した。
- (3) 調査対象外の商業事業所  
①街路上にある露店、屋台 ②神社の境内、公園または広場などにある店 ③行商人、旅商人 ④駅のホーム内にある売店 ⑤劇場、映画館、野球場等の中にある売店 ⑥官公庁、学校、会社、工場、病院等の中にある厚生施設としての売店 ⑦統轄事務を主とする鉱工業会社の本店および本社又金融業、証券業、倉庫業および保管業、不動産業、電気ガス業、水道、衛生業、製造卸売業、サービス業、(旅館)洗濯業、与真屋、理髪店、美容院等は本調査の対象ではない他の産業に属するものである。
- (4) 調査単位  
この調査で商業事業所とは一区画を占めて商品の売買業務に従事しているところである。すなわち商業を営んでいる場所ごとに調査が実施された。
- (5) 売上高 月間売上高は 33 年 6 月、年間売上高は 32 年 7 月 ~ 33 年 6 月分

第 1 表 業種別店舗数、従業者および商品売上高

(使用人のいない個人商店分)

月間販売額は昭和33年6月分の1カ月分

(市総務部庶務課)

区 分	店 舗 数	従 業 者 数			商 品 月間販売額	1 店 当 り		年間商品販売額
		家族従業者	常用労働者	計		従業者数	商品月間販売額	
総 数	2 048	3 845	—	3 845	238 927	1.9	117	2 778 517
一 般 卸 売	69	146	—	146	23 823	2.1	345	290 657
専 門 品 小 売	1 979	3 699	—	3 699	215 104	1.9	109	2 487 860
飲 食 店	(196)	...	—	...	...	...	...	...

注 飲食店は店舗数には含まない

第 2 表 業種別店舗数、従業者および商品売上高

(法人組織の商店および使用人のある個人商店分)月間販売額は昭和33年6月分の1カ月

区 分	店 舗 数	従 業 者 数			商 品 月間販売額	1 店 当 り		年間商品販売額
		家族従業者	常用労働者	計		従業者数	商品月間販売額	
総 数	1 005	1 372	6 062	7 434	1 469 787	7.4	1 462	17 893 341
卸 売 業	251	274	2 181	2 455	891 017	9.8	3 550	10 786 963
代理店・仲立業	7	—	100	100	—	—	—	—
各種商品小売業	2	—	515	515	76 123	257.5	38 062	1 118 754
専 門 品 小 売 業	745	1 098	3 266	4 364	502 647	5.9	675	5 987 624
飲 食 店	555	...	...	2 072	...	3.7	...	658 000

- 注 1. 飲食店は総数に含まない。なお従業者は使用人のいない店も含む
- 2. サービス料収入は販売額に含まれていない。

第 3 表

市内たばこ消費量累年比較

(32 年 ~ 35 年)

(日本専売公社大牟田出張所)

区 分	32 年		33 年		34 年		35 年		
	数 量	金 額	数 量	金 額	数 量	金 額	数 量	金 額	
	個	円	個	円	個	円	個	円	
総 数	12 589 999	506 468 475	13 105 005	532 647 150	12 949 862	529 863 245	13 846 376	580 767 700	
朝 日	101 000	3 030 000	93 860	2 815 800	93 970	2 819 100	91 160	2 734 800	
富士	20本入	305	30 500	—	—	—	—	—	
	10本入	51 114	2 555 700	48 772	2 438 600	33 670	16 83 500	41 425	2 071 250
ピース	50本入	14 821	2 964 200	18 462	3 692 400	6 845	1 369 000	8 540	1 708 000
	10本入	1 356 629	54 265 160	1 722 695	63 907 800	1 822 130	72 885 200	1 923 215	77 128 600
光	1 605 554	48 166 620	1 227 805	36 834 150	850 330	25 511 400	599 010	17 970 300	
パール	20本入	—	—	61 510	3 690 600	77 910	4 674 600	109 680	6 580 800
	10本入	296 994	8 909 820	271 705	8 151 150	271 250	8 137 500	236 780	7 103 400
い こ い	2 849 659	142 482 950	2 486 560	124 323 000	2 469 980	123 499 000	2 796 030	139 801 500	
新 生	4 762 952	190 518 080	5 332 250	215 290 000	5 803 400	232 136 000	6 333 460	253 538 400	
ゴールデン バット	1 256 789	37 703 670	1 173 040	35 191 200	953 660	28 759 800	856 610	25 698 300	
ききよう	120 270	7 216 200	67 950	4 077 000	53 940	3 236 400	49 630	2 977 800	
みのり	36 645	1 649 025	67 230	3 027 600	63 790	2 870 550	58 110	2 614 950	
富 貴 煙	—	—	370	5 550	213	3 195	120	1 800	
桃 山	1 132	169 800	600	90 000	718	107 700	1 318	197 700	
日 光	2 395	119 750	2 276	113 600	1 766	88 300	1 993	99 650	
み ど り	133 740	6 687 000	479 870	23 993 500	441 040	22 052 000	406 240	20 312 000	
ハイライト	—	—	—	—	—	—	75 515	5 286 050	
スリーエー	—	—	—	—	—	—	246 540	14 792 400	
アストリア (葉巻)	—	—	—	—	200	30 000	1 000	150 000	



## (2) 金 融

### 第 4 表 銀 行 諸 勘 定

(昭和29年～34年度)

(大牟田銀行協会)

区 分	預 貯 金						
	総 額	当座預金	普通預金	通知預金	定期預金	定期積立	そ の 他
	百万円	百万円	百万円	百万円	百万円	百万円	百万円
昭 和 29 年 度	2 912	367	931	55	1 197	229	133
30	3 506	329	1 095	50	1 581	242	209
31	4 544	574	1 267	75	2 201	271	156
32	5 136	589	1 322	106	2 683	281	155
33	5 966	665	1 427	178	3 257	277	162
34 年 4 月	5 947	581	1 455	166	3 293	272	180
5	5 988	673	1 449	149	3 332	270	115
6	6 003	619	1 460	127	3 387	274	136
7	6 109	583	1 449	137	3 477	264	199
8	6 106	637	1 392	149	3 505	275	148
9	6 114	536	1 422	147	3 561	275	173
10	6 115	539	1 358	148	3 624	274	172
11	6 278	647	1 317	145	3 700	274	195
12	6 582	620	1 447	203	3 785	281	246
35 年 1 月	6 580	654	1 513	157	3 856	275	125
2	6 579	583	1 498	169	3 871	271	187
3	6 516	541	1 358	158	3 953	271	235

(注) 各年度の数字はその年度末(3月)の現在高を示す

### 第 5 表 銀 行 諸 勘 定

(昭和29年度～34年度)

(大牟田銀行協会)

区 分	貸 付 金							現 金	預 け 金
	総 額	手形貸付	証書貸付	当座貸越	割引手形	荷為替形	コーロローン		
	百万円	百万円	百万円	百万円	百万円	百万円	百万円	百万円	
昭 和 29 年 度	1 453	757	49	2	645	—	—	449	4
30	1 529	950	46	1	532	—	—	458	0
31	2 003	1 233	137	1	632	—	—	531	12
32	2 487	1 565	157	1	764	—	—	639	13
33	3 405	2 300	153	8	944	—	—	813	16
34 年 4 月	3 255	2 200	155	7	893	—	—	781	14
5	3 370	2 289	152	0	929	—	—	693	11
6	3 392	2 315	151	4	922	—	—	722	15
7	3 393	2 335	151	14	893	—	—	631	14
8	3 447	2 388	153	8	898	—	—	702	10
9	3 557	2 455	147	7	948	—	—	662	11
10	3 678	2 493	144	5	1 036	—	—	603	12
11	3 752	2 518	146	9	1 079	—	—	788	5
12	3 950	2 631	145	5	1 169	—	—	646	9
35 年 1 月	3 908	2 551	142	5	1 210	—	—	596	3
2	3 953	2 607	139	8	1 199	—	—	679	1
3	4 168	2 753	167	8	1 240	—	—	683	2

(注) 各年度の数字はその年度末(3月)の現在高を示す

第 6 表 手 形 交 換 高

(昭和29~年度34年度)

(大牟田銀行協会)

区 分	交換日数	手 形 交 換 高			不 渡 手 形		
		枚 数	金 額	差 額	人 員	枚 数	金 額
		千円		千円	千円		
昭和 29 年度	...	11 480	1 460 425	488 962	121	257	13 467
30	26	11 635	1 736 878	651 741	144	354	17 865
31	25	13 028	2 042 022	548 308	109	227	12 657
32	25	14 734	2 379 923	459 773	178	307	16 889
33	25	15 698	2 898 953	403 280	97	113	6 182
34 年 4 月	24	14 713	2 495 529	379 643	47	56	3 595
5	24	13 703	2 127 699	434 377	71	77	3 424
6	26	17 389	2 492 743	459 865	55	55	2 538
7	27	15 849	2 278 344	430 167	66	85	3 521
8	25	15 657	2 333 418	476 859	51	54	2 756
9	25	15 220	2 283 811	421 047	56	67	3 380
10	27	15 790	2 383 823	427 368	73	79	3 841
11	23	14 842	2 303 479	334 301	45	55	3 790
12	27	19 800	2 702 735	528 906	75	93	5 713
35 年 1 月	23	12 712	1 881 413	276 926	31	34	1 413
2	25	16 613	2 567 089	516 625	49	64	4 099
3	27	17 027	2 672 056	449 213	56	57	2 550

(注) 各年度の数字はその年度末(3月)の現在高を示す

第 7 表 郵 便 貯 金 (通常貯金)

昭 和 3 4 年 度

(大牟田郵便局)

区 分	預 入			払 出		
	口 数	金 額	一口当り 預入高	口 数	金 額	一口当り 払出高
		千円	円	千円		円
総 数	18 455	178 724	9 684	13 847	174 273	12 585
昭和 34 年 4 月	1 872	14 327	7 653	1 477	18 907	12 800
5	1 280	13 699	10 702	1 044	14 026	13 434
6	1 619	16 114	9 953	977	13 351	13 665
7	1 826	23 846	13 059	1 339	21 538	16 085
8	1 299	9 753	7 508	1 083	10 703	9 882
9	1 368	12 564	9 184	1 060	13 367	12 610
10	1 806	18 067	10 003	1 476	15 130	10 250
11	1 145	11 742	10 255	1 129	14 680	13 002
12	2 066	23 112	11 186	1 154	16 503	14 300
35 年 1 月	1 535	11 546	7 521	759	8 931	11 766
2	1 364	11 550	8 475	1 093	12 066	11 039
3	1 275	12 394	9 720	1 256	15 071	11 999

第 8 表 積 立 貯 金

昭和 34 年度

(大牟田郵便局)

区 分	預 入			払 出		
	口 数	金 額	一口当り 預入高	口 数	金 額	一口当り 払出高
		千円	円		千円	円
<b>総 数</b>	<b>84 910</b>	<b>72 951</b>	<b>859</b>	<b>4 451</b>	<b>77 033</b>	<b>17 306</b>
昭和 34 年 4 月	6 630	5 443	820	864	13 009	15 056
5	8 034	6 726	837	534	7 905	14 803
6	7 519	6 344	843	503	9 338	18 564
7	7 711	6 568	851	340	7 102	20 888
8	6 309	5 773	915	249	5 314	21 341
9	7 031	5 821	827	208	3 950	18 990
10	7 102	5 892	829	318	4 730	14 874
11	6 233	5 403	866	270	4 452	16 488
12	7 647	6 563	858	374	6 431	17 195
昭和 35 年 1 月	6 782	5 870	865	236	5 077	21 512
2	5 878	4 936	839	253	4 551	17 988
3	8 034	7 612	947	302	5 174	17 132

第 9 表 定 額 貯 金

昭和 34 年度

(大牟田郵便局)

区 分	預 入			払 出		
	口 数	金 額	一口当り 預入高	口 数	金 額	一口当り 払出高
		千円	円		千円	円
<b>総 数</b>	<b>2 917</b>	<b>191 970</b>	<b>65 810</b>	<b>3 106</b>	<b>92 993</b>	<b>29 939</b>
昭和 34 年 4 月	257	10 816	42 085	317	6 170	19 463
5	230	11 709	50 908	284	6 779	23 869
6	272	14 648	53 852	223	6 385	28 632
7	317	26 871	84 766	259	5 767	22 266
8	199	11 300	56 783	212	5 698	26 877
9	184	12 720	69 130	211	5 769	27 341
10	223	19 410	87 040	293	8 935	30 494
11	190	20 907	110 036	238	9 532	40 050
12	394	31 956	81 110	271	10 527	38 845
昭和 35 年 1 月	251	12 047	47 996	220	5 506	25 027
2	262	12 859	49 080	246	8 967	36 451
3	138	6 727	48 746	332	12 958	39 030

第 10 表 郵便貯金（市内全局）

（郵政統計年報）

区 分	預 入		払 戻 し		残 高	
	千円		千円		千円	
昭和 29 年度	926 984		757 050		749 195	
30	1 018 799		863 041		904 953	
31	1 253 410		1 056 564		1 101 799	
32	1 462 487		1 276 934		1 287 352	
33	1 607 121		1 470 998		1 423 475	
34	1 970 905		1 675 258		1 719 121	

（注）各年度の残高はその年度末(3月)の現在高を示す

第 11 表 主要金融機関預金残高

（市総務部庶務課）

区 分	総 数	銀 行	相互銀行	金 庫	農協・漁協 (信用事業)	郵 便 局
昭和 29 年度	4 249	2 912	…	439	149	749
30	5 228	3 506	…	626	192	904
31	8 165	4 544	1 469	823	228	1 101
32	9 338	5 136	1 674	964	277	1 287
33	10 726	5 966	1 949	1 007	381	1 423
34	12 436	6 516	2 265	1 353	583	1 719

（注） 1.各年度の数字はその年度末(3月)の現在高を示す  
2.預金残高には預金、貯金、掛金などを含む

第 12 表 主要金融機関融資残高

（市総務部庶務課）

区 分	総 数	銀 行	相互銀行	金 庫	農協・漁協 (信用事業)	郵 便 局			
						計	市融資分	個人融資分	
		百万円	百万円	百万円	百万円	百万円	百万円	百万円	百万円
昭和 29 年度	1 739	1 453	…	242	25	19	19	…	…
30	1 974	1 529	…	383	31	31	31	…	…
31	3 881	2 003	1 306	419	57	96	73	23	23
32	4 770	2 487	1 434	611	106	132	103	29	29
33	6 063	3 405	1 564	772	178	144	105	39	39
34	7 580	4 168	1 730	1 229	218	235	185	50	50

（注）各年度の数字はその年度末(3月)の現在高を示す

### (3) 貿易

#### 1、三池港

第 13 表 輸 出 入 貨 物 (三池港)

(昭和29年~34年)

(三池税関支署)

区 分	輸 出		輸 入		較 差 △ 入 超	
	数 量	価 格	数 量	価 額	数 量	金 額
	吨	千円	吨	千円	吨	千円
昭和 29 年	184 281	2 513 978	45 429	666 116	138 852	1 847 862
30	257 012	3 384 031	35 907	558 984	221 105	2 825 047
31	243 420	2 631 535	93 559	1 444 375	149 861	1 187 160
32	143 609	2 337 445	76 305	853 016	67 304	1 484 429
33	132 082	1 481 089	53 866	949 372	78 216	531 717
34	25 466	278 803	32 896	300 320	△ 7 430	△ 21 517

第 14 表 昭和 34 年 輸 出 貨 物 (三池港)

(三池税関支署)

区 分	数 量	価 額	仕 向 国
	吨	千円	
<b>総 数</b>	<b>25 466</b>	<b>278 803</b>	
硫 安	15 455	243 135	台湾・印度・南鮮
石 炭	9 907	32 390	香港
竹	100	567	南鮮
織 物 製 品	2	135	琉球・カナダ・米国
織 物 用 糸	1	1 893	琉球
産 業 用 機 械	1	375	タイ
家 具 および 備 付 品	0	185	米国
魚 類 および 魚 製 品	0	60	ハワイ
陶 磁 器	0	9	米国
木 製 品 および コルク 製 品	0	8	米国
雑 製 品	0	43	米国
そ の 他	0	3	米国

第 15 表

昭和 34 年 輸 入 貨 物 (三池港)

(三池税関支署)

区 分	数 量	価 格		仕 出 国
		電	千円	
<b>総 数</b>	<b>32 896</b>	<b>300 320</b>		
塩	18 967	58 415		台湾・印度・エジプト
半成. 石油 コークス	5 415	42 238		米国
亜 鉛 鋳	4 683	68 574		オーストラリヤ
大 麦	1 430	32 597		オーストラリヤ
とうもろこし	1 073	22 157		アルゼンチン
ナ フ タ リ ン	655	34 349		ソ連領 アジア
黒 鉛	426	3 007		南鮮
カーボンブラック	100	7 958		米国
く づ ゴ ム	60	280		米国
鉄 綱 く ず	39	761		米国
機 械 類	27	18 658		米国
非鉄金属くず	6	455		米国
革類. 革製品および毛皮類	5	7 073		オーストラリヤ
薪 材	3	4		米国
ゴム製品 (N.E.S)	2	30		中国・米国
織 物 用 糸	2	2 925		米国
運 搬 用 機 器 類	2	808		米国・イタリー
そ の 他	1	31		インドネシヤ・米国

第 16 表

昭和 34 年 輸 移 出 入 貨 物 (三池港)

(三池港務所)

区 分	積 荷		区 分	揚 荷	
	輸 出	移 出		輸 入	移 入
<b>総 数</b>	<b>25 361</b>	<b>324 420</b>	<b>総 数</b>	<b>29 728</b>	<b>125 035</b>
クレオソート油	—	667	穀 類	1 428	216
石 炭	9 906	301 538	礦 油	—	8 927
コ ー ク ス	—	18 737	石 炭	—	92 876
ス ク ラ ッ プ	—	68	コ ー ク ス	5 315	—
金 属 製 品	—	9	粘 土	—	729
人 造 肥 料	15 455	3 183	黒 鉛	441	—
機 械 品	—	207	鋳 石	4 706	19 962
雑 品	—	11	鋼 材	—	95
			金 属 製 品	—	885
			材 木	—	468
			塩	17 838	—
			機 械	—	877

注 輸出入貨物は三池税関調と重複

2. 大牟田港

第 17 表 移 出 入 貨 物 (大牟田港)

(昭和29年~34年)

(大牟田土木事務所)

区 分	移 出 屯	移 入 屯	較 差 △ 入 超 屯
昭 和 2 9 年	52 768	435 927	△ 383 159
3 0	34 499	140 045	△ 105 546
3 1	56 977	166 111	△ 109 134
3 2	227 374	154 943	72 431
3 3	203 182	312 724	△ 109 542
3 4	279 256	487 622	△ 208 366

第 18 表 移 出 貨 物 (大牟田港)

(昭 和 3 4 年)

(大牟田土木事務所)

区 分	数 量 屯	主 要 仕 向 地
<b>総 数</b>	<b>279 256</b>	
油 類	4 335	海上給油
薬 品	27 078	熊本. 山口. 大阪
石 炭	2 791	愛知
コ ー ク ス	74 493	熊本. 岡山. 山口
鉍 一 石	492	長崎. 鹿児島
セ メ ン ト	4 436	長崎. 福岡. 佐賀
金 属 製 品	74 371	福岡. 大阪. 東京
肥 料	77 013	熊本. 福岡
そ の 他	14 247	東京. その他

第 19 表 移 入 貨 物 (大牟田港)

(昭 和 3 4 年)

(大牟田土木事務所)

区 分	数 量 屯	主 要 仕 出 地
<b>総 数</b>	<b>487 622</b>	
油 類	4 448	山口
薬 品	2 470	徳島
石 炭	40 845	熊本. 長崎. 福岡
コ ー ク ス	34 629	福岡. 兵庫. 熊本
鉍 一 石	344 787	熊本. 愛媛
セ メ ン ト	798	山口
金 属 属 料	5 216	山口
肥 料	8 803	岡山. 福岡
木 材 類	35 992	広島. 鹿児島. 熊本
魚 獲 物	1 227	有明海
そ の 他	8 407	熊本. その他





## 大 牟 田 市 消 費 者 物 価 指 数 (続)

1. 基準時 昭和30年1年間
2. 基準時価格 小売物価統計調査による小売価格の1~12月の単純平均
3. ウェイト 昭和30年福岡市家計調査の品目分類による消費支出額の資料から作成。季節品目は月別に異なるウェイトをつかつた。  
これは昭和29.30.31年の資料により作成したもの。

4. 算 式 
$$I = \frac{\sum \frac{p_t}{P_0} p_0}{\sum P_0} \dots\dots\dots \text{ラスパイレス式の変形}$$

5. 品 目 数 266品目 (306銘柄)

2月	3月	4月	5月	6月	7月	8月	9月	10月	11月	12月	35年 平均	区分
104.7	104.6	105.3	104.9	105.4	107.0	109.5	109.8	...	107.8	108.9	106.6	1
100.9	100.7	101.8	100.2	101.8	103.6	103.0	107.5	...	102.8	104.1	102.8	2
97.8	97.8	97.8	97.8	97.8	97.8	98.2	98.2	...	98.3	98.3	98.0	3
102.9	102.5	104.3	101.8	102.7	107.3	114.3	113.4	...	105.7	107.9	105.9	4
109.6	121.7	108.8	89.5	111.4	111.4	126.3	111.7	...	122.4	144.9	114.9	5
124.1	128.2	128.2	128.2	128.2	128.2	128.2	128.2	...	128.2	128.4	127.5	6
109.5	109.9	109.2	117.7	117.4	117.4	117.7	120.9	...	123.5	122.0	116.2	7
98.0	98.0	98.0	98.0	98.0	93.0	112.5	104.2	...	104.2	97.7	100.4	8
102.2	85.8	101.8	103.2	87.7	125.0	149.1	180.9	...	92.5	101.0	112.0	9
121.9	121.9	121.9	122.4	122.4	122.4	122.4	122.4	...	122.4	111.8	121.3	10
101.4	101.4	101.1	101.1	101.1	101.1	101.2	101.2	...	101.2	101.2	101.2	11
95.3	95.4	95.4	95.5	95.5	95.5	95.5	95.5	...	95.5	95.5	95.4	12
102.8	102.8	102.8	102.8	102.8	102.8	102.8	102.8	...	102.8	100.1	102.6	13
92.9	946	119.0	89.0	103.5	91.9	93.6	83.2	...	97.8	80.3	94.6	14
97.4	974	97.4	97.4	97.4	97.4	97.4	97.4	...	97.4	97.4	97.4	15
94.2	942	94.2	94.2	94.2	94.2	94.2	94.2	...	94.2	97.3	94.5	16
99.4	99.1	99.8	100.7	102.4	101.8	101.7	103.0	...	110.8	108.8	102.6	17
112.6	112.6	111.9	111.8	112.0	112.0	110.7	111.2	...	114.7	115.6	112.5	18
119.2	119.2	120.6	125.1	125.3	124.4	126.7	126.8	...	126.8	127.9	123.7	19
141.4	141.5	145.7	157.7	158.3	156.1	160.5	160.5	...	160.5	160.5	153.1	20
114.2	114.2	113.7	113.7	113.7	113.7	113.7	113.3	...	113.3	119.6	114.3	21
100.0	100.0	100.0	100.0	100.0	100.0	100.0	100.0	...	100.0	100.0	100.0	22
105.3	105.3	105.3	105.3	105.0	105.0	106.6	106.8	...	106.8	107.6	105.8	23
110.0	110.0	110.0	110.0	110.0	111.0	111.8	110.7	...	110.4	112.5	110.6	24
110.3	110.3	110.3	110.3	110.3	113.2	112.6	112.2	...	111.5	111.8	111.2	25
114.3	114.3	114.3	114.3	114.3	114.3	114.3	114.3	...	114.3	114.3	114.3	26
113.2	113.2	113.2	113.2	113.2	113.2	113.2	113.2	...	113.2	113.2	113.2	27
100.6	100.6	100.6	100.6	100.6	100.6	100.6	100.6	...	100.6	100.6	100.6	28
110.0	110.0	110.0	110.0	110.0	110.0	113.1	110.0	...	110.0	116.4	110.9	29
100.0	100.0	100.0	100.0	100.0	100.0	100.0	100.0	...	100.0	100.0	100.0	30

第 2 表 主 要 指 標

区 分	消 費 者 物 価 指 数			
	全 都 市 昭和 30 年 = 100	東 京		大 牟 田 市 昭和 30 年 = 100
		昭和 30 年 = 100	昭和 9~11年=1.0	
昭和 21 年 平 均	15.1	17.0	—	—
22	32.4	36.7	109.1	—
23	59.4	63.6	189.0	—
24	78.3	79.7	236.9	—
25	72.9	74.0	219.9	—
26	84.9	85.9	255.5	—
27	89.1	89.5	266.1	—
28	95.0	96.2	286.2	93.0
29	101.1	101.5	301.8	98.5
30	100.0	100.0	297.4	100.0
31	100.4	101.0	300.2	99.9
32	103.5	103.9	308.9	...
33	103.0	104.9	312.1	102.7
昭和 34 年 1 月	103.3	106.1	315.5	102.2
2	102.8	105.3	313.2	103.0
3	103.1	105.4	313.5	104.4
4	103.7	105.9	314.9	103.3
5	102.9	105.4	313.5	103.1
6	103.7	105.1	312.6	104.5
7	103.8	105.3	313.2	105.0
8	105.4	107.1	318.5	105.5
9	104.4	106.5	316.7	104.7
10	105.9	107.8	320.6	105.9
11	105.3	107.9	320.9	104.8
12	105.3	108.0	321.2	105.1
平 均	104.1	106.3	316.2	104.3
昭和 35 年 1 月	106.2	108.8	323.6	104.7
2	106.3	108.9	323.9	104.7
3	105.8	108.3	322.1	104.6
4	106.5	108.9	323.9	105.3
5	106.8	109.8	326.5	104.9
6	108.0	110.5	328.7	105.4
7	108.3	110.6	328.9	107.0
8	109.7	112.1	333.4	109.5
9	109.8	112.3	334.0	109.8
10	110.0	111.6	331.9	...
11	108.0	111.8	329.5	107.8
12	108.8	111.2	330.7	108.9
平 均	107.9	110.3	328.1	106.6

卸売物価 指数 昭和27年=100 (日銀調)	東京小売 物価指数 昭和27年=100 (日銀調)	農村物価指数 (家計用品) 昭和32年4月~33 年3月=100 (農林省調)	家計(全国) 勤労者世帯		区 分
			実収入総額	実支出総額	
—	—	—	—	—	21
—	—	—	—	—	22
—	—	—	—	—	23
—	—	—	—	—	24
—	—	—	—	—	25
—	—	—	16 532	16 235	26
100.0	100.0	※ 91.8	20 822	19 992	27
100.4	103.5	※ 92.5	26 025	24 687	28
99.7	106.9	※ 96.3	28 283	26 428	29
97.9	102.4	※ 99.1	29 169	26 786	30
102.2	102.1	※ 97.7	30 776	27 543	31
105.3	104.4	※ 98.5	32 664	28 945	32
98.4	103.2	※ 100.0	34 663	30 638	33
97.8	102.2	98.5	29 372	27 872	1
98.3	102.8	98.9	29 180	26 485	2
98.6	102.6	99.1	31 342	31 226	3
98.8	103.3	99.9	32 075	29 720	4
98.7	101.5	99.8	31 534	29 707	5
98.5	101.8	99.8	43 170	32 661	6
98.6	102.2	99.9	39 565	33 838	7
99.7	104.5	100.6	33 606	30 442	8
100.1	103.1	100.2	32 217	28 670	9
101.0	104.5	101.1	32 600	30 836	10
101.8	103.2	101.4	32 988	30 575	11
101.6	103.4	101.0	74 834	53 478	12
99.5	102.9	※ 100.7	36 873	32 126	m
101.5	104.2	101.7	30 784	29 540	1
101.1	104.7	101.8	31 752	29 386	2
101.0	104.8	101.4	33 853	32 679	3
100.9	106.0	101.7	34 188	32 552	4
100.8	105.4	101.5	33 974	31 953	5
100.7	105.5	101.7	48 592	36 100	6
100.6	105.5	102.1	44 708	37 666	7
101.0	108.1	102.8	36 672	33 002	8
101.8	107.6	103.1	35 043	31 639	9
102.0	105.9	103.3	36 092	34 405	10
102.3	105.3	103.1	35 615	33 542	11
102.4	105.5	103.7	89 469	60 907	12
101.3	105.7	...	40 895	35 280	m

## 7 財 政

### (1) 歳入歳出総覧

第 1 表 一般特別会計 歳入歳出額

(単位：千円)

(市総務部財政課)

区 分	歳 入					歳 出				
	予 算		決 算			予 算		決 算		
	一般会計	特別会計	一般会計	特別会計	純 計	一般会計	特別会計	一般会計	特別会計	純 計
昭和30年度	1 311 140	452 151	1 217 354	393 331	1 599 445	1 311 140	475 861	1 248 179	400 694	1 637 633
31	1 444 476	495 022	1 389 158	457 377	1 835 125	1 444 476	515 704	1 405 883	466 467	1 860 940
32	1 670 498	509 321	1 606 138	499 213	2 087 361	1 670 498	524 693	1 613 011	510 339	2 105 360
33	1 724 641	510 531	1 636 359	470 085	2 088 119	1 724 641	528 824	1 684 631	482 673	2 148 979
34	1 993 126	557 812	1 834 564	534 015	2 348 676	1 993 126	576 515	1 916 017	519 975	2 416 089
35	1 838 900	612 373	—	—	—	1 838 900	632 517	—	—	—

(注) 35年度については当初予算のみ計上

第 2 表 租 税 負 担 額

(市総務部庶務課)

区 分	市民所得 (分配額)	市税負担額	市税負担率	1人当りの負担額		注
				人 口	市 税	
昭和30年度	千円 13 732 577	千円 727 034	% 5.29	人 201 737	円 3 604	市民所得に ついては本 市の推計結 果
31	16 233 184	832 708	5.13	205 160	4 058	
32	18 551 891	930 912	5.02	205 463	4 531	
33	18 552 643	949 198	5.12	207 716	4 570	
34	—	960 538	—	208 969	4 597	

(2) 一般会計

第3表

戦前物価換算累年別歳出決算額

(市総務部庶務課)

区分	一般会計 歳出額	歳出決算額 指数 (昭9~11年 平均=100)	物価指数 (日銀卸売 東京)	物価指数で換算 した歳出額		人口	
				金額	指数	人数	指数
昭和6年度	1 069	59	75	1 430	100	96 584	100
7	1 251	70	83	1 507	105	97 510	101
8	1 578	89	95	1 660	116	98 072	101
9	1 491	85	97	1 537	107	102 163	105
10	1 790	102	99	1 803	126	106 631	110
11	2 008	113	104	1 946	136	111 309	115
12	2 286	129	126	1 818	127	115 139	119
13	2 312	132	133	1 742	122	119 348	123
14	1 873	106	147	1 276	89	123 863	128
15	1 780	101	164	1 078	75	125 841	130
16	3 228	183	176	1 837	128	179 338	185
17	4 270	242	191	3 240	157	183 110	189
18	4 160	236	205	2 035	142	180 904	186
19	6 429	364	232	2 776	194	179 574	185
20	9 960	565	350	2 852	199	127 677	132
21	47 311	2 680	1 627	2 941	206	144 177	149
22	99 365	5 645	4 815	2 058	144	166 500	172
23	332 127	13 167	12 793	2 592	181	179 687	185
24	505 825	28 691	20 876	1 849	129	187 839	194
25	674 323	38 249	24 681	2 732	191	191 803	198
26	813 678	46 153	34 253	2 375	166	194 459	200
27	990 203	56 168	34 922	2 829	198	196 369	202
28	1 189 722	67 485	35 157	3 405	238	198 141	204
29	1 190 498	67 527	34 921	3 259	242	200 026	206
30	1 248 179	70 799	34 293	3 640	255	201 737	207
31	1 405 883	79 744	35 796	3 927	275	205 160	212
32	1 613 011	91 492	36 860	4 376	306	205 463	212
33	1 684 631	95 555	34 483	4 885	342	207 716	214
34	1 916 017	108 679	34 833	5 501	385	208 969	216

第4表

一般会計および特別会計累年別決算額

(市総務部庶務課)

区分	一般会計			特別会計		東京卸売物価指数 (日本銀行調)	
	歳入	歳出	歳出 指数	歳入	歳出	昭和9~11 年平均=100	昭和20年 =100に換算
昭和20年度	14 724	9 960	100	366	253	350	100
21	54 043	47 311	475	560	446	1 627	465
22	115 242	99 365	998	1 930	1 583	4 815	1 376
23	388 572	232 128	2 331	5 393	4 570	12 792	3 655
24	538 858	505 771	5 078	153 407	131 005	20 876	5 967
25	654 806	674 275	6 770	194 376	165 854	24 680	7 051
26	852 576	813 610	8 169	383 850	367 298	34 253	9 787
27	1 038 112	990 203	9 942	341 297	311 678	34 922	9 980
28	1 159 805	1 189 722	11 945	365 472	338 445	35 157	10 045
29	1 136 373	1 190 498	11 953	481 456	471 394	34 921	9 977
30	1 217 354	1 248 179	12 532	393 331	400 694	34 293	9 798
31	1 389 158	1 405 883	14 115	456 364	465 454	35 796	10 227
32	1 606 138	1 613 011	16 195	498 196	509 322	36 860	10 531
33	1 636 359	1 684 631	16 914	470 085	482 673	34 483	9 852
34	1 834 564	1 916 017	19 237	534 015	519 975	34 833	9 981

(注) 特別会計には水道事業を含む

第 5 表 一般会計特別会計相互間累年別繰出繰入額調

(市総務部財政課)

区 分	昭和23	24	25	26	27	28	29	30	31	32	33	34
一般会計より特別会計へ繰出額	千円 2 733	千円 26 731	千円 9 672	千円 14 655	千円 13 811	千円 11 830	千円 13 535	千円 7 678	千円 7 640	千円 13 190	千円 15 900	千円 15 887
一般会計へ特別会計より繰入額	0	7 900	10 500	13 004	6 700	875	3 590	2 790	3 450	4 800	2 425	2 326
差引繰出超過	2 733	18 831	(繰入超過) 828	1 652	7 111	10 955	9 945	4 888	4 180	8 390	13 475	13 561

(注) (34年度繰出額 国民健康保険へ5000千円 市立病院へ3000千円 公益質屋へ800千円 簡易水道へ100千円 土地区画整理事業へ1987千円) (繰入額 競輪より2100千円 競馬より37千円 財産区より189千円) 外に競輪分配金の受入4100千円あり

第 6 表 一般会計累年別決算額

(市総務部財政課)

区 分	歳 入 (単位:千円)											
	昭和30年度		31		32		33		34			
	金額	%	金額	%	金額	%	金額	%	金額	%		
市 税	654 492	53.8	761 890	54.8	875 825	54.5	898 620	54.9	916 896	50.0		
公営企業及び財産収入	17 860	1.4	26 829	2.0	8 290	0.5	8 835	0.5	10 666	0.6		
分担金及び負担金	—	—	—	—	—	—	15 733	1.0	15 330	0.8		
使用料及び手数料	29 405	2.4	36 991	2.7	59 461	3.7	53 993	3.6	63 421	3.5		
国庫支出金	310 153	25.5	370 753	28.1	439 616	27.4	490 455	30.0	573 349	31.3		
県 支 出	21 917	1.8	15 297	1.1	20 263	1.3	13 778	0.8	17 312	0.9		
寄附金	0	—	12	0.0	40 946	2.6	3 488	0.2	370	—		
繰越金	0	—	—	—	—	—	—	—	189	—		
繰入金	0	—	—	—	33 747	2.1	15 316	0.9	—	—		
雑収入	54 220	4.4	51 671	3.7	54 845	3.4	45 810	2.8	55 201	3.1		
市 債	115 220	9.5	104 000	7.5	69 300	4.3	79 400	4.9	152 200	8.3		
地方交付税	14 087	1.2	1 710	0.1	2 033	0.1	4 607	0.3	27 978	1.5		
地方譲与税	—	—	—	—	1 813	0.1	1 324	0.1	652	—		
総 額	1 217 354	100	1 339 153	100	1 605 133	100	1 636 359	100	1 834 564	100.0		
翌年度繰上充用金	30 825		16 725		6 873		48 272		81 453			
合 計	1 248 179		1 405 883		1 613 011		1 684 631		1 916 017			
(赤字額)	△ 50 023		△ 16 725		△ 9 806		△ 57 513		△ 112 871			

第 7 表 一般会計累年別決算額

(市総務部財政課)

区 分	歳 出 (単位:千円)											
	昭和30年度		31		32		33		34			
	金額	%	金額	%	金額	%	金額	%	金額	%		
総 額	1 248 179	100	1 405 883	100	1 613 011	100	1 684 631	100	1 916 017	100		
議会費	24 091	1.9	24 957	1.8	26 692	1.7	26 925	1.6	28 550	1.5		
市役所費	222 072	17.8	240 454	17.1	273 780	17.3	316 744	18.8	392 567	20.5		
警察費	47 561	3.8	47 730	3.4	58 280	3.6	59 924	3.5	79 059	4.1		
土木費	34 695	2.8	70 703	5.0	68 016	4.2	51 100	3.0	49 368	2.6		
教育費	191 037	15.3	176 469	12.6	181 011	11.2	200 188	11.9	185 479	9.7		
社会及び労働施設費	194 951	15.6	274 585	19.5	327 139	20.3	360 803	21.4	444 806	23.2		
保健衛生費	75 208	6.0	70 921	5.0	91 853	5.7	72 122	4.3	91 718	4.8		
産業経費	32 706	2.6	43 934	3.1	111 187	6.9	52 073	3.1	50 710	2.6		
産業復興費	30 991	2.5	35 207	2.5	46 224	2.9	63 682	3.8	46 058	2.4		
失業対策費	187 221	15.0	229 514	16.3	257 579	16.0	270 786	16.1	302 806	15.8		
財統計産調査費	7 013	0.6	11 536	0.8	5 857	0.4	6 161	0.4	5 850	0.3		
選挙費	1 447	0.1	467	0.1	526	0.0	694	0.0	1 053	0.1		
公債費	5 372	0.4	5 194	0.4	8 278	0.5	7 704	0.5	8 103	0.4		
諸支出費	59 647	4.8	67 096	4.8	73 264	4.9	94 994	5.6	101 195	5.3		
諸 支 出	134 167	10.8	107 106	7.6	73 325	4.5	100 731	6.0	128 680	6.7		

第 8 表 経費性質別の一般会計歳出累年決算額

(単位：百万円)

(市総務部財政課)

区 分	昭和29年度		30		31		32		33		34		
	金額	%	金額	%	金額	%	金額	%	金額	%	金額	%	
総 額	1 190	100	1 248	100	1 406	100	1 613	100	1 684	100	1 916	100	
①消耗的経費	777	65	703	56	734	56	935	53	1 012	60	1 190	62	
内訳	人物維持費	355	30	324	26	364	26	398	25	452	27	475	25
	物件修繕費	112	9	71	6	90	6	101	6	115	7	109	6
	その他	20	2	18	1	20	2	20	1	19	1	18	1
	その他	290	24	291	23	310	22	415	26	426	25	537	30
②投資的経費	369	31	486	39	555	39	600	37	577	34	625	33	
内訳	補助事業	311	26	330	27	423	30	413	25	437	26	436	23
	単独事業	58	5	155	12	132	9	187	12	140	8	189	10
③公債費	44	4	60	5	67	5	78	5	95	6	101	5	

第 9 表 一般会計累年別黒字または赤字額

(単位：百万円)

(市総務部財政課)

区 分	歳 入	歳 出	差引黒字 又は赤字額	事業繰越 及び支払繰延	実質黒字額 又は赤字額
昭和 24年度	536	505	30	9	21
25	665	674	△10	6	△ 16
26	853	814	39	13	25
27	1 038	990	48	23	25
28	1 160	1 190	△30	20	△ 49
29	1 136	1 190	△54	8	△ 62
30	1 217	1 248	△31	19	△ 50
31	1 389	1 406	△17	0	△ 17
32	1 606	1 613	△ 7	3	△ 10
33	1 636	1 684	△48	9	△ 57
34	1 835	1 916	△81	31	△112

第 10 表 財源性質別一般会計累年歳入決算額

(単位：百万円)

(市総務部財政課)

区 分	昭和23	24	25	26	27	28	29	30	31	32	33	34	
総 額	金額	389	536	674	853	1 038	1 160	1 136	1 217	1 389	1 606	1 606	1 835
	(%)	(100)	(100)	(100)	(100)	(100)	(100)	(100)	(100)	(100)	(100)	(100)	(100)
自主的財源	金額	245	415	493	653	818	806	769	756	877	1 032	1 027	1 048
	(%)	(63)	(77)	(73)	(77)	(79)	(70)	(68)	(62)	(63)	(64)	(63)	(57)
依存財源	金額	144	121	181	195	220	354	367	461	512	574	609	787
	(%)	(37)	(23)	(27)	(23)	(21)	(30)	(32)	(38)	(37)	(36)	(37)	(43)

(注) 依存財源に属する科目

- ① 国庫支出金 ② 県支出金 ③ 市債 ④ 地方交付税 ⑤ 地方譲与税 ⑥ 寄附金  
⑦ 分担金及び負担金

第11表 市税累年別収入決算額

(単位：百万円)

(市総務部税務課)

区 分	昭和30年度		31		32		33		34	
	金額	%	金額	%	金額	%	金額	%	金額	%
総 額	654	100	762	100	876	100	898	100	916	100
① 普通市民資産自動車税	654	100	744	97.6	833	95.7	857	95.4	874	95.4
市固定資産税	143	22	187	24.5	218	24.9	195	21.7	203	22.2
内 軽自動車税	364	56	409	53.7	441	50.3	477	53.1	491	53.6
軽自動車税	7.7	1.2	8.4	1.1	9	1.0	3	0.3	5	0.5
軽自動車税	39	6.0	41	5.4	45	5.2	57	6.3	59	6.4
軽自動車税	42	6.4	45	5.9	57	6.6	59	6.5	67	7.3
軽自動車税	58	8.4	54	7.0	67	7.7	66	7.3	49	5.3
② 市都計画による	—	—	18	2.4	38	4.3	40	4.4	42	4.6
③ 旧法による	—	—	18	2.4	38	4.3	40	4.4	42	4.6
旧法による	0.4	—	0.2	—	0	—	1	0.1	0	—
収入歩合 (%)	(90.0)		(91.5)		(94.1)		(94.7)		(95.5)	
滞納繰上	63		59		49		46		39	
不納欠損	10		12		6		5		4	

(注) 自転車荷車税は昭和33年度より軽自動車と変更、依つて従来の自転車税は旧法による税に含まれる

第12表 昭和33・34年度市税課税対象調

(現年度分)

(市総務部税務課)

区 分	昭和33年度			昭和34年度		
	納税者数	課税対象額	課税額	納税者数	課税対象額	課税額
市民税	50 713	1 296	175	51 945	1 352	204
個人	50 053	606	112	51 221	543	127
法人	655	690	63	724	809	77
計	33 652	34 281	478	32 070	34 868	487
個人	32 834	8 248	116	31 249	8 459	118
法人	809	25 482	355	821	26 409	369
(固定資産税)						
土地	12 964	7 888	110	12 432	7 814	109
個人	12 761	3 853	54	12 216	3 851	54
法人	203	4 035	56	216	3 963	55
家屋	19 775	12 720	178	18 923	13 316	186
個人	19 455	4 119	53	18 598	4 361	61
法人	320	8 601	120	325	8 955	125
償却資産	904	13 122	183	705	13 157	184
個人	618	276	4	435	247	3
法人	286	12 846	179	270	12 910	181
国有資産等所在市町村交付金納付金	9	551	7	10	581	8
(軽自動車税)						
総 数	2 625	—	3	5 723	—	5
原動機付自転車	—	—	1	3 750	—	2
軽自動車・二輪	—	—	2	1 973	—	3
小型自動車						
(電気ガス税)						
総 数	9	590	59	9	670	67
普通徴収	7	290	29	7	297	30
特別徴収	1	280	28	1	339	34
ガス	1	20	2	1	34	3
産消費税	2	6 600	66	2	4 966	50
ばこ	1	526	57	1	533	59
都市計画	25 632	20 609	41	24 434	21 130	42



第 13 表

昭和33・34年度市税徴収成績調

(5月末口現在))

(市総務部税務課)

区 分	昭 和 33 年 度						昭 和 34 年 度					
	調定額	収入済額	収入歩合	不納 欠損額	滞納 繰越額		調定額	収入済額	収入歩合	不納 欠損額	滞納 繰越額	
総 額	千円	千円	%	千円	千円		千円	千円	%	千円	千円	
<b>総 額</b>	<b>949 198</b>	<b>898 620</b>	<b>94.67</b>	<b>5 158</b>	<b>45 514</b>		<b>960 538</b>	<b>919 895</b>	<b>95.5</b>	<b>4 641</b>	<b>39 148</b>	
1. 普通税合計	902 759	857 745	95.01	4 736	40 369		913 253	874 387	95.7	4 011	35 001	
① 現年度 市民税	131 087	123 336	97.9	—	2 757		127 317	125 039	98.2	—	2 284	
{ 個人 { 人計	64 747	63 689	98.3	—	1 091		77 227	75 766	93.1	—	1 552	
{ 小計	195 834	192 025	93.0	—	3 848		204 544	200 805	93.2	—	3 836	
{ 過年度 { 繰越計	3	3	100.0	—	—		1	1	100.0	—	—	
{ 土地 { 家屋	13 126	2 848	21.6	3 173	7 104		10 935	2 637	24.1	2 325	5 974	
{ 現年度 { 繰越計	208 963	194 876	93.2	3 173	10 952		215 480	203 443	94.4	2 325	9 010	
{ 土地 { 家屋	286 439	275 215	96.0	—	11 235		295 762	286 697	97.0	—	9 010	
{ 現年度 { 繰越計	32	15	46.8	—	17		21	9	42.9	—	12	
{ 土地 { 家屋	28 327	11 667	41.1	1 293	15 371		26 581	12 151	45.7	1 504	12 941	
{ 現年度 { 繰越計	314 798	286 897	91.1	1 293	26 623		322 304	298 857	92.7	1 504	21 963	
② 固定資産税	183 442	182 329	99.3	—	1 114		184 168	182 922	99.3	—	1 247	
{ 償却 { 資産	—	—	—	—	—		2	—	—	—	2	
{ 現年度 { 繰越計	2 171	638	29.3	270	1 263		2 318	830	35.8	182	1 306	
{ 償却 { 資産	185 613	182 967	98.5	270	2 377		186 488	183 752	98.5	182	2 555	
{ 国有資産等 { 所在市 { 町村交付金 { 納付金	7 713	7 717	100.0	—	—		8 134	8 134	100.0	—	—	
{ 計	508 128	477 581	93.9	1 563	29 000		516 926	490 743	94.9	1 686	24 518	
③ 軽自動車税	3 929	3 549	90.3	—	417		5 124	4 743	92.6	—	403	
{ 現年度 { 繰越計	—	—	—	—	—		—	—	—	—	—	
{ 現年度 { 繰越計	—	—	—	—	—		413	148	35.8	—	265	
{ 現年度 { 繰越計	3 929	3 549	90.3	—	417		5 537	4 891	88.3	—	673	
④ たばこ消費税現年度	57 172	57 172	100.0	—	—		53 663	53 663	100.0	—	—	
⑤ 電気ガス税	58 828	58 828	100.0	—	—		66 987	66 987	100.0	—	—	
{ 現年度 { 繰越計	—	—	—	—	—		—	—	—	—	—	
{ 現年度 { 繰越計	—	—	—	—	—		—	—	—	—	—	
{ 現年度 { 繰越計	—	—	—	—	—		—	—	—	—	—	
⑥ 鉦産税現年度	65 739	65 739	100.0	—	—		49 660	49 660	100.0	—	—	
2. 目的税	42 835	40 263	93.9	—	2 574		44 714	42 220	94.4	—	2 495	
{ 都計 { 市面 { 税	40 814	39 214	96.0	—	1 601		42 141	40 858	97.0	—	1 284	
{ 現年度 { 繰越計	1	1	100.0	—	—		2	1	50.0	—	1	
{ 現年度 { 繰越計	2 020	1 048	51.8	—	973		2 571	1 361	52.9	—	1 210	
{ 現年度 { 繰越計	42 835	40 263	93.9	—	2 574		44 714	42 220	94.4	—	2 495	
3. 旧法による税	3 604	612	16.9	422	2 571		2 571	288	11.2	630	1 652	

### (3) 特別会計

第 14 表 特別会計総合累年別決算額

(単位：百万円)

(市総務部財政課)

区 分	昭和29年度		30		31		32		33		34	
	歳入	歳出	歳入	歳出	歳入	歳出	歳入	歳出	歳入	歳出	歳入	歳出
<b>総 額</b>	<b>481</b>	<b>471</b>	<b>393</b>	<b>401</b>	<b>457</b>	<b>466</b>	<b>500</b>	<b>510</b>	<b>471</b>	<b>483</b>	<b>534</b>	<b>520</b>
国民健康保険 市立病院 公益質屋	61 76 8.8	59 74 7.4	59 47 8.1	53 42 6.6	63 51 8.1	66 50 6.8	69 55 12	73 60 9	72 65 11	76 67 10	84 89 11	83 88 9
競 輪 競 馬 簡 易 水 道	150 55 —	150 55 —	136 21 —	135 21 —	175 27 —	175 27 —	157 26 1	157 26 1	137 11 2	137 11 2	134 — 2	134 — 1
と 畜 場 水 畜 場 土地地区画整理	— 131 —	— 127 —	— 122 —	— 137 —	— 132 —	— 140 —	3 175 —	2 181 —	4 169 —	3 177 —	5 193 16	5 186 14
財 産 区	—	—	—	—	1	1	1	1	—	—	—	—

第 15 表 昭和 34 年度特別会計決算額

(単位：千円)

(市総務部財政課)

区 分	歳 入		歳 出	
	種 別	金 額	種 別	金 額
国 民 健 康 保 險	国民健康保険料	43 426	事務給付費	13 530
	国民健康保険手数料	329	保険給付費	62 539
	国民健康保険雑収入	32 936	公債費	224
	国民健康保険雑収入	372	公債費	1 017
市 立 病 院	使線雑収入	5 000	公債費	5 932
	使線雑収入	1 862	公債費	83 242
	使線雑収入	83 975	公債費	79 257
	使線雑収入	70 497	公債費	6 630
公 益 質 屋	貸付金収入	8 000	公債費	1 901
	貸付金収入	694	公債費	87 788
	貸付金収入	10 000	公債費	8 230
	貸付金収入	89 191	公債費	413
競 輪	貸付金収入	9 960	公債費	8 643
	貸付金収入	—	公債費	1 420
	貸付金収入	668	公債費	3 326
	貸付金収入	36	公債費	1 900
競 馬	貸付金収入	800	公債費	23 550
	貸付金収入	11 464	公債費	99 175
	貸付金収入	83	公債費	8
	貸付金収入	133 294	公債費	2 100
競 馬	貸付金収入	83	公債費	2 150
	貸付金収入	24	公債費	133 629
	貸付金収入	221	公債費	89
	貸付金収入	133 705	公債費	36
競 馬	貸付金収入	23	公債費	125
	貸付金収入	101	公債費	—
	貸付金収入	1	公債費	—
計	125	計	—	

第 15 表 昭和34年度特別会計決算額 (続)

(単位：千円)

(市総務部財政課)

区 分	歳 入			歳 出		
	種 別	金 額	種 別	金 額		
簡 易 水 道	使線雑	1 291	簡 易 水 道 費	1 368		
	用入越収	100				
	料金入金	119				
	計	28	計	1 368		
と 畜 場	使線雑	2 162	と 畜 場 費	4 045		
	用入越収	—		594		
	料金入金	625				
	計	11	計	4 639		
水 道	水道事業	152 745	水 道 事 業 費 出	151 538		
	収益	40 000	資 本 的 支 出	34 514		
	計	192 745	計	186 052		
土 地 区 画 整 理 事 業	分担金及び負担金	3 790	土地区画整理事業費	14 293		
	雑入金	1 987				
	料金入金	10 000				
	計	1	計	14 293		
財 産 区	財産	196	財 産 管 理 費 金	7		
	雑収入	—	繰 出 計	189		
	計	196		196		

第 16 表 昭和28~34年度競輪・競馬収入調

(市經濟部競輪係)

区 分	昭和28年度	29	30	31	32	33	34
(競 馬)	開催日数	12日	12	6	12	12	6
	入場者数	24千人	19	7.9	8.6	5.7	3
	売上一般会	72百万円	55	21	26	25	11
	入場者	△ 0.2百万円	1.6	0.3	0	0.4	0
	1日平均	1 990人	1 627	1 324	720	471	594
(競 輪)	開催日数	6日	12	12	12	12	12
	入場者数	13千人	47	46	51	43	34
	売上一般会	59百万円	149	135	174	157	136
	入場者	8.9百万円	5.7	6.3	3.2	4.4	2.0
	1日平均	2 156人	3 894	3 819	4 291	3 564	2 862
合 計	9.7百万円	7.2	6.6	3.2	4.8	2	2.1

第 17 表 昭和34年度開催地別競輪売上額

(市經濟部競輪係)

区 分	開 催 地	開催日数	入 場 者 数		売 上 額	
			延	1日平均	延	1日平均
競 輪	門 司	6	21 775	3 629	84 660 300	14 110 50
	久 留 米	6	5 347	891	48 633 300	8 105 550

(4) 市 債  
第 16 表 市 債 各 年 度 末 現 在 高

(単位：百万円)

(市総務部財政課)

区 分	昭和 29 年度	30	31	32	33	3 4 年 度		
						発 行 高	償 還 額	残 高
総 数	553.3	633.8	700.5	758.7	807.4	214.7	71.2	950.9
① 一般会計分	388.8	477.5	542.6	569.8	593.9	152.2	57.4	638.7
教育費	126.4	143.7	154.4	165.2	170.2	22.5	17.7	175.0
消防費	0.8	4.8	4.7	5.5	6.3	16.5	1.7	21.1
保健衛生費	7.3	9.1	5.2	22.9	25.3	15.0	2.1	38.2
普通土木費	21.6	21.3	24.9	30.5	35.0	5.9	2.2	38.7
社会及び労働施設費	110.4	136.9	156.9	152.8	143.8	6.2	17.7	132.3
災害復旧費	44.3	43.8	48.8	45.9	42.4	7.5	3.9	46.0
戦災復旧費	55.2	54.3	51.7	49.6	54.8	13.6	4.8	63.6
転貸債	22.4	58.3	78.6	80.1	97.8	14.0	4.1	107.7
その他	0.4	0.3	17.3	17.3	18.3	51.0	3.2	66.1
② 特別会計分	164.5	156.3	157.9	188.8	213.5	62.5	13.8	262.2
水道事業費	103.0	100.6	96.6	127.5	157.6	40.0	9.2	188.4
公益質屋費	0.5	0.3	—	3.0	2.8	—	0.2	2.6
市立病院費	52.0	51.4	50.8	49.6	46.5	10.0	3.4	53.1
国民健康保険費	4.0	4.0	3.9	3.4	2.9	—	0.6	2.3
と畜場費	—	—	6.7	5.4	3.7	2.5	0.4	5.8
土地区画整理事業費	—	—	—	—	—	10.0	—	10.0

(注) 残高は累年の残高である

(5) 財 産  
第 17 表 市 有 財 産

12 月 31 日 現 在

(市管財課)

区 分	昭 和 3 2 年	昭 和 3 3 年	昭 和 3 4 年
土 地	2 002 682 40 <sup>m2</sup>	2 109 720 69 <sup>m2</sup>	2 150 426 52 <sup>m2</sup>
建 物	170 246 54 <sup>m2</sup>	253 380 47 <sup>m2</sup>	260 338 10 <sup>m2</sup>
車 輛	85台	87台	88台
立 木	741 17 <sup>m3</sup>	740 08 <sup>m3</sup>	688 68 <sup>m3</sup>
機 械 器 具	104基	42基	55基
工 作 物	1 041件	866件	879件
基 金	3 000千円	3 671千円	4 425千円
有 価 証 券	400千円	415千円	455千円
出 資 金	600千円	18 717千円	19 266千円

# 8 行 政

## (1) 執行機関

第1表 行政区域のへんせん

(市管財課)

明治9年	明治22年	明治39年	明治45年	大正6年	昭和4年	昭和13年	昭和16年
大牟田村 横須村 稻荷村 下里村	大牟田町			大牟田市 (3月1日市制施行)	大牟田市 (4月1日三川町合併)		大牟田市 4月1日玉川村 駿馬町 三池町 銀水村 合併
三里村 川尻村							
西米生村 藤田村 (川尻の馬場 白井の内)	駿馬村				駿馬町 (4月11日町制施行)		
東米生村 教来木村 櫟野村 勝立村	玉川村						
三池町 新町 今山村 歴木村	三池町						
倉永村 吉野村 宮崎村	倉永村						
四ヶ村 上内村 岩本村	上内村						
宮部村 久福木村 草木村 田隈村 白川村 橋白銀村	銀水村			銀水村			
手鎌村 甘木村 唐船村 岬村		手鎌村					

第 2 表 行 政 機 構

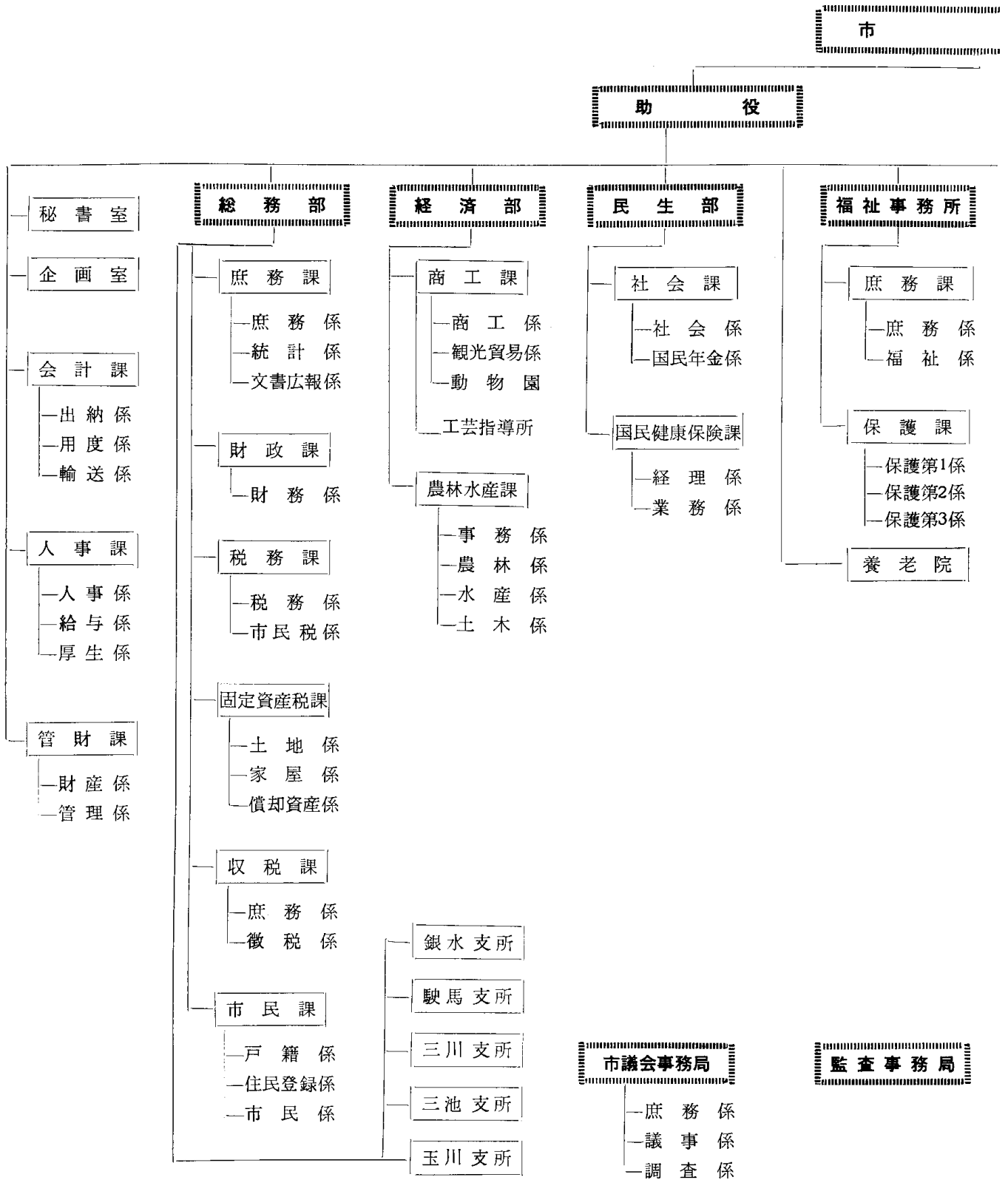

昭和36年5月1日現在

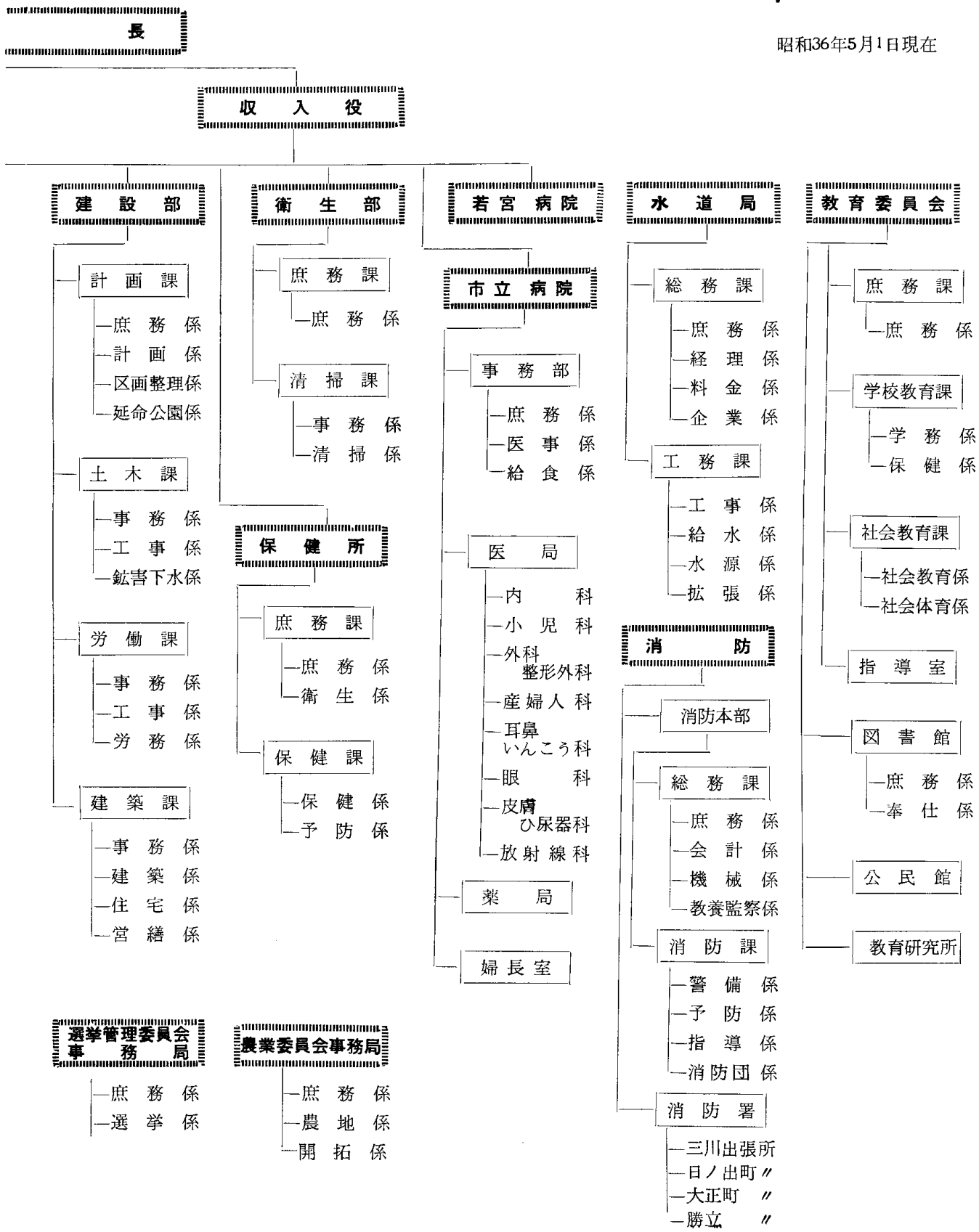

歴 代 三 役

第 3 表

市 長

(市総務部庶務課)

区 分	氏 名	就 任	退 任	在 任 期 間
初	巖谷 忠順	大正 6 7 3	大正 10 7 2	4 年 0 月
2	岩井 敬太郎	// 11 3 23	// 15 3 ...	4 年 ... 月
3	//	// 15 4 ...	昭和 4 8 10	3 年 4 月
4	奥村 長作	昭和 4 11 23	// 8 11 22	4 年 0 月
5	前田 慎吾	// 9 5 4	// 12 12 4	3 年 7 月
6	田中 修	// 13 1 23	// 17 1 22	4 年 0 月
7	//	// 17 1 23	// 21 1 22	4 年 0 月
8	荒木 万寿夫	// 21 1 31	// 22 4 2	1 年 3 月
9	//	// 22 4 7	// 22 4 18	11 日
10	田中 忠蔵	// 22 6 4	// 26 3 29	3 年 9 月
11	//	// 26 4 26	// 30 4 3	3 年 11 月
12	細谷 治嘉	// 30 5 2	// 34 4 29	4 年 0 月
13	//	// 34 5 2	現 在	

(注) 9代以降は公選

第 4 表

助 役

(市総務部庶務課)

区 分	氏 名	就 任	退 任	在 任 期 間
初	宇野 誠	大正 6 .....	大正 7 .....	1 年 0 月
2	吉田 齊	// 7 11 7	// 11 11 6	4 年 0 月
3	竹尾 英敏	// 11 11 30	// 15 11 29	4 年 0 月
4	鷺塚 正人	昭和 2 5 14	昭和 6 5 15	4 年 0 月
5	井上 秀太郎	// 7 1 15	// 11 1 14	4 年 0 月
6	//	// 11 1 15	// 12 12 14	1 年 11 月
7	中富 鉄之助	// 13 2 1	// 17 2 4	4 年 0 月
8	//	// 17 2 5	// 21 2 4	4 年 0 月
9	田中 忠蔵	// 21 3 8	// 22 5 17	1 年 2 月
10	山田 亀一	// 22 10 10	// 26 10 2	4 年 0 月
11	//	// 26 10 15	// 30 7 8	3 年 8 月
12	坪沼 寿義	// 30 11 18	// 34 8 1	3 年 8 月
13	宮前 碩雄	// 34.10.15	現 在	



第 5 表 収 入 役

(市総務部庶務課)

区 分	氏 名	就 任	退 任	在 任 期 間
初	大 坪 虎次郎	.....	.....	.....
2	大 森 四 郎	大正 8 2 26	大正 12 2 25	4 年 0 月
3	〃	〃 12 5 14	昭和 2 3 29	3 年 10 月
4	〃	昭和 2 5 14	〃 6 5 13	4 年 0 月
5	〃	〃 6 7 18	〃 10 7 17	4 年 0 月
6	井 形 政太郎	〃 11 1 22	〃 15 1 21	4 年 0 月
7	〃	〃 15 1 22	〃 19 1 23	4 年 0 月
8	〃	〃 19 1 24	〃 23 1 23	4 年 0 月
9	〃	〃 23 1 23	〃 25 1 6	4 年 0 月
10	猿 渡 清一郎	〃 25 2 22	〃 29 2 21	4 年 0 月
11	〃	〃 29 3 6	〃 33 3 5	4 年 0 月
12	吉 田 安 夫	〃 34 3 14	現 在	

第 6 表 事務局別職員定数および実員

昭和 36 年 4 月 1 日

(市 人 事 課)

区 分	定 数			実 員			
	総 数	吏 員	その他の職員	総 数	吏 員	その他の職員	臨時職員
<b>総 数</b>	1 707	1 287	420	1 848	1 210	446	192
市長事務局	1 150	884	266	1 278	843	276	159
市議会事務局	16	14	2	16	12	4	—
監査事務局	6	6	—	6	6	—	—
選挙管理委員会事務局	9	8	1	9	8	1	—
農業委員会事務局	12	10	2	12	10	—	2
教育委員会	242	145	97	249	109	124	16
水道局	160	108	52	166	112	41	13
消防署	112	112	—	112	110	—	2

(注) 定数は条例定数をいう。

## (2) 議決機関

第7表 市議会の会派別議員数

昭和36年4月30日

(市議会事務局)

議員定数	現議員数	革新クラブ	三交クラブ	新政会	刷新クラブ	無所属クラブ	無所属	共産
40	40	15	7	8	5	3	1	1

第8表 常任委員会の組織

昭和36年2月1日

(市議会事務局)

区分	総数	委員長	副委員長	委員
<b>総数</b>	<b>40</b>	<b>4</b>	<b>4</b>	<b>32</b>
総務委員会	10	1	1	8
経済委員会	10	1	1	8
建設委員会	10	1	1	8
教育民生委員会	10	1	1	8

第9表 議会委員会の開会状況

(市議会事務局)

区分	本会議			協議会		特別委員会			常任委員会			
	開会回数	開会日数		開会回数	開会日数	開会回数	開会日数		開会日数			
		定例会	臨時会				予算	決算	総務	経済	建設	教・民
和昭30年	7	14	5	13	15	2	4	4	46	27	40	47
31	5	15	1	12	12	2	7	3	81	55	75	71
32	7	14	3	2	2	3	4	10	92	25	76	74
33	5	18	2	4	5	2	9	6	57	28	42	49
34	7	22	2	2	2	2	7	6	46	28	46	47
35	6	20	2	3	3	22	5	4	45	18	38	27

(注) (1) 会議の日数は実働日数を示す

(2) 昭和35年の特別委員会開会回数には三池争議特別委員会(20)を含む

第 10 表 市 議 会 議 決 処 理 状 況

(市議会事務局)

区 分	昭 和 3 3 年					3 4					3 5				
	総数	原案 可決	修正 可決	否決	その他	総数	原案 可決	修正 可決	否決	その他	総数	原案 可決	修正 可決	否決	その他
総 数	111	98	4	4	5	133	116	1	6	10	111	100	3	2	6
市 長 提 案	96	88	4	2	2	105	100	1	2	2	84	79	1	—	4
一 般 議 案	81	75	4	2	—	86	83	1	2	—	69	67	1	—	1
承 認 事 件	7	7	—	—	—	6	6	—	—	—	8	8	—	—	—
同 意 事 件	4	4	—	—	—	9	9	—	—	—	2	2	—	—	—
認 定 事 件	2	2	—	—	—	2	2	—	—	—	2	2	—	—	—
諮 問 事 件	1	—	—	—	1	1	—	—	—	1	—	—	—	—	—
報 告	1	—	—	—	1	1	—	—	—	1	3	—	—	—	3
議 員 提 案	15	10	—	2	3	28	16	—	4	8	27	21	2	2	2
発 議	1	1	—	—	—	2	2	—	—	—	3	3	—	—	—
請 願	5	4	—	1	—	7	6	—	1	—	7	3	2	2	—
決 議	6	5	—	1	—	12	8	—	3	1	16	15	—	—	1
諮 問	—	—	—	—	—	1	—	—	—	1	1	—	—	—	1
選 挙	3	—	—	—	3	6	—	—	—	6	—	—	—	—	—

第 11 表 歴 代 議 長

(市総務部庶務課)

区 分	氏 名	就 任	退 任	在 任 期 間
初 代	福 井 福太郎	大正 6 5 12	大正 7 3 19	10 月
2 代	森 時三郎	〃 7 4 23	〃 10 4 30	3 年 0 月
3 代	吉 田 卯三郎	〃 10 5 16	〃 14 4 20	4 年 0 月
4 代	臼 田 久 内	〃 14 5 8	昭和 4 4 30	4 年 0 月
5 代	平 山 喜 録	昭和 4 5 11	〃 8 4 30	4 年 0 月
6 代	〃	〃 8 5 11	〃 12 4 30	4 年 0 月
7 代	鶴 惣 市	〃 12 6 1	〃 17 5 20	4 年 11 月
8 代	〃	〃 17 6 20	〃 22 2 14	4 年 8 月
9 代	江 上 平	〃 22 2 22	〃 22 4 29	2 月
10 代	藤 津 潔	〃 22 5 24	〃 24 6 30	2 年 1 月
11 代	坂 井 又 雄	〃 24 6 30	〃 26 4 29	2 年 10 月
12 代	境 慧	〃 26 5 10	〃 30 5 1	4 年 0 月
13 代	〃	〃 30 5 18	〃 34 5 1	4 年 0 月
14 代	舛 永 栄 吉	〃 34 5 18	現 在	

第 12 表 歴 代 副 議 長

(市総務部庶務課)

区 分	氏 名	就 任	退 任	在 任 期 間
初 代	吉 田 卯三郎	大正 9 5 12	大正 10 4 30	11 月
2 代	浜 田 義 隆	〃 10 5 16	〃 12 12 17	2 年 7 月
3 代	平 山 喜 録	〃 13 3 27	〃 14 4 30	1 年 1 月
4 代	大 道 常 吉	〃 14 5 8	昭和 4 4 30	4 年 0 月
5 代	水 町 浅五郎	昭和 4 5 11	〃 7 12 13	3 年 7 月
6 代	円 仏 七 蔵	〃 7 12 19	〃 8 7 30	8 月
7 代	〃	〃 8 5 11	〃 12 4 30	4 年 0 月
8 代	吉 永 節 治	〃 12 6 1	〃 17 5 20	5 年 0 月
9 代	古 賀 喜太郎	〃 17 6 22	〃 22 2 13	4 年 8 月
10 代	古 賀 常 吉	〃 22 2 20	〃 22 4 29	2 月
11 代	坂 井 又 雄	〃 22 5 24	〃 24 6 30	2 年 1 月
12 代	境 慧	〃 24 6 30	〃 26 4 26	1 年 10 月
13 代	加 倉 広 斗	〃 26 5 10	〃 30 5 1	4 年 0 月
14 代	江 上 平	〃 30 5 18	〃 34 5 1	4 年 0 月
15 代	松 本 勇	〃 34 5 18	現 在	

# 9 運輸通信

## (1) 道路

第1表 道路延長

(昭和35年4月1日単位メートル)

(市建設部土木課・県大牟田土木事務所)

区分	路線数	主要延長	主要延長内訳		幅員別内訳				
			道	橋梁	7.5米以上	7.5~5.5	5.4~4.5	4.4~3.5	3.5未満
総数	811	439 741	436 608	3 133	89 094	52 912	43 390	61 492	195 853
二級国道	2	14 397	14 051	346	12 783	1 614	—	—	—
県道	24	62 364	61 754	610	13 743	11 277	7 391	12 923	17 030
市道	785	362 980	360 803	2 177	59 558	40 021	35 999	48 569	178 823

第2表 舗装道路

(昭和35年4月1日 単位メートル)

(市建設部土木課・県大牟田土木事務所)

区分	総数	砂利道	舗装総数	高級舗装道路		簡易舗装道路		舗装歩合 %
				セメント	瀝青系	セメント	瀝青系	
総数	439 740	393 386	46 354	15 500	673	3 508	26 673	10
二級国道	14 397	3 039	11 303	354	—	—	10 954	80
県道	62 363	55 137	7 226	91	673	3 508	2 954	11
市道	362 980	335 160	27 820	15 055	—	—	12 765	8

第3表 橋梁数

(昭和35年4月1日)

(市建設部土木課・県大牟田土木事務所)

区分	総数	石・コンクリート橋	鋼橋	木橋
総数	454	373	7	74
二級国道	35	33	2	—
県道	80	65	—	15
市道	339	275	5	59

## (2) 国鉄

第4表 昭和29年~34年乗客および手荷物

(国鉄大牟田駅)

区分	乗車旅客数	降車旅客数	手荷物		小荷物	
			発送	到着	発送	到着
昭和29年	1 968 070	1 950 955	12 882	14 850	44 427	119 133
30	1 897 867	1 888 406	12 282	15 070	54 617	202 789
31	1 982 254	1 959 093	13 956	15 039	54 576	232 959
32	2 090 314	2 061 995	14 143	15 791	74 579	261 485
33	1 980 647	1 962 163	12 805	13 653	80 436	257 403
34	2 127 229	2 137 118	17 010	12 786	41 522	149 875
1月	184 636	182 811	1 821	1 097	3 473	9 953
2	167 794	165 688	1 138	956	2 946	11 198
3	174 691	174 680	1 856	1 252	3 341	12 161
4	177 012	177 539	2 134	1 076	3 405	12 181
5	171 455	175 620	1 115	962	3 257	12 252
6	169 262	168 955	881	743	3 133	12 063
7	182 783	182 570	921	1 038	3 298	12 528
8	212 336	216 782	1 643	1 270	3 254	9 898
9	167 429	168 376	1 699	881	2 841	12 384
10	176 315	177 324	1 416	1 131	3 746	13 762
11	176 726	178 319	1 295	961	3 315	12 916
12	166 790	168 454	1 091	1 419	5 513	18 574

第 5 表

昭和29～34年乗客および手荷物

銀 水 駅

(国鉄銀水駅)

区 分	乗車旅客数	降車旅客数	手 荷 物		小 荷 物			
			発 送	到 着	発 送	到 着		
							個	個
昭和 29 年	252 855	242 946	1 043	1 174	2 432	3 036		
30	260 738	249 189	955	2 280	1 384	3 438		
31	271 260	263 555	982	1 253	4 375	13 970		
32	289 283	279 165	890	1 129	5 045	4 308		
33	277 249	266 197	767	1 227	11 852	4 479		
34	275 944	267 456	849	1 306	9 322	6 002		
1月	25 849	24 707	118	86	496	383		
2	25 353	24 616	36	106	494	377		
3	23 500	22 628	114	138	1 552	399		
4	20 682	19 964	102	109	643	512		
5	21 323	20 886	87	85	667	437		
6	24 103	23 553	46	55	635	446		
7	24 512	23 651	27	137	923	541		
8	26 946	26 036	100	105	798	750		
9	19 744	19 244	89	88	553	512		
10	20 009	19 236	43	107	1 431	465		
11	21 944	21 243	49	101	517	410		
12	21 979	21 642	38	189	563	770		

第 6 表

昭和29～34年国鉄貨物取扱数

大 牟 田 駅

(国鉄大牟田駅)

区 分	発 送				到 着							
	小 口 扱		車 扱		小 口 扱		車 扱					
	件 数	数 量	件 数	数 量	件 数	数 量	件 数	数 量				
									屯	屯	屯	屯
昭和 29 年	28 742	4 148	51 629	831 227	54 223	7 705	41 000	610 482				
30	30 139	4 041	72 720	1 152 734	47 473	6 790	34 766	522 437				
31	36 631	4 825	51 215	1 061 399	47 636	6 241	32 024	571 653				
32	38 113	4 737	54 410	1 189 772	41 706	5 526	34 335	574 979				
33	36 319	3 881	48 897	1 033 774	35 796	4 294	33 384	603 261				
34	37 171	3 971	33 992	613 957	34 033	3 979	23 999	437 941				
1月	2 390	267	2 969	49 227	2 574	333	2 296	35 243				
2	2 561	289	2 193	29 042	2 649	321	2 436	41 276				
3	3 117	338	1 931	26 260	3 190	369	2 691	43 404				
4	3 050	312	1 639	24 763	2 852	349	2 233	35 738				
5	2 805	331	2 870	41 576	2 885	371	2 358	36 904				
6	2 946	354	2 386	35 045	2 566	311	3 115	34 148				
7	3 383	377	2 438	37 789	2 863	351	2 255	34 786				
8	3 174	340	3 201	47 504	2 493	284	2 125	31 672				
9	3 275	353	3 157	45 281	2 609	291	2 099	31 867				
10	3 422	345	3 387	48 646	2 800	317	2 387	37 150				
11	3 270	319	3 703	102 645	2 841	301	2 455	38 196				
12	3 778	346	4 118	126 174	3 761	381	2 549	37 557				

第 7 表 昭和29年～34年国鉄貨物取扱数

銀 水 駅

(国鉄銀水駅)

区 分	発				送				到				着			
	小 口		扱		車		扱		小 口		扱		車		扱	
	件	数	数	量	件	数	数	量	件	数	数	量	件	数	数	量
昭和 29 年	1 843		298	電	126		1 536	電	2 926		347	電	532		9 055	電
30	2 046		253	電	142		2 109	電	2 948		325	電	554		9 131	電
31	2 140		172	電	417		6 335	電	2 865		273	電	390		7 106	電
32	1 682		120	電	320		5 632	電	2 944		253	電	476		9 177	電
33	1 569		116	電	321		4 502	電	2 639		236	電	497		8 472	電
34	1 260		80	電	1 825		25 353	電	2 297		181	電	1 277		20 344	電
1月	76		5	電	65		882	電	161		13	電	61		1 002	電
2	66		9	電	246		3 301	電	162		18	電	80		1 276	電
3	97		6	電	280		3 823	電	236		22	電	130		2 014	電
4	104		6	電	269		3 806	電	203		19	電	119		1 981	電
5	112		7	電	234		3 314	電	192		16	電	119		1 966	電
6	101		5	電	151		2 009	電	153		11	電	134		2 057	電
7	103		6	電	120		1 550	電	162		15	電	114		1 817	電
8	116		8	電	88		1 275	電	179		15	電	87		1 274	電
9	105		6	電	145		2 025	電	165		12	電	97		1 554	電
10	130		10	電	119		1 595	電	187		13	電	112		1 760	電
11	122		6	電	45		716	電	187		11	電	124		1 857	電
12	128		6	電	63		1 052	電	305		16	電	100		1 766	電

(3) 私 鉄

第 8 表 昭和32～34年西日本鉄道乗降客数

大 牟 田 駅

(西日本鉄道)

区 分	乗 客 数				降 客 数				区 分	乗 客 数				降 客 数			
	実	数	一日平均	実	数	一日平均	実	数		一日平均	実	数	一日平均	実	数	一日平均	
昭和32年	2 026	612	5 552	2 086	132	5 715	5月	128	854	4 156	122	815	3 916				
33	1 424	014	3 901	1 281	612	3 511	6	114	116	3 805	106	791	3 559				
34	1 803	594	4 941	1 715	317	4 699	7	168	505	5 435	162	581	5 244				
1月	136	226	4 266	126	086	4 067	8	174	110	5 616	164	389	5 302				
2	107	550	3 841	99	789	3 563	9	176	855	5 895	171	030	5 701				
3	121	272	3 912	112	140	3 617	10	192	419	6 207	186	187	6 006				
4	137	624	4 587	129	575	4 319	11	181	557	6 051	174	775	5 825				
							12	164	505	5 306	159	159	5 134				

第 9 表

栄 町 駅

(西日本鉄道)

区 分	乗 客 数				降 客 数				区 分	乗 客 数				降 客 数			
	実	数	一日平均	実	数	一日平均	実	数		一日平均	実	数	一日平均	実	数	一日平均	
昭和32年	2 598	676	7 116	2 572	614	7 048	5月	226	664	7 311	242	891	7 835				
33	2 607	409	7 143	2 794	083	7 655	6	207	070	6 902	221	895	7 395				
34	2 624	167	7 189	2 812	040	7 704	7	218	863	7 060	234	533	7 565				
1月	231	045	7 453	247	586	7 986	8	213	095	6 874	228	352	7 366				
2	195	886	6 995	209	910	7 496	9	217	496	7 249	233	067	7 768				
3	210	630	6 794	225	710	7 280	10	231	815	7 479	248	411	8 013				
4	242	516	8 083	259	878	8 662	11	216	221	7 207	231	701	7 723				
							12	212	866	6 866	228	106	7 358				

(4) バス、その他

第 10 表 西鉄バス路線

(西鉄大牟田営業所)

路線名	起 点	終 点	経 由 地	料 程	料 金
南 関 線	白 金 町	南 関	上 内	15.7	60
" "	"	"	賢 木	16.6	60
桜 町	"	三川町5丁目	上官町・桜町	7.2	20
勝 立	"	玉 川	上 官 町	6.6	20
黒 崎	"	黒 崎	明 治 町	6.8	25
山 鹿	"	山 鹿	勝 立・玉 川	37.8	140
築 港	大牟田駅	築 港	四 ツ 山	7.1	25
久留米—大牟田	白 金 町	久 留 米	船 小 屋	40.3	120
吉 野	"	吉 野	白 銀 橋	7.7	25
笹 原	"	野 添	上官町・笹原	5.7	20
循 環	大牟田駅	大牟田駅	築町・小浜町	6.2	15
三池—荒尾	三 池	荒 尾	草木・天領病院	9.6	30
米 山	米 山	四ツ山下区	新 港 町	11.1	25

第 11 表 昭和33~34年西鉄バス輸送客数

(西鉄大牟田営業所)

区 分	車 輛 数	乗 客 数	運 賃	一 日 平 均		
				運 転 車 輛 数	乗 客 数	運 賃
昭和 33 年	(46) 24 897	18 390 454	236 009 076	—	50 385	646 600
34	26 819	20 733 243	301 726 345	—	56 803	826 647
1 月	2 112	1 826 613	25 484 300	70	58 923	849 476
2	1 947	1 530 745	21 680 073	64	51 024	722 668
3	2 239	1 687 275	25 465 992	74	56 242	848 866
4	2 196	1 927 905	27 602 651	70	64 263	920 089
5	2 315	1 749 447	26 959 095	77	56 433	866 422
6	2 146	1 539 946	21 595 255	71	51 331	719 841
7	2 191	1 742 699	24 067 995	70	56 215	776 386
8	2 267	2 011 223	28 755 215	73	64 878	927 587
9	2 141	1 585 175	23 387 411	70	52 839	779 580
10	2 373	1 815 615	28 034 216	78	58 568	936 140
11	2 257	1 631 005	25 392 453	75	54 366	846 415
12	2 635	1 685 593	23 251 636	85	54 374	766 183

第 12 表 産交バス路線

(産交バス大牟田営業所)

路線名	起 点	終 点	経 由 地	料 程	料 金
海 岸 線 (長 洲)	玉 名	大牟田駅前	立願寺、大野、腹赤、長洲、南荒尾、四ツ山、三川	35	80
山 手 線 (金 山)	"	"	立願寺、睦合、金山、野原、本村、四ツ山、三川	26	80



第 13 表 昭和33~34年産交バス輸送客数

(産交バス大牟田営業所)

区 分	車輛数	従業員数	乗 客 数	運 賃	一 日 平 均		
					運転車輛数	乗 客 数	運 賃
昭 和 33 年	—	—	90 143	4 462 390	7	247	12 225
34	—	—	90 364	5 520 225	13	247	15 066
1 月	—	2	9 350	600 655	13	302	19 376
2	—	2	6 297	412 290	13	217	14 217
3	—	2	7 609	486 745	13	246	15 705
4	—	2	8 166	496 095	13	272	16 537
5	—	2	7 350	440 200	13	237	14 200
6	—	2	6 149	352 600	13	205	11 730
7	—	2	7 461	415 045	13	241	13 389
8	—	2	9 418	510 995	13	304	16 484
9	—	2	6 262	375 585	13	209	12 520
10	—	2	7 419	467 960	13	240	15 096
11	—	2	7 065	465 945	13	236	15 532
12	—	2	7 818	496 110	13	252	16 004

第 14 表 市内在籍自動車台数

(各 年 4 月 1 日)

(大牟田財務事務所)

区 分	昭和29年	30	31	32	33	34	35
<b>総 数</b>	<b>1 486</b>	<b>1 706</b>	<b>1 918</b>	<b>2 299</b>	<b>4 616</b>	<b>5 844</b>	<b>7 881</b>
乗 用 車	136	174	171	198	276	289	322
{普通型	80	97	100	90	94	93	83
{小型	56	77	71	108	182	196	239
貨 物 車	242	240	252	325	439	488	577
{普通型	196	192	173	202	253	270	299
{小型	46	48	79	123	186	218	278
貨物兼乗用車	...	...	...	...	53	77	96
{普通型	...	...	...	...	4	3	11
{小型	...	...	...	...	49	74	85
三 輪 車	590	616	617	672	827	823	829
バ ス	61	67	81	83	89	101	109
軽 自 動 車	457	609	797	1 021	2 932	4 066	5 948
{軽自動車	457	609	797	1 021	1 385	1 637	1 979
{原動機付自転車	...	...	...	...	1 547	2 429	3 969



(6) 通 信

第 18 表 昭和29年~34年 小包郵便数

(大牟田郵便局)

区 分	引 受 数			配 達 数		
	総 数	普 通	書留その他	総 数	普 通	書留その他
昭和 29 年	27 252	17 884	9 368	98 142	65 735	32 407
30	28 902	19 641	9 261	103 746	71 095	32 651
31	32 113	21 384	10 729	118 587	83 209	35 378
32	35 897	23 051	12 846	134 781	94 595	40 186
33	38 346	23 153	15 193	141 004	100 884	40 120
34	39 800	25 702	14 098	140 924	102 400	38 524
1月	2 765	1 873	892	9 463	6 897	2 566
2	2 515	1 718	797	10 063	7 471	2 592
3	2 843	1 898	945	10 896	8 015	2 881
4	2 562	1 734	828	10 391	7 724	2 667
5	2 820	1 963	857	11 346	8 527	2 819
6	2 754	1 952	802	10 489	7 870	2 619
7	3 430	2 134	1 296	13 221	9 140	4 081
8	4 753	2 973	1 780	13 751	9 962	3 789
9	2 428	1 683	745	9 319	7 105	2 214
10	2 718	1 842	876	11 237	8 338	2 899
11	2 730	1 823	907	10 208	7 423	2 785
12	7 482	4 109	3 373	20 540	13 928	6 612

第 19 表 昭和29年~34年 封書、葉書処理数

(大牟田郵便局)

区 分	引 受 数			配 達 数		
	総 数	普 通	書留その他	総 数	普 通	書留その他
昭和 29 年	5 166 890	5 083 440	83 450	6 103 233	5 941 641	161 592
30	5 745 283	5 664 088	84 195	6 589 311	6 419 328	169 983
31	5 942 309	5 856 057	86 242	6 779 996	6 567 492	212 504
32	6 532 682	6 422 448	110 234	7 198 563	6 987 096	211 467
33	7 225 489	7 131 020	94 469	7 825 709	7 633 707	192 002
34	7 205 039	7 104 730	100 309	7 904 585	7 696 640	207 945
1月	674 749	667 630	7 119	1 717 816	1 703 040	14 776
2	478 261	469 850	8 411	513 154	497 150	16 004
3	509 554	498 590	10 964	567 645	549 330	18 315
4	496 794	488 110	8 684	511 584	494 650	16 934
5	474 320	466 320	8 000	523 676	507 010	16 666
6	479 450	471 470	7 980	528 364	511 140	17 224
7	521 912	514 320	7 592	614 111	597 650	16 461
8	544 230	537 060	7 170	638 271	622 380	15 891
9	434 490	427 430	7 060	515 290	500 440	14 850
10	497 955	490 010	7 945	560 219	542 390	17 829
11	433 625	426 730	6 895	522 150	506 910	15 240
12	1 659 699	1 647 210	12 489	692 305	664 550	27 755

第 20 表 昭和 34・35 年 電 報 発 着 信 数

(大牟田電報局)

区 分	総 数	発 信	着 信	一 日 平 均	
				発 信	着 信
昭和 34 年	216 463	108 019	108 444	296	297
35	243 543	118 565	124 978	325	342
1 月	18 013	8 836	9 177	285	296
2	17 311	8 767	8 544	302	295
3	26 301	12 379	13 922	399	449
4	24 863	10 913	13 950	364	465
5	20 077	9 464	10 613	305	342
6	16 063	7 960	8 103	265	270
7	18 318	9 239	9 079	298	293
8	20 424	10 394	10 030	335	324
9	19 031	9 893	9 138	330	305
10	18 634	9 258	9 376	299	302
11	19 372	9 089	10 283	303	343
12	25 136	12 373	12 763	399	412

第 21 表 昭和 34・35 年 電 話 利 用 状 況

(大牟田電話局)

区 分	加入回線	市内通話	市外通話	一 日 平 均	
				市 内 通 話	市 外 通 話
昭和 34 年	—	18 261 048	637 871	50 030	1 748
35	—	22 674 214	741 067	62 121	2 030
1 月	4 452	1 431 102	51 468	46 164	1 660
2	4 454	1 568 120	56 211	56 004	2 008
3	4 454	1 988 041	67 506	64 130	2 178
4	4 452	1 937 862	65 734	64 595	2 191
5	4 509	1 931 307	63 655	62 300	2 053
6	4 539	1 824 987	60 105	60 833	2 004
7	4 604	1 978 712	64 376	63 829	2 077
8	4 634	1 944 728	63 120	62 733	2 036
9	4 737	1 902 140	59 532	63 405	1 984
10	4 822	1 983 277	62 817	63 977	2 026
11	4 910	1 946 726	59 983	64 890	1 999
12	4 950	2 237 212	66 560	72 168	2 147

(7) 報 道

第 22 表 ラ ジ オ ・ テ レ ビ 普 及 状 況

(福岡放送局)

区 分	昭和 29 年	30	31	32	33	34
ラ ジ オ	24 891 (62.5)	27 150 (65.9)	29 768 (72.2)	32 645 (79.2)	30 536 (74.1)	23 441 (56.8)
テ レ ビ	—	—	22 (0.05)	934 (2.3)	5 630 (13.7)	13 919 (33.0)

(注) テレビ開局は31.4.1 ( )中は普及率

# 10 司法・警察

## (1) 司法

### 第1表 司法機関

(昭和36年1月31日)

(市総務部庶務課)

名 称	所 在 地	総数	判事	判事補	簡判	検事	副検事	主任書記官	書記官	書記官補	事務官	職員
			—	—	—	—	—	—	—	—	—	—
福岡法務局大牟田出張所	大牟田市白金町101	5	—	—	—	—	—	—	—	—	3	2
“ 三池出張所	“ 大字三池	4	—	—	—	—	—	—	—	—	2	2
福岡地方検察庁大牟田支部	“ 白金町101	10	—	—	—	1	—	—	—	—	7	2
大牟田区検察庁	“ “	4	—	—	—	—	1	—	—	—	2	1
福岡地方裁判所大牟田支部	“ “	16	1	1	—	—	—	1	1	5	4	3
大牟田簡易裁判所	“ “	10	—	—	1	—	—	1	—	3	4	1
福岡家庭裁判所大牟田支部	“ “	3	—	—	—	—	—	—	—	2	—	1

### 第2表 家事調停事件数

(福岡家庭裁判所大牟田支部)

区 分	総 数		夫婦同居その他の協力扶助に関する処分		財産の分与に関する処分		遺産の分割に関する処分		離 婚		離 縁		婚約不履行に基づく慰謝料		家事審判法第23条に掲げる事項		その他	
	既済	未済	既済	未済	既済	未済	既済	未済	既済	未済	既済	未済	既済	未済	既済	未済	既済	未済
	—	—	—	—	—	—	—	—	—	—	—	—	—	—	—	—	—	—
昭和29年	58	27	3	3	—	1	3	—	28	8	2	—	8	5	1	5	13	5
30	92	16	5	2	2	—	—	—	47	7	6	2	16	—	5	5	11	1
31	68	35	5	4	—	—	—	—	38	15	1	1	6	2	8	4	10	6
32	74	44	7	4	—	—	4	2	38	15	1	—	5	3	6	6	13	14
33	96	35	6	3	—	—	1	2	47	13	—	2	11	1	7	3	24	11
34	130	31	4	1	—	—	11	2	43	12	4	—	13	—	8	2	47	14

### 第3表 刑事訴訟数 (大牟田簡裁分)

(大牟田簡易裁判所)

区 分	総 数			第 一 審						その他の事件		
	受 理	既 済	未 済	通 常 事 件			略 式 事 件			受 理	既 済	未 済
				受 理	既 済	未 済	受 理	既 済	未 済			
昭和29年	3 867	3 853	14	325	314	11	1 130	1 130	—	2 412	2 409	3
30	4 035	4 006	29	328	300	28	1 777	1 777	—	1 930	1 929	1
31	4 398	4 365	33	331	298	33	2 378	2 378	—	1 689	1 689	—
32	4 458	4 436	22	317	295	22	1 909	1 909	—	2 232	2 232	—
33	5 092	5 044	48	240	192	48	3 175	3 175	—	1 677	1 677	—
34	6 459	6 435	24	306	282	24	3 819	3 819	—	2 334	2 334	—

(2) 警 察

第 4 表 大 牟 田 警 察 署 定 員 数

昭 和 35 年 12 月 1 日

(大牟田警察署)

総 数	小 計	警視正	警 視	警 部	警部補	巡査部長	巡 査	小 計	吏 員	雇 員	備 人
283	257	1	1	5	14	37	199	26	7	16	3

第 5 表 交 通 事 故 数

(大牟田警察署)

区 分	昭和 29 年	30	31	32	33	34
発 生 件 数	137	157	312	347	466	424
死 者	6	10	13	15	20	17
負 傷 者	104	141	290	332	374	426

第 6 表 交 通 事 故 数

(大牟田警察署)

区 分	総 数	貨物自動車による	乗用車による	軽自動車による	原動機付自転車による	自転車による	貨物小型四輪車	歩行者	バスによる	荷馬車による	その他
29年	発生件数	137	...	...	...	...	...	...	...	...	...
	死 者	6	...	...	...	...	...	...	...	...	...
	負 傷 者	104	...	...	...	...	...	...	...	...	...
30	発生件数	157	74	17	18	14	6	4	18	6	—
	死 者	10	7	—	—	1	—	—	1	1	—
	負 傷 者	141	66	14	19	13	4	3	17	5	—
31	発生件数	312	116	25	45	25	42	18	29	4	1
	死 者	13	5	1	1	1	1	—	2	—	—
	負 傷 者	290	107	20	49	23	41	14	27	3	1
32	発生件数	368	137	34	46	41	28	23	48	5	—
	死 者	15	8	—	1	3	1	—	2	—	—
	負 傷 者	332	119	27	44	42	26	16	47	5	—
33	発生件数	466	223	31	77	54	34	—	19	22	—
	死 者	20	11	1	—	3	2	—	1	1	—
	負 傷 者	374	158	24	71	54	30	—	18	12	—
34	発生件数	424	46	47	80	82	—	155	—	16	—
	死 者	17	5	—	1	2	—	7	1	1	—
	負 傷 者	426	35	30	74	96	13	134	27	13	—

(注) 昭和32年までのトラック・自動三輪車によるものは貨物自動車内にいた

第 7 表 刑法犯発生検挙人員数

(大牟田警察署)

区 分	昭和 29 年	30	31	32	33	34
発生件数	5 220	6 183	5 211	4 992	4 657	4 773
検挙件数	3 560	4 503	3 390	3 133	2 612	2 635
検挙人員	—	1 664	1 474	1 657	1 548	1 559

第 8 表 刑法犯発生検挙数

(大牟田警察署)

区 分	昭和 32 年		33		34	
	発生件数	検挙件数	発生件数	検挙件数	発生件数	検挙件数
<b>総 数</b>	<b>4 992</b>	<b>3 133</b>	<b>4 657</b>	<b>2 612</b>	<b>4 773</b>	<b>2 685</b>
殺人	12	12	12	12	18	18
強盗	18	17	22	19	9	6
恐喝	164	164	157	146	115	107
放火	6	6	26	12	4	4
強姦	10	10	12	20	11	11
暴行	78	78	110	114	105	104
傷害	197	197	235	235	234	231
脅迫	13	13	22	22	17	17
窃盗	3 813	1 998	3 333	1 339	3 558	1 526
詐欺	307	264	267	233	212	176
横領	85	85	65	64	35	30
偽造	13	13	13	13	10	10
汚職	—	—	—	—	—	—
背任	—	—	1	1	—	—
賭博	3	3	5	5	3	3
墮胎	—	—	—	—	—	—
わいせつ行為	1	1	2	2	2	2
わいせつ物	—	—	—	—	—	—
その他の刑法犯	272	272	369	369	406	406

第 9 表 遺失物処理件数

(大牟田警察署)

区 分	総 件 数	拾 得 金		拾 得 物	
		件 数	金 額	件 数	点 数
昭和 29 年	603	302	282 043	305	1 813
30	912	419	520 803	493	2 937
31	1 470	616	688 976	854	4 156
32	1 960	806	581 106	1 154	5 074
33	2 016	811	660 647	1 205	6 253
34	2 398	1 132	1 300 987	1 266	7 117

第 10 表 風俗営業店数

昭和35年12月1日

(単位：戸)

(大牟田警察署)

区 分	古物商	質 屋	料理店	ダンス 教授所	パチンコ 店	ダンス ホール	麻 雀	キャバ レー	料 亭	カフェー	6号 営業
店 数	476	133	271	1	19	0	25	8	23	53	2

注 (1) 6号営業とは、5m<sup>2</sup>ぐらいの小さい部屋で飲食させるもの

(2) ダンスホールに近いキャバレーもあるがみなキャバレーの営業権をもっているのだから、キャバレーに入れた。



# 11 消 防

## (1) 消 防

第 1 表

消防および消防署人員配置表

昭和35年12月1日

(市 消 防 署)

区 分	総 数	消 防 吏 員						そ の 他 吏 員		
		監 補	司 令 長	司 令	司 令 補	士 長	消 防 士	事 務 吏 員	事 務 雇 員	臨 時 備 員
総 数	112	1	1	2	7	20	76	1	1	3
消 防 本 部	23	1	1	2	5	5	6	1	1	1
本 署	41(3)	(1)	(1)	(1)	2	8	29	—	—	2
(消 防 署)										
三 川 出 張 所	8	—	—	—	—	2	6	—	—	—
日 ノ 出 〃	24	—	—	—	—	4	20	—	—	—
勝 立 〃	8	—	—	—	—	1	7	—	—	—
大 正 〃	8	—	—	—	—	—	8	—	—	—

(注) ( )内数は兼任数

第 2 表

## 消 防 団

昭和35年12月1日

(市 消 防 署)

区 分	総 数	消 防 団							
		団 長	副 団 長	本 部 長	分 団 長	副 団 長	部 長	班 長	団 員
総 数	814	1	2	2	19	19	49	90	632
団 本 部	5	1	2	2	—	—	—	—	—
白 川 分 団	19	—	—	—	1	1	1	3	13
笹 林 〃	21	—	—	—	1	1	1	3	15
明 治 〃	25	—	—	—	1	1	1	3	19
中 友 〃	25	—	—	—	1	1	1	3	19
上 官 〃	18	—	—	—	1	1	1	3	12
平 原 〃	22	—	—	—	1	1	1	3	16
不 知 火 〃	17	—	—	—	1	1	1	2	12
大 正 〃	19	—	—	—	1	1	1	3	13
三 川 〃	25	—	—	—	1	1	1	3	19
川 尻 〃	22	—	—	—	1	1	1	2	17
三 里 〃	22	—	—	—	1	1	1	3	16
銀 水 〃	87	—	—	—	1	1	6	10	69
三 池 〃	67	—	—	—	1	1	4	5	56
上 内 〃	79	—	—	—	1	1	4	10	63
倉 永 〃	83	—	—	—	1	1	6	8	67
手 鎌 〃	85	—	—	—	1	1	6	10	67
駿 馬 南 〃	60	—	—	—	1	1	4	5	49
駿 馬 北 〃	37	—	—	—	1	1	3	4	28
玉 川 〃	76	—	—	—	1	1	5	7	62

第 3 表 火 災 統 計 表

(市 消 防 署)

区 分	火 災 件 数						延 焼 程 度			焼 失 程 度		焼 失 面 積		罹 災 世 帯		死 傷		
	総 数	建 物	林 野	船 舶	車 輛	そ の 他	延 焼	不 延 焼	小 火	全 焼	半 焼	建 物	林 野	全 焼	半 焼	死 者	傷 者	
	件	件	件	件	件	件	件	件	件	件	戸	戸	m <sup>2</sup>	a	件	件	人	人
昭和 29 年	101	71	14	1	4	11	10	27	64	23	12	5 092	730	22	43	1	39	
30	87	61	18	0	1	7	2	23	62	13	5	683	290	3	47	0	6	
31	100	66	13	0	12	9	1	30	69	11	14	1 412	50	11	50	1	16	
32	121	79	16	0	15	11	6	20	53	22	16	1 683	740	16	61	0	15	
33	125	72	15	1	10	27	7	9	56	19	6	4 363	1 038	15	70	3	57	
34	121	77	24	0	9	11	8	16	53	18	12	1 347	718	10	93	2	25	
平均	109.2	71.0	16.7	0.3	8.5	12.7	5.7	20.8	50.7	18.5	10.8	2 430	602.7	12.8	61.5	1.2	26.3	

第 4 表 月 別 火 災 発 生 件 数

(市 消 防 署)

区 分	総 数	平 均	各 月 別											
			1 月	2	3	4	5	6	7	8	9	10	11	12
昭和 29 年	101	8.4	10	14	14	5	6	3	4	10	4	3	10	18
30	87	7.3	8	8	8	8	9	7	3	11	3	6	6	10
31	100	8.3	14	13	6	4	4	6	6	10	0	7	7	23
32	121	10.1	17	16	11	15	7	7	3	7	1	7	10	20
33	125	10.4	20	15	9	10	16	14	10	4	7	6	4	10
34	121	10.1	14	18	12	9	8	10	3	6	6	11	6	18
平均	109.2	9.1	13.8	14.0	10.0	8.5	8.3	6.8	4.2	8.0	3.5	6.7	7.2	16.5

第 5 表 消 防 設 備

昭和35年12月1日現在

(市 消 防 署)

区 分	自 動 車 ポ ン プ		三 輪 車 ポ ン プ	手 挽 ガ ソ リ ン ポ ン プ	可 搬 動 力 ポ ン プ	照 明 車	司 令 車	そ の 他
	タ ン ク 車	普 通 車						
総 数	4	20	4	17	71	1	1	4
公 設 消 防	消 防 本 部	—	—	—	—	—	1	2
	消 防 署	4	5	—	—	2	—	—
	消 防 団	—	11	—	—	41	—	2
自 衛 消 防 隊	—	4	4	17	28	—	—	—

第 6 表

原因別火災件数

(市消防署)

区 分	総数	失														火										計	自然発火	落雷	不明火	放火						
		使用火の不始末						煙突		電 気		油類引火	乾 燥 場	製造釜の過熱	燈 籠	育 雛 器	熔 接 機	薬 品	火 薬	フイルム	ガス引火	煙草の吸殻	弄 火	その他												
		焚取	こた	火消	かま	マツ	ストー	コン	飛	過	破														漏電						電熱	電火				
昭和29年	101	16	3	—	1	1	4	—	—	9	4	7	2	3	4	—	—	10	—	—	3	—	—	—	2	1	—	11	9	—	90	1	—	6	4	
30	87	10	2	1	—	1	3	1	1	1	1	2	2	4	4	—	—	2	4	—	—	1	—	1	—	1	1	—	16	5	1	74	—	—	11	2
31	100	8	3	6	—	2	3	2	—	7	2	4	1	5	—	—	—	12	2	—	2	—	2	—	—	1	—	10	10	4	86	1	—	4	9	
32	121	13	3	4	—	3	2	3	1	8	3	2	—	2	8	—	—	21	1	—	2	—	2	—	—	1	—	1	10	8	3	101	1	—	8	11
33	125	5	3	4	2	—	3	4	—	3	4	1	2	2	1	—	—	12	4	—	—	2	—	—	—	1	1	—	14	14	8	99	2	1	7	16
34	121	14	3	—	—	2	1	—	—	2	3	5	1	2	1	4	2	1	—	—	2	2	—	—	—	—	1	13	16	10	103	1	—	6	11	

第 7 表

火災損害見積額

(市消防署)

区 分	総 数		建 物 火 災		山 林 原 野 火 災		船 舶 車 輛 及 び そ の 他 火 災	
	件 数	損 害 見 積 額	件 数	損 害 見 積 額	件 数	損 害 見 積 額	件 数	損 害 見 積 額
昭和29年	101	121 322	71	121 025	14	34	16	263
30	87	20 758	61	20 705	18	48	8	5
31	100	13 455	66	10 874	13	23	21	2 553
32	121	41 882	79	37 878	16	2 245	26	1 719
33	125	77 804	72	70 362	15	448	38	6 994
34	121	25 383	77	24 654	24	86	20	643

第 8 表

火災覚知別件数

(市消防署)

区 分	総 数	望 楼	火 災 専 用 電 話	加 入 電 話	警 察 電 話	駆 込 電 話	鎮 火 後 通 報	炭 鉱 電 話	そ の 他
昭和29年	101	17	45	10	5	3	17	—	4
30	87	16	36	12	4	3	14	—	2
31	100	21	39	22	3	1	12	—	2
32	121	24	49	12	5	1	26	—	4
33	125	26	52	4	6	8	29	—	—
34	121	27	54	2	3	4	31	—	—

第 9 表

校 区 別 火 災 発 生 件 数

(市消防署)

区 分	総 数	白川校区	明治	平原	上官	中友	大正	笹林	不知火	川尻	諏訪	三川	三里	倉永	上内	高取	三池	銀水	手鎌	駛馬北	駛馬南	天道	笹原	玉川	吉野
昭和29年	101	7	5	2	5	7	6	9	2	5	3	7	8	2	4	—	1	8	3	9	1	—	3	4	—
30	87	10	2	8	2	8	3	3	3	1	—	4	2	7	—	1	4	11	9	2	1	1	—	5	—
31	100	12	4	3	3	7	4	6	6	4	3	7	5	2	1	—	3	7	5	7	4	2	—	5	—
32	121	13	5	3	2	12	6	12	11	4	—	4	9	8	—	2	3	10	8	2	1	1	1	3	1
33	125	8	4	4	1	20	8	15	3	4	2	8	5	—	3	2	4	7	6	11	3	2	1	3	1
34	121	19	11	1	1	22	7	5	6	2	—	3	1	5	1	2	2	4	10	9	3	—	1	4	2
平均	109.2	11.5	5.2	3.5	2.3	9.0	5.7	8.3	5.2	3.3	1.3	5.5	5.0	4.0	1.5	1.2	2.8	7.8	6.8	6.7	2.2	1.2	1.0	4.0	1.3

# 12 教 育

## (1) 学 校 教 育

第 1 表

昭 和 30 年 ~ 35 年 学 校 调

各 年 5 月 1 日 现 在

(市教委事務局)

区 分	年	学校数	学級数	教 員 数			生 徒 数			対前年増減 (△印 減)
				総数	男	女	総 数	男	女	
小 学 校	30	23	609	716	...	...	30 158	15 409	14 749	2 723
	31	23	619	710	...	...	32 477	16 717	15 760	2 319
	32	26	655	765	295	470	34 050	17 495	16 555	1 573
	33	26	707	819	327	492	36 174	18 554	17 610	2 124
	34	26	714	822	321	501	36 508	18 786	17 722	334
	35	26	699	800	301	499	34 665	17 927	16 733	△1843
中 学 校	30	11	272	425	...	...	13 410	6 783	6 627	590
	31	11	253	405	289	116	13 038	6 560	6 528	△322
	32	11	253	410	294	116	12 921	6 522	6 399	△167
	33	11	238	390	276	114	12 052	6 076	5 976	△869
	34	11	246	372	268	104	12 462	6 276	6 186	210
	35	11	275	401	295	105	13 797	7 255	6 542	1 335
高 校	30	8	164	346	...	...	8 180	5 280	2 900	275
	31	8	171	342	288	54	8 644	5 502	3 142	639
	32	8	177	370	305	65	8 926	5 516	3 410	282
	33	8	180	425	359	66	9 394	5 758	3 636	458
	34	8	182	394	345	49	9 516	5 735	3 781	122
	35	8	183	393	338	55	9 309	5 528	3 781	△207

(注) 小学校中34年分は分校2を含む。高校には定時制を含む

第 2 表

小 中 学 生 体 位

昭 和 35 年 5 月 調

(市教委事務局)

区 分	小 学 校						中 学 校			
	6 才	7	8	9	10	11	12	13	14	
男 (身)	25年	108.7	113.8	111.8	123.3	127.0	131.7	137.0	141.7	147.3
	33	110.9	116.2	121.2	125.8	130.5	135.1	139.3	146.1	153.3
	34	111.4	116.8	122.3	127.2	131.4	134.9	140.3	147.9	154.3
	35	112.8	117.3	122.5	127.3	132.2	136.5	141.8	148.3	155.3
	25年との比較	4.1	3.5	10.7	4.0	5.2	4.8	4.8	6.6	8.0
	34年との比較	1.4	0.5	0.2	0.1	0.8	1.6	1.5	0.4	1.0
女 (長)	25年	105.4	113.0	117.9	122.5	127.2	131.8	138.8	143.7	147.7
	33	110.1	115.7	120.7	126.0	131.1	135.9	142.4	147.1	150.2
	34	110.5	116.0	121.3	126.6	131.8	137.9	143.1	148.6	150.6
	35	110.9	116.3	121.7	126.8	132.8	138.0	144.4	148.7	151.6
	25年との比較	5.5	3.3	3.8	4.3	5.6	6.2	5.6	5.0	3.9
	34年との比較	0.4	0.3	0.4	0.2	1.0	0.1	1.3	0.1	1.0
男 (体)	25年	18.4	20.3	22.6	24.3	26.6	28.3	31.9	36.2	40.2
	33	19.0	20.8	23.0	25.2	27.1	30.1	35.1	38.5	44.2
	34	19.1	21.4	23.1	25.4	27.6	30.4	33.6	38.8	44.5
	35	19.2	21.1	22.0	25.6	28.1	30.8	34.5	39.1	45.0
	25年との比較	0.8	0.8	-0.6	1.3	1.5	2.5	2.6	2.9	4.8
	34年との比較	0.1	-0.3	-1.1	0.2	0.5	0.4	0.9	0.3	0.5
女 (重)	25年	17.9	19.7	21.8	23.7	26.2	28.5	32.5	37.6	41.2
	33	18.6	20.4	22.9	24.8	27.5	31.1	36.5	41.6	44.2
	34	18.8	20.6	22.7	25.1	28.0	31.9	36.2	41.5	43.8
	35	18.6	20.6	23.0	25.3	28.5	32.4	37.1	41.5	45.4
	25年との比較	0.7	0.9	1.2	1.6	2.3	3.9	4.6	3.9	4.2
	34年との比較	-0.2	0	0.3	0.2	0.5	0.5	0.9	0	1.6

第 3 表 中学および高校35年3月卒業生の進路

(昭和35年5月1日現在)

(市総務部庶務課)

区 分	中学校		高 等 学 校																	
			高校合計		普 通 科								職 業 科							
	人数	%	人数	%	三 高	池 校	大 田	牟 北	不 知 火	明 光	大 田	牟 南	三 農	池 業	三 工	池 業	大 牟 田 高 校			
人	%	人	%	人	%	人	%	人	%	人	%	人	%	人	%	人	%			
卒業生	4 202	100	1 765	100	276	100	132	100	—	—	—	—	350	100	155	100	327	100	455	100
総数			1 230	100	216	100	137	100	365	100	157	100	300	100	55	100	—	—	—	—
上級 入学者	2 611	62	203	11	57	21	50	27	—	—	—	—	50	14	14	9	2	0	30	6
男女			277	23	62	29	25	18	64	18	69	44	53	17	4	7	—	—	—	—
就職 決定者	886	21	1 099	63	93	33	33	18	—	—	—	—	157	44	95	61	319	93	402	87
男女			413	33	54	25	59	43	122	33	24	15	131	44	23	42	—	—	—	—
その他	705	17	463	26	126	46	99	55	—	—	—	—	153	42	46	30	6	2	33	7
男女			540	44	100	46	53	39	179	49	64	41	116	39	23	51	—	—	—	—

(注) 中学校は男女の合計、大牟田南高校は商業科を含む

(2) 社会教育

第 4 表 公 民 館 数

(昭和36年1月31日)

(市社会教育課)

市 公 民 館	1	市 公 民 館 支 館	5	地 域 公 民 館	275
---------	---	-------------	---	-----------	-----

第 5 表 社会教育関係行事

(昭和 34 年 度)

(市社会教育課)

行 事 名	回 数	人 員	行 事 名	回 数	人 員
	回	人		回	人
総 数	1 354	95 786			
婦人団体指導者講習会	16	820	婦 人 講 座	350	12 750
P. T. A	5	1 140	婦人学級研究会	46	1 400
青年団	2	70	青年学級	2	36
地域公民館	12	360	P. T. A 講 座	35	7 893
子供会	3	520	青 年 講 座	2	47
婦人学級開設	285	4 560	地 域 公 民 館 講 座	74	1 738
P. T. A学級	18	1 265	育 成 会 講 座	12	275
老人学級	92	1 315	教 育 映 画	376	48 739
母親学級	16	223	文 化 行 事	8	12 630

第 6 表 昭和34年度中央公民館公営結婚式

(市社会教育課)

区 分	総 数	34年 4月	5	6	7	8	9	10	11	12	35年 1月	2	3
挙式件数	232 <sup>件</sup>	29	29	8	2	1	5	31	27	31	11	17	41
平均経費	13 301 <sup>円</sup>	14 212	13 344	12 142	12 500	11 650	12 500	15 795	12 800	13 305	16 135	12 730	12 497
最高経費	222 70 <sup>円</sup>	26 050	25 050	17 050	12 850	11 650	16 350	31 150	20 600	23 650	31 300	16 800	29 750
最低経費	8 070 <sup>円</sup>	9 250	8 550	9 750	12 150	11 650	7 850	8 350	3 150	5 100	10 150	3 600	7 300

第 7 表 挙式者年令別調

(市社会教育課)

区 分	総 数	18才 以下	19	20	21	22	23	24	25	26	27	28	29	30才 以上
新 郎	232 <sup>人</sup>	—	—	2	1	9	8	22	20	45	29	31	21	44
(%)	(100)	—	—	(0.9)	(0.4)	(3.9)	(3.4)	(9.5)	(8.6)	(19.4)	(12.5)	(13.4)	(9.0)	(19.0)
新 婦	232 <sup>人</sup>	—	5	12	16	21	35	43	27	24	13	10	9	17
(%)	(100)	—	(2.2)	(5.2)	(6.9)	(9.1)	(15.1)	(18.5)	(11.6)	10.3	(5.6)	(4.3)	(3.9)	(7.3)

### (3) 市 立 図 書 館

第 8 表 蔵 書 冊 数

昭和35年12月31日現在

(市立図書館)

区 分	総 数	総 記	哲 学	歴 史	社会科学	自然科学	工 学	産 業	芸 術	語 学	文 学	児 童
昭和32年	37 893 <sup>冊</sup> (100.0%)	896 (2.4)	2 245 (5.9)	1 888 (5.0)	6 328 (16.7)	2 552 (6.8)	1 493 (3.9)	973 (2.6)	2 186 (5.8)	925 (2.4)	14 912 (39.4)	3 490 (9.2)
33	40 856 (100.0)	950 (2.3)	2 333 (5.7)	2 157 (5.3)	6 679 (16.4)	2 722 (6.7)	1 628 (4.0)	1 031 (2.5)	2 448 (6.0)	943 (2.3)	16 566 (40.5)	3 399 (8.3)
34	44 200 (100.0)	1 033 (2.3)	2 478 (5.6)	2 405 (5.4)	7 121 (16.1)	2 851 (6.5)	1 756 (4.0)	1 105 (2.5)	2 619 (5.9)	1 002 (2.3)	18 036 (40.9)	3 743 (8.5)
35	45 099 (100.0)	1 031 (2.4)	2 485 (5.5)	2 450 (5.4)	7 201 (16.0)	2 892 (6.4)	1 791 (4.0)	1 151 (2.6)	2 656 (5.9)	1 012 (2.2)	18 580 (41.2)	3 800 (8.4)

第 9 表 図 書 利 用 人 員 利 用 冊 数

(市立図書館)

区 分	総 数 人	一 般 室	児 童 室	アメリカ文化 センター資料	団体貸出	個人貸出	巡回自動 車 文 庫	特 殊 資料室	
									利用人員
	33	114 571 (313)	37 190 (101)	662 (1)	235 (0)	15 279 (41)	13 915 (38)	47 290 (129)	—
	34	169 056 (707)	52 270 (188)	—	113 (0.5)	10 675 (38)	16 075 (59)	89 707 (365)	216 (1)
	35	153 310 (562)	47 565 (175)	—	120 (0.5)	9 056 (33)	15 533 (58)	80 841 (296)	225 (1)
利用冊数	32年	97 940 (356)	41 529 (151)	28 133 (102)	1 855 (7)	17 393 (63)	9 030 (32)	—	—
	33	125 088 (342)	38 345 (105)	2 367 (6)	227 (0)	10 463 (28)	26 396 (72)	47 290 (129)	—
	34	163 016 (654)	22 975 (82)	—	226 (1)	21 350 (76)	16 075 (59)	101 526 (409)	864 (4)
	35	141 205 (519)	21 820 (80)	—	210 (1)	18 155 (66)	16 512 (62)	83 596 (307)	912 (3)

注 ① ( )の数は1日平均

② 児童室は34年に廃止された

第 10 表 昭 和 35 年 閱 覧 利 用 人 員 状 況

(市立図書館)

区 分	総 数	小 学 生	中 学 生	高 校 生	大 学 生	一 般		不 閱 者
						有 職 者	無 職 者	
昭和 35 年	153 310 (100.0)	3 048 (2.0)	3 929 (2.6)	6 215 (4.0)	4 886 (3.2)	45 465 (29.7)	54 402 (35.4)	35 365 (23.1)
1 月	11 274	137	222	357	348	3 436	3 287	3 487
2	16 869	232	412	463	555	5 097	5 762	4 348
3	8 256	135	178	407	352	2 096	2 423	2 665
4	6 268	160	77	224	98	1 535	3 285	889
5	9 782	135	300	540	238	2 494	3 553	2 512
6	13 310	427	527	674	298	3 868	4 675	2 841
7	15 099	433	322	739	543	4 275	5 621	3 166
8	15 728	516	661	731	715	4 303	5 494	3 308
9	14 805	133	255	584	670	4 848	5 788	2 527
10	16 130	252	331	634	462	5 091	5 771	3 589
11	14 854	256	297	445	256	5 053	5 697	2 850
12	10 935	232	347	417	351	3 369	3 036	3 183



# 13 保健衛生

## (1) 醫 療

第 1 表 保健衛生機関および従業者

昭和 35 年 12 月 1 日

(市 保 健 所)

区 分	総 数	国 立	市 立	個 人	会 社 附 属	社 会 福 祉 法 人
病 院	17	1	2	8	4	1

区 分	総 数	医 師	歯 科 医	薬 劑 師	保 健 婦	助 産 婦	看 護 婦	鍼 灸 按 摩
医 療 従 事 者	1 201	258	71	136	31	150	507	48

第 2 表 医 師 分 布 状 况

昭和 35 年 12 月 1 日

(市 保 健 所)

区 分	医 師					歯 科 医 師				
	計	診 療 所 開 設 者	病 院 診 療 所 勤 務	一 人 当 り 人 口	一 人 当 り 世 帯	計	診 療 所 開 設 者	病 院 診 療 所 勤 務	一 人 当 り 人 口	一 人 当 り 世 帯
総 数	234	128	106	880	193	73	69	4	2 822	618
白 川 校 区	12	12	—	1 100	242	7	7	—	1 887	414
平 原 〃	5	5	—	2 078	468	3	3	—	3 463	781
笹 林 〃	16	16	—	419	94	5	5	—	1 240	301
明 治 〃	15	5	—	2 286	523	2	2	—	5 716	1 308
中 友 〃	14	14	—	837	199	5	5	—	2 344	557
大 正 〃	10	6	4	1 246	278	8	8	—	1 557	347
上 官 〃	5	5	—	1 643	376	5	5	—	1 643	376
不 知 火 〃	22	8	14	299	69	8	8	—	822	181
三 川 〃	8	8	—	1 400	332	4	4	—	2 800	664
川 尻 〃	47	3	44	176	40	5	2	3	1 654	377
三 里 〃	9	9	—	1 201	268	5	5	—	2 161	482
諏 訪 〃	1	1	—	5 812	1 214	—	—	—	—	—
倉 永 〃	4	4	—	1 182	238	1	1	—	4 729	951
手 鎌 〃	6	3	3	1 503	307	2	2	—	4 503	905
上 内 〃	2	2	—	1 582	280	—	—	—	—	—
銀 水 〃	10	6	4	1 074	222	3	3	—	3 530	741
三 池 〃	14	5	9	757	167	2	2	—	5 302	1 169
駛 馬 北 〃	4	4	—	3 088	683	4	4	—	3 088	683
駛 馬 南 〃	4	4	—	2 536	559	—	—	—	—	—
笹 原 〃	1	1	—	6 767	1 397	—	—	—	—	—
玉 川 〃	1	1	—	4 406	912	—	—	—	—	—
天 道 〃	8	1	7	663	133	2	1	1	2 650	533
高 取 〃	3	3	—	2 081	406	—	—	—	—	—
吉 野 〃	23	2	21	251	50	2	2	—	2 886	580

第 3 表 病 院 調

昭和 35 年 12 月 31 日

(市 保 健 所)

区 分	所 在 地	院 長 名	設 立 年 月 日	種 別	専 門 科 目	収 容 能 力	医 師	看 護 婦	そ の 他
国立療養所 銀水園	大牟田市大字橘1044の1	長岡 研二	S.19.5	国立	内科,呼吸器科,	420	9	70	89
大牟田市立病院	〃 不知火町3丁目4	二宮 秀夫	S.25.8	市立	内科,小児科,外科, 産婦人科,整形外科, 耳鼻咽喉科,皮膚 泌尿科,眼科 レントゲン室,	269	14	84	62
大牟田市立若宮病院	〃 若宮町105	井上 生二	S.22.7	市立	法定伝染病,	70	3	3	9
社会福祉法人済生会 大牟田病院	〃 大字田隈810	永田 信行	S. 8.3	公益 法人	内科,小児科, 理学診療科,外科,	114	4	15	17
三井三池鋳業所病院	〃 天領町1丁目100	相賀 勇一	S.23.10	会社附属	総合病院	302	41	101	112
三井三池鋳業所勝立 分 院	〃 新勝立町1丁目28	河野 経夫	S.24.12	〃	内科,小児科,外科, 眼科,皮膚 泌尿科, 耳鼻咽喉科,歯科, 産婦人科,放射線科	23	7	19	15
大牟田保養院	〃 黄金町1丁目	蓮沢 孝義	S.26.6	個人	精神科,神経科	153	4	32	21
村尾病院	〃 古町25	村尾 信逸	S.25.2	〃	放射線科,産婦人科,	20	3	2	7
倉永病院	〃 大字吉野	中山 森太	S,29,4	〃	精神科,神経科,	113	3	10	22
三池保養院	〃 大字三池	富松 毅	S.23.12	〃	精神科,神経科,	108	3	19	25
曾我病院	〃 大字吉野859	曾我 敏盈	S.31.8	〃	内科,小児科, 呼吸器科	92	3	9	13
医療法人 静光園白川療養所	〃 大字白川819	東 友治	S.30.7	医療 法人	内科,呼吸器科,	76	3	13	16
三池製煉所健康保険 組合 衛生療養所	〃 大字吉野1070	八田 一郎	S.31.1	組合	内科,呼吸器科,	50	3	4	9
三井化学健康保険組 合 吉野療養所	〃 大字吉野1063	平田 菊哉	S.31.1	〃	内科,呼吸器科,	70	3	7	11
兼行内科病院	大字歴木977の4	兼行 卓見	S.34.9	個人	内科,小児科, 呼吸器科,	63	3	8	9
米の山病院	〃 大字歴木4の1	水田精一郎	S.35.1	〃	呼吸器科,消化器科,	48	3	7	14
不知火保養院	〃 大字手鎌1978	梶尾 三郎	S.35.5	〃	精神科,神経科,	57	3	3	8

# 14 社会労働

## (1) 社会事業

第1表 社会福祉事業施設

昭和35年12月1日

(市福祉事務所および民生部社会課)

施設名	数	所在地	収容人員	施設の内容	開設年月日	職員数	注
<b>生活保護法</b>							
大牟田市養老院	市立 1	吉野 2155	92人	6棟建坪404坪 敷地 1 987坪	昭和29年7月	職員 21 } 嘱託 1 } 13人	養老院
<b>児童福祉法</b>							
保育所	市立 2 私立 24	—	954人	—	—	132	保育所
福岡県 大牟田児童相談所	県立 1	小浜町44の1	11	木造 168坪 敷地 348坪	28 11	15	児童相談所
甘木山学園	社会福祉 法人 1	甘木 1 153	80	木造 3棟 218坪 敷地 500坪	31 10	13	児童養護施設
大牟田市母子寮	市立 1	小浜町44の5	68 22世帯	木造 4棟 289坪 敷地 629坪	14 6	職員兼 2 } 1 } 3	母子世帯寮
児童公園	市立 2	明治町・小浜町	—	敷地 253 275坪	35 4	兼 1	
<b>その他のほか</b>							
大牟田市営共同作業所	市立 1	有明町 48	15人	木造 12坪 ミシン 9台	24 4	職員兼 2 } 1 } 3	洋服の更生仕立て
大牟田市民生委員会葬具取扱所	民生委員会 1	—	—	木造 21坪 車庫 5坪	25 4	職員兼 5 } 1 } 6	葬儀自動車葬具取扱い
三池授産所	—	三池陣屋 154	5	木造建坪敷 敷地 32坪 62坪	23 10	管理人 1	米カマス製造
公益質屋	市立 4	—	—	—	—	—	公益質屋
諏訪町公益質屋	—	諏訪町2丁目31	—	倉庫 15	24 8	2	—
一本町公益質屋	—	一本町 7	—	—	5 2	2	—
明治町公益質屋	—	明治町2丁目24	—	—	26 12	2	—
駛馬公益質屋	—	宮原町1丁目150	—	—	26 2	2	—

第2表 敬老年金給付状況

(市民生部社会課)

区分	給付人数	給付金額
昭和33年 7月	932	932 000
12	1027	1097 000
34年 7	1081	1081 000
12	1125	1125 000
35年 7	1135	1135 000
12	1150	1150 000

(注) 受給資格者 満80才以上の者で市内に引続き5年以上居住している者

第3表 母子相談員相談件数

(民生部社会課)

区 分	総 数	昭和28年度	29	30	31	32	33	34
	件	件	件	件	件	件	件	件
<b>総 数</b>	<b>5 965</b>	<b>418</b>	<b>777</b>	<b>1 111</b>	<b>1 291</b>	<b>789</b>	<b>957</b>	<b>622</b>
小 計	5 024	345	681	953	1 104	693	815	433
生活扶助	234	17	42	21	45	31	55	23
生業援助 就業 内職補導 生業資金	754	106	105	127	124	86	166	40
	344	19	42	72	140	36	23	12
	89	—	—	11	51	10	4	13
児福祉 児童社 児童養育 児童教育	520	35	143	185	77	33	34	13
	223	20	40	88	40	2	23	10
医 療	134	18	15	32	19	19	22	9
住 宅	311	15	49	42	66	52	63	24
再 婚 離 婚	84	13	24	12	17	4	8	6
家 庭 紛 争	186	26	30	52	53	2	17	6
生 活 指 導	1 562	24	138	252	375	357	309	107
農地、供米、祝	28	5	—	4	13	2	2	2
母 子 年 金	31	—	—	—	—	—	—	31
そ の 他	524	47	53	55	84	59	89	137
母子福祉資金の貸付等に関する法律の事項								
小 計	941	73	96	158	187	96	142	189
生 業 資 金	283	45	41	15	57	32	41	52
支 度 資 金	33	—	2	2	3	4	6	16
技 能 修 得 資 金	18	2	—	—	8	5	1	2
生 活 資 金	63	1	—	3	2	—	3	54
事 業 継 続 資 金	241	12	36	56	57	12	39	29
住 宅 補 修 資 金	25	—	—	—	—	7	10	8
修 学 資 金	237	12	10	80	44	33	32	26
修 業 資 金	20	—	—	2	12	1	5	—
売 店 設 置	11	1	7	—	—	1	2	—
た ば こ	10	—	—	—	4	1	3	2

(注) ① 母子世帯数 2 775世帯 (昭和30年5月調査)

② 昭和28年度は昭和28年10月から29年3月まで

第 4 表 共同・日赤募金実績額

(市民生部社会課)

区 分	共 同 募 金			日 赤 募 金		
	目 標 額	募 金 額	目 標 額 率	目 標 額	募 金 額	目 標 額 率
昭 和 27 年	3 286 000 <sup>円</sup>	2 133 389 <sup>円</sup>	64.9 <sup>%</sup>	1 407 700 <sup>円</sup>	1 321 761 <sup>円</sup>	93.8 <sup>%</sup>
28	3 708 000	2 193 403	59.1	1 395 000	1 233 815	88.4
29	2 788 000	1 935 800	69.4	1 395 000	1 040 518	74.5
30	2 902 000	2 103 381	72.4	1 383 000	1 075 974	77.8
31	2 754 000	2 207 769	80.1	1 317 000	1 023 859	77.7
32	2 748 000	1 811 729	65.9	1 601 000	1 119 863	69.9
33	2 892 000	2 279 501	78.8	1 531 000	1 197 811	75.8
34	3 244 100	2 349 427	75.7	1 566 000	1 201 061	76.7
35	3 102 200	2 403 396	77.5	1 538 000	1 291 331	84.0

第 5 表 公益質屋事業状況

(市民生部社会課)

区 分	貸 付		回 収		利 子	貸 付 金 年度末金額
	口 数	金 額	口 数	金 額		
昭 和 29 年 度	12 103 <sup>口</sup>	13 970 <sup>千円</sup>	12 222 <sup>口</sup>	13 851 <sup>千円</sup>	1 790 <sup>千円</sup>	4 880 <sup>千円</sup>
30	10 531	12 659	10 812	12 747	1 795	4 772
31	9 022	12 664	9 736	12 486	1 788	4 869
32	9 723	14 910	9 350	14 179	1 976	5 600
33	12 896	19 628	11 840	17 968	2 384	7 259
34	12 317	18 103	13 019	19 176	2 701	6 186

注 31年度は一口貸付の限度が従来2,000円から4,000円に引き上げられたので、口数は減少している

第 6 表 34 年度質屋別事業状況

(市民生部社会課)

区 分	貸 付		回 収		利 子	貸 付 金 年度末金額
	口 数	金 額	口 数	金 額		
総 数	12 317 <sup>口</sup>	18 103 <sup>千円</sup>	13 019 <sup>口</sup>	19 176 <sup>千円</sup>	2 701 <sup>千円</sup>	6 186 <sup>千円</sup>
一本町公益質屋	3 499	6 008	3 720	6 360	932	2 068
諏訪町 "	2 935	4 315	3 153	4 694	641	1 450
明治町 "	3 824	4 832	3 990	5 029	700	1 683
駛馬 "	2 059	2 948	2 156	3 093	428	985

## (2) 生活保護

第 7 表

生活保護法による保護状況

(市福祉事務所)

区 分	総 数	生活扶助	住宅扶助	教育扶助	医療扶助	そ の 他
昭和 29 年度	5 0471 <sup>世帯</sup>	18 032 <sup>世帯</sup>	7 515 <sup>世帯</sup>	11 116 <sup>世帯</sup>	13 464 <sup>世帯</sup>	344 <sup>世帯</sup>
30	68 063	23 518	11 130	15 627	17 402	386
31	80 379	27 360	14 204	19 157	19 293	365
32	90 962	30 215	16 530	21 281	22 576	360
33	104 044	34 259	20 282	24 300	24 847	356
34	129 416	42 222	26 451	29 100	31 017	626
昭和 29 年度	145 786 <sup>人</sup>	73 254 <sup>人</sup>	32 512 <sup>人</sup>	21 798 <sup>人</sup>	17 878 <sup>人</sup>	344 <sup>人</sup>
30	207 457	100 097	50 020	31 539	25 365	386
31	251 553	116 415	63 927	39 562	31 284	365
32	283 145	126 076	73 535	44 451	38 723	360
33	331 708	143 578	89 807	51 252	46 715	356
34	411 681	175 775	114 329	60 331	60 622	626
昭和 29 年度	103 405 <sup>千円</sup>	49 795 <sup>千円</sup>	3 261 <sup>千円</sup>	6 959 <sup>千円</sup>	42 628 <sup>千円</sup>	761 <sup>千円</sup>
30	128 198	65 992	5 569	10 037	45 705	892
31	158 373	84 557	7 980	14 651	50 320	852
32	211 188	117 887	10 568	17 634	64 270	830
33	257 685	140 497	14 319	21 457	80 365	1 047
34	354 706	189 810	19 569	26 912	116 541	1 874

## (3) 身体障害者福祉

第 8 表

身 体 障 害 者 (身体障害者手帖交付者数調)

昭和 35 年 12 月 31 日 現 在

(市福祉事務所)

区 分	総 数			視覚障害		聴覚障害		言語機能障害		肢 体 不 自 由								
	総 数	男	女	男	女	男	女	男	女	小 計		上 肢		下 肢		体 幹		
	男	女	男	女	男	女	男	女	男	女	男	女	男	女	男	女	男	女
総 数	1 782	1 321	461	288	175	66	45	62	23	905	218	341	43	411	130	153	45	
18才以上のもの	1 456	1 127	329	273	166	41	36	36	4	777	123	313	33	347	75	117	15	
18才未満のもの	326	194	132	15	9	25	9	26	19	128	95	28	10	64	55	36	30	

### (4) 児童福祉

第 9 表 児童福祉施設入所状況 (本市出身者)

昭和 35 年 12 月 31 日

(市福祉事務所)

区 分	総 数	養 護 施 設								乳 児 院	盲 児	ろ う あ 児	虚 弱 児	精 神 薄 弱 児	肢 体 不 自 由 児	教 護 院	里 親	
		白 梅 学 園	甘 木 山 学 園	古 処 学 園	ひ ば り が 丘	慈 愛 園	青 松 園	松 風 園	聖 母 園	八 女 乳 児 院	柳 水 寮	津 福 寮	和 泉 園	緑 園	新 光 園	ゆ う か り 園	福 岡 学 園	(七 世 帯)
<b>総 数</b>	<b>186</b>	<b>12</b>	<b>65</b>	<b>3</b>	<b>10</b>	<b>11</b>	—	<b>4</b>	<b>8</b>	<b>2</b>	<b>25</b>	<b>9</b>	<b>2</b>	<b>9</b>	<b>2</b>	<b>10</b>	<b>8</b>	<b>6</b>
男	117	5	41	2	8	10	—	2	—	1	16	7	2	7	1	5	7	3
女	69	7	24	1	2	1	—	2	8	1	9	2	—	2	1	5	1	3

(注) 白梅学園が35年1月1日発足した。

第 10 表 児童相談所相談状況

(児童相談所)

区 分	昭和 30 年	31	32	33	34	35
	件	件	件	件	件	件
<b>総 数</b>	<b>1 968</b>	<b>1 634</b>	<b>1 776</b>	<b>1 960</b>	<b>2 230</b>	<b>2 093</b>
施設 逃 亡 児	53	14	17	19	28	25
家 出 児	145	64	51	81	129	107
孤 児	5	3	6	9	11	4
迷 児	69	33	18	22	8	13
捨 児	0	2	0	1	4	1
家 庭 貧 困 児	367	104	95	140	183	172
不 良 児	297	250	251	279	356	340
環 境 不 遇 児	492	440	382	280	319	278
被 虐 待 児	4	13	7	19	36	12
精 神 薄 弱 児	37	32	50	124	204	186
盲 児	23	67	19	21	33	40
ろ う 児	15	58	25	25	38	25
肢 体 不 自 由 児	65	32	33	75	110	162
在 所 延 長 児	2	0	6	1	1	2
触 法 児	185	146	125	93	184	134
家 裁 送 致 児	2	8	4	8	4	2
教 育 相 談	171	329	627	613	427	460
そ の 他	36	39	60	150	155	130

(5) 国民健康保険

第 11 表 国民健康保険加入状況

(市民生部国民健康保険課)

区 分	加 入 者	加 入 世 帯	人口に対する 加 入 率	総世帯に対する 加 入 世 帯 率
	人	世帯	%	%
昭和 29 年度	62 875	16 316	31.6	38.7
30	57 978	14 799	28.9	34.6
31	52 010	13 380	25.3	30.2
32	49 451	12 747	24.1	28.8
33	47 652	12 592	22.9	27.7
34	46 446	12 427	22.4	26.6

注 (加入者および加入世帯いずれもその年の月平均数)

第 12 表 国民健康保険収入状況

(市民生部国民健康保険課)

区 分	調 定 額	収 入 済 額	収 納 率	1 世 帯 当 り 税 (料) 額	被 保 険 者 1 人 当 り 税 (料) 額
	千円	千円	%	円	円
昭和 29 年度	29 745	27 531	92.5	1 878	483
30	32 971	31 076	94.2	2 310	592
31	34 100	32 824	96.2	2 548	655
32	35 095	33 773	96.2	2 753	709
33	38 459	37 213	96.8	3 054	807
34	44 273	42 814	96.7	3 562	953

第 13 表 国民健康保険の収支の状況

(市民生部国民健康保険課)

区 分	歳 入			歳 出			差引過不足 △印 不足
	計	保 險 税	そ の 他	計	給 付 費	そ の 他	
	千円	千円	千円	千円	千円	千円	千円
昭和 29 年度	60 678	27 531	33 147	53 916	42 318	16 598	1 762
30	59 362	31 491	27 871	53 245	45 632	12 613	1 117
31	62 962	33 214	29 748	66 377	54 462	11 915	△ 3 415
32	69 433	34 537	34 896	73 416	55 101	18 315	△ 3 983
33	72 271	37 745	34 526	76 115	56 263	19 852	△ 3 844
34	83 975	43 425	40 550	83 241	63 149	20 092	734

第 14 表 一世帯に対しての収支状況

(市民生部国民健康保険課)

区 分	歳 入			歳 出			差引過不足 △印 不足
	計	保 險 税	そ の 他	計	給 付 費	そ の 他	
	円	円	円	円	円	円	円
昭和 29 年度	3 718	1 687	2 031	3 611	2 594	1 017	107
30	4 011	2 128	1 883	3 935	3 083	852	76
31	4 705	2 482	2 223	4 961	4 070	891	△ 256
32	5 446	2 709	2 737	5 760	4 323	1 437	△ 314
33	5 739	2 998	2 742	6 045	4 468	1 577	△ 306
34	6 758	3 493	3 265	6 698	5 081	1 617	60



## (6) 勞 働

### 第 15 表 失 業 対 策 事 業 就 労 状 況

(市建設部労働課)

区 分	失業対策事業適格者延数			就 労 延 人 員			月間1人当 り稼働日数 日
	総 数	男	女	総 数	市	県	
昭和 29 年度	36 801	18 814	17 987	786 753	430 693	356 060	21.3
30	51 822	27 480	24 342	1 083 410	547 601	535 809	20.9
31	57 618	30 368	27 248	1 192 742	612 267	580 475	22.6
32	54 398	27 771	26 627	1 117 797	577 717	540 080	22.5
33	53 073	26 315	26 758	1 083 115	560 447	522 668	22.7
34	55 915	27 926	27 993	1 116 098	584 637	531 461	22.0

### 第 16 表 失 業 対 策 事 業 の 支 出 状 況

(市建設部労働課)

区 分	失 業 対 策 事 業 費			国及び県の支出額	国及び県の負担率
	総 額	基本事業費	超過負担額		
昭和 29 年度	157 067	135 859	21 208	86 392	55
30	206 709	185 926	20 782	109 557	53
31	231 136	211 107	20 029	149 432	64
32	257 579	228 572	29 007	157 244	61
33	270 786	232 440	38 346	159 590	59
34	302 806	246 319	56 487	169 940	56

### 第 17 表 一 般 職 業 求 就 職 状 況

(大牟田職業安定所)

区 分	求 人	求 職	就 職	求職に対する 就 職 率	求人に対する 充 足 率
昭和 30 年	3 535	12 367	2 742	22.2	77.6
31	5 246	12 065	3 344	27.7	63.7
32	7 785	14 095	5 043	35.8	64.8
33	6 378	16 566	4 671	28.2	73.2
34	6 924	15 395	5 202	33.8	75.1
35	6 714	12 584	4 478	35.6	66.7

第 18 表

一 般 失 業 保 険 受 給 状 況

(大牟田職業安定所)

区 分	離職票受付数	離職票受付 の毎月平均	月平均受給者	給 付 金 額	月平均給付金額
				千円	千円
昭和 30 年	3 002	250	1 607	107 774	8 981
31	2 392	199	1 138	80 573	6 714
32	2 439	203	1 050	88 359	7 363
33	3 842	320	1 583	127 661	10 638
34	3 225	268	1 600	149 839	12 486
35	3 792	316	1 777	213 071	17 755

第 19 表

日 雇 失 業 保 険 受 給 状 況

(大牟田職業安定所)

区 分	受 給 実 人 員	月平均受給者 実 人 員	給 付 金 額	月 平 均 給 付 金 額
			千円	千円
昭和 30 年	35 645	2 970	17 817	1 485
31	40 110	3 342	23 917	1 993
32	39 127	3 261	24 274	2 023
33	38 492	3 208	29 281	2 440
34	39 015	3 251	26 805	2 233
35	48 847	4 070	56 257	4 688

(注) 35年は失業対策事業の雨天対策、賃金上昇等の原因で給付金額が増加した。

第 20 表

労 災 保 険 支 払 状 況

(大牟田労働基準監督署)

区 分	給 付 件 数	給 付 金 額
	件	円
昭和 32 年度	18 576	174 300 000
33	21 023	189 700 000
34	21 904	204 580 000
35	10 700	104 141 586
鉱 業	3 180	46 162 736
建 設 業	2 453	20 655 994
製 造 業	3 550	26 032 857
運 輸 業	1 272	9 643 303
電気ガス水道業	33	194 761
そ の 他	212	1 451 935

(注) 35年度は35年4月～12月まで。

第 21 表 労働組合（市内に主なる事業所をもつもの）

昭和 35 年 12 月 1 日

（大牟田労政事務所）

区 分	組 合 数	組 合 員 数	区 分	組 合 数	組 合 員 数
<b>総 数</b>	<b>54</b>	<b>41,373</b>	その他の運輸業	3	100
鉱 業	3	14,023	通 信 業	3	634
化 学 工 業	7	9,267	金 融 業	2	163
第一次 金属 製造業	1	2,304	国 家 公 務	2	212
その他の 製造業	6	1,898	地 方 公 務	3	1,701
卸売 および 小売業	2	352	教 育	4	3,219
光 熱 お よ び	7	1,145	非 営 利 的 団 体	2	71
動 力 供 給 業			自 由 労 組	2	4,558
鉄 道 業	3	1,085	そ の 他	4	536

（注） その他には合同労組を含む。

組合員総数の実数は組織員数重複のため39,888人となる

第 22 表 規模別労働組合数調

昭和 35 年 12 月 1 日

（大牟田労政事務所）

区 分	組 合 数	組 合 員 数	区 分	組 合 数	組 合 員 数
<b>総 数</b>	<b>54</b>	<b>41,373</b>	700 ~ 799人	—	—
1 ~ 29人	9	191	800 ~ 899	1	890
30 ~ 49	3	123	900 ~ 999	—	—
50 ~ 99	7	456	(1 ~ 999)	42	7,474
100 ~ 199	11	1,788	1,000 ~ 1,999	6	7,815
200 ~ 299	4	1,048	2,000 ~ 2,999	2	5,184
300 ~ 399	4	1,315	3,000 ~ 3,999	1	3,630
400 ~ 499	1	491	4,000 ~ 4,999	1	4,500
500 ~ 599	1	538	5,000 以上	2	12,720
600 ~ 699	1	634			

（注） 組合員総数の実数は組織員数重複のため39,888人となる

第 23 表

市内主要事業所の従業者の推移

(市総務部庶務課)

区 分	昭和 25年	26	27	28	29	30	31	32	33	34	35
<b>総 数</b>	<b>43 129</b>	<b>37 928</b>	<b>35 725</b>	<b>33 088</b>	<b>32 656</b>	<b>32 376</b>	<b>32 114</b>	<b>31 961</b>	<b>31 810</b>	<b>31 504</b>	<b>28 216</b>
(指 数)	(100.0)	(87.9)	(82.8)	(76.7)	(75.7)	(75.1)	(74.5)	(74.1)	(73.8)	(73.0)	(65.4)
三井鉱山三池鉱業所	19 478	17 471	17 107	15 133	15 076	15 123	14 999	15 047	15 093	15 048	12 685
{ 男	18 063	16 592	16 227	14 423	14 365	14 410	14 270	14 288	14 295	14 213	12 029
{ 女	1 415	879	880	715	711	718	729	759	798	835	656
三井鉱山三池港務所	2 456	2 048	1 894	1 704	1 655	1 642	1 637	1 607	1 597	1 543	1 357
{ 男	2 159	1 864	1 740	1 573	1 548	1 536	1 522	1 491	1 484	1 444	1 277
{ 女	297	184	154	126	107	106	115	116	113	104	80
三井三池製作所	2 815	2 156	2 117	1 873	1 799	1 803	1 733	1 750	1 740	1 702	1 694
{ 男	2 566	2 078	2 041	1 824	1 750	1 752	1 731	1 700	1 637	1 644	1 637
{ 女	249	78	76	54	49	51	52	50	53	58	57
三井化学大牟田工業所	7 861	6 181	4 636	4 569	4 519	4 473	4 461	4 389	4 374	4 314	4 156
{ 男	7 139	5 757	4 413	4 353	4 316	4 279	4 272	4 196	4 183	4 125	3 973
{ 女	722	424	223	211	203	194	189	193	191	189	183
東洋高压大牟田工業所	4 073	3 795	3 673	3 600	3 524	3 488	3 444	3 359	3 235	3 166	2 900
{ 男	3 536	3 354	3 277	3 229	3 188	3 160	3 117	3 047	2 929	2 865	2 645
{ 女	537	441	396	371	336	328	327	312	306	301	255
電気化学工業大牟田工場	1 344	1 322	1 339	1 293	1 213	1 022	1 033	1 205	1 228	1 193	1 176
{ 男	1 187	1 183	1 204	1 165	1 103	937	951	1 120	1 149	1 119	1 104
{ 女	157	139	135	128	110	85	82	85	79	74	72
三池合成工業三池工場	1 109	1 074	1 075	1 051	1 039	1 026	1 003	977	976	977	945
{ 男	1 016	992	993	981	975	965	951	924	928	936	911
{ 女	93	82	82	70	64	61	57	53	48	41	34
三井金属鉱業三池製煉所	2 679	2 630	2 562	2 461	2 437	2 472	2 497	2 523	2 504	2 533	2 333
{ 男	2 402	2 364	2 325	2 275	2 325	2 313	2 350	2 374	2 354	2 376	2 211
{ 女	277	266	237	186	162	159	147	149	150	157	122
九州電力港発電所	1 314	1 251	1 322	1 394	1 344	1 322	1 252	997	950	906	841
{ 男	...	...	...	1 293	1 245	1 228	1 168	928	885	843	787
{ 女	...	...	...	101	99	94	84	69	65	63	54
三井塩業大牟田工業所	—	—	—	—	—	—	—	107	113	117	129
{ 男	—	—	—	—	—	—	—	97	104	108	120
{ 女	—	—	—	—	—	—	—	10	9	9	9

- (注) 1. 従業者数は各年10月1日現在。ただし染料、東圧はそれぞれ9月30日、現在  
 2. 染料、電化、港務所の従業者数には確実に臨時工は含まれていない  
 3. 港発電所は28年に港第1、港第2発電所が合併  
 4. 塩業は29年11月に会社設立、32年から正式運転に入った  
 5. 三鉱は34年にかぎり3月1日現在数  
 6. 35年は、三鉱、東圧、合成、塩業、製作所は12月31日の数

(7) 住 宅

第 24 表 市 営 住 宅 建 設 状 況

(市建設部建築課)

区 分	計	第一種住宅		第二種住宅		一般住宅		払下げし た戸数
		戸 数	家 賃	戸 数	家 賃	戸 数	家 賃	
総 数	2 279	1 229	—	985	—	65	—	383
昭和 20 年度	414	—	—	414	90	—	—	—
22	360	360	{ 200 300	—	—	—	—	—
23	60	60	500	—	—	—	—	—
24	143	120	750	—	—	23	{ 200 120 100	—
25	169	147	850	—	—	22	{ 500 400	—
26	105	90	1 000	10	650	5	450	—
27	118	93	{ 2 300 1 100	20	650	5	500	—
28	196	146	{ 2 100 1 500	40	850	10	500	168
29	152	88	{ 2 000 1 600	64	{ 1 300 900	—	—	17
30	171	48	{ 2 200 1 900	123	{ 1 300 1 200 900 800	—	—	44
31	115	29	{ 1 700 2 200	86	{ 1 300	—	—	18
32	102	22	{ 1 700 2 300	80	{ 1 300 1 400 1 500	—	—	48
33	100	14	2 300	86	{ 1 500 1 600	—	—	23
34	74	12	2 600	62	{ 1 500 1 600	—	—	65

第 25 表 市 営 住 宅 収 入 支 出 状 況

(市建設部建築課)

区 分	戸 数	貸家料調定額 千円	貸家料収入額 千円	支 出		注
				計 千円	住宅管理費 千円	
昭和 31 年度	1 936	15 507	15 073	4 872	1 463	3 404
32	1 856	17 647	16 989	3 153	1 044	2 109
33	1 957	19 811	19 319	3 262	751	2 511
34	2 101	21 547	21 007	3 698	946	2 742

第 26 表 福 岡 県 公 営 住 宅 建 設 状 況

(市建設部建築課)

区 分	住 宅 種 別	戸 数	団 地 別		注
			団 地 名	戸 数	
総 数	木 耐 火 造	10	総 数	292	
昭和 28 年度	木 造 (2 種)	10	橋 団 地	10	災害公営
	耐 火 造	54	天 領 町 団 地	30	不良住宅改良
			天 領 町 団 地	24	
29	耐 火 造	36	白 川 団 地	36	
30	簡 易 耐 火 造	30	白 川 団 地	30	
31	簡 易 耐 火 造	18	三 池 団 地	18	
32	簡 易 耐 火 造	58	三 池 団 地	40	
			三 池 団 地	18	
33	簡 易 耐 火 造	26	三 池 団 地	26	2種 平小
34	簡 易 耐 火 造	30	三 池 団 地	30	1種 2階
35	簡 易 耐 火 造	30	三 池 団 地	30	1種 平家 20戸 2種 平家 10戸

第 27 表 居 住 状 況 お よ び 同 居 世 帯 数 別 住 宅 数

(市総務部庶務課)

総 数	同居世帯 な	同 居 世 帯 あ り				
		総 数	同居世帯数 1	同居世帯数 2	同居世帯数 3	同居世帯数 4以上
37 000 戸	34 000	2 000	1 500	280	110	60
一時現在者のみの 住宅	空	家	建 築 中 の 住 宅	住 宅 以 外 の 建 物		
170		670		80		350

(注) 昭和33年住宅統計調査結果報告書より

# 15 広 報

第 1 表 『市長へ手紙を出す週間』の市民の手紙受付件数

(市総務部庶務課)

区 分	手紙数	件数	秘書室	会計課	人事課	管財課	総務部	経済部	民生部	建設部	衛生部	その他
<b>総 数</b>	<b>907</b>	<b>1 168</b>	<b>14</b>	<b>5</b>	<b>58</b>	<b>6</b>	<b>123</b>	<b>59</b>	<b>65</b>	<b>533</b>	<b>48</b>	<b>257</b>
第 1 回	128	161	5	—	11	—	16	9	9	72	6	33
2	104	144	5	2	12	—	21	11	8	54	7	24
3	121	167	—	—	2	—	11	10	7	80	6	51
4	56	75	1	—	2	—	5	2	6	33	4	22
5	138	163	—	—	8	1	28	5	7	71	7	36
6	74	94	1	1	1	2	6	4	3	51	3	22
7	51	58	—	—	5	—	5	1	6	35	—	6
8	96	119	—	1	8	2	11	10	8	50	6	23
9	70	89	2	1	4	—	10	1	6	43	2	20
10	69	98	—	—	5	1	10	6	5	44	7	20

(注) 第1回週間=昭和30年8月・2回=31年2月・3回=31年8月・4回=32年8月  
 5回=33年2月・6回=33年8月・7回=34年1月・8回=34年8月  
 9回=35年2月・10回=35年8月

第 2 表

市政だより放送件数調

(昭和 35 年)

(市総務部庶務課)

区 分	総 数	1 月	2	3	4	5	6	7	8	9	10	11	12
<b>総 数</b>	<b>509</b>	<b>34</b>	<b>37</b>	<b>41</b>	<b>55</b>	<b>43</b>	<b>49</b>	<b>46</b>	<b>37</b>	<b>51</b>	<b>48</b>	<b>31</b>	<b>37</b>
企 画 室	2	—	—	—	—	—	—	—	—	—	—	—	2
人 事 課	7	—	2	1	—	1	—	—	—	—	2	1	—
総務部	財 政 課	4	—	—	1	1	—	1	—	—	—	—	1
	庶 務 課	40	4	2	4	3	7	5	4	4	3	—	2
	税 務 課	17	2	2	1	1	1	2	2	1	1	2	1
	収 税 課	12	1	2	1	1	1	1	1	1	—	1	1
	市 民 課	9	—	1	2	—	—	1	1	—	1	1	1
固定資産税課	16	1	3	1	2	1	2	1	1	1	1	1	
經濟部	商 工 課	31	—	2	—	2	1	5	4	2	4	6	3
	農 林 課	40	4	2	7	4	1	7	4	2	4	1	2
民生部	社 会 課	65	3	3	3	8	9	7	4	4	10	6	4
	国 保 課	9	2	—	—	1	1	1	1	2	—	—	1
福祉事務所	14	2	—	—	1	—	1	2	1	3	2	1	
建設部	計 画 課	13	—	1	2	6	—	2	—	1	1	—	—
	土 木 課	10	—	1	1	1	1	2	—	—	—	3	1
	勞 働 課	3	—	—	1	1	—	—	—	—	—	1	—
建築課	13	1	2	2	3	1	—	—	1	2	1	—	
衛生部	清 掃 課	6	1	1	—	—	1	—	—	1	—	1	1
	保 健 所	59	4	6	6	5	8	6	6	4	5	4	2
その他	水 道 局	12	1	—	—	2	1	1	3	3	—	—	1
	教育委員会	52	3	3	3	6	5	2	6	3	5	6	4
	選管事務局	10	1	—	—	—	—	—	1	1	2	4	1
	消 防 署	16	—	2	2	3	—	1	2	1	2	1	2
	市立病院	7	—	1	2	1	—	—	2	—	—	—	1
	市会事務局	8	1	—	—	1	—	1	1	1	1	1	—
	そ の 他	34	3	1	1	2	3	1	1	3	6	4	3

(注) NHK 福岡放送局 週 2 回 16.45~16.59 KBC九州朝日放送 月~金曜 18.25~18.30  
 NHK 熊本放送局 適 宜 11.50~12.00 RKB 毎日放送 月~土曜 14.30~14.55  
 NBC ラジオ佐賀放送局 月~土曜 10.55~11.00 コモハラ放送(街頭) 月~日曜 10.00~10.05  
 12.00~12.05

◎その他は外部(警察、県など)から依頼されたもの。



# 16 選 挙

## (1) 選 挙

### 第 1 表 衆 議 院 議 員 選 挙

#### 1. 投票状況

昭和 35 年 11 月 20 日 執行

(市選挙管理委員会)

当日の有権者数			投票者数			投票率	第3区投票率
総数	男	女	総数	男	女		
113 256	52 079	61 177	88 820	41 864	46 956	78%	80%

#### 2 開票結果

(市選挙管理委員会)

区 分	候補者数	第 三 区 得 票 数	本 市 の 得 票 数	当 選 者 数
総 数	8	410 389 (100%)	88 116 (100%)	5
自 由 民 主 党	4	261 359 ( 64 )	39 442 ( 45 )	4
日 本 社 会 党	2	86 139 ( 21 )	34 771 ( 39 )	0
民 主 社 会 党	1	55 210 ( 13 )	9 811 ( 11 )	1
共 産 党	1	7 681 ( 2 )	4 092 ( 5 )	0

第 2 表 衆議院議員選挙候補者得票調 (集計表)

昭和35年11月20日執行

(大牟田市選挙管理委員会)

届出順位	党 派	候補者氏名	大 牟 田 市 得 票 数						第 3 区 得 票 数
			第 1 開票区	第 2 開票区	第 3 開票区	第 4 開票区	第 5 開票区	得 票 計	
1	日本社会党	稗田憲太郎	610	521	833	319	434	2 717	34 837
2	日本社会党	田中 稔男	7 149	5 621	4 847	5 523	8 914	32 054	51 332
3	民主社会党	稲富 稜人	2 115	1 503	1 145	2 532	2 515	9 811	55 210
4	自由民主党	榎橋 渡	662	616	671	645	421	3 015	67 021
5	自由民主党	山崎 巖	1 199	722	605	304	303	3 133	68 240
6	日本共産党	大淵 正気	668	704	919	886	915	4 092	7 681
7	自由民主党	荒木万寿夫	7 871	7 323	6 477	5 038	3 682	30 441	67 205
8	自由民主党	石井光次郎	678	676	671	511	317	2 853	58 893
候 者 補 得 数 の 合 計			20 952	17 686	16 169	15 808	17 501	88 116	410 339
有 効 投 票 数			20 952	17 686	16 169	15 808	17 501	88 116	410 339
無 効 投 票 数			191	119	131	99	161	701	
投 票 総 数			21 143	17 805	16 300	15 907	17 662	88 817	
投 票 人 総 数			21 145	17 805	16 301	15 907	17 662	88 820	

第 3 表

衆 議 院 議 員 選 挙

1. 投票状況

昭和 35 年 11 月 20 日

(市選挙管理委員会)

投票区	投票所	当日の有権者			投票者			投票率	開票区 開票所
		総数	男	女	総数	男	女		
	総数	115 021	53 016	62 005	88 820	41 864	46 956	78.42	
1	倉永小学校	2 756	1 269	1 487	2 092	995	1 097	77.31	① 三池高等学校 有権者小計 27 528 投票者小計 21 145
2	吉野小学校	2 859	1 538	1 321	2 203	1 046	1 157	77.82	
3	上内小学校	1 357	637	720	1 117	534	583	83.73	
4	上内小学校四ヶ分校	474	230	244	412	202	210	88.41	
5	手鎌小学校	5 145	2 393	2 752	3 789	1 825	1 964	74.81	
6	三池高等学校	3 451	1 559	1 892	2 701	1 252	1 449	79.23	
7	銀水小学校	2 529	1 182	1 347	1 995	1 042	953	80.35	② 平原小学校 23 419 17 805 ③ 中友小学校 21 566 16 301 ④ 三里小学校 20 731 15 907 ⑤ 駛馬南小学校 21 777 17 662
8	三池小学校	4 457	2 035	2 422	3 439	1 639	1 830	78.39	
9	歴木中学校	4 500	2 101	2 399	3 397	1 639	1 758	76.91	
10	平原小学校	6 196	2 814	3 382	4 620	2 135	2 485	75.66	
11	上官小学校	4 729	2 150	2 579	3 544	1 622	1 922	76.25	
12	不知火小学校	3 849	1 779	2 070	2 988	1 395	1 593	78.96	
13	笹林小学校	3 678	1 645	2 033	2 837	1 272	1 565	78.11	
14	白川小学校	4 967	2 287	2 680	3 816	1 792	2 024	77.97	
15	白光中学校	4 005	1 841	2 164	3 020	1 408	1 612	76.61	
16	明治小学校	4 584	2 154	2 430	3 487	1 668	1 819	77.06	
17	中友小学校	4 547	1 939	2 608	3 431	1 499	1 932	76.60	
18	大正小学校	4 919	2 259	2 660	3 646	1 725	1 921	75.24	
19	松原中学校	3 511	1 615	1 896	2 717	1 317	1 400	78.39	
20	諏訪小学校	3 522	1 725	1 797	2 909	1 529	1 380	83.95	
21	川尻小学校	3 975	1 847	2 128	3 021	1 470	1 551	77.38	
22	市公民館 玉川支館	2 696	1 209	1 487	1 951	891	1 060	73.93	
23	三川小学校	4 168	1 910	2 258	3 073	1 432	1 641	75.45	
24	三里小学校	3 687	1 659	2 028	2 673	1 131	1 542	73.62	
25	三里小学校四山分校	2 683	1 266	1 417	2 280	1 077	1 203	86.30	
26	駛馬北小学校	3 194	1 468	1 726	2 456	1 132	1 324	77.75	
27	駛馬南小学校	2 597	1 172	1 425	1 921	874	1 047	75.51	
28	臼井社宅保育園	2 993	1 398	1 595	2 581	1 220	1 361	87.49	
29	笹原小学校	2 751	1 283	1 468	2 181	1 016	1 165	80.60	
30	市役所 駛馬支所	3 833	1 775	2 058	3 083	1 441	1 642	81.35	
31	勝立社宅講堂	4 609	2 233	2 376	4 051	1 996	2 055	88.70	
32	市役所 玉川支所	1 800	861	939	1 389	678	711	78.65	

第 4 表 基本選挙人名簿登載人員調

昭和 35 年 12 月 20 日確定

(市選挙管理委員会)

投 票 区					開 票 区		
番号	予 定 投 票 所	総 数	男	女	番 号	予 定 開 票 所	有 権 者 数
	<b>総 数</b>	<b>112 814</b>	<b>51 642</b>	<b>61 172</b>		<b>総 数</b>	
1	倉 永 小 学 校	2 738	1 260	1 478	①	三池高等学校	{ 計 27 408 男 12 610 女 14 798
2	吉 野 小 学 校	2 987	1 366	1 621			
3	上 内 小 学 校	1 293	622	671			
4	上内小学校四ヶ分校	451	219	232			
5	手 鎌 小 学 校	5 086	2 341	2 745			
6	三池高等学校	3 395	1 519	1 876			
7	銀 水 小 学 校	2 501	1 162	1 339			
8	三池小学校	4 530	2 066	2 464			
9	歴 木 中 学 校	4 427	2 055	2 372			
10	平 原 小 学 校	6 119	2 761	3 358	②	平原小学校	{ 計 23 130 男 10 492 女 12 638
11	上 官 小 学 校	4 597	2 079	2 518			
12	不 知 火 小 学 校	3 818	1 776	2 042			
13	笹 林 小 学 校	3 614	1 591	2 023			
14	白 川 小 学 校	4 982	2 285	2 697	③	中友小学校	{ 計 21 356 男 9 628 女 11 728
15	白 光 中 学 校	3 903	1 788	2 115			
16	明 治 小 学 校	4 538	2 107	2 431			
17	中 友 小 学 校	4 640	1 968	2 672			
18	大 正 小 学 校	4 842	2 201	2 641			
19	松 原 中 学 校	3 433	1 564	1 869	④	三里小学校	{ 計 19 799 男 9 050 女 10 749
20	誠 訪 小 学 校	3 325	1 595	1 730			
21	川 尻 小 学 校	3 856	1 781	2 075			
22	市公民館 玉川支館	2 598	1 157	1 441			
23	三 川 小 学 校	4 067	1 821	2 246			
24	三 里 小 学 校	3 473	1 540	1 933	⑤	駿馬南小学校	{ 計 21 121 男 9 862 女 11 259
25	三里小学校四山分校	2 480	1 156	1 324			
26	駿馬北小学校	3 063	1 405	1 657			
27	駿馬南小学校	2 525	1 135	1 390			
28	白井社宅保育園	2 885	1 350	1 535			
29	笹 原 小 学 校	2 697	1 238	1 459			
30	市役所 駿馬支所	3 766	1 755	2 011			
31	勝立社宅講堂	4 418	2 125	2 293			
32	市役所 玉川支所	1 767	853	914			

17 名 簿

(1) 官 公 署

昭和 36 年 4 月 22 日 現在

名 称	所 在 地	電話番号	役 職 名	氏 名	
大 牟 田 市 役 所	大牟田市有明町36	(代表)4221	市 長	細 谷 治 嘉	
			助 役	宮 前 碩 雄	
			収 入 役	吉 田 安 夫	
		4101	秘 書 室 長	吉 田 倬 三	
			企 画 室 長	吉 永 寿 道	
		(夜間)8325	会 計 課 長	江 崎 正 道	
			人 事 課 長	猿 渡 忠 男	
			管 財 課 長	中 村 和 一	
			<b>総 務 部</b>		
			総 務 部 長	鳥 越 義 孝	
			庶 務 課 長	高 田 瑞 生	
			財 政 課 長	跡 部 勇 三	
			税 務 課 長	中 村 清 次 郎	
			固 定 資 産 税 課 長	大 坪 武 夫	
			収 税 課 長	糸 永 邦 重	
			市 民 課 長	河 野 泰 治	
			<b>経 済 部</b>		
			経 済 部 長	池 辺 竜 之 助	
			商 工 課 長	樋 口 辰 雄	
			農 林 水 産 課 長	江 島 友 次	
			<b>民 生 部</b>		
			民 生 部 長	小 川 留 吉	
			社 会 課 長	古 賀 守 雄	
			国 民 健 康 保 険 課 長	藤 吉 達 夫	
			<b>建 設 部</b>		
			建 設 部 長	笠 忠 男	
			計 画 課 長	山 本 貞 二	
		(夜間)4229	土 木 課 長	西 田 敏 夫	
		(夜間)4228	勞 働 課 長	由 布 功	
			建 築 課 長	三 浦 武	
			計 画 課 長 補 佐	高 比 良 辨 秀	
			勞 働 課 長 補 佐	川 口 三 行	
	<b>衛 生 部</b>				
	衛 生 部 長	緒 方 盛 雄			
(夜間)8323	庶 務 課 長	甲 斐 田 義 夫			
	清 掃 課 長	山 下 芳 治			
(福祉事務所)	<b>福 祉 事 務 所</b>				
	福 祉 事 務 所 長	佐 藤 正 信			
	庶 務 課 長	川 崎 寿 信			
	保 護 課 長	猿 渡 寛 一 郎			
	福 祉 事 務 所 長 付	東 菊 次			

# 官 公 署 (続)

昭和 36 年 4 月 22 日 現在

名 称	所 在 地	電話番号	役 職 名	氏 名
			<b>保 健 所</b>	
			保 健 所 長	緒 方 盛 雄(兼)
			庶 務 課 長	甲斐田 義 夫(〃)
			保 健 課 長	高 松 義 光
市 立 病 院	大牟田市不知火町3丁目4	5392	市立病院長	二 宮 秀 夫
			〃 副院長	南 自 齊
			〃 事務長	西 谷 喜佐雄
養 老 院	〃 大字吉野神山2159	5665	養 老 院 長	後 藤 文 五
若 宮 病 院	〃 若宮町102	3118	若宮病院長	井 上 生 二
大 牟 田 市 役 所	〃 大字草木1149—3	4114	銀 水 支 所 長	樺 島 武 久
	〃 宮原町1丁目272	5794	駿 馬 支 所 長	永 吉 虎 雄
	〃 三川町4丁目104	6238	三 川 支 所 長	北 原 貞 人
	〃 大字三池614	3994	三 池 支 所 長	藤 丸 千 里
	〃 大字勝立424	3171	玉 川 支 所 長	永 岡 広 義
水 道 局	市役所内	(夜間)4225	水 道 局 長	馬 場 東
			総 務 課 長	藤 木 功
			工 務 課 長	松 本 雪 衛
教育委員会事務局	市役所内		教 育 長	樋 口 種 樹
			庶 務 課 長	田 中 一 郎
			学 校 教 育 課 長	前 原 高
			社 会 教 育 課 長	猿 渡 五 三 郎
			指 導 室 長	益 田 久
市 立 図 書 館	大牟田市有明町69	4504	図 書 館 長	松 藤 市 郎
	〃 〃 市民館内	7687	公 民 館 長	猿 渡 五 三 郎(兼)
	〃 不知火町2丁目	5845	教 育 研 究 所 長	益 田 久(〃)
市 議 会 事 務 局	市役所内	4105	局 長	原 田 三 郎
監 査 事 務 局	〃		局 長	西 貢
選挙管理委員会事務局	〃		局 長	北 村 正 次
農業委員会事務局	〃		局 長	沢 見 初 性
消 防 本 部 (消 防 署)	大牟田市浄真町46	(代表)3341	本 部 長 兼 署 長	上 野 真 澄
			次 長 兼 署 僚	塚 本 忠 美
			総 務 課 長	高 倉 又 一
			消 防 課 長	山 下 文 雄

# 官 公 署

昭和 35 年 12 月 31 日 現 在

名 称	所 在 地	電話番号	役 職 名	氏 名
大 牟 田 警 察	大牟田市不知火町3丁目8	5241~5244	署 長	桜井 初次 釘島 与次郎 松尾 清隆
			次 席	
			警 務 課 長	矢野 秀雄
			交 通 課 長	芹川 一二三
			防 犯 課 長	山東 正長
			警 備 課 長	高木 義文 荒卷 正臣
			刑 事 課 長	
大牟田労働基準監督署	大牟田市曙町34	3937 3988	署 長	矢野 軯男
大牟田 労 政 事 務 所	" 曙町34	3848	所 長	田中 作蔵
			次 長	江崎 正道
大牟田公共職業安定所	" 曙町34	2114 2903	所 長	星原 安夫
" 磯町労働出張所	" 磯町20-2	3164 5357	出 張 所 長	田畑 安一
大牟田 財 務 事 務 所	" 不知火町2丁目	3901 3701 8826	所 長	平川 喜久次
			総 務 課 長	出口 政継
			直 税 課 長	今里 守康
			間 税 課 長	堤 定
			徴 収 課 長	壇 勇雄
大牟田 土 木 事 務 所	" 不知火町2丁目	3310	所 長	矢野 繁俊
			総 務 課 長	波田 彌太郎
			工 務 課 長	杉島 熊彦
			失 業 対 策 課 長	平塚 正俊
			建 築 課 長	田村 貫
大牟田社会保険出張所	" 浄真町13	5255 5256	所 長	吉村 清一
大牟田 税 務 署	" 不知火町1丁目44-1	3245	署 長	木塚 高次
大牟田 児 童 相 談 所	" 小浜町42-6	4748	所 長	川波 勝馬
大牟田家畜保健衛生所	" 大字田隈175-1	5081	所 長	野田 正保
大牟田 職 業 訓 練 所	" 大字歴木475	4548	所 長	浅田 正
農林省三池干拓建設事業所	" 大字草木397	4562	所 長	浜橋 正泰
福岡地方裁判所大牟田支部	" 白金町101	3503	判 事	入江 啓七郎
福岡家庭裁判所 "	" "	5153	判 事(兼任)	"
大牟田 簡 易 裁 判 所	" "	3503	判 事 "	"
福岡地方検察庁大牟田支部	" "	2314	支 部 長 検 事	高木 不二雄
大牟田 区 検 察 庁	" "	2629	副 検 事	尾花 信俊
			事 務 課 長	中村 保

官 公 署 (続)

昭和 35 年 12 月 31 日 現在

名 称	所 在 地	電話番号	役 職 名	氏 名
福岡法務局大牟田出張所	大牟田市白金町101	5606	所 長	片 峰 文 吉
“ 三池出張所	“ 大字三池694	7336	所 長	宮 城 俊 治
大牟田拘置支所	“ 白金町69	4541	所 長	永 野 敏 彦
福岡入国管理事務所 三池港出張所	“ 三川町4丁目58	6469	所 長	池 田 伝 吉
三池港航路標識事務所	“ 早米来町2丁目61	6314	所 長	浜 口 鶴 松
三池税関支署	“ 新港町1	6230	支 署 長	小 林 良 人
九州海運局三池支局	“ “	5390	支 局 長	佐々井 寛
博多検疫所三池出張所	“ “	5216 5217	所 長	杉 山 友 吉
三池海上保安署	“ “	5679	署 長	石 川 広 雄
			次 席	徳 永 淳
有明海漁業調整事務局	“ 有明町1—2	3552	局 長	橋 爪 英 士
有明海連合海区漁業調整 委員会	“ “	3562	会 長	小 松 和 勝
日本専売公社大牟田出張所	“ 不知火町3—1	3375 3376	所 長	河 崎 千 賀 士

(2) 新聞社および放送関係

昭和 35 年 12 月 31 日 現在

(順 不 同)

名 称	所 在 地	電話番号	代 表 者	
			役 職 名	氏 名
毎日新聞 大牟田通信部	大牟田市大高町1	2810	主 任	宗 秀 雄
朝日新聞 大牟田通信局	“ 不知火町1丁目60	2969・4991	局 長	松 田 修 一
西日本新聞社大牟田支局	“ 大高町18	3315・3316	支 局 長	谷 万 快
夕刊フクニチ新聞社 大牟田支局	“ 浄真町24の1	2505	“	富 永 洋 一
熊本日日新聞社 大牟田支局	“ 浄真町102	2275	“	西 東 末 春
大牟田日日新聞社	“ 西浜田町15	2383・4966	主 幹	西 岡 数 馬
N H K 大牟田通信部	“ 不知火町1丁目72	7720	放送記者	原 田 信
R K B 毎日株式会社 大牟田営業所	“ 有明町7	2368・5476	所 長	菰 原 寅 太
R K B 毎日株式会社 大牟田放送局	“ 西新町	7575	責 任 者	八 並 正 康
K B C 九州朝日放送 大牟田放送局	“ “	7577	送信所長	重 富 善 八



### (3) 議 員

昭和36年2月1日現在

(順 不 同)

名	称	党	別	氏	名
衆 議 院 議 員		自 由 民 主 党		荒 木 万 寿 夫	
参 議 院 議 員		日 本 社 会 党		阿 久 根 登	
県 議 会 議 員		自 由 民 主 党		平 木 孫 治	
	〃	自 由 民 主 党		古 賀 治	
	〃	日 本 社 会 党		小 宮 市 太 郎	
	〃	日 本 社 会 党		浦 川 守	
	〃	日 本 社 会 党		川 口 六 平	

### 市 議 会 議 員

昭和36年4月30日現在

(議席番号順)

議席	氏 名	議会役職名	会派別所属	電 話	職 業	住 所
1	舩 永 栄 吉	議長、経済委員	革新クラブ	会 4503 自 5955	会 社 員	大字草木上426
2	小 宮 生 計	経 済 委 員	〃	—	—	大字歴木1551の1
3	東 山 岩 男	経 済 委 員 長	〃	自 6423	商 業	三里町2丁目2の2
4	大 藪 徳 男	建 設 委 員	〃	会 4281	会 社 員	大字白川624
5	中 川 末 義	建 設 副 委 員 長	〃	組 7093 自(呼)7981	—	大字草木下42の2
6	堀 円 治	建 設 委 員 長	〃	会 3261 自(呼)3752	会 社 員	大字草木818
7	辻 辰 美	総 務 委 員	刷新クラブ	会 5336	会 社 員	白井新町1の25
8	津留崎 正 行	教 育 民 生 委 員	〃	会 3231 自 8401	〃	浄真町83
9	羽 島 寛 猛	〃	三交クラブ	会 2539 自 2181	〃	浄真町71
10	高 橋 聰	〃	〃	会 3491 自 2278	〃	延命寺町213
11	加 倉 広 斗	建 設 委 員	〃	—	会 社 嘱 託	大字手鎌1240
12	境 造	経 済 委 員	新 政 会	自(呼)7939	農 業	大字岩本1221
13	江 上 平	建 設 委 員	〃	自 2356	会 社 重 役	正山町20
14	古 賀 喜 一	総 務 委 員	〃	会 3381 自 6452	〃	三里町3丁目5の16
15	境 慧	教 育 民 生 委 員	〃	自 2503	会 社 顧 問	不知火町3の114
16	蓮 尾 信治郎	経 済 副 委 員 長	革新クラブ	組 5425 党 5189	—	櫛野3230
17	原 田 明 吉	経 済 委 員	〃	会 3261	会 社 員	早米来町2の49
18	谷 山 勇	教 育 民 生 委 員	〃	自(呼)3544	農 業	馬込町2の159
19	山 崎 末 光	教 育 民 生 委 員 長	〃	会 3281 自(呼)3613	会 社 員	大字白川660

## 市 議 会 議 員 (続)

昭和 36 年 4 月 30 日 現 在

(議 席 番 号 順)

議席	氏 名	議会役職名	会派別所属	電 話	職 業	住 所
20	山 本 勇太郎	教育民生 副委員長	革新クラブ	党事務所 5189	政 党 役 員	新地町51
21	森 田 収 蔵	経 済 委 員	共 産 党	党事務所 4753	〃	大字歴木1443
22	松 本 勇	副 議 長 教育民生委員	刷新クラブ	自(呼)6135 会 6366	会 社 員	四ツ山町58
23	野 方 重 男	建 設 委 員	〃	会 2286 自(呼)4127	〃	馬渡町14
24	石 橋 進	〃	〃	会 4515	〃	松原町2の29
25	古 賀 英 雄	経 済 委 員	三交クラブ	会 3231	〃	大字三池字観音577
26	国 友 俊 文	〃	〃	会 3231 自 2406	〃	山上町20
27	篠 原 良 治	総 務 委 員	〃	会 2214 自 3578	〃	白金町45
28	田 坂 純 一	〃	〃	会 3231 自 4002	〃	白金町123
29	森 清	教育民生委員	新 政 会	自 2645 7532	海上運送業	中浜田町5の1
30	山 中 末 彦	建 設 委 員	新 政 会	自 4622	海苔製造業	諏訪町2の138
31	山 浦 勇次郎	総 務 委 員	〃	自 2969	会 社 重 役	大正町1の27
32	榎 下 常 雄	総務委員長	革新クラブ	会 3261	会 社 員	笹原町2丁目40
33	長谷川 為 美	総 務 委 員	〃	市役所 4221	労 組 役 員	大字吉野914
34	広 沢 修 功	〃	〃	—	会 社 員	新港町6
35	月 足 康 則	総務副委員長	〃	—	—	飯田町51
36	江 崎 善 雄	総 務 委 員	無所属クラブ	自 3126	会 社 社 長	大字白川北927
37	蓮 尾 誌 蔵	建 設 委 員	〃	自 4580	—	大字三池608の1
38	佐 藤 猛	〃	〃	会 8371 自(呼)6396	会 社 員	南船津町4丁目5の1
39	堺 親 義	教育民生委員	新 政 会	自 4472	—	大字草木1037
40	有 富 政 徳	経 済 委 員	無 所 属	自 2959	商 業	東新町4丁目28

(4) 学 校

昭和 35 年 12 月 31 日 現在

学 校 名	所 在 地	電話番号	校 長 名
福岡県立 三池高等学校	大牟田市大字草木1020	2172	佐藤 駿逸
〃 大牟田北高等学校	〃 大字甘木109	2262	武井 清見
〃 大牟田南高等学校	〃 黄金町1丁目26	3510	鷹野 周道
〃 三池農業高等学校	〃 大字吉野1407	3479	小正路 剛一
〃 三池工業高等学校	〃 上官町4丁目77	3036	大塚 茂太
大牟田高等学校	〃 大字草木852	2523	養老 学一
不知火女子高等学校	〃 上官町1丁目17	2344	中根 専一
明光学園高等学校	〃 大字倉永170	5160	ピツコリ・ローサ
大牟田市立 船津中学校	〃 船津町133	6296	木戸 繁之
〃 右京	〃 右京町1	3410	川上 覚吉
〃 田隈	〃 大字田隈338	7479	小山 峰吉
〃 勝立	〃 大字勝立280	3806	佐藤 繁雄
〃 延命	〃 昭和町240	2075	藤好 政雄
〃 松原	〃 大正町5丁目27	2088	川津 礼順
〃 白光	〃 椿黒町32	4072	東 秀雄
〃 歴木	〃 大字歴木1150	2329	河野 幸治
〃 米生	〃 米生町1丁目26	2632	吉田 寅夫
〃 橘	〃 大字橘667	3892	武 秀男
〃 甘木	〃 大字甘木613	2074	安 元 薫
明光学園	〃 大字倉永170	5160	ピツコリ・ローサ
大牟田市立 三里小学校	〃 三里町1丁目16	6153	塚本 勲
〃 三川	〃 上屋敷町2丁目110	6186	井上 登
〃 川尻	〃 天領町1丁目145	4650	島本 勇
〃 諏訪	〃 諏訪町1丁目111	4750	古賀 幸一
〃 駛馬南	〃 沖田町236	3544	木下 正敏
〃 駛馬北	〃 馬場町17	4071	塚本 亀千代
〃 笹原	〃 笹原町3丁目116	2350	菊川 滋憲
〃 天道	〃 天道町24	2339	猿渡 浅一
〃 玉川	〃 大字櫛野2710	4441	伴 田 環
〃 上官	〃 宮坂町6の1	2160	野田 義守
〃 不知火	〃 不知火町2丁目41	2403	北崎 真直
〃 笹林	〃 笹林町26	2162	古崎 定夫
〃 大正	〃 大正町5丁目4	2479	岡本 序
〃 中友	〃 中友町26	3721	小柳 魁
〃 明治	〃 明治町2丁目29	2163	坂井 平八郎
〃 白川	〃 大字白川242の2	2246	野田 寿雄
〃 平原	〃 平原町333	2442	田中 武
〃 三池	〃 大字新町289	4092	藤井 寿次
〃 高取	〃 大字歴木1807の58	4615	立屋敷 代
〃 銀水	〃 大字田隈239	4096	杉喜 武
〃 上内	〃 大字上内1575	4376	中島 雄
〃 倉永	〃 大字倉永1325	3628	猿渡 軍
〃 手鎌	〃 大字唐船395	4074	蓮屋 一
〃 吉野	〃 大字白銀967の17	5928	徳永 誠

## (5) 運輸通信

昭和35年12月31日現在

名 称	所 在 地	電話番号	役 職 名	氏 名
国鉄大牟田駅	大牟田市不知火町1丁目	(代)2154	駅 長 主 席 助 役 助 役 " " " "	吉川源太郎 姫野正記 本郷行雄 田口正二 春口義道
熊本鉄道公安室大牟田分室	" 不知火町1丁目1	2173	公 安 主 任	戸田寅夫
熊本鉄道管理局 大牟田保線区	" 不知火町1丁目	2902	保 線 区 長 助 役	山口勇 広綱熾 長脇正美 平城正盛
国鉄銀水駅	" 大字草木	3480	駅 長	中村正登
西鉄栄町駅	" 栄町2丁目	3481	駅 長 庶 務 助 役 " "	福田辰男 福待鳥鉄 松永新
西鉄大牟田駅	" 久保田町		助 役 " "	神保光雄 江崎富士雄
西鉄大牟田自動車営業所	" 白金町58	4401 4141	所 長	野田太一
大牟田電話局	" 不知火町1丁目78	3000 3600 5100 5400 5800 5500 5900	局 長 営 業 課 長 運 用 " " 線 路 宅 内 " " 機 械 " " 試 験 " " 庶 務 " "	大野重治 三谷夫義 立山親鶴 桜井龜一 平原清信 飯田信一 近藤宏
大牟田電報局	" 不知火町1丁目64	4000 3020 4011 2301	局 長 業 務 課 長 施 設 " " 庶 務 " "	川上節市 喜多季輝 土森昌武 吉竹男
大牟田郵便局	" 不知火町1丁目73	2200 2090 3100 3500 2440	局 長 庶 務 会 計 課 長 郵 便 " " 貯 金 " " 保 險 " "	緒方知夫 森元一 岩村龍雄 緒方龍雄 木幡定男
明治町郵便局	" 明治町2丁目40	7978	局 長	山本秋義
不知火町 "	" 浄真町6	7967	" "	西原勉
真導寺町 "	" 宮山町59	7972	" "	小宮侃
通町 "	" 通町2丁目200	7971	" "	小川健一
三里 "	" 浪花町2	7977	" "	川鍋多門
臼井 "	" 臼井新町2丁目120	7962	" "	犬塚延雄
三川町 "	" 三川町1丁目74	7976	" "	野口日出男
上官町 "	" 上町2丁目4	7968	" "	森武安
吉野 "	" 大字白銀767~2	7960	" "	中嶋弘

## 運 輸 通 信 (続)

昭和 35 年 12 月 31 日 現 在

名 称	所 在 地	電話番号	役 職 名	氏 名
勝立郵便局	大牟田市大字勝立730	7963	局 長	戸嶋保
駿馬	〃 花園町26	7974	〃	杉野博
駿馬桜町	〃 桜町131	7966	〃	増田正年
手鎌	〃 大字手鎌1518	7970	〃	徳永倉蔵
銀水	〃 大字草木465	7964	〃	永吉実夫
倉永	〃 大字倉永83の22	7965	〃	小宮一夫
旭町	〃 旭町3丁目24	7961	〃	井上貞雄
西駅通	〃 小浜町28の1	7973	〃	蓮尾鶴雄
大正	〃 大正町1丁目57	7969	〃	境五夫
三池	〃 大字三池630	4194	〃	樺島佐次郎
竜湖瀬	〃 竜湖瀬町8の4	7979	〃	古賀庄蔵

## (6) 主 要 事 業 所

昭和 35 年 12 月 31 日 現 在

(順 不 同)

名 称	所 在 地	電話 番号	所長又は 工場長名	資 本 金	生 産 品 (事業内容)	従 業 員		
						総 数	男	女
東洋高圧工業株式会社 大牟田工業所	大牟田市 三坑町8	3281	横川 英夫	80億9千9百13万円	硫 安 尿 素 メタノール 化成肥料	2 900	2 645	255
三井化学工業株式会社 大牟田工業所	〃 浅牟田町30	3261	吉田 為次	32億円	コークスおよ びタール製品 染料および中 間物各種薬品	4 128	3 947	181
三池合成工業株式会社 三池工場	〃 合成町1	4281	平島 孫市	4億8千万円	コークス 分解ガス	945	911	34
電気化学工業株式会社 大牟田工場	〃 新開町1	3814 3815	大田 清吾	40億円	カーバイト 石灰窒素 軍配肥料	1 171	1 099	72
三井鉱山株式会社 三池鉱業所	〃 原山町170	3231	若林 寿雄	30億円	石 炭	12 685	12 029	656
株式会社三井三池製作所 三池工場	〃 旭町2丁目28	8301~ 8307	木村伊和夫	5億円	鉱山機械 一般機械	1 694	1 637	57
三井鉱山株式会社 三池港務所	〃 新港町1	5330	牛尾 達也	30億円	(港湾運送事業) (運輸、倉庫業)	1 344	1 266	78
三井金属鉱業株式会社 三池製煉所	〃 浅牟田町3の1	2214	小泊 重史	48億円	電気亜鉛 蒸溜亜鉛	2 333	2 211	122
九州電力株式会社 港発電所	〃 新港町1	8371	吉田 新造	243億円	電 気	838	785	53
三井塩業株式会社 大牟田工業所	〃 新港町6	5661 5662	野坂 正夫	1億円	上 質 塩素	129	120	9

(7) 銀行

昭和 35 年 12 月 31 日 現在

(順 不 同)

名 称	所 在 地	電話番号	役 職 名	氏 名
株式会社 三井銀行大牟田支店	大牟田市旭町1丁目2	3204~3205	支 店 長	高 健 一
〃 福岡銀行大牟田支店	〃 不知火町1丁目82	3211~3215	〃	江 崎 恒 男
〃 〃 三川町支店	〃 三川町2丁目1	5211~5212	〃	蓮 尾 篤 磨
〃 〃 五月橋支店	〃 旭町1丁目9	4211~4213	〃	小 柳 敏 夫
〃 〃 〃三池出張所	〃 大字三池新町44	3696	出張所長	梅 崎 末 文
〃 協和銀行大牟田支店	〃 築町25の1	3311~3314.4694	支 店 長	岩 本 正 二
〃 肥後銀行大牟田支店	〃 築町39	4241~4243	〃	吉 田 功
〃 筑邦銀行大牟田支店	〃 築町8	5271~5273	〃	小佐井 美 義
〃 西日本相互銀行大牟田支店	〃 有明町9	3371~3374	〃	三 木 豊 喜
〃 福岡相互銀行大牟田支店	〃 旭町1丁目10	8381~8383	〃	足 立 四 郎
〃 熊本相互銀行大牟田支店	〃 大高町9	3153・5729	〃	森 隆 志
〃 九州相互銀行大牟田支店	〃 有明町42の1	2258・2436	〃	内 川 一 郎
〃 長崎相互銀行大牟田支店	〃 大正町2丁目21	8255・8256	〃	岩 崎 多 円
〃 正金相互銀行大牟田支店	〃 旭町2丁目4	4245・4274	〃	山 本 藤 十
〃 肥後相互銀行大牟田支店	〃 本町2丁目44	2702・3635	〃	樋 口 兼 介
大 牟 田 信 用 金 庫	〃 有明町45	3305~3307	理 事 長	円 仏 末 吉
〃 三 川 支 店	〃 三川町4丁目60の1	6145・6639	支 店 長	清 水 政 寿
〃 銀 座 支 店	〃 大正町1丁目16	5838	〃	与 田 利 之
福岡県労働金庫大牟田支店	〃 曙町10	4414	〃	堀 江 保

(8) 団 体

昭和 35 年 12 月 31 日 現在

名 称	所 在 地	電話番号	役 職 名	氏 名
大 牟 田 商 工 会 議 所	大牟田市有明町1の2	3251~3253	会 頭	小 川 力 平
			副 会 頭	片 山 薫
			〃	金 森 寅 男
			〃	大 賀 茂 幸
〃 消 防 団	〃 浄真町46	3341~3343	団 長	山 田 亀 一
			副 団 長	黒 田 潔
			〃	松 尾 一 良
			団 本 部 長	川 野 利 良
			〃	猿 渡 政 徳

## あ と が き

- ① 本書は昭和35年版として、内容は35年または34年度、かつ資料によつては最新のものを収め、比較対照のために原則として過去6年の数字をつけ加えました。
- ② 統計表中の年とあるのは歴年、年度とあるのは会計年度の事実を示し、年月日の記入のあるものはその期日現在の事実を示します。
- ③ 本書の編集に際し、貴重な資料をお寄せくださいました各官公署、会社、工場、各種団体等に対して厚くお礼申し上げますとともに、今後のご協力とご指導をお願いいたします。

庶務課（統計係）

昭和35年版

## 市 勢 要 覧

(非 売 品)

昭和36年4月25日印刷

昭和36年4月30日発行

発行兼編集 大牟田市役所  
TEL 4221

印刷所 大牟田印刷有限公司  
TEL 4617

### 表紙説明

不知火で知られる、有明海に浮かぶ  
初島（人工島）をバックにのり養殖  
畑が整然とならぶさまはさながら都  
市計画を思わせる。

